

平成 6 年

# 徳島県統計書

徳 島 県

## は し が き

ここに、第107回徳島県統計書を刊行いたします。

本書は、本県における土地・人口・経済・社会・教育・文化等各分野にわたる基本的な統計資料について総合的、体系的に収録し、保存するもので明治13年の刊行以来8年間（昭和15年～22年）は休刊しておりましたが、その後毎年刊行しております。

なお、編集にあたりましては、統計の継続性と使いやすさに配慮し、しかも最新の資料を収集し内容の充実に努めてまいりました。

今後更に改善、拡充を図ってまいりたいと考えておりますので、皆様の御意見、御要望をいただきますようお願い申し上げます。

刊行にあたって、貴重な資料を御提供くださった、関係各位の御厚意に対しまして深くお礼を申し上げます。

平成8年3月

徳島県知事 圓 藤 寿 穂

## 利 用 者 の た め に

- 1 本書は、平成6年の資料を中心として、徳島県統計システム課の各種資料に加えて、各関係機関から収集した統計資料を総合的に編集したものです。
- 2 資料中重要と思われるものについては、累年の数字を掲げました。
- 3 市町村別については、平成7年1月1日現在の行政区画によりました。
- 4 本文中、「平成6年」とあるのは暦年、「平成6年度」とあるのは会計年度（4月1日から翌年3月31日まで）、「何年度末・何年何月何日現在」とあるのはその期日の現在の事実を示しました。
- 5 資料の出所は、各表ごとに掲げました。
- 6 表中、説明を要するものについては、脚注を添えました。
- 7 数字については、原則として、四捨五入により計算しましたので、総数と内訳が一致しない場合があります。
- 8 表中の符号の用法は、次のとおりです。
  - 0 …………… 表章単位に満たないもの
  - …………… 皆無又は該当数字がないもの
  - … …………… 不明又は資料を欠くもの
  - △ …………… 減少又は減額のもの
  - x …………… 公表不能なもの
- 9 本書に収録した統計資料については、更に詳細な数字が必要な場合あるいは疑義がある場合には、各表ごとに付記してある資料の作成機関又は徳島県統計システム課に照会してください。

# 総目次

1	土地・気象	1
2	人口	23
3	労働・賃金	35
4	事業所	65
5	農業	79
6	林業	127
7	水産業	135
8	鉱工業	145
9	建設業	161
10	電気・ガス・水道	171
11	運輸・通信	187
12	商業・貿易	199
13	金融	211
14	物価・家計	217
15	住居	245
16	財政	257
17	経済計算	267
18	社会保障	275
19	保健衛生	291
20	教育	305
21	文化・観光	327
22	公務員・選挙	349
23	司法・警察	355
24	災害・事故	367
	付録	383

# 統計表目次

<b>1 土地・気象</b>		<b>23 賃金指数</b> ……………	42
1	位置及び県庁所在地……………	(1) 名目賃金指数……………	42
2	沿革……………	(2) 実質賃金指数……………	45
3	地勢……………	<b>24 労働時間指数</b> ……………	46
4	地質……………	(1) 総実労働時間指数……………	46
5	市町村別面積及び役場所在地……………	(2) 所定内労働時間指数……………	47
6	市町村別土地概要……………	(3) 所定外労働時間指数……………	48
7	主な山岳……………	<b>25 常用雇用指数</b> ……………	49
8	島しょ……………	<b>26 規模5人以上産業別全常用労働者の1人平均月間現金給与額</b> ……………	50
9	主な河川……………	<b>27 規模30人以上産業別全常用労働者の1人平均月間現金給与額</b> ……………	51
10	気象概況……………	<b>28 産業別全常用労働者の1人平均月間実労働時間数</b> ……………	53
11	月別気象表……………	<b>29 産業別全常用労働者の1人平均月間出勤日数</b> ……………	57
12	観測所別平均気温……………	<b>30 一般職業紹介</b> ……………	58
13	観測所別降水量……………	<b>31 日雇職業紹介</b> ……………	58
<b>2 人口</b>		<b>32 公共職業安定所別一般新規求人状況</b> ……………	59
14	人口の推移……………	<b>33 適用法規別単位労働組合数及び組合員数</b> ……………	60
15	国籍別外国人登録人口……………	<b>34 産業別単位労働組合数及び組合員数</b> ……………	60
16	市町村別世帯数及び人口……………	<b>35 月・産業分類別労働争議発生件数及び参加人員</b> ……………	61
17	市町村・年齢5歳階級別人口……………	(1) 主要要求別……………	61
18	市町村・世帯人員別世帯数及び世帯人員……………	(2) 争議形態別……………	62
19	人口動態……………	(3) 月別……………	63
(1)	自然動態・年次別……………	<b>36 公共職業訓練状況</b> ……………	64
(2)	社会動態・年次別……………	<b>4 事業所</b>	
(3)	自然動態・市町村別……………	<b>37 産業中分類・経営組織別事業所数及び従業者数</b> ……………	66
(4)	社会動態・都道府県別……………	<b>38 市町村・産業大分類別事業所数及び従業者数</b> ……………	70
<b>3 労働・賃金</b>			
20	市町村・産業大分類別15歳以上就業者数……………		
21	産業大分類, 年齢5歳階級, 男女別15歳以上就業者数……………		
22	市町村・従業上の地位・男女別15歳以上就業者数……………		

39 市町村・経営組織・従業者規模別事業 所数及び従業者数	72	53 農業協同組合数	108
40 事業所数及び従業者数の推移	74	(1) 単 位 組 合	108
(1) 産業大分類・従業者規模別	74	(2) 連 合 会	108
(2) 市町村別	77	54 採卵鶏・飼養・ブロイラー出荷農家数 及び羽数	109
<b>5 農 業</b>		55 乳用牛飼養農家数及び頭数	110
41 市町村別農家数及び経営耕地面積	80	56 豚飼養農家数及び頭数	112
42 市町村別経営耕地面積規模別農家数	81	57 肉用牛飼養農家数及び頭数	114
43 市町村・男女別農家人口	82	58 畜産粗生産額	115
44 市町村別樹園地を経営する農家数及び 樹園地面積	83	59 肉畜種類別・出荷先別頭数	115
45 市町村・専業・兼業別農家数	84	60 生乳・牛乳	115
46 市町村・農産物販売規模別農家数	85	(1) 生乳生産量・流通量及び処理量	115
47 市町村別農業用機械	86	(2) 牛乳生産量及び流通量	116
48 農作物の作付面積及び収穫量	88	61 配合飼料生産量及び消費量	116
(1) 穀 類	88	62 品目別生産指数	117
(2) いも類・大豆	89	63 市町村別農業粗生産額及び生産農業所 得	118
(3) 野 菜 類	90	64 農 家 経 済	120
(4) 果 樹 類	95	(1) 1戸当たり農家経済の総括	120
(5) 豆類・雑穀	98	(2) 農家経済分析指標	120
(6) 飼 料 作 物	98	(3) 1戸当たり農業粗収益	120
(7) 工 芸 作 物	98	(4) 1戸当たり農外収入及び農外支出	122
49 市町村別葉たばこの耕作面積・買入重 量及び買入代金	99	(5) 1戸当たり家計費	122
50 園芸作物生産販売実績総括表	100	(6) 1戸当たり租税公課諸負担	122
51 部門別園芸作物生産販売実績	101	65 青果物の都市別出荷量	124
(1) 果 樹	101	(1) 野 菜	124
(2) 野 菜	102	(2) 果 実	126
(3) 特用作物及び花き	103	66 獣 医 師 数	126
(4) 農 産 加 工	104	<b>6 林 業</b>	
(5) 種 苗	105	67 市町村・森林管理形態別面積	128
(6) 蚕 糸	105	68 市町村別民有林面積・蓄積及び成長量	129
52 養 蚕	106	69 林野副産物及び竹材・木炭の生産量	130
(1) 市町村別養蚕戸数・掃立数量・繭生 産数量及び桑園面積	106	70 木材流通状況	130
(2) 収繭量及び繭価格	108	(1) 外 材	130
(3) 生糸生産数量及び価格	108	(2) 国 産 材	130
(4) 副蚕糸生産量	108	71 素材入荷量	130
		72 用途別製材品出荷量	131
		73 民有林森林資源	131

74	山行苗木生産量	132
75	林産物・素材生産量	132
(1)	用途別生産量	132
(2)	主要樹種別生産量	132
76	保安林箇所数及び面積	133
77	林道新設数	133
78	狩猟登録者数	134
79	鳥獣類捕獲数	134
80	森林組合数及び組合員数	134

## 7 水産業

81	経営体階層別・経営組織別経営体数	136
82	主とする漁業種類別経営体数	136
83	専業・兼業別個人経営体数・個人経営 体世帯員数及び漁業従事者世帯員数	136
84	漁業就業者数	137
85	魚種・海区別漁獲量	138
86	漁業種類別生産額	139
87	海面漁業・養殖業収獲量	140
88	内水面漁業漁獲量	141
89	内水面養殖業収獲量	141
90	市町村別内水面養殖業経営体数	142
91	水産加工品生産量	143
92	漁業協同組合別組合員数及び漁船数	144

## 8 鉱工業

93	鉱業	146
(1)	主要鉱山	146
(2)	鉱産物生産実績・事業所数及び常用 従業者数	146
94	工業	147
(1)	市町村別事業所数・従業者数及び製 造品出荷額等	147
(2)	従業者規模4人以上の事業所数・従 業者数及び製造品出荷額等	148
(3)	従業者規模4人以上の産業中分類 事業所数・従業者数及び製造品出荷額 等	148

(4)	従業者規模30人以上の事業所数・従 業者数及び製造品出荷額等	150
(5)	従業者規模30人以上の産業中分類 事業所数・従業者数及び製造品出荷額 等	150
(6)	産業中分類別製造業の事業所数・従 業者数及び製造品出荷額等 (法人・4人以上の事業所)	152
	(個人・4人以上の事業所)	154
(7)	従業者規模30人以上事業所の産業中 分類別・水源別1日当たり用水量	156
(8)	従業者規模30人以上事業所の市町村 別・水源別1日当たり用水量	157
95	塩生産状況	158
96	用途別塩消費量	158
97	酒種類別製成量	159
98	たばこ生産量	159
99	造船状況	159
100	鉱工業生産指数	160

## 9 建設業

101	主要土木費	162
(1)	道路費	162
(2)	河川費	162
(3)	港湾費	162
(4)	砂防費	163
(5)	都市計画費	163
(6)	住宅費	163
(7)	漁港費	164
102	海岸保全区域	164
103	ダム	165
104	建築主別着工建築物	166
105	構造別着工建築物	166
106	用途別着工建築物	168
107	種類別着工新設住宅	168
108	資金別着工新設住宅	170
109	利用関係別着工新設住宅	170

<b>10 電気・ガス・水道</b>	
110 電 力	172
(1) 発電実績	172
(2) 水系別包蔵水力一覧	172
(3) 電灯及び電力需要	173
(4) 発電所設備概要	174
111 都市ガス	175
(1) ガス設備及び配ガス状況	175
(2) ガス発生量及び用途別供給状況	175
112 液化石油ガス(プロパンガス)販売状況	175
113 水 道	176
(1) 市町村別水道普及状況	176
(2) 上 水 道	178
(3) 簡 易 水 道	180
(4) 専 用 水 道	185
114 下水道の現況	186
(1) 徳島市の現状	186
(2) 麻植郡鳴島町の現状	186
<b>11 運輸・通信</b>	
115 道路現況	188
116 車種別自動車保有台数	189
117 定期自動車輸送状況	189
(1) 年 度 別	189
(2) 路 線 別	190
118 貸切バス輸送状況	192
119 タクシー業者数及び台数	192
120 JR四国駅別旅客人員	192
121 入港船舶・船舶乗降人員及び出入貨物 総トン数	193
122 フェリーポート利用車台数	194
123 港 湾	194
124 航空輸送状況	195
125 電報・電話	195
(1) 電報・電話取扱局数	195
(2) 開通電話数	195
(3) 電話取扱局別開通電話数	196
(4) 国内電報発信数	197
126 郵 便	197
(1) 郵便施設数	197
(2) 小包郵便物数	197
(3) 引受内国通常郵便物数	198
(4) 電子郵便引受物数	198
(5) ふるさと小包引受物数	198
<b>12 商業・貿易</b>	
127 商 業	200
(1) 産業分類別商店数・従業者数・年間 商品販売額	200
(2) 一般飲食店の業種別商店数・従業者 数・年間商品販売額及び来客収容人員 数	200
(3) 市町村別商店数・従業者数及び年間 商品販売額	202
128 貿 易	204
(1) 仕向地・品目別輸出実績	204
(2) 仕出地・品目別輸入実績	206
(3) 神戸税関小松島税関支署管内輸出額	208
(4) 神戸税関小松島税関支署管内輸入額	209
129 中小企業等協同組合数	210
130 法 人 数	210
<b>13 金 融</b>	
131 県内金融機関数	212
132 金融機関別預金残高	212
133 金融機関別貸出残高	212
134 国民金融公庫貸付状況	213
135 住宅金融公庫貸付契約状況	213
136 手形交換高	214
137 株式売買高	214
138 簡易生命保険	215
139 生命保険	215
140 郵便貯金	216
141 郵便為替	216
<b>14 物価・家計</b>	
142 農村物価指数	218
(1) 農 産 物	218



(2) 農業生産資材	218
(3) 農産物の販売価格・指数	219
143 徳島市における消費者物価指数	220
144 徳島市における全世帯の1世帯当たり 1か月間の消費支出	222
145 徳島市における勤労者の1世帯当たり 1か月間の収入と支出	224
146 徳島市における主要生活用品の小売価 格	228

## 15 住 居

147 居住世帯の有無別住宅数及び建物の種 類別，人が居住する住宅以外の建物数	246
148 住宅の種類，住宅の所有の関係別住宅 数，建物の種類別，人が居住する住宅以 外の建物数並びに世帯の種類別世帯数及 び世帯人員	246
149 住宅の種類，構造，建築の時期別住宅 数	248
150 世帯の種類，世帯の型，住宅の所有の 関係，居住室数別普通世帯数	249
151 住宅の種類，所有の関係，建て方，構 造，建築の時期及び設備状況別住宅数	250
152 世帯の種類，住宅の所有の関係及び1 人当たり居住室の畳数別普通世帯数	250
153 世帯の種類，世帯の型，住宅の所有の 関係及び居住室の畳数別普通世帯数	252
154 住宅の所有の関係，建築の時期及び日 照時間別住宅数	254
155 住宅の種類，住宅の所有の関係，建築 の時期別住宅数，世帯数，世帯人員，1 住宅当たり居住室数，1住宅当たり畳数， 1住宅当たり延べ面積，1人当たり居住 室の畳数及び1室当たり人員	256

## 16 財 政

156 国税賦課及び徴収状況	258
157 県 税	258
(1) 収入総括	258

(2) 現年度調定及び徴収状況	259
(3) 滞納繰越分の徴収状況	259
(4) 税外収入状況	260
158 徳島県一般会計決算額	260
159 徳島県特別会計決算額	261
160 徳島県企業会計収入支出決算額	262
161 主な県有財産	262
162 徳島県債目的別現在高	263
163 市町村別・税目別市町村税徴収状況	264
164 市町村別普通会計決算状況	266

## 17 経 済 計 算

165 県民経済計算主要系列表	268
(1) 経済活動別県内総生産（名目）	268
(2) 1人当たり県民所得	268
(3) 県民所得（分配）	269
(4) 県内総支出（名目）	270
(5) 県内総支出（実質）	271
166 市町村民所得	272
(1) 市町村内総生産（名目）	272
(2) 市町村民所得（分配）	274

## 18 社 会 保 障

167 生活保護法による保護状況	276
168 生活福祉資金貸付状況	276
169 母子福祉資金貸付状況	276
170 寡婦福祉資金貸付状況	276
171 児童相談通告別受付状況	278
172 相談・年齢・男女別児童受付状況	278
173 児童相談別処理状況	278
174 社会福祉施設	279
175 政府管掌健康保険	280
176 日雇特例被保険	280
177 厚生年金保険	282
178 船員保険	282
179 組合管掌健康保険	284
180 国民健康保険	284
181 雇用保険	286
182 労働者災害補償保険	286

183	公務災害補償	287
184	市町村別国民年金	288
185	市町村別国民健康保険事業状況	290

## 19 保健衛生

186	市町村別医療施設及び病床数	292
187	医療関係者数	293
(1)	市町村別	293
(2)	年次別	294
(3)	保健所管内別	294
188	薬局等業者数	294
189	主要死因別死亡者数	295
190	伝染病等患者数	296
191	病院運営状況	296
192	保健所行政運営状況	297
193	公衆衛生関係施設数	298
194	公害苦情受理処理件数	298
195	献血状況	298
(1)	血液種別献血実績	298
(2)	市町村別献血実績	299
196	市町村別一部事務組合別ごみ処理状況	300
197	市町村別し尿処理状況	301
198	疾病・異常被患率の推移	302
199	児童生徒の体位	304

## 20 教 育

200	学校総覧	306
201	市町村別学校総覧	307
(1)	幼稚園	307
(2)	小学校	308
(3)	中学校	310
202	高等学校学科数	311
203	高等学校学年別生徒数	311
204	高等学校学科別本科生徒数	312
205	中学校の卒業後	313
(1)	進路別卒業者数	313
(2)	高等学校等への進学者数	314
(3)	就職先別産業別就職者数	316
206	高等学校の卒業後	317
(1)	高等学校卒業者の職業別就職者数	317

(2)	学科別・進路別卒業者数	318
(3)	大学・短期大学等への学科別進学者数	318
(4)	産業別就職者数	320
(5)	就職先別県外就職者数	320
207	各種学校設置者別学校数及び生徒数	321
208	各種学校卒業者数	321
209	各種学校教員数、職員数	321
210	専修学校設置者別学校数	322
211	専修学校課程別生徒数	322
212	専修学校前年度間の卒業者数	322
213	専修学校教員数及び職員数	323
214	大学・大学院等の学生数	323
215	大学・大学院等の教員数及び職員数	323
216	大学・短期大学の卒業後の状況調査	324
217	大学院・高等専門学校の卒業者数	324
218	地方教育費	325

## 21 文化・観光

219	県立図書館	328
(1)	蔵書	328
(2)	図書館利用状況	328
220	博物館・動物園	329
221	都市公園	329
222	観光	330
	ブロック別観光入込客数	330
223	公民館・図書館及び施設等	330
224	団体及び委員会	331
(1)	社会教育委員	331
(2)	宗教法人数	331
(3)	青年団・婦人団体・ボーイスカウト	331
225	市町村別テレビ受信契約数	332
226	文化財	333
(1)	国指定文化財種別数	333
(2)	県指定文化財種別数	333
(3)	国指定文化財	333
(4)	県指定文化財	336
227	自然公園	348
228	自然環境保全地域	348

## 22 公務員・選挙

229 公務員数	350
(1) 県職員数	350
(2) 県警察職員数	350
(3) 市町村別職種別職員数	351
230 選挙	352
(1) 市町村長選挙投票結果	352
(2) 市町村議会議員一般選挙投票結果	352
(3) 市町村議会議員補欠選挙投票結果	352
(4) 定時登録による選挙人名簿登録者数	353

## 23 司法・警察

231 民事・行政事件数	356
232 民事・行政訴訟新受理件数	356
233 登記事務件数	356
234 訟務事務受理処理状況	357
235 人権侵犯事件の受理件数	357
236 人権相談事件数	357
237 地方裁判所刑事事件数	358
238 簡易裁判所刑事事件数	358
239 検察事件数	358
240 家事・少年事件処理状況	359
(1) 家事審判事件	359
(2) 家事調停事件	359
(3) 少年保護事件	359
241 刑務所	359
(1) 在所人員	359
(2) 罪名別受刑者	360
(3) 刑期別受刑者	360
(4) 年齢別受刑者	360
242 保護観察事件の受理及び終結人員	360
243 警察	361
(1) 年次別刑法犯認知・検挙状況	361
(2) 月別刑法犯認知・検挙件数	361
(3) 刑法犯罪種・年齢別検挙人員	362
(4) 署別刑法犯認知・検挙状況	363
(5) 刑法犯罪種別・共犯形態別検挙件数	365

## 24 災害・事故

244 火災被害	368
(1) 市町村別火災発生状況	368
(2) 月別火災概要	370
(3) 年次別火災発生状況	370
(4) 出火原因・月別発生件数	371
(5) 月別時間別出火件数	372
245 消防	373
(1) 市・組合別・階級別常勤消防職員数	373
(2) 市・組合別現有機械器具状況	373
(3) 市町村別消防用水利の現況	374
(4) 市町村別非常勤消防団員数	376
246 労働災害	377
(1) 業種別・規模別災害発生状況	377
(2) 業種別・年齢別死亡災害発生状況	377
247 公共土木施設災害復旧事業査定決定額	378
248 被災建築物	378
249 農作物被害状況	379
250 交通事故	380
(1) 年次・月別交通事故発生状況	380
(2) 路線別人身事故発生状況	380
(3) 市町村別人身事故発生状況	381
(4) 職業別死傷者数	382

## 付 録

市・郡沿革表	384
歴代の長官並びに知事	388
歴代の県議会議長	389
徳島県行政機構図	390

# 1 土地・気象

## 2 土地・気象

### 1 位置及び県庁所在地（平成6.10.1現在）

位 置	地 名	経 度	緯 度
東 端	阿南市伊島町	東経134度49分28秒	北緯33度51分10秒
西 端	三好郡山城町三傍示山	東経133度39分48秒	北緯33度52分42秒
南 端	海部郡穴喰町竹ヶ島	東経134度19分22秒	北緯33度32分10秒
北 端	鳴門市瀬戸町大島田	東経134度36分31秒	北緯34度14分56秒
県 庁	徳島市万代町1丁目1番地	東経134度33分44秒	北緯34度 3分45秒

注 建設省国土地理院発行の2万5千分1地形図で計測した経緯度である。  
資料 建設省国土地理院四国地方測量部

## 2 沿 革

古代、忌部氏が、吉野川流域を開拓したとき、粟がよく実ったので、この地域を粟の国といい、一方南の勝浦、那賀、海部三郡のあたりを長（なが）の国というようになったと言いつたられている。大化の改新には、これらの国を併せて阿波の国と呼ぶようになった。

当時は、現在の徳島市の西の地域に国府が置かれ（現国府町府中）、国司が住み、ここが政治の中心となり、近くに国分寺・国分尼寺も配されて仏教文化が栄えた。

中世、鎌倉時代には、幕府による佐々木氏、小笠原氏（後の三好氏）の守護職任命が行われた。室町時代には、細川氏が勢力を張っていたが、応仁の乱を経て、阿波は三好氏の時代となり、長慶は一時畿内にまで勢力を伸ばした。しかし、やがて衰え、土佐より出た長宗我部元親が四国を制した。長宗我部氏は、全国統一を目指す豊臣秀吉に敗れ、蜂須賀家政が阿波に封ぜられた。蜂須賀氏は、現在の城山一帯に居城を構え、この時以後、徳島城下が政治・文化の中心となった。この間約300年の間、藍・塩・砂糖・葉たばこの専売によって富を築いた。

阿波と淡路の関係は古くからのもので、淡路の地名は、阿波への道ということによると言いつたられている。万葉集の巻6の船王の歌「眉の如雲居に見ゆる阿波の山かけて漕ぐ舟泊知らずも」は、徳島の山が歌われたものだと言われている。

近世も、阿波藩は淡路も領有していた。明治になり、廃藩置県によって、4年徳島県が置かれたとき、淡路のうち、津名郡を分離した。間もなく名東県と改称したとき、淡路一円も管轄することとなった。次いで6年讃岐国を合併したが、明治8年には讃岐国が分離されて香川県が再置された。同9年名東県は廃止され、淡路一円は兵庫県に、残る名東県は高知県に合併され、徳島支庁を置き、同11年徳島出張所となった。同13年3月、徳島県は再置されて、今日にいたっている。

県下の行政区画についてみると、明治22年に、市制町村制が施行され、徳島市ほか、2町137村が置かれた。このとき徳島市の人口は60,861人で、これは全国10位であった。

昭和22年3月に鳴南市（同年5月鳴門市と改称）、同26年小松島市、更に同33年阿南市が誕生、平成7年1月現在4市38町8村である。

## 3 地 勢

本県は山地が多く、全面積4,144.24平方キロメートルのおよそ8割を占めている。1,000メートルを越える山も数多い。県内の最も高い山は四国山地中の剣山で、標高1,955メートル、四国第2の高山である。その剣山を中心とした剣山地は県を南北に分ける分水嶺で、その北方を流れる吉野川は水源を遠く高知県に発し、本県に入って大歩危・小歩危の深い峡谷を作り、池田町から東に転じ、東流するにしたがって広く、くさび形の徳島平野を作っている。

吉野川の北、讃岐山脈は一般に低く、山麓は扇状地が発達し、土地は高く、吉野川下流の低地は勝浦川及び那賀川下流の低地と共に広く水田地帯となっている。分水嶺の南斜面山地は豊富な森林地帯となっており、広い平地は少なく、阿南市以南では山地が直接海にせまった岩石海岸で、東北の砂浜海岸とは著しい対照をなし、海は深く、港湾として適当な地形をもっている。

## 4 地 質

徳島県は和泉帯、三波川帯、秩父帯、四万十帯に分けられ、各帯はこの順に北から南へ配列している。

和泉帯は阿讃山脈に沿って東西に延びており、上部白亜系の和泉層群が分布している。この南縁には西南日本内帯と外帯を境する中央構造線が走っており、吉野川北岸に沿ってその露頭がみられる。和泉層群は厚い砂岩層、砂岩泥岩互層、泥岩層よりなっている。砂岩は通称「撫養石」として知られ、良質の石材として採石されている。阿讃山脈の南麓には洪積世の扇状地が発達し、阿波町の天然記念物「土柱」はこの扇状地礫が浸触を受けてできた奇勝である。

三波川帯は四国山地北斜面にあたり、緑色片岩、石英片岩、黒色片岩、砂岩片岩等よりなる。古生層が変成作用を受けてできた結晶片岩であり、緑色片岩は俗に「青石」と呼ばれ、石材として用いられている。大歩危付近には砂岩片岩が露出し、その一部は学術上極めて貴重な礫岩片岩をはさんでいる。三波川帯の南縁には御荷鉾構造線が走り、これに沿って御荷鉾緑色岩類が分布している。三波川帯には地すべり地が多く、特に御荷鉾構造線に沿う地帯には地すべり地が密集している。御荷鉾緑色岩類は俗に「神山五色」と称され庭石として珍重される。

秩父帯は四国山地南斜面（勝浦川・那賀川流域）にあたる。シルリア紀一二畳紀のいわゆる秩父古生層が広く分布し、厚い石灰岩をはさんでいる。阿南市付近の石炭紀の石灰岩は特に良質であり、製鉄用原料として採掘されている。これら古生界の間には中世界（三畳紀、ジュラ紀、白亜紀）が分布しており、勝浦川流域では白亜系の化石が、那賀川流域では三畳系の化石が多数産出し、学術上貴重である。

四万十帯は那賀川以南の海部山地にあたり、白亜系、古第三系が分布している。化石に乏しい砂岩泥岩互層、砂岩層よりなっている。

4 土地・気象

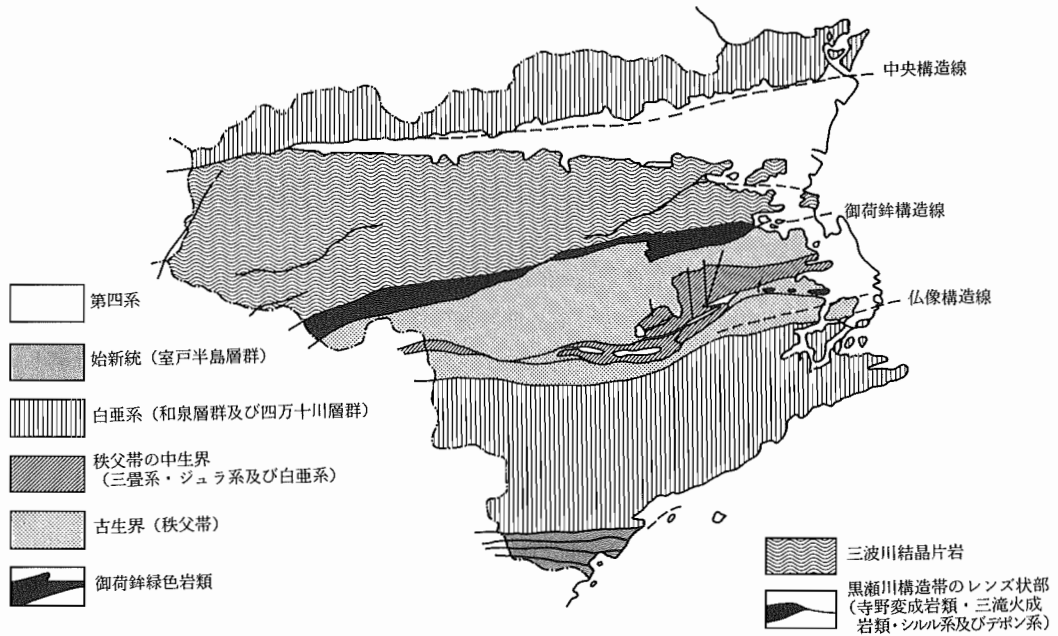

5 市町村別面積及び役場所在地 (平成6.10.1現在)

(単位：平方キロメートル)

市町村	面積	所在地	市町村	面積	所在地
総数	4,144.24				
徳島市	191.11	徳島市幸町2-5	板野町	36.18	板野町吹田字町南22-2
鳴門市	135.24	鳴門市撫養町南浜字東浜170	上板野町	34.51	上板野町七条字経塚42
小松島市	44.77	小松島市横須町1-1	吉野町	13.32	吉野町西条字大西60-1
阿南市	境界未定a	阿南市富岡町トノ町12-3	土成町	56.61	土成町大字土成字丸山1-1
勝浦町	69.80	勝浦町大字久国字久保田3	市場町	72.46	市場町大字市場字上野段385-1
上勝町	109.68	上勝町大字福原字下横峯3-1	阿波町	48.58	阿波町字東原173
佐那河内村	42.30	佐那河内村下字中辺71-1	鴨島町	33.76	鴨島町鴨島115-1
石井町	28.83	石井町高川原字高川原121-1	川島町	17.69	川島町大字桑村803
神山町	173.31	神山町神領字本野間100	山川町	42.27	山川町翁喜台117
那賀川町	18.65	那賀川町大字苅屋字福留323	美郷村	50.47	美郷村字川俣7-1
羽ノ浦町	境界未定a	羽ノ浦町中庄字なかれ16-3	脇町	111.09	脇町大字脇町1303-3
鶯敷町	29.79	鶯敷町大字和食郷字南川104	美馬町	46.44	美馬町字天神121
相生町	101.39	相生町延野字王子原31-1	半田町	51.52	半田町字木ノ内136-1
上那賀町	175.27	上那賀町小浜151	貞光町	45.40	貞光町字東浦1-3
木沢村	154.97	木沢村木頭字広瀬5-3	一字村	97.88	一字村字赤松541-2
木頭村	233.44	木頭村出原字マエダ34	穴吹町	108.88	穴吹町穴吹字九反地5
由岐町	23.16	由岐町西の地字西地50-1	木屋平村	100.97	木屋平村字川井161
日和佐町	117.69	日和佐町奥河内字本村20	三野町	43.04	三野町大字芝生1039
牟岐町	56.57	牟岐町大字中村字本村7-4	三好町	54.84	三好町大字昼間3673-1
海南町	209.22	海南町大里字上中須128	池田町	境界未定b	池田町字シンマチ1500-2
海部町	26.36	海部町奥浦字新町44	山城町	境界未定b	山城町大川持518-9
穴喰町	92.00	穴喰町大字久保字久保49	井川町	44.50	井川町辻73
松茂町	13.10	松茂町広島字東裏30	三加茂町	67.74	三加茂町加茂3360
北島町	8.77	北島町中村字上地23-1	東祖谷山村	228.62	東祖谷山村字京上157-2
藍住町	16.27	藍住町奥野字矢上前52-1	西祖谷山村	106.06	西祖谷山村字一字343-2

資料 建設省国土地理院四国地方測量部

注1 2万5千分1地形図による面積測定。

2 阿南市・羽ノ浦町合計面積260.33 (昭和62.10.1現在 阿南市252.83, 羽ノ浦町8.90)

3 池田町・山城町合計面積299.39 (昭和62.10.1現在 池田町167.79, 山城町131.57)

## 6 市町村別土地概要 (平成5～7.1.1現在)

(単位：地積・平方メートル，価額・千円)

市町村	総 数			田		
	非課税地積	評価総地積	決定総額	非課税地積	評価総地積	決定総額
平成5年1月	894,937,732	1,827,396,703	1,508,192,100	5,852,863	240,461,969	133,441,698
6	891,047,201	1,819,962,873	5,388,753,299	6,696,225	239,215,450	448,784,160
7	899,234,232	1,816,635,643	5,413,102,027	6,922,713	238,100,096	438,857,251
徳島市	22,397,828	108,081,518	2,633,415,839	2,346,629	28,953,134	243,542,123
鳴門市	22,292,048	81,418,284	542,494,404	123,663	11,409,303	29,245,640
小松島市	11,818,102	32,951,898	284,592,831	48,309	16,059,931	46,983,067
阿南市	18,601,293	155,937,230	358,163,596	32,490	31,682,545	29,594,049
勝浦町	10,063,023	25,678,174	12,400,497	121,142	2,664,667	287,206
上勝町	28,960,263	32,069,331	1,954,657	59,858	2,158,594	150,793
佐那河内村	4,632,461	14,445,933	3,380,830	95,582	2,082,430	245,793
石井町	8,843,830	19,986,170	86,345,530	434,657	9,407,823	5,550,493
神山町	18,169,683	73,790,778	12,791,803	143,496	3,028,415	233,899
那賀川町	2,730,674	11,627,138	48,909,087	474,537	8,874,489	10,337,304
羽ノ浦町	2,958,377	5,896,700	66,239,241	133,416	3,324,287	11,794,855
鷺敷町	774,745	20,883,028	10,018,652	49,241	1,541,722	132,696
相生町	9,370,301	56,514,758	4,361,794	211,202	3,620,047	291,661
上那賀町	23,686,659	69,542,329	2,646,793	67,857	1,339,018	74,855
木沢村	51,247,251	39,563,309	1,402,181	0	348,448	13,687
木頭村	29,177,012	41,202,297	1,943,474	34,565	640,070	40,931
由岐村	4,525,548	9,869,613	9,202,790	14,260	629,902	47,335
日和佐町	21,126,565	32,124,551	20,685,119	23,251	3,842,596	318,609
牟岐町	8,747,404	25,462,378	19,915,221	0	2,141,171	157,794
海南町	52,361,038	61,943,049	13,755,194	367,485	4,038,017	279,676
海部町	2,860,907	11,128,624	6,861,115	247,976	2,119,003	178,819
海穴町	30,115,044	24,085,887	9,895,796	182,788	2,249,592	149,306
松茂町	5,991,435	7,008,565	121,701,521	14,637	1,799,446	3,629,565
北島町	822,181	6,171,189	178,410,155	36,497	2,627,363	34,385,438
藍住町	5,123,822	11,146,368	170,402,657	110,315	4,450,068	999,231
板上町	6,093,919	20,552,417	52,534,840	6,550	5,743,443	699,639
野板町	15,880,700	18,629,300	48,563,961	43,773	7,114,778	961,037
上吉野町	3,053,617	7,759,187	33,543,242	0	5,002,751	607,431
土成町	26,545,653	26,879,522	37,258,672	40,920	7,463,403	817,611
市場町	13,744,239	37,607,759	37,244,236	131,171	9,451,563	1,275,933
阿波町	18,952,475	29,627,525	42,488,628	23,594	11,410,028	1,411,062
阿鳴島町	8,589,454	25,170,546	175,768,058	307,857	6,322,410	11,145,141
川島町	6,020,904	11,668,748	25,567,618	60,516	2,476,904	286,317
山川町	7,933,174	29,974,869	48,215,247	75,115	4,210,111	415,880
美郷村	5,100,018	43,557,771	2,070,705	20,626	307,595	22,805
美馬町	30,497,758	71,330,833	67,655,799	123,924	6,197,982	656,860
美半町	8,552,424	24,584,066	14,443,195	61,728	3,880,159	430,316
眞光町	3,407,921	28,366,061	11,620,054	31,584	952,096	74,810
宇吹村	5,290,660	21,772,574	20,072,688	2,861	921,761	65,997
一穴村	29,298,009	33,567,729	2,005,103	5,800	233,104	8,730
吹屋村	9,975,896	58,252,962	20,262,612	50,151	2,189,778	183,093
木屋平村	28,159,281	38,329,241	1,336,416	44,693	433,715	15,509
三野町	11,453,200	18,614,542	8,145,573	112,635	1,954,217	265,865
三好町	12,810,284	24,128,494	14,520,188	53,525	2,375,446	239,573
池田町	59,402,526	103,118,642	74,256,522	233,703	2,343,242	155,600
井城町	86,688,094	44,881,906	4,863,468	62,217	1,253,932	53,672
井川町	1,414,252	24,243,583	11,327,871	14,725	881,603	76,692
三加茂町	4,045,428	33,687,597	34,139,759	0	2,852,795	282,160
東祖谷山村	83,838,476	30,569,807	1,390,491	11,226	505,865	19,389
西祖谷山村	15,088,376	31,230,863	1,916,304	29,966	589,334	21,304



## 6 市 町 村 別

市 町 村	畑			宅 地			塩 田		
	非課税 地積	評 価 総地積	決定総額	非課税 地積	評 価 総地積	決定総額	非課税 地積	評 価 総地積	決定 総額
平成5年1月	5,526,703	197,271,227	48,967,676	10,825,000	109,915,084	1,164,176,327	—	—	—
6	6,238,483	196,107,450	159,610,261	10,555,062	111,956,062	3,285,706,208	—	—	—
7	6,563,031	195,050,113	156,775,533	10,526,794	113,527,047	4,324,699,081	—	—	—
徳島市	1,628,332	14,686,100	82,184,923	2,375,318	24,041,484	2,026,234,097	—	—	—
鳴門市	212,246	12,204,353	35,741,804	891,946	10,012,987	445,493,083	—	—	—
小松市	3,965	3,726,650	3,984,571	541,683	5,761,617	207,179,638	—	—	—
阿南市	56,725	11,170,683	6,883,078	260,673	9,014,946	269,135,031	—	—	—
勝浦町	230,732	7,407,492	350,626	90,604	760,444	10,770,696	—	—	—
上勝町	40,349	1,427,699	41,280	13,315	375,638	1,235,853	—	—	—
佐那河内村	62,807	1,406,588	61,288	34,354	333,913	2,903,089	—	—	—
石井町	332,074	4,172,402	655,317	93,996	4,188,119	79,833,954	—	—	—
神山町	260,147	8,591,550	342,193	130,214	1,133,793	10,096,647	—	—	—
那賀川町	18,223	287,703	854,087	130,236	1,490,490	30,497,527	—	—	—
羽ノ浦町	15,896	255,945	531,652	82,501	1,392,941	53,748,067	—	—	—
鷺敷町	30,065	762,622	20,590	29,752	519,966	8,451,554	—	—	—
相生町	69,718	1,176,741	32,456	79,832	456,154	3,407,205	—	—	—
上那賀町	83,679	1,343,094	32,533	6,066	309,756	1,557,863	—	—	—
木沢村	0	587,327	7,791	30,307	151,623	999,110	—	—	—
木頭村	50,812	706,045	18,911	159,357	244,726	1,428,246	—	—	—
由岐村	15,555	653,171	17,475	43,857	384,845	8,128,766	—	—	—
日和佐町	9,746	607,691	20,736	11,526	709,614	18,305,823	—	—	—
牟岐町	0	852,301	30,207	110,713	647,079	17,731,394	—	—	—
海部町	109,989	1,495,026	45,533	142,484	915,841	10,795,873	—	—	—
海部町	37,933	249,129	8,421	37,055	347,923	5,412,516	—	—	—
海部町	48,390	581,527	13,494	52,187	427,645	8,054,757	—	—	—
海部町	0	2,092,900	8,965,273	1,882,893	2,219,413	83,278,344	—	—	—
北島町	12,864	432,771	3,896,114	333,849	2,818,950	129,099,775	—	—	—
藍住町	150,268	2,660,512	306,783	216,654	3,969,976	169,043,632	—	—	—
板上町	20,562	3,227,234	213,606	421,148	2,600,534	51,277,178	—	—	—
吉野町	168,654	3,616,984	262,369	144,109	2,572,335	46,369,027	—	—	—
土成町	0	1,029,523	63,939	117,771	1,535,255	32,768,735	—	—	—
土成町	119,167	3,148,464	144,856	121,275	2,176,170	32,744,591	—	—	—
阿場町	96,976	2,595,940	127,624	247,941	2,785,853	33,104,148	—	—	—
阿波町	5,830	2,118,045	100,015	174,721	3,033,921	35,526,479	—	—	—
阿波町	182,270	4,724,760	7,508,998	56,664	4,534,347	156,589,331	—	—	—
山川町	126,794	1,645,463	68,572	171,731	1,374,523	23,460,479	—	—	—
山川町	83,096	3,658,772	130,362	161,353	2,267,541	43,544,173	—	—	—
美郷村	44,793	3,733,171	110,537	70,286	384,180	1,255,821	—	—	—
美郷村	211,603	9,364,612	568,158	169,301	4,558,602	65,431,385	—	—	—
美馬町	173,210	6,202,560	267,816	86,735	1,553,046	13,609,366	—	—	—
美半町	46,964	6,032,559	179,609	33,600	776,952	10,247,389	—	—	—
美真町	4,912	5,692,602	176,669	17,063	969,374	19,229,768	—	—	—
一宇村	62,929	5,199,391	103,317	34,234	395,097	1,374,790	—	—	—
穴吹村	145,294	7,501,436	215,011	160,518	1,298,371	16,799,248	—	—	—
木屋平村	113,152	4,134,192	79,182	18,671	306,954	910,185	—	—	—
三野町	376,073	4,391,912	245,540	69,645	905,712	7,228,471	—	—	—
三好町	102,956	3,870,678	161,463	41,880	990,291	13,803,783	—	—	—
池田町	504,632	10,250,645	324,941	131,451	2,371,830	70,952,423	—	—	—
井城町	302,821	6,617,450	162,500	51,419	726,774	3,589,924	—	—	—
井川町	38,684	3,855,404	127,413	44,703	681,850	9,871,090	—	—	—
三加茂町	0	4,512,768	167,464	0	1,326,071	29,657,048	—	—	—
東祖谷山村	82,387	3,772,539	93,329	155,205	383,337	1,041,983	—	—	—
西祖谷山村	68,757	4,614,987	125,107	43,998	388,244	1,489,726	—	—	—



## 6 市町村別土地概要(続き)

市町村	原野			雑種地			その他			
	非課税積地	評価地積	決定総額	非課税積地	評価地積	決定総額	非課税積地	評価地積	決定総額	決定総額
平成5年1月	1,478,838	5,798,955	859,178	6,473,073	26,466,122	146,393,633	669,977,475	0	0	0
6	1,449,182	5,821,596	1,694,216	6,715,120	27,803,174	478,259,899	648,811,606	0	0	0
7	1,436,838	5,858,451	1,583,796	6,650,643	28,507,535	476,548,924	659,147,752	0	0	0
徳島市	514,247	738,663	1,281,409	1,972,312	6,560,372	279,554,848	11,435,135	0	0	0
鳴門市	58,232	124,079	66,991	301,762	3,739,651	31,298,436	18,686,731	0	0	0
小松島市	41,252	127,743	72,897	227,338	1,462,039	26,170,896	10,857,428	0	0	0
阿南市	98,270	484,884	4,629	129,180	2,964,636	51,497,160	16,811,712	0	0	0
勝浦町	9,641	6,529	108	29,829	121,839	808,486	8,398,671	0	0	0
上勝町	0	43,174	1,045	51,304	82,619	9,115	25,391,744	0	0	0
佐那河内村	2,393	21,512	392	3,677	19,455	43,519	3,974,022	0	0	0
石井町	43,379	68,371	782	0	65,485	284,223	7,701,972	0	0	0
神山町	25,078	463,759	6,503	15,807	658,443	1,347,586	16,183,502	0	0	0
那賀川町	116,738	205,443	54,141	93,698	594,694	7,151,459	1,813,492	0	0	0
羽ノ浦町	23,963	6,962	90	151,778	46,346	151,743	2,423,232	0	0	0
鷺敷町	37,291	28,587	130	112,750	153,889	1,193,630	342,251	0	0	0
相生町	20,286	266,733	2,034	27,736	185,397	1,721	7,969,506	0	0	0
上那賀町	5,734	95,472	1,433	79,677	62,378	12,278	19,329,558	0	0	0
木沢村	0	0	0	31,753	73,075	3,002	47,818,855	0	0	0
木頭村	863	5,595	70	74,026	28,341	4,743	27,680,749	0	0	0
由岐町	3,534	69,580	651	29,503	168,574	938,063	1,200,450	0	0	0
日和佐町	185	71,571	1,355	107,231	260,931	1,696,689	18,300,245	0	0	0
牟岐町	2,033	90,316	821	44,835	216,334	1,732,583	5,951,754	0	0	0
海部町	22,513	258,610	1,636	208,402	337,342	2,117,453	859,483	0	0	0
南部町	19,476	32,007	204	54,365	92,104	1,185,567	1,493,306	0	0	0
海穴町	10,391	121,682	782	133,224	109,406	1,489,798	16,886,715	0	0	0
松茂町	44,780	52,005	2,548	168,986	725,462	25,799,642	3,845,195	0	0	0
北島町	3,811	2,060	242	69,832	290,045	11,028,586	362,355	0	0	0
藍住町	0	0	0	19,315	65,812	53,011	4,627,270	0	0	0
板上町	0	30,719	488	991	204,534	265,936	4,525,929	0	0	0
上吉野町	948	37,816	2,415	2,384	918,820	937,189	12,313,670	0	0	0
土成町	0	108,507	2,591	62,518	83,151	100,546	2,873,328	0	0	0
市場町	15,182	0	0	97,795	1,955,164	3,449,141	1,441,450	0	0	0
阿場町	27,529	138,646	1,700	19,633	289,770	2,546,101	11,691,823	0	0	0
阿鴨島町	28,568	641,661	16,286	200,496	1,350,293	5,328,924	18,157,282	0	0	0
川島町	1,506	87,399	34,107	86,561	67,778	332,107	7,880,113	0	0	0
山川町	24,587	38,578	3,048	37,136	215,573	1,669,264	5,400,587	0	0	0
美郷村	12,925	70,659	1,151	154,796	346,529	3,866,605	3,802,290	0	0	0
美馬町	7,129	189,666	2,033	14,925	124,626	218,991	2,327,743	0	0	0
美半町	140,084	544,784	7,593	101,912	162,785	451,469	29,136,974	0	0	0
貞光町	9,688	212,395	2,937	77,356	269,204	4,460	6,772,039	0	0	0
一穴村	767	66,925	1,595	71,976	133,702	858,912	2,741,988	0	0	0
吹屋村	0	7,033	4,277	1,354	93,010	397,380	5,244,030	0	0	0
三好町	0	1,231	17	422	8,000	550	22,932,868	0	0	0
三好町	14,135	90,972	1,066	77,840	908,768	2,444,557	7,937,794	0	0	0
三好町	3,325	32,845	374	98,622	19,661	228	27,200,079	0	0	0
池田町	0	0	0	1,772	35,691	262,798	5,767,753	0	0	0
山井町	6,926	0	0	5,441	91,527	128,356	11,947,901	0	0	0
三好町	35,815	136,474	732	103,280	490,399	2,109,036	44,921,753	0	0	0
三好町	3,446	6,801	44	14,559	824,246	7,84,088	83,585,547	0	0	0
三好町	188	6,517	195	5,036	163,656	1,041,519	151,072	0	0	0
三好町	0	0	0	48,554	254,836	3,767,703	2,419,951	0	0	0
三好町	0	0	0	230,386	117,683	1,044	46,795,889	0	0	0
三好町	0	23,486	254	996,578	293,460	7,783	10,832,566	0	0	0

## 7 主 な 山 岳 (平成6年度末)

(単位：メートル)

名	称	所在する市町村名・県名	標高	備考
剣	山	木屋平村・木沢村・東祖谷山村	1,954.7	
三	嶺	東祖谷山村・高知県	1,893.4	
一	ノ 森	木沢村・木屋平村	1,879.2	
矢	菅 山	東祖谷山村・一字村	1,848.5	
天	狗 塚	東祖谷山村	1,812	標
高	ノ 瀬	東祖谷山村・木頭村	1,740.8	
サ	ガ リ ハ ゲ 山	東祖谷山村	1,740	地
塔	丸 山	東祖谷山村	1,713.0	
丸	笹 山	東祖谷山村・一字村・木屋平村	1,711.6	
石	立 山	木頭村・高知県	1,707.7	
黒	笠 山	一字村・東祖谷山村	1,700	地
中	東 山	木頭村・高知県	1,684.6	
丸	石 山	木頭村・東祖谷山村	1,683.8	
烏	帽 子 山	東祖谷山村・西祖谷山村	1,669.9	
折	宇 谷 山	木沢村・木頭村	1,652.9	
綱	附 森	東祖谷山村・高知県	1,643.1	
石	堂 山	東祖谷山村・一字村	1,636	標
新	九 郎 山	木頭村	1,635.3	
天	神 丸	木沢村・木屋平村	1,631.5	
高	城 山	木沢村	1,627.9	
赤	帽 子 山	木屋平村・一字村	1,611.4	
寒	峰 山	東祖谷山村	1,604.6	
平	家 平	木頭村・木沢村	1,603.5	
権	田 山	木頭村・木沢村	1,600	地
白	滝 山	半田町・東祖谷山村・一字村	1,526.1	
雲	早 山	木沢村・上勝町・神山町	1,495.9	
津	志 嶽	一字村	1,493.5	
中	津 山	池田町・西祖谷山村	1,446.6	
高	丸 山	上勝町・木沢村	1,438.6	
赤	城 尾 山	木頭村・高知県	1,436.0	
甚	吉 森	木頭村・高知県	1,423.3	
火	打 山	半田町・東祖谷山村・三加茂町	1,420	地
国	見 山	西祖谷山村	1,409.0	
風	呂 塔	東祖谷山村・三加茂町	1,401.5	
湯	桶 丸	木頭村	1,372.0	
西	又 山	木頭村・高知県	1,360	地
西	三 子 山	木沢村	1,349.0	
行	者 山	木頭村・高知県	1,346	標
腕	山	西祖谷山村	1,332.9	
西	山	木頭村	1,326	標
八	面 山	穴吹町・一字村	1,312.3	
野	鹿 池 山	山城町	1,294.4	
六	郎 山	木沢村	1,287.3	
池	野 河 山	木頭村	1,283.2	

注 1 建設省国土地理院発行の2万5千分1地形図より1,000メートル以上のものを抜粋した。

2 小数点1位まである数値は、三角点の高さである。

3 「標」は、写真測量によって求めた標高点の高さである。

4 「地」は、2万5千分1地形図の等高線から推定した高さである。

資料 建設省国土地理院四国地方測量部

## 7 主 な 山 岳 ( 続 き )

名	称	所在する市町村名・県名	標高	備考	
杉	生	山	木頭村	1,266.2	
綱	付	山	穴吹町・木屋平村	1,255.8	
日	ノ	山	三加茂町・西祖谷山村・井川町	1,240.2	
正	丸	山	穴吹町・木屋平村	1,229	標
八	善	山	木頭村	1,224.8	
御	早	山	木頭村	1,218.0	
黒	印	山	山城町・高知県	1,209.9	
し	滝	山	木沢村	1,163.1	
奥	が	丸	穴吹町・美郷村	1,159	標
三	野	山	山城町・愛媛県・高知県	1,157.8	
桃	傍	丸	木頭村	1,154.8	
神	の	丸	上那賀町・木頭村	1,148.3	
金	戸	瀬	海南町・木頭村	1,147.3	
高	越	山	山川町	1,133	標
吉	野	丸	上那賀町・海南町	1,116.3	
剣	ノ	山	山城町・愛媛県	1,105.8	
大	森	山	木頭村	1,093.9	
東	宮	山	神山町・木屋平村	1,090.5	
友	内	山	貞光町・穴吹町	1,073.1	
竜	王	山	美馬町・香川県	1,059.9	
天	狗	岳	山城町	1,050	地標
鰻	轟	山	上那賀町・海南町	1,046	
塩	塚	峰	山城町・愛媛県	1,043.4	
舟		山	池田町	1,042.9	
大	川	山	三野町・香川県	1,042.9	
旭	ヶ	丸	佐那河内村・上勝町	1,019.5	
貧	田	丸	海南町・穴喰町・高知県	1,018.5	
石	原	丸	木頭村	1,017.5	
半	平	山	穴吹町	1,015.9	
熊	谷	谷	木頭村	1,010.7	
請	ヶ	峰	海南町	1,009.1	

## 8 島 し よ

(単位：平方キロメートル)

島名	面積	所属する市町村	島名	面積	所属する市町村
大毛島	7.23	鳴門市	野々島	0.2	阿南市
島田島	5.71	"	前島	0.1	"
高島	2.42	"	長島	0.1	"
伊島	1.45	阿南市	青島	0.1	"
小勝島	0.9	"	篁野島	0.1	由岐町
高島	0.6	"	大島	1.76	牟岐町
舞子島	0.3	"	出羽島	0.5	"
棚子島	0.3	"	竹ヶ島	0.4	穴喰町

注 1 本表に掲げた島の面積は、調査地域(昭和35年国勢調査令一昭和35年政令第106号第2条第1項による本邦の地域)内における面積0.1平方キロメートル以上の島について5万分1地形図上で測定した面積である。

2 島の名称は、5万分1地形図に記載されているものによった。

資料 建設省国土地理院四国地方測量部

## 9 主 な 河 川 (平成6年度末)

### 一級河川 (吉野川水系)

(単位：メートル)

河川名	区 間		指定延長
	上 流 端	下 流 端	
吉野川	{左岸 高知県土佐郡本川村大字寺川字白猪谷104番地先 右岸 同村同大字同字182番地の3地先	海 (幹川)	108,109 流路延長 194km
新町川	吉野川からの分派点	海	6,873
園瀬川	{左岸 徳島県名東郡佐那河内村上字府能山49番地先 右岸 同村上字奥川股17番地の11地先	新町川への合流点	25,518
多々羅川	{左岸 徳島市渋野町高曾根5番地先 右岸 同市同町南谷150番地先	大松川への合流点	8,700
嵯峨川	{左岸 徳島県名東郡佐那河内村下字南林1番の456番地先 右岸 同村字津づら口26番地先	園瀬川への合流点	6,400
鮎喰川	{左岸 徳島県名西郡神山町上分字本根川413番の1地先 右岸 同町上分同字267番地先	吉野川への合流点	42,982
飯尾川	{左岸 徳島県麻植郡鳴島町敷地字赤坂1507番の1地先 右岸 同町敷地同字1447番の2地先	鮎喰川への合流点	25,845
渡内川	{左岸 徳島県名西郡石井町浦庄字下浦932番の1地先 右岸 同町浦庄同字935番の1地先	飯尾川への合流点	5,400
船戸谷川	{左岸 徳島市一宮町南丁389番の4地先 右岸 同市同町南丁215番の2地先	鮎喰川への合流点	5,800
鬼籠野谷川	{左岸 徳島県名西郡神山町鬼籠野字元山181番地先 右岸 同町鬼籠野同字360番地先	鮎喰川への合流点	10,800
広石谷川	{左岸 徳島県名西郡神山町阿野字広石18番地先 右岸 同町阿野同字157番地先	鮎喰川への合流点	5,000
正法寺川	{左岸 徳島県板野郡藍住町富吉字富吉49番4地先 右岸 同町富吉字富吉2番9地先	吉野川への合流点	5,200
神宮入江川	{左岸 徳島県名西郡石井町藍畑字西覚円1259番の17の7地先 右岸 同町藍畑同字1273番の15地先	吉野川への合流点	6,120
旧吉野川	吉野川からの分派点	海	24,800
宮川内谷川	{左岸 徳島県板野郡土成町宮川内字相婦63番地先 右岸 同町宮川内字上畑66番地先	旧吉野川への合流点	18,981
泉谷川	徳島県板野郡上板町泉谷字上り山32番地先	宮川内谷川への合流点	5,018
黒谷川	{左岸 徳島県板野郡板野町黒谷字相生谷1番地先 右岸 同町黒谷同字40番地先	旧吉野川への合流点	8,000
大坂谷川	{左岸 徳島県板野郡板野町大坂字新太郎28番の4地先 右岸 同町大坂字甚原63番地先	旧吉野川への合流点	6,823
板東谷川	{左岸 鳴門市大麻町板東字下板ヶ谷93番地先 右岸 同市大麻町板東字同字103番の1地先	旧吉野川への合流点	6,682
今切川	旧吉野川からの分派点	海	11,650
大谷川	{左岸 鳴門市大麻町大谷字ロナジ谷15番地先 右岸 同市大麻町大谷字ウナケエ谷123番地先	旧吉野川への合流点	11,800
江川	{左岸 徳島県麻植郡鳴島町知恵島字千田須賀西458番の42地先 右岸 同町西麻植字青柳3番地先	吉野川への合流点	8,800
熊谷川	{左岸 徳島県板野郡土成町大字土成字前田150番の3地先 右岸 同町同大字同字151番地先	吉野川への合流点	6,000

注 上流端が他県にある河川については、県境からの距離を延長とした。  
指定延長 河川法により管理している上流端から下流端までの距離。  
幹川流路延長 河川のうち幹川として存在している水流の上流点から海までの距離。  
小数1桁は四捨五入し整数 (km) とする。

資料 県河川課

## 9 主 な

河川名	区 間		指定延長
	上 流 端	下 流 端	
九頭字谷川	{左岸 徳島県板野郡土成町大字浦ノ池字北山2428番地先 右岸 同町同大字同字3432番地先	吉野川への 合流点	5,200
鶯谷川	{左岸 徳島県阿波郡市場町大字山野上字西原74番の1地先 右岸 同町大字興崎字北分309番地先	柿の木谷川 への合流点	5,200
学島川	{左岸 徳島県麻植郡山川町字西久保5番の1地先 右岸 同町字山路145番地先	吉野川への 合流点	5,118
日開谷川	{左岸 香川県大川郡白鳥町大字五名字谷田1792番地先 右岸 同町同大字字東風原1366番の2地先	吉野川への 合流点	15,064
仁賀木谷川	{左岸 徳島県阿波郡市場町大字日開谷字花子8番地先 右岸 同町同大字字仁賀木19番地先	日開谷川 への合流点	5,500
大久保谷川	{左岸 徳島県阿波郡市場町大字犬墓字小竹62番地先 右岸 同県同郡阿波町字大久保216番の63地先	吉野川への 合流点	6,927
川田川	{左岸 徳島県麻植郡美郷村大字中村山字小竹26番地先 右岸 同村同大字同字79番の2地先	吉野川への 合流点	16,036
東山谷川	{左岸 徳島県麻植郡美郷村東山字棚谷383番地先 右岸 同村東山同字386番地先	川田川への 合流点	7,800
伊沢谷川	{左岸 徳島県阿波郡阿波町字東緑164番地先 右岸 同町字引地1番地先	吉野川への 合流点	9,582
曾江谷川	{左岸 香川県大川郡長尾町大字多和字相草東60番の2地先 右岸 同町同大字字相草西14番地先	吉野川への 合流点	16,064
東俣谷川	徳島県美馬郡脇町西俣名1050番の3地先	曾江谷川 への合流点	12,250
穴吹川	{左岸 徳島県美馬郡木屋平村大字木屋平字川上664番地先 右岸 同村同大字字川上カゲ563番地先	吉野川への 合流点	41,891
野村谷川	{左岸 徳島県美馬郡脇町字花折43番地先 右岸 同郡美馬町字切久保272番の4地先	吉野川への 合流点	10,129
貞光川	{左岸 徳島県美馬郡一字村字実平1783の3番地先 右岸 同村字川又6931番地先	吉野川への 合流点	25,309
片川	徳島県美馬郡一字村木地屋399番地先	貞光川への 合流点	8,945
明谷川	{左岸 徳島県美馬郡一字村字白井4751番の2地先 右岸 同村字出羽4971番地先	貞光川への 合流点	5,055
半田川	{左岸 徳島県美馬郡半田町字紙屋332番地先 右岸 同町字樫尾280番地先	吉野川への 合流点	14,300
山口谷川	{左岸 徳島県三好郡三加茂町毛田1597番地先 右岸 同町字毛田1316番地先	吉野川への 合流点	5,500
河内谷川	{左岸 徳島県三好郡三野町大字太刀野山字松尾3819番地先 右岸 同町同大字同字3811番地先	吉野川への 合流点	5,100
加茂谷川	{左岸 徳島県三好郡三加茂町西庄字引地12番地先 右岸 同町西庄字下南124番地先	吉野川への 合流点	6,809
井ノ内谷川	{左岸 徳島県三好郡井川町字伝城7094番地先 右岸 同町字冬浦7011番地先	吉野川への 合流点	8,827
小川谷川	{左岸 徳島県三好郡三好町大字東山字男山877番地先 右岸 同町同大字同字855番地先	吉野川への 合流点	11,000
鮎苦谷川	{左岸 徳島県三好郡池田町白地字ノウウチ722番の1地先 右岸 同町白地同字778番の2地先	吉野川への 合流点	13,350

## 河 川 (続き)

河 川 名	区 間		指定延長
	上 流 端	下 流 端	
馬 路 川	{左岸 徳島県三好郡池田町佐野字北大境1093番の2地先 右岸 同町佐野字南大境1113番の2地先	吉野川への合流点	6,500
祖 谷 川	徳島県三好郡東祖谷山村字菅生205番の2地先	吉野川への合流点	53,800
松 尾 川	徳島県三好郡東祖谷山村字落合国有林第79林班地先	祖谷川への合流点	20,182
第一坂瀬川	{左岸 徳島県三好郡西祖谷山村大字小祖谷字坂瀬224番の1地先 右岸 同村同大字同字31番地先	松尾川への合流点	5,100
若 宮 谷 川	{左岸 徳島県三好郡西祖谷山村字一字22番の2地先 右岸 同村同字21番の1地先	祖谷川への合流点	5,455
谷 道 川	{左岸 徳島県三好郡東祖谷山村字樫尾556番の1地先 右岸 同村字古味110番の2地先	祖谷川への合流点	5,455
銅 山 川	愛媛県宇摩郡別子山村字東延地先	吉野川への合流点	9,273
白 川 谷 川	{左岸 徳島県三好郡山城町粟山字布施621番地先 右岸 同町粟山同字620番地先	吉野川への合流点	7,636
藤 川 谷 川	{左岸 徳島県三好郡山城町平上字アサゼ785番地先 右岸 同町平上字ソルマキ860番地先	吉野川への合流点	6,000

## 一 級 河 川 (那 賀 川 水 系)

河 川 名	区 間		指定延長
	上 流 端	下 流 端	
那 賀 川	{左岸 徳島県那賀郡木頭村大字北川字高野瀬山6番の4地先 右岸 同村同大字同字6番の2地先	海(幹川流路延長125km)	112,066
桑 野 川	{左岸 阿南市新野町川又32番の5地先 右岸 同市同町川又98番の4地先	派川那賀川への合流点	25,399
岡 川	{左岸 阿南市下大野町渡り上り457番地先 右岸 同市同町五反畑143番の4地先	桑野川への合流点	8,082
南 川	{左岸 阿南市新野町大谷123番地先 右岸 同市同町大谷46番地先	桑野川への合流点	5,700
中 山 川	{左岸 徳島県那賀郡鷲敷町大字中山字関ヶ原33番地先 右岸 同町同大字荒田ヶ谷5番の18地先	那賀川への合流点	5,200
谷 内 川	{左岸 徳島県那賀郡相生町大字平野字森の下17番の4地先 右岸 同町同大字同字18番地先	那賀川への合流点	5,500
赤 松 川	{左岸 徳島県海部郡日和佐町赤松字日浦93番の5地先 右岸 同町赤松同字317番の2地先	那賀川への合流点	14,073
紅 葉 川	{左岸 徳島県那賀郡相生町竹ヶ谷字長門133番地先 右岸 同町竹ヶ谷字さつま11番の1地先	那賀川への合流点	10,660
古 屋 谷 川	{左岸 徳島県那賀郡上那賀町川俣字坂本10番地先 右岸 同町川俣同字12番地先	那賀川への合流点	19,200
坂州木頭川	徳島県那賀郡木沢村大字岩倉字鎗戸山地先の鎗掛岩	那賀川への合流点	30,764
沢 谷 川	{左岸 徳島県那賀郡木沢村大字沢谷字釜ヶ谷2番地先 右岸 同村同大字同字1番の2地先	坂州木頭川への合流点	5,454



## 9 主 な 河 川 (続 き)

## 一 級 河 川 (那 賀 川 水 系)

河 川 名	区 間		指定延長	
	上 流 端	下 流 端		
丈ヶ谷川	{左岸	徳島県那賀郡上那賀町丈ヶ谷字楨尾廻り1番の1地先	那賀川への 合流点	5,000
	{右岸	同町丈ヶ谷字七浦谷1番の1地先		
南 川	{左岸	徳島県那賀郡木頭村大字折字字御朱印谷1番地先	那賀川への 合流点	16,000
	{右岸	同村同大字字湯樋山1番の2地先		

## 二 級 河 川

河 川 名	区 間		指定延長	
	上 流 端	下 流 端		
(宍喰川水系) 宍 喰 川	{左岸 {右岸	徳島県海部郡宍喰町大字小谷字中谷 同 上	海	11,127
広 岡 川	{左岸 {右岸	徳島県海部郡宍喰町大字小谷字北河内119番地先 左岸に対応する区域	宍喰川への 合流点	7,100
(海部川水系) 海 部 川	{左岸 {右岸	徳島県海部郡海南町平井字大木屋100番 同 上	海	36,327
善 蔵 川	{左岸 {右岸	徳島県海部郡海南町熟田字計石30番の85地先 同町熟田字計石28番の7地先	海部川への 合流点	7,500
母 川	{左岸 {右岸	徳島県海部郡海部町櫛川字馬場17番地先 同町櫛川字箕川19番地先	海部川への 合流点	7,200
相 川	{左岸 {右岸	徳島県海部郡海南町相川字上皆津15番地先 左岸に対応する区域	海部川への 合流点	13,041
(伊勢田川水系) 伊 勢 田 川	{左岸 {右岸	徳島県海部郡海南町浅川字荒瀬15番の445地先 同町浅川字新川3番地先	海	6,660
(牟岐川水系) 牟 岐 川	{左岸 {右岸	徳島県海部郡牟岐町大字河内字奥谷1465番地先 同町大字河内字奥谷1463番の1地先	海	7,745
橋 川	{左岸 {右岸	徳島県海部郡牟岐町大字橋字ふどの874番地先 同町大字橋字ふどの88番地先	牟岐川への 合流点	8,300
(日和佐川水系) 日 和 佐 川	{左岸 {右岸	徳島県海部郡日和佐町山河内字大越107番の3地先 同町山河内字大越95番の3地先	海	16,291
北河内谷川	{左岸 {右岸	徳島県海部郡日和佐町北河内字大戸114番の2地先 同町北河内字大戸113番地先	日和佐川 への合流点	12,027
(椿川水系) 椿 川	{左岸 {右岸	阿南市椿町平野49番地先 同町平野1番の1地先	海	5,500
(福井川水系) 福 井 川	{左岸 {右岸	阿南市福井町貝谷33番の2地先 同町貝谷7番の2地先	海	19,027
(打樋川水系) 打 樋 川	{左岸 {右岸	徳島県阿南市領家町万石52の4地先 同市領家町万石52の5地先	海	7,500
(勝浦川水系) 勝 浦 川	{左岸 {右岸	徳島県勝浦郡上勝町大字生呉字殿河内 同 上	海	49,636
八 多 川	{左岸 {右岸	徳島市八多町鹿首73番地先 同町賀重12番地先	勝浦川への 合流点	5,200
坂 本 川	{左岸 {右岸	徳島県勝浦郡勝浦町大字坂本字久保松尾谷合流点 同町大字坂本字中尾松尾谷合流点	勝浦川への 合流点	5,200
立 川	{左岸 {右岸	徳島県勝浦郡勝浦町大字棚野字鮎川147番の4地先 同町大字棚野字奥立川95番の8地先	勝浦川への 合流点	10,000
旭 川	{左岸 {右岸	徳島県勝浦郡上勝町大字旭字日浦峯78番の1地先(清嵐橋) 左岸に対応する区域	勝浦川への 合流点	8,000
(野根川水系) 野 根 川	{左岸 {右岸	徳島県海部郡宍喰町大字久尾字石 同 上	高知県界	2,455

## 10 気 象 概 況 (平成6年)

平成6年の大きな特徴は夏の猛暑と干ばつである。平成2年も猛暑と干ばつの年で従来の高温記録を更新した年であったが、本年はそれを上回る猛暑であった。

本年7月11日に穴吹で最高気温39.2℃を観測、7月15日には徳島で38.4℃を観測し、それぞれの観測所の記録を更新した。また、徳島の7月の月平均気温は29.3℃で平年を3.2℃も上回り過去最高を記録した。

雨は梅雨期間中の降水量が極端に少なく、その後も少雨が続いて一部で干ばつ被害が発生した。本年の梅雨は平年より1日遅く6月7日に入り、平年より2週間早く7月2日に明けた。7月2日の梅雨明けは1964年の7月1日に次いで第2位の早さである。したがって、梅雨末期の大雨がないまま梅雨明けし、徳島の降水量は74mmと平年に比べて僅か21%の少なさであった。梅雨期間降水量74mmは過去最少である。8月には台風第14号の影響で県南部を中心に大雨が降ったが県西部では少なく、県西部の山間部では水稻が枯死し簡易水道が一時断水するなどの被害が出た。

この干ばつにより四国の水瓶と言われている早明浦ダムが干上がって、水没していた湖底の元役場庁舎が見れるなど全国的なニュースとして報道される状況で、香川県と愛媛県では飲料水にも困窮する深刻な水不足が続いた。しかし、幸い徳島県の被害は軽微で稲作は作況指数113の大豊作になった。

### 〔冬〕

- 1 月：上旬は高気圧に覆われる日が多かった。中旬中ごろから下旬にかけては冬型の気圧配置となる日が多く、特に下旬初めと終わりに強い寒気の流入により県北西部や山間部を中心に大雪となった。月平均気温は上・中旬にやや高かったものの、月降水量、月日照時間と共に平年並であった。
- 2 月：上・中旬の中頃と下旬の後半は高気圧に覆われ晴れる日があったものの、冬型の気圧配置となる日が全般に多く、特に上旬後半から中旬前半にかけては強い寒気の流入による、冬型の気圧配置の強まりや、四国南岸を通過した低気圧により、ほぼ県下全域で積雪を観測した。上旬平均気温が平年より1.9℃とかなり高く、月平均気温もやや高かった。降水量は中旬やや多かったが、月降水量は月日照時間と共に平年並だった。また7日は今年初めての黄砂現象を観測した。

### 〔春〕

- 3 月：上旬前半は移動性高気圧に覆われ晴れた日が多かった。しかし、7日から8日にかけて四国の南岸を低気圧が通り、8日突喰235mm、日和佐154mmと県南部で100mmを超える雨を記録した。平均気温は平年よりやや高く、降水量はやや多かった。中旬前半は冬型気圧配置が続き、その後移動性高気圧に覆われた。平均気温は平年並、降水量はやや少なかった。下旬前半は低気圧や寒冷前線のため雨の降りやすい状態となり県西部では積雪があった。後半は移動性高気圧に覆われ晴天が続いた。平均気温は平年よりやや低く、降水量はやや少なかった。また、月日照時間はやや多く、月平均気温はやや低く、月降水量はやや少ない状態だった。
- 4 月：上旬は、移動性高気圧に覆われた日が多く晴天が続いたため日照時間、平均気温は平年をかなり上回った。中旬は12日に日本海を発達しながら通過した低気圧から伸びる前線の影響で、県南部では100mmを超える降水量があり、突喰では204mmを記録した。北部では徳島市で最大瞬間風速南南東28.3%記録した。その他の日は17日まで高気圧に覆われ晴天が続いた。18日から下旬は短い周期で天気変化をしたが、雨は主に夜降った。中・下旬とも降水量は平年並であったが、日照時間はやや多かった。月降水量は平年よりやや少なかったが、平均気温、日照時間はかなり上回った。
- 5 月：11日は発達した低気圧が四国付近を通り、また、26日も低気圧が発達しながら山陰沿岸を通り、県南部を中心に100mmを超える大雨となった。しかし、全般に高気圧に覆われ晴れの日が多かった。中旬、天気は周期的に変化し、特に14～15日にかけて低気圧と前線の影響で南よりの風が強くなり、15日06時39分徳島市では最大瞬間風速南南東の風22.5%となり、海と空の交通機関に影響がでた。また、月平均気温は平年より高く徳島市では20.1℃と月平均気温の高い値の従来の1位の記録を更新した。月降水量は平年並、月日照時間は平年よりやや多かった。

## 16 土地・気象

### 〔夏〕

- 6 月：6月7日（平年より1日遅く、昨年より9日遅い）梅雨入りし、ぐずついた日が多かったが、まとまった雨にならず、降水量は中旬には平年並となったが、月降水量では、平年よりかなり少なくなった。また、月平均気温はかなり高くなり徳島市で23.2℃と月平均気温の高い値の従来4位の記録を更新し、日最低気温24.2℃と日最低気温の高い値の従来3位の記録を更新した。月日照時間は平年よりやや多かった。
- 7 月：7月2日に平年より14日早く、過去2番目の早い梅雨明けとなり、下旬に台風7号によるまとまった降水量があったほかは、7日に少雨があっただけで暑い晴天が続いた。徳島市では真夏日が29日、熱帯夜が24日間あり、日最高気温穴吹で39.2℃、徳島市で38.4℃、日最低気温の高い値27.8℃、月平均気温の高い値29.3℃と観測史上第1位を記録した。月日照時間も289.2時間と平年よりかなり高く従来4位の記録を更新した。月降水量は台風による降水により179.5mmと平年並になったが、県西部では平年の30～50%に留まった。
- 8 月：8月10日から14日にかけての台風14号によるまとまった雨を記録したほかは、上空に寒気が入り、また、日射の影響等で大気の状態が不安定な状態が続き、各地でにわか雨があり、局地的に短時間強雨があったが、全般にまとまった雨にはならず、晴れた日が多かった。徳島市では、日最高気温37.1℃、月平均気温29.0℃、月日照時間310.2時間と従来の高い値1位を更新した。降水量は、県西の池田では13.0mm平年比9%、穴吹では27.0mm平年比17%と少なく、山間部を除いたその他の地域でも30～40%に留まった。徳島市の月平均気温は平年より高く、月日照時間も多く、月降水量はかなり少なかった。

### 〔秋〕

- 9 月：太平洋高気圧は9月に入っても衰えず、暑い晴天が続き、徳島市では13日まで真夏日となった。県下全体でみれば日射の影響や上空に寒気が入ったり前線の影響等で、時々雨が降り、また、雷を伴う日もあった。しかし、まとまった雨は29日に紀伊半島南部に上陸し近畿地方を北上した台風26号による雨の他には降らなかった。台風による雨は27日から降り始め、29日には台風本体の雨雲により、県中部から山間部を中心に大雨となった。神山町の旭丸では総降水量435mmを観測した。月平均気温は徳島市で25.3℃で9月の観測史上第2位の高い値となり、平年をかなり上回った。また、月日照時間も平年をかなり上回り、月降水量は平年並であった。
- 10 月：移動性高気圧に覆われ晴れた日が多く、天気は周期的に変わり暖かい日が続いた。11日夜半頃から12日日中にかけて、東シナ海を通り朝鮮半島に上陸した台風29号とこれが日本海にでて変わった温帯低気圧の影響で、北部沿岸部と山間部では60ミリ前後の雨となった。又、沿岸部ではこれに吹き込む風が強まり、徳島市では12日04時41分に最大瞬間風速、南南東20.0%を記録した。21日にも朝鮮海峡の低気圧と四国の南海上の前線の影響で、まとまった雨となった。この他にも雨の降った日はあったが、まとまった雨にはならなかった。月平均気温は徳島市で20.2℃で10月の観測史上第1位の高い値となった。月日照時間と月降水量は平年並であった。
- 11 月：上旬と中旬は、全般に周期的に天気変化し、2日から3日にかけて気圧の谷の影響で南部を中心に、5日から6日にかけては前線と低気圧の影響で南部の山間部と沿岸部でまとまった雨があった。又、14日と17日から18日にかけても南部を中心に低気圧や前線の影響でまとまった雨となった。7日から13日にかけては高気圧に覆われ、晴天が続いた。19日からは大陸から張り出す高気圧に覆われる日が多く、雨が降ってもまとまった雨にはならなかった。月平均気温は徳島市で14.5℃で11月の観測史上第3位の高い値となった。月日照時間と月降水量は平年並であった。

### 〔初冬〕

- 12 月：冬型の気圧配置になることが多く、県東部の沿岸部や南部では晴れの日が多かったが、県西部を中心とする山間部では雲の多い天気、にわか雨やにわか雪の日が多かった。徳島市でも季節風による雲が出て、月日照率は49%と晴れと曇りがほぼ半々の状態になった。また、冬型の気圧配置を反映して、徳島市での1mm以上の降水日数は6日であるが、0.0mm、つまり雨が降ったが極わずかで0.5mm未満であった日数は19日もある。9日と11日に低気圧と前線によるまとまった雨が降り、月降水量は徳島市で平年並の37mm、穴吹では平年を上回る91mmに達した。なお、徳島市の月平均気温は9.4℃で平年より1.5℃高く、今冬も暖冬傾向のスタートとなった。今月の季節現象は、初氷が7日で平年より7日早く、初雪は16日で平年より8日早かった。

## 異常気象と気象災害

月日・期間	異常気象名と地域	気象状況	被害状況
2月11日 ～ 12日	大雪, 降雪または積雪 (全域)	南岸低気圧 寒気の移流	航空19便欠航。山間部を中心にバス路線が運休。名西郡神山町で、延べ350世帯が断続的に停電。
4月12日	強風・波浪(沿岸部)	日本海低気圧 温暖前線	航空16便, フェリー15便及び高速船44便欠航。大鳴門橋は12日9時から17時45分まで通行止め。
5月14日 ～ 15日	強風・波浪(沿岸部)	日本海低気圧 温暖前線 寒冷前線	航空14便, フェリー6便及び高速船43便欠航。
7月23日 ～ 27日	強風・大雨・波浪(全域)	台風7号	25日 航空12便, 25～26日 フェリー22便, 高速船28便欠航。25日JR高徳線 引田～板野間で10便部分運休。阿波サンライン25日14時00分～17時00分 冠水により通行止め。道路損壊42箇所。山・崖崩れ2箇所。公共土木施設115箇所。林業関係施設28箇所, 林業被害額1億2,800万円。被害総額17億6,880万円。
6月29日 ～ 8月31日	少雨(長期)・高温(長期) 乾燥(全域)	太平洋高気圧	西祖谷山村(7月16～25日)9時間断水, 脇町(7月20～25日)朝夕1時間取水制限, 阿南市(7月21～26日)簡易水道に塩水が入る。工事関係4億3千万円, 農林畜産関係10億3,850万円の被害。8月3日午後7時頃から4日午前9時前にかけて, 三好郡三好町男山で8haの雑木林を焼く山火事を始め, 期間中に家屋, 雑木林, 山林等, 比較的小規模な火災が県内各地で発生。
8月10日 ～ 14日	強風・大雨・波浪(全域)	台風14号	航空1便及び高速船17便欠航。木頭村で林道法面崩壊。
9月27日 ～ 30日	強風・大雨・波浪(全域)	台風26号	航空24便, フェリー62便及び高速船78便欠航。沿岸部のバス路線およびJR等運休。一字村で明谷川に男性(66才)転落し行方不明。住家半壊1棟, 床上浸水1棟, 床下浸水17棟, 山・崖崩れ6ヶ所, 道路損壊207ヶ所, 交通規制35ヶ所, 公共土木施設被害396ヶ所, 通信施設障害698回線。農林水産業関係被害総額4億9,600万円。被害総額49億4,832万円。
10月11日 ～ 12日	強風・波浪(北部)	台風29号	航空16便, フェリー8便および高速船52便欠航。

## 平成6年の主な台風

(徳島県に影響があった台風)

平成6年の台風発生数は36個で平年より8個多く、昭和46年(1971年)と並び2位タイとなった。7月から10月にかけて平年より多く、特に8月が多く発生した。本土への接近数は6個でほぼ平年並、そのうち3個が上陸した。また東経180度の日付変更線を越えてきた台風が2個あり、1951年以降初めてであった。

## (台風第7号)

7月16日21時、ルソン島の東海上(北緯15.3度、東経125.2度)に発生した台風7号は北東進し、19~21日にかけて日本の南海上で発達し、大型で非常に強い台風となって北上を続けた。その後は勢力を弱めながら、22日09時(北緯29.5度、東経136.6度)頃から進路を西北西に変え、23日21時には足摺岬の南海上(北緯30.0度、東経132.2度)を再び北上し、25日14時前に小型で並の強さで高知県南西部に上陸した。26日01時前にごく小さく弱い勢力で関門海峡付近を通過し、06時には福岡市の北西約40kmの海上で弱い熱帯低気圧となった。このため25日を中心に継続的に弱い雨が降った。

最低海面気圧	999.8hPa	7月25日13時55分	(徳島)
最大風速	東南東 14.0%	7月25日13時00分	(日和佐)
最大瞬間風速	南東 18.3%	7月25日16時38分	(徳島)
総降水量の最大	402.0mm	7月23日06時00分~26日23時00分	(木頭)
日降水量の最大	283.0mm	7月25日	(福原旭)
1時間降水量の最大	54.0mm	7月25日11時00分~25日12時00分	(福原旭)

## (台風第14号)

台風第14号は、8月8日15時に父島の南東(北緯25.1度、東経143.4度)で発生し、ゆっくり勢力を強めながら西南西進した。11日09時には父島の南西(北緯24.0度、東経138.9度)で大型で並の勢力となり、進路を北のち北西に変え12日15時種子島の南東約420km(北緯28.1度、東経134.1度)で大型で強い台風となり、13日09時屋久島の南西約70kmの海上を通り、14日12時済州島の南西に達するまでほぼ勢力を維持した。そこからゆっくり勢力を弱めながら15日03時頃まで西北西進し、その後向きを北に変え16日18時に中国東北区で、温帯低気圧になった。

このため、13日を中心に10日から14日にかけてまとまった雨が降り、13日には山間部で一日200mm近い雨となった。

最低海面気圧	1006.7hPa	8月13日03時04分	(徳島)
最大風速	南南東 11.0%	8月13日11時50分	(徳島)
最大瞬間風速	南南東 19.7%	8月13日12時16分	(徳島)
総降水量の最大	424.0mm	8月10日00時00分~14日24時00分	(木頭)
日降水量の最大	195.0mm	8月13日	(福原旭)
1時間降水量の最大	30.0mm	8月13日03時00分~13日04時00分	(福原旭)

**(台風第26号)**

9月19日04時にグァム島の南西海上(北緯11.8度, 東経142.3度)で発生した台風第26号は日本の南海上で発達し, 24日03時沖島島の南東(北緯18.3度, 東経137.6度)で大型で非常に強い台風となり, 北上を続けた。29日17時には潮岬の南西約110km(北緯32.8度, 東経135.0度)で大型で強い台風となり, 19時30分頃和歌山県南部に上陸した。その後徐々に勢力を弱めながら北北東進し, 30日01時には福井市の南東約30km(北緯35.9度, 東経136.4度)に達し, 大型で並の勢力となり03時頃日本海に抜けた。その後も北上を続け15時に津軽半島の西南西約120kmの海上(北緯41.4度, 東経139.2度)で温帯低気圧になった。

最低海面気圧	983.3hPa		9月29日19時50分	(徳島)
最大風速	西北西	11.9%	9月29日21時40分	(徳島)
最大瞬間風速	西北西	23.4%	9月29日21時33分	(徳島)
総降水量の最大	435.0mm	9月27日03時00分~29日24時00分		(旭丸)
日降水量の最大	338.0mm	9月29日		(旭丸)
1時間降水量の最大	30.0mm	9月29日06時00分~29日07時00分		(旭丸)

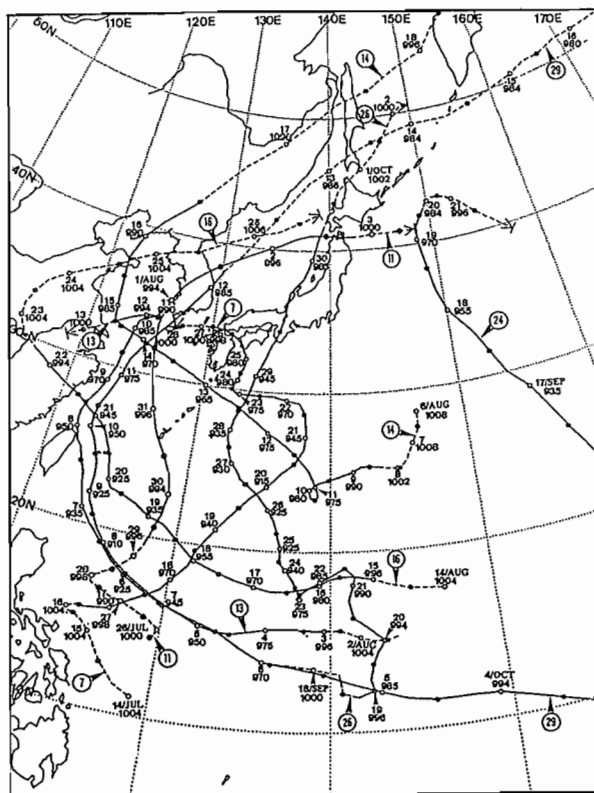

1994年（平成6年）の  
主な台風の経路図

(注)

1. 日本に上陸あるいは接近した台風の経路図
2. 円内の数字：台風番号
3. 経路上の○印：9時の位置
4. 数字：日付と中心気圧 (hPa)
5. 実線：台風期間
6. 破線：弱い熱帯低気圧の期間

台風発生・上陸数表（表中、上段が発生数、（下段）が上陸数である。）

年	月												年
	1	2	3	4	5	6	7	8	9	10	11	12	
30年平均*	0.6	0.2	0.4	0.7	1.1 (0.0)	1.9 (0.1)	4.2 (0.4)	5.5 (1.2)	5.2 (0.8)	4.0 (0.2)	2.7 (0.0)	1.2	27.8 (2.8)
1985	2	—	—	—	1	3	1 (1)	8 (2)	5	4	1	2	27 (3)
1986	—	1	—	1	2	2	3	5	3	5	4	3	29 (0)
1987	1	—	—	1	—	2	4	4	6	2 (1)	2	1	23 (1)
1988	1	—	—	—	1	3	2	8 (2)	8	5	2	1	31 (2)
1989	1	—	—	1	2	2 (1)	7 (1)	5 (2)	6 (1)	4	3	1	32 (5)
1990	1	—	—	1	1	3	4	6 (2)	4 (2)	4 (1)	4 (1)	1	29 (6)
1991	—	—	2	1	1	1	4	5 (1)	6 (2)	3	6	—	29 (3)
1992	1	1	—	—	—	—	4	8 (3)	5	7	3	—	31 (3)
1993	—	—	1	—	—	1	4 (3)	7 (1)	5 (2)	5	2	2	27 (6)
1994	—	—	—	1	1	2	7 (1)	9 (1)	8 (1)	6	—	2	36 (3)

注 \*は1961～1990年の30年平均。また、「年」とは年合計である。  
資料 徳島地方気象台

# 11 月 別 気 象 表 (平成6年)

要素		1	2	3	4	5	6	7	8	9	10	11	12	年	平年値
海面	気圧 hPa	19.3	15.4	19.7	15.1	10.7	8.4	7.3	12.0	8.8	17.4	23.4	22.6	15.0	15.1
	平均	6.0	6.6	8.3	16.2	20.1	23.2	29.3	29.0	25.3	20.2	14.5	9.4	17.3	15.9
気温	平均	10.0	10.4	12.6	20.9	24.7	27.1	33.7	33.4	29.7	24.0	18.4	13.4	21.5	19.9
	最高値	16.6	14.3	18.9	27.6	28.4	32.7	38.4	37.1	35.1	29.2	23.7	20.5	38.4	
℃	最高起日	17	7	31	26	16	27	15	5	1,2	13	12	7	7/15	
	最低平均	2.2	3.2	4.3	11.8	15.8	19.7	25.7	25.3	21.8	16.8	11.0	5.7	13.6	12.3
湿度 %	最低値	-0.8	0.5	0.3	5.0	11.0	16.3	23.7	23.4	16.5	12.6	5.2	0.0	-0.8	
	最低起日	16,31	12	16	10	7	22	1	19	18	25	28	17	1/16,31	
風速 %	平均	61	58	57	60	65	72	70	69	67	65	68	62	65	69
	最小起日	34	27	18	17	16	24	33	34	30	29	35	31	16	
風向 %	平均	24	22	19	26	19	2	15,18	5	12	7	3	5.7	5/19	
	最大起日	3.1	4.0	3.1	3.1	3.6	2.7	2.8	3.7	2.8	2.8	2.6	2.9	3.1	3.1
降水 mm	合計	8.9	12.1	12.7	14.4	12.9	8.0	10.2	11.0	11.9	11.3	7.5	8.2	14.4	
	最大起日	21	9	8	12	15	19	25	13	29	12	18	2	4/12	
日照時間 h	合計	21.0	70.5	52.0	75.5	109.0	74.0	179.5	58.5	128.0	86.5	105.0	37.5	997.0	1614.6
	1時間最大起日	7.5	27.5	32.0	25.5	41.0	22.0	100.5	27.5	70.5	55.5	32.0	13.0	100.5	
天	風速 ≥ 10 %	14	21	8	12	26	12	25	14	29	12	6	31	7/25	
	雪	4.5	7.5	6.5	9.0	11.0	6.0	49.0	12.0	9.5	23.5	9.5	4.0	49.0	
気	霧	14	21	8	12	26	12	26	14	29	12	3	9	7/26	
	雷	157.6	155.0	193.3	212.4	225.3	178.3	289.2	310.2	202.5	168.2	146.6	149.0	2387.6	1993.9
日	降水 ≥ 0.5mm	8	7	10	10	8	11	6	6	10	6	9	7	98	
	降水 ≥ 1.0mm	5	7	6	10	8	10	4	5	8	6	8	6	83	
数	降水 ≥ 10 mm	0	2	1	2	3	3	2	3	2	2	5	2	27	
	降水 ≥ 30 mm	0	0	1	0	2	0	2	0	2	1	1	0	9	
日	霧	0	5	1	1	4	0	2	4	1	1	0	0	19	
	雷	6	5	1	0	0	0	0	0	0	0	0	1	13	
日	霧	0	0	0	0	0	0	0	0	0	0	0	0	0	
	雷	0	0	0	0	0	0	1	0	5	1	1	0	8	
日	日平均雲量 < 1.5	5	0	3	0	3	1	4	7	2	1	6	2	34	
	日平均雲量 ≥ 8.5	6	8	6	9	12	17	8	4	7	12	9	8	106	
日	日照	2	2	4	3	2	6	1	0	3	2	5	2	32	
	霜	11	2	3	0	0	0	0	0	0	0	0	7	23	
日	結氷	13	3	3	0	0	0	0	0	0	0	0	4	23	
	積雪	0	3	0	0	0	0	0	0	0	0	0	0	3	
日	地震有感	1	0	0	1	2	1	1	1	0	1	2	1	11	
	地震無感	1	2	2	5	2	5	4	4	4	5	1	0	35	

資料 徳島地方気象台



## 12 観測所別平均気温 (平成6年)

(単位：セツン度)

観測所	年	1月	2月	3月	4月	5月	6月	7月	8月	9月	10月	11月	12月
池田	14.8	3.1	3.8	5.6	14.0	18.2	21.4	27.5	26.8	22.5	16.4	11.2	6.8
穴吹	15.9	4.0	5.2	7.0	15.0	19.3	22.4	28.8	27.8	23.7	17.7	12.3	7.8
徳島	17.3	6.0	6.6	8.3	16.2	20.1	23.2	29.3	29.0	25.3	20.2	14.5	9.4
京上	12.7	1.3	(1.9)	4.3	12.1	15.9	19.5	25.1	23.7	20.0	14.4	9.4	4.8
蒲生田	17.3	6.7	7.0	8.3	15.5	19.8	22.3	27.9	28.2	25.3	20.4	15.4	10.4
木頭	13.9	2.4	3.5	5.7	13.3	17.0	20.6	26.1	24.8	21.5	15.9	10.7	5.6
日和佐	17.3	6.6	7.2	8.8	15.9	19.7	22.4	28.1	27.9	25.1	20.5	15.3	10.2
穴喰	17.0	6.3	6.9	8.6	15.7	19.7	22.1	27.5	27.3	24.7	20.0	15.1	9.9

注 ( ) は、欠測日数が20%未満で欠測を除いて計算した数値である。  
資料 徳島地方気象台

## 13 観測所別降水量 (平成6年)

(単位：ミリメートル)

観測所	年	1月	2月	3月	4月	5月	6月	7月	8月	9月	10月	11月	12月
池田	770	53	63	46	70	38	100	55	13	179	64	49	40
穴吹	860	32	66	36	48	51	71	67	27	328	66	42	26
徳島	996	21	70	52	76	109	74	179	59	128	86	105	37
京上	1,353	92	(127)	81	172	72	112	104	97	244	123	(75)	54
蒲生田	1,618	68	102	127	176	237	171	209	64	132	68	208	56
木頭	2,532	51	133	132	228	261	212	406	466	332	130	114	67
日和佐	2,256	103	114	206	278	345	298	203	103	239	44	257	66
穴喰	2,789	85	187	362	428	376	335	258	115	211	99	242	91
半田	1,024	53	78	44	64	49	93	83	44	358	65	54	39
福原旭	xx	32	126	48	xx	323	182	382	378	371	118	157	40
大山寺	/	/	/	/	/	122	84	105	74	279	60	/	/
大竜寺山	/	/	/	/	/	343	199	246	247	232	72	/	/
旭丸	/	/	/	/	/	232	155	300	354	471	122	/	/

注 1 / は、寒候期に観測を中止しているとき。(有線ロボット気象計を使用しているため暖候期のみ作動)  
2 ( ) は、欠測日数が20%未満で欠測を除いて計算した数値である。  
資料 徳島地方気象台

2 人 □

2  
人  
□

## 14 人 口 の 推 移 (大正9年～平成2年10月1日現在)

年 次	世帯数	人 口			(別掲) 普 通 世 帯			人 口 密 度 (1km <sup>2</sup> 当たり)
		計	男	女	世 帯 数	世帯人員	1世帯 当たり人員	
大正9年	140,697	670,212	331,768	338,444	139,432	657,937	4.72	162.1
14	142,683	689,814	344,550	345,264	141,355	673,584	4.77	166.8
昭和5年	144,529	716,544	356,958	359,586	143,265	702,170	4.90	172.9
10	…	728,748	362,042	366,706	144,401	711,927	4.93	175.9
15	142,851	718,717	354,423	364,294	141,641	705,089	4.98	173.5
22	…	854,811	411,331	443,480	…	…	…	206.3
25	171,415	878,511	427,684	450,827	170,711	869,620	5.09	212.1
30	174,250	878,109	427,204	450,905	170,817	860,832	5.04	212.0
35	189,582	847,274	408,300	438,974	178,792	827,933	4.63	204.5
40	192,114	815,115	389,795	425,320	188,344	792,923	4.21	196.7
45	212,318	791,111	376,729	414,382	201,410	767,261	3.81	190.9
50	227,870	805,166	384,812	420,354	219,903	781,841	3.56	194.3
55	240,321	825,261	395,994	429,267	234,040	801,866	3.43	199.1
60	248,498	834,889	399,689	435,200	244,067	812,267	3.33	201.4
平成2年	259,729	831,598	395,906	435,692	258,149	810,136	3.14	200.7

注1 世帯数は、総世帯数を示す。

注2 1世帯当たり人員は、平成2年は一般世帯である。

資料 総務庁統計局「国勢調査報告」

## 15 国籍別外国人登録人口 (平成2～6年12月31日現在)

区 分	総 数	韓 国 朝 鮮	中 国	フィリピン	インド ネシア	タ イ	バングラ ディッシュ	マレーシア	イラン	オースト ラリア	ニュージ ーランド
平成2年12月	991	446	164	140	12	8	13	10	2	12	6
3	1,185	466	197	169	9	19	20	17	3	16	12
4	1,263	438	266	148	23	24	18	22	3	19	15
5	1,495	451	349	208	35	33	24	22	4	26	19
6	1,687	447	462	249	51	41	26	26	4	23	16

区 分	英 国	フィン ランド	ドイッ	米 国	カナダ	メキシコ	ブラジル	ペルー	チ リ	ボリビア	その他
平成2年12月	10	19	2	74	18	2	19	3	—	—	31(17)
3	12	14	2	85	28	2	39	38	3	—	34(19)
4	15	4	3	81	32	4	70	32	5	4	37(19)
5	16	5	5	81	43	5	82	43	5	1	38(19)
6	16	3	4	88	41	5	88	49	1	3	44(28)

注 その他の( )内は、国籍数で無国籍は除く。

資料 県生活文化国際総室

## 16 市町村別世帯数及び人口（平成4～6.10.1現在）

市 町 村	世 帯 数	人 口			人 口 密 度 (1km <sup>2</sup> 当たり) (各年10月1日現在)
		計	男	女	
平成4年10月	265,027	829,998	394,119	435,879	200.3
5	267,617	829,832	394,010	435,822	200.2
6	270,212	829,439	393,733	435,706	200.1
徳島市	96,233	265,670	125,466	140,204	1,390.1
鳴門市	20,170	64,742	30,571	34,171	478.7
小松島市	13,769	43,287	20,452	22,835	966.9
阿南市	17,269	57,855	27,925	29,930	228.8
勝浦町	1,950	7,046	3,349	3,697	100.9
上勝町	823	2,290	1,059	1,231	20.9
佐那河内村	833	3,256	1,581	1,675	77.0
石井町	7,407	25,573	11,960	13,613	887.0
神山町	2,828	8,732	4,215	4,517	50.4
那賀川町	2,870	10,045	4,781	5,264	538.6
羽ノ浦町	3,485	11,700	5,549	6,151	1,314.6
鷺敷町	1,033	3,332	1,557	1,775	111.8
相生町	1,059	3,605	1,736	1,869	35.6
上那賀町	940	2,524	1,216	1,308	14.4
木沢村	389	1,113	560	553	7.2
木頭村	830	1,992	969	1,023	8.5
由岐町	1,400	3,856	1,760	2,096	166.5
日和佐町	2,018	6,130	2,902	3,228	52.1
牟岐町	2,298	6,355	2,947	3,408	112.3
海部町	2,144	5,975	2,799	3,176	28.6
南部町	1,043	2,806	1,291	1,515	106.4
海穴町	1,305	3,698	1,774	1,924	40.2
松茂町	4,061	13,193	6,588	6,605	1,007.1
北島町	6,180	19,319	9,144	10,175	2,202.9
藍住町	8,376	27,709	13,373	14,336	1,703.1
板上町	4,115	14,150	6,851	7,299	391.1
上吉野町	3,447	12,596	6,078	6,518	365.0
土成町	2,569	8,678	4,164	4,514	651.5
市場町	2,185	8,467	4,083	4,384	149.6
阿波町	3,357	11,943	5,625	6,318	164.8
川島町	3,829	13,956	6,713	7,243	287.3
山川町	7,921	26,418	12,448	13,970	782.5
美郷村	2,512	8,333	3,941	4,392	471.1
脇美町	3,527	12,086	5,715	6,371	285.9
美半町	559	1,723	801	922	34.1
美光町	5,739	18,813	8,971	9,842	169.3
真光町	2,906	9,778	4,686	5,092	210.6
一穴村	2,047	6,356	3,018	3,338	123.4
吹平村	2,208	6,469	2,960	3,509	142.5
木屋野町	823	1,899	899	1,000	19.4
三好町	2,532	8,098	3,865	4,233	74.4
池田町	608	1,440	695	745	14.3
山井町	1,547	5,047	2,332	2,715	117.3
三加茂町	1,844	6,313	3,042	3,271	115.1
池田町	6,444	18,740	8,835	9,905	111.7
井川町	2,055	6,177	2,945	3,232	46.9
三加茂町	1,790	5,619	2,640	2,979	126.3
東祖谷山村	2,994	9,780	4,619	5,161	144.4
西祖谷山村	1,108	2,648	1,288	1,360	11.6
西祖谷山村	833	2,109	995	1,114	19.9

## 17 市町村・年齢 5 歳

市 町 村	総 数		0 ～ 4 歳		5 ～ 9		10 ～ 14		15 ～ 19	
	計	男	計	男	計	男	計	男	計	男
総 数										
昭和60年10月	834,889	399,689	50,416	25,737	56,047	28,843	63,599	32,392	53,340	26,423
平成2年10月	831,598	395,906	42,594	21,860	50,812	25,913	56,364	29,021	58,943	28,820
徳島市	263,356	124,688	14,520	7,493	15,714	7,927	16,699	8,655	20,615	9,627
鳴門市	64,575	30,572	3,245	1,661	3,877	2,008	4,424	2,275	4,593	2,257
小松島市	43,188	20,466	2,253	1,179	2,707	1,353	2,975	1,524	3,350	1,630
阿南市	59,044	28,500	2,906	1,467	3,639	1,822	4,152	2,152	4,710	2,558
勝浦町	7,267	3,498	333	172	439	208	489	247	425	215
上勝町	2,450	1,146	75	31	86	41	126	65	69	42
佐那河内村	3,467	1,701	144	73	203	111	223	124	206	112
石井町	25,207	11,842	1,173	569	1,532	787	1,792	905	1,774	836
神山町	9,468	4,613	365	200	519	284	567	310	354	195
那賀川町	10,006	4,762	542	278	617	326	690	338	662	305
羽ノ浦町	11,652	5,576	659	348	789	405	935	483	894	433
鷺敷町	3,443	1,633	154	80	234	112	240	120	190	100
相生町	3,836	1,847	201	100	258	140	245	120	173	97
上那賀町	2,720	1,327	75	43	133	64	177	93	112	56
木沢村	1,175	600	40	23	50	27	54	34	79	53
木頭岐村	2,081	1,029	73	29	85	44	136	66	97	50
由和佐町	4,075	1,858	156	75	209	109	256	131	196	87
日牟岐町	6,432	3,082	258	129	357	185	385	197	416	230
海部町	6,176	2,900	270	142	364	183	374	202	321	150
海部町	2,960	1,381	141	72	160	77	169	80	160	80
海部町	3,813	1,807	173	92	250	134	271	140	214	107
海部町	12,096	5,987	758	397	774	395	899	476	938	484
北島町	18,986	8,950	1,098	557	1,303	652	1,472	723	1,669	734
藍住町	25,674	12,403	1,634	811	2,064	1,038	2,326	1,210	2,067	1,002
板上町	13,785	6,635	641	318	826	419	1,021	527	1,076	611
上野板野町	12,546	6,076	686	355	783	424	944	445	841	410
吉野成町	8,803	4,262	412	219	531	280	619	332	644	310
土成町	8,461	4,088	351	183	522	281	655	357	596	277
市場町	12,055	5,714	541	277	782	388	892	463	718	339
阿波島町	13,985	6,767	655	346	845	458	1,037	534	912	469
鳴川町	26,629	12,568	1,259	643	1,648	835	1,848	927	1,762	832
山川町	8,265	3,936	398	201	489	240	559	287	563	297
山川町	12,196	5,723	623	326	773	391	820	407	744	357
美郷村	1,848	874	63	36	91	48	99	40	68	35
美郷町	19,132	9,175	999	526	1,190	607	1,302	692	1,226	643
美馬町	9,934	4,774	500	241	584	288	685	365	629	309
美半町	6,771	3,226	250	137	406	214	409	189	409	212
真光町	6,899	3,191	295	140	388	211	417	199	389	188
一穴村	2,124	1,029	59	35	65	32	73	42	100	50
木吹村	8,491	4,078	404	221	530	281	536	269	511	266
木屋平村	1,602	793	42	21	52	30	67	33	51	25
三野町	5,055	2,365	244	120	325	171	363	183	222	106
三好町	6,213	2,994	366	186	443	230	486	263	315	166
池田町	19,616	9,312	985	504	1,229	649	1,232	640	1,030	543
山城町	6,531	3,119	266	149	345	166	388	195	339	171
井川町	5,865	2,788	279	149	323	165	352	192	407	206
三加茂町	9,695	4,624	544	265	630	336	717	387	570	296
東祖谷山村	2,831	1,392	144	69	147	81	161	84	57	34
西祖谷山村	2,321	1,097	76	39	134	66	139	67	74	35

注 総数は、年齢不詳を含む。  
資料 総務庁統計局「国勢調査報告」

## 階級別人口（昭和60・平成2.10.1現在）

20 ～ 24		25 ～ 29		30 ～ 34		35 ～ 39		40 ～ 44	
計	男	計	男	計	男	計	男	計	男
44,506	20,093	50,606	24,511	61,595	30,854	70,621	36,055	54,855	27,099
43,424	19,788	44,982	21,306	50,339	24,636	61,305	30,547	70,166	35,789
18,637	8,554	17,079	8,011	17,225	8,423	19,513	9,552	23,002	11,420
3,576	1,494	3,407	1,552	3,743	1,824	4,807	2,386	5,671	2,908
2,303	1,023	2,366	1,133	2,592	1,258	3,215	1,600	3,871	1,930
2,714	1,251	3,035	1,453	3,372	1,657	4,111	2,053	5,022	2,514
288	145	316	158	374	181	516	261	547	295
57	32	86	48	86	39	108	54	146	80
136	70	135	71	170	81	243	120	275	149
1,227	517	1,269	616	1,449	677	1,926	934	2,296	1,155
244	120	344	183	467	247	609	315	578	319
435	205	555	264	608	302	730	372	842	443
510	210	560	256	723	323	982	484	1,079	536
88	35	146	64	207	104	225	120	257	131
110	53	177	84	209	107	248	115	258	138
70	37	108	67	105	53	174	96	200	98
34	12	59	30	54	32	61	36	80	42
57	28	72	41	87	45	112	56	169	90
126	67	172	73	168	87	232	117	269	129
168	81	290	153	334	172	405	198	464	238
152	69	284	134	296	141	418	208	554	267
131	59	239	122	307	165	373	189	481	248
62	31	116	59	172	88	152	78	223	117
90	46	134	67	181	85	254	126	310	162
797	407	867	446	856	431	982	490	1,134	579
1,032	425	1,174	542	1,263	607	1,533	743	1,819	922
1,214	540	1,404	635	1,815	825	2,541	1,238	2,729	1,414
786	344	675	324	818	392	1,071	538	1,156	595
563	271	542	255	730	355	1,002	500	1,142	615
462	213	422	212	536	262	658	336	779	405
362	177	342	171	396	185	660	317	782	417
410	176	525	252	717	339	944	474	999	544
562	262	600	293	845	434	1,098	549	1,132	575
1,216	544	1,325	611	1,629	771	1,992	1,002	2,254	1,164
316	151	424	196	478	234	611	307	741	385
510	214	561	260	739	360	907	447	918	490
61	26	81	44	95	50	102	59	93	45
786	376	1,010	461	1,101	575	1,396	706	1,508	793
416	190	395	188	575	283	764	411	785	426
241	132	262	132	351	179	428	217	436	243
232	106	312	148	385	193	430	233	447	227
85	40	97	53	104	59	86	55	105	59
303	148	392	187	510	271	596	310	570	314
32	20	57	25	68	42	74	37	81	43
143	75	249	112	304	149	362	194	316	175
188	88	250	123	395	171	456	255	460	245
652	322	905	442	1,148	577	1,380	678	1,449	773
203	94	240	126	353	183	393	208	402	228
189	89	248	127	318	155	385	210	388	201
328	160	466	202	582	302	732	384	678	347
64	34	118	54	166	92	176	110	158	89
56	25	90	46	133	69	132	69	111	67

## 17 市町村・年齢5歳

市 町 村	45 ~ 49		50 ~ 54		55 ~ 59		60 ~ 64		65 ~ 69	
	計	男	計	男	計	男	計	男	計	男
總 教	53,993	26,144	60,146	29,047	58,725	27,814	45,471	19,912	35,601	15,010
昭和60年10月	53,803	26,482	52,534	25,210	58,651	28,023	56,920	26,637	42,983	18,347
平成2年10月										
徳島市	18,308	9,011	16,272	7,805	16,576	7,749	14,837	6,909	10,999	4,578
鳴門市	4,375	2,109	3,919	1,923	4,532	2,148	4,385	2,061	3,226	1,360
小松島市	2,982	1,478	2,690	1,286	2,880	1,377	2,795	1,316	1,984	819
阿南市	3,969	1,939	3,958	1,966	4,127	2,055	3,938	1,875	3,033	1,324
勝浦町	450	199	522	260	571	281	589	290	460	208
上勝町	159	64	217	104	263	132	271	135	226	99
佐那河内村	218	111	229	114	276	130	291	140	219	97
石井町	1,779	907	1,590	763	1,794	873	1,657	774	1,363	569
神山町	464	193	676	301	934	449	1,018	493	803	397
那賀川町	609	303	640	292	711	359	725	321	572	252
ノ浦町	802	418	704	335	734	357	679	321	546	231
鷺敷町	184	94	219	95	287	136	285	147	231	95
相生町	178	77	272	132	331	162	362	176	272	121
上那賀町	161	75	231	111	265	136	295	147	215	93
木沢村	80	35	94	46	134	65	112	64	85	32
木頭村	146	70	189	97	218	109	201	106	138	60
由岐町	275	122	324	161	373	179	377	167	273	126
日和佐町	437	213	451	223	545	261	469	225	414	176
日牟岐町	486	242	474	223	547	277	520	241	473	188
海南部町	379	178	470	240	514	228	501	227	433	184
海安町	170	81	234	111	252	115	271	138	230	99
海部町	252	127	297	144	309	150	326	159	224	98
松茂町	841	432	688	343	720	359	587	281	394	164
北島町	1,385	675	1,185	585	1,158	570	998	485	653	284
藍住町	1,821	974	1,305	658	1,247	602	1,134	521	847	362
板上町	854	429	836	401	943	457	955	433	691	305
上野町	724	351	710	355	884	408	912	425	685	306
吉野町	548	275	567	256	715	345	648	305	448	187
土成町	490	239	491	268	600	272	688	308	573	252
市場町	657	338	716	322	946	448	994	461	765	331
阿鳴島町	804	403	893	426	1,032	503	1,106	520	817	357
川島町	1,684	835	1,662	777	1,924	950	1,950	916	1,420	611
山川町	458	241	480	224	610	294	619	260	482	221
山郷町	676	327	785	371	929	462	1,009	455	740	315
美郷村	108	56	130	58	191	101	213	95	157	72
美馬町	1,103	542	1,150	540	1,466	700	1,464	685	1,125	461
美半町	529	271	625	293	790	369	831	389	643	283
貞光町	346	166	448	204	589	276	672	314	509	234
宇吹村	376	182	475	202	599	292	651	294	494	220
一穴村	115	55	172	78	264	133	241	109	229	93
木屋平村	395	180	526	246	704	320	771	369	637	281
三野町	64	27	146	74	215	107	200	97	146	73
三好町	254	120	329	158	407	172	516	258	307	132
三池町	286	147	390	180	471	229	550	240	424	187
山田町	1,097	515	1,262	593	1,658	773	1,750	773	1,362	582
山井町	327	166	457	205	651	313	683	325	526	216
三加茂町	288	138	431	196	485	234	526	254	411	167
東祖谷山村	484	244	605	283	728	331	802	363	649	277
西祖谷山村	131	60	234	107	297	152	291	144	246	99
西祖谷山村	95	48	164	75	255	123	255	126	184	69

## 階級別人口 (続き)

70 ~ 74		75 ~ 79		80 ~ 84		85 ~ 89		90 ~ 94		95 ~ 99		100歳以上	
計	男	計	男	計	男	計	男	計	男	計	男	計	男
31,047	12,560	22,969	9,277	13,679	5,256	5,888	2,070	1,490	490	232	65	15	4
32,369	13,108	26,387	9,973	16,694	6,062	7,930	2,632	2,353	709	358	94	31	7
8,434	3,374	6,919	2,636	4,238	1,508	2,014	640	581	179	90	20	13	2
2,452	981	2,020	777	1,374	501	656	235	189	74	34	9	3	1
1,538	569	1,283	465	784	291	338	105	109	34	13	3	1	1
2,394	976	1,909	702	1,235	459	569	189	170	54	35	12	2	—
347	145	296	114	172	62	105	44	21	11	3	1	—	—
164	69	155	46	80	37	55	23	17	5	3	—	1	—
182	76	162	64	88	27	52	25	13	4	1	1	—	—
959	381	816	310	496	184	232	66	70	16	13	3	—	—
567	246	479	178	297	116	141	48	38	17	4	2	—	—
413	174	312	116	217	75	94	28	27	7	5	2	—	—
393	166	333	136	221	90	77	33	28	10	4	1	—	—
213	92	132	57	91	36	42	12	14	1	4	2	—	—
183	69	181	79	100	42	60	28	17	7	1	—	—	—
153	62	108	45	79	29	37	13	10	2	—	—	—	—
61	28	41	19	41	16	9	2	6	3	1	1	—	—
119	53	82	38	65	29	26	17	8	1	1	—	—	—
214	81	208	65	140	42	73	27	26	7	2	1	—	—
395	148	285	118	212	80	109	42	34	11	4	2	—	—
392	142	311	124	237	94	103	29	34	6	9	4	—	—
345	131	299	111	224	87	108	41	39	13	4	—	—	—
157	56	142	51	96	28	40	15	9	3	4	2	—	—
186	61	176	56	95	37	53	11	13	5	5	—	—	—
313	108	252	89	167	64	74	18	26	10	9	3	2	—
448	189	386	138	232	74	133	33	38	9	7	3	—	—
603	231	467	180	268	100	131	43	35	8	6	1	1	—
552	235	429	168	284	87	122	33	31	8	3	2	—	—
460	210	382	145	201	73	101	37	38	12	3	1	1	—
298	122	277	120	148	48	78	29	11	6	2	—	—	—
382	168	287	109	159	59	97	36	17	7	4	1	—	—
564	235	413	163	279	100	139	46	46	16	8	2	—	—
640	267	524	210	312	116	130	37	34	7	7	1	—	—
1,089	434	892	342	604	209	325	119	115	31	10	4	2	1
356	148	314	119	222	86	108	36	33	7	—	—	—	—
565	233	426	152	293	102	137	45	38	8	2	—	—	—
120	46	79	28	61	21	26	11	5	2	5	1	—	—
857	356	697	271	471	156	221	68	55	16	4	1	1	—
504	213	359	135	216	84	81	28	22	7	1	1	—	—
363	145	304	106	198	82	106	36	39	8	5	—	—	—
373	158	297	90	209	76	92	27	29	5	9	—	—	—
149	66	103	44	54	18	16	8	4	—	3	—	—	—
412	178	315	109	225	81	115	36	33	9	5	1	1	1
120	48	96	45	60	30	27	13	4	3	—	—	—	—
274	109	204	67	146	38	68	22	20	4	2	—	—	—
318	134	232	90	112	30	57	25	12	4	2	1	—	—
940	389	802	304	457	164	210	65	58	23	7	2	3	1
372	158	282	117	160	64	102	27	40	8	2	—	—	—
289	134	270	79	167	62	73	24	31	5	5	1	—	—
435	182	361	132	251	101	92	27	37	5	4	—	—	—
168	75	138	48	88	41	32	13	14	5	1	1	—	—
144	57	150	66	68	26	44	17	15	6	2	1	—	—



## 18 市町村・世帯人員別

市 町 村	総世帯数	一 般 世						
		総 数	1 人	2	3	4	5	6
総 数								
昭和60年10月	248,498	247,845	41,835	50,965	46,089	52,026	28,811	18,037
平成2年10月	259,729	258,149	49,245	58,992	47,787	50,127	25,109	17,301
徳島市	91,700	90,738	24,205	19,644	16,557	17,752	7,082	3,778
鳴門市	19,130	19,052	3,056	4,235	3,629	3,934	2,030	1,348
小松島市	13,090	12,983	2,085	2,844	2,496	2,851	1,350	897
阿南市	16,758	16,677	2,323	3,541	3,082	3,259	1,957	1,564
勝浦町	1,885	1,880	185	357	327	340	252	240
上勝町	837	836	157	295	146	97	55	53
佐那河内村	842	841	70	153	127	121	131	130
石井町	6,954	6,944	718	1,364	1,350	1,609	892	690
神山町	2,896	2,885	460	851	503	394	256	233
那賀川町	2,727	2,727	318	518	510	524	354	318
羽ノ浦町	3,326	3,318	345	696	702	818	396	230
鷺敷町	1,006	1,004	157	232	187	157	101	100
相生町	1,072	1,071	159	269	172	124	119	111
上那賀町	956	948	179	343	150	115	76	52
木沢村	390	387	75	121	49	65	30	33
木頭村	813	811	160	322	158	120	26	18
由岐町	1,405	1,402	270	445	261	197	110	72
日和佐町	2,018	2,012	361	599	368	319	153	132
牟岐町	2,314	2,309	444	695	443	371	189	98
海南町	2,129	2,123	416	680	376	309	172	105
海部町	1,029	1,029	197	337	184	144	82	51
海穴町	1,280	1,279	253	358	237	194	120	73
松茂町	3,552	3,524	574	682	727	871	356	201
北島町	5,974	5,968	1,013	1,244	1,181	1,515	568	319
藍住町	7,367	7,351	728	1,370	1,546	2,147	838	486
板上町	3,827	3,800	565	715	702	778	459	359
上野町	3,298	3,290	313	663	566	698	436	401
吉野町	2,509	2,506	315	531	473	497	310	247
土成町	2,125	2,118	185	367	326	408	303	347
市場町	3,227	3,224	367	661	543	581	428	410
阿波町	3,726	3,717	350	758	684	696	510	481
鳴島町	7,754	7,723	1,101	1,813	1,509	1,502	871	617
川島町	2,420	2,410	339	546	474	473	280	196
山川町	3,413	3,403	400	734	665	598	426	387
美郷村	579	578	84	182	110	79	51	40
美馬町	5,521	5,505	814	1,295	997	1,053	629	434
美馬町	2,831	2,824	430	670	489	429	354	302
半田町	2,092	2,085	358	584	379	295	200	160
貞光町	2,229	2,222	422	635	394	364	182	145
一宇村	852	832	213	303	138	90	50	29
穴吹町	2,571	2,566	398	677	465	408	270	204
木屋平村	643	642	166	246	118	55	28	19
三野町	1,519	1,513	244	425	265	220	158	127
三好町	1,796	1,793	254	459	288	301	206	168
池田町	6,638	6,610	1,405	1,989	1,150	1,025	515	334
山城町	2,054	2,051	346	596	384	284	180	133
井川町	1,803	1,800	323	477	317	279	187	127
三加茂町	2,856	2,850	434	743	517	466	282	255
東祖谷山村	1,134	1,128	278	447	213	106	57	15
西祖谷山村	862	860	233	281	153	95	42	32

注 総数は世帯の種類「不詳」を含む  
資料 総務庁統計局「国勢調査報告」

## 世帯数及び世帯人員（昭和60・平成2.10.1現在）

帯 数				一 般 世 帯		施 設 等 の 世 帯	
7	8	9	10人以上	世帯人員	1世帯当 たり人員	世 帯 数	世帯人員
7,701	1,889	375	117	816,045	3.29	617	18,796
7,444	1,821	259	64	810,136	3.14	607	20,013
1,395	278	34	13	254,685	2.81	204	7,600
630	161	28	1	62,347	3.27	40	2,161
357	93	8	2	42,132	3.25	23	897
724	188	32	7	57,788	3.47	48	1,212
140	32	6	1	7,240	3.85	2	23
25	6	2	—	2,407	2.88	1	43
85	21	3	—	3,466	4.12	—	—
262	55	3	1	24,843	3.58	10	364
149	29	8	2	9,292	3.22	11	176
142	35	7	1	10,006	3.67	—	—
98	24	8	1	11,435	3.45	8	217
55	12	3	—	3,423	3.41	2	20
88	24	5	—	3,823	3.57	1	13
26	7	—	—	2,705	2.85	1	3
13	—	1	—	1,172	3.03	3	3
6	1	—	—	2,046	2.52	2	35
38	8	1	—	4,052	2.89	1	17
60	14	3	3	6,098	3.03	6	334
55	12	2	—	6,679	2.89	4	118
52	11	2	—	6,100	2.87	6	76
27	7	—	—	2,960	2.88	—	—
36	7	1	—	3,811	2.98	1	2
89	18	5	1	11,411	3.24	16	667
105	18	3	2	18,784	3.15	6	202
179	51	5	1	25,516	3.47	10	143
173	43	4	2	13,275	3.49	20	495
158	46	8	1	12,271	3.73	5	270
101	25	5	2	8,794	3.51	3	9
143	35	4	—	8,443	3.99	4	11
178	49	6	1	11,944	3.70	3	111
194	39	4	1	13,855	3.73	9	130
239	63	7	1	25,569	3.31	19	1,041
77	20	4	1	8,066	3.35	8	195
152	35	4	2	12,107	3.56	9	88
22	9	1	—	1,824	3.16	1	24
227	45	9	2	18,406	3.34	16	726
109	35	4	2	9,636	3.41	7	298
81	23	5	—	6,599	3.16	7	172
56	23	1	—	6,695	3.01	7	204
7	2	—	—	2,082	2.50	20	42
111	29	2	2	8,400	3.27	5	91
6	4	—	—	1,560	2.43	1	42
52	18	1	3	4,868	3.22	6	187
87	25	3	2	6,135	3.42	3	78
148	38	5	1	18,907	2.86	28	709
84	36	5	3	6,477	3.16	3	54
70	19	1	—	5,692	3.16	3	173
111	35	6	1	9,396	3.30	6	299
7	5	—	—	2,699	2.39	6	132
15	8	—	1	2,215	2.58	2	106

## 19 人 口

## (1) 自然動態・年次別（平成2～6年）

年 月	出生児数	死亡者数	自然増減数	死産数(胎)	婚姻数(件)	離婚数(件)
平成2年	7,943	7,268	675	327	4,714	934
3	7,731	6,976	755	304	4,217	886
4	7,447	7,233	214	271	4,166	1,023
5	7,388	7,211	177	248	4,307	1,041
6	7,412	7,492	△ 80	222	4,262	1,104
6年1月	587	719	△ 132	23	268	69
2	581	620	△ 39	22	395	90
3	601	730	△ 129	16	390	106
4	635	619	16	13	425	85
5	613	569	44	26	440	108
6	582	579	3	20	426	95
7	671	610	61	21	223	87
8	674	623	51	20	174	82
9	621	576	45	20	269	93
10	645	588	57	17	442	91
11	604	615	△ 11	11	431	98
12	598	644	△ 46	13	379	100

注 平成6年は概数である。  
資料 県健康増進課

## (2) 社会動態・年次別（平成2～6年）

年 月	自県内移動者数		他府県から転入者数		他府県への転出者数		転 入 超 過 数 (△は転出超過)	
	計	男	計	男	計	男	計	男
平成2年	18,218	8,508	14,865	8,668	16,916	10,012	△ 2,051	△ 1,344
3	17,132	8,128	15,009	8,687	16,714	9,979	△ 1,705	△ 1,292
4	17,125	8,037	15,035	8,692	16,147	9,365	△ 1,112	△ 673
5	17,384	8,172	15,092	8,706	15,668	9,012	△ 576	△ 306
6	18,283	8,737	14,777	8,568	15,054	8,624	△ 277	△ 56
6年1月	1,355	656	857	489	725	422	132	67
2	1,256	590	900	522	789	436	111	86
3	2,562	1,206	2,632	1,508	3,015	1,591	△ 383	△ 83
4	3,119	1,608	3,066	1,845	3,662	2,154	△ 596	△ 309
5	1,278	578	1,031	564	1,058	639	△ 27	△ 75
6	1,169	533	813	464	802	468	11	△ 4
7	1,011	487	1,039	611	1,053	642	△ 14	△ 31
8	1,216	602	1,197	698	989	553	208	145
9	1,075	537	813	466	732	450	81	16
10	1,354	640	956	552	872	499	84	53
11	1,450	635	727	403	693	391	34	12
12	1,438	665	746	446	664	379	82	67

資料 総務庁統計局「住民基本台帳人口移動報告年報」

動 態

(3) 自然動態・市町村別 (平成4～6年)

市 町 村	出 生	死 亡	増 減	乳 児 死 亡		死 産 (胎)	婚 姻 (件)	離 婚 (件)
				新生児				
平成4年	7,447	7,233	214	34	16	271	4,166	1,023
5	7,388	7,211	177	31	17	248	4,307	1,041
6	7,412	7,492	△ 80	35	22	222	4,262	1,104
徳島市	2,702	1,915	787	12	9	90	1,581	448
鳴門市	569	585	△ 16	2	1	13	351	94
小松島市	422	372	50	4	3	8	241	55
阿南市	538	511	27	—	—	12	294	68
勝浦町	46	63	△ 17	—	—	1	22	7
上勝町	16	28	△ 13	—	—	—	10	3
佐那内村	19	41	△ 22	—	—	1	25	—
石井町	211	250	△ 39	—	—	2	116	40
神山町	47	130	△ 83	—	—	3	30	5
那賀川町	94	109	△ 15	—	—	1	49	13
羽ノ浦町	101	100	1	—	—	3	58	16
鷺敷町	18	28	△ 10	—	—	1	10	—
相生町	19	52	△ 33	1	1	—	10	5
上那賀町	14	37	△ 23	—	—	1	7	1
木沢村	10	9	1	—	—	—	8	—
由岐村	16	23	△ 7	—	—	—	10	2
日和佐町	26	51	△ 25	—	—	—	8	—
牟岐町	38	82	△ 44	—	—	1	26	3
海部町	33	79	△ 46	—	—	1	22	5
南部町	43	81	△ 38	1	—	6	23	7
海穴町	17	34	△ 17	—	—	2	5	1
松茂町	31	34	△ 3	—	—	1	9	3
北島町	173	81	92	—	—	5	84	24
藍板住野町	195	102	93	1	1	3	132	28
板上野町	305	174	131	1	—	6	163	49
吉土成町	106	132	△ 26	2	2	5	76	11
市阿場町	83	121	△ 38	—	—	3	42	12
阿嶋川島町	61	87	△ 26	—	—	4	32	10
川山町	44	85	△ 41	1	1	1	36	10
美協郷村	84	142	△ 58	1	1	3	60	8
美馬町	115	144	△ 29	—	—	1	68	13
美半田町	204	248	△ 44	1	1	4	121	39
宇吹村	66	72	△ 6	—	—	—	37	11
穴屋平村	89	122	△ 33	1	—	3	43	15
三三野好町	9	28	△ 19	—	—	—	3	1
池田町	159	209	△ 50	1	1	5	72	22
山井川町	73	119	△ 46	—	—	1	39	7
加茂村	57	100	△ 43	—	—	1	31	9
東祖谷山村	50	86	△ 36	—	—	3	25	6
西祖谷山村	8	35	△ 27	—	—	—	7	1
	55	88	△ 33	1	—	2	29	5
	6	35	△ 29	—	—	1	9	—
	46	64	△ 18	2	1	3	25	7
	57	72	△ 15	1	—	3	38	6
	150	214	△ 64	1	—	5	68	19
	25	75	△ 50	—	—	1	18	2
	39	87	△ 48	—	—	3	28	6
	92	87	5	1	—	5	47	7
	20	36	△ 16	—	—	3	7	—
	11	33	△ 22	—	—	1	7	—

注 住所地による。  
資料 県健康増進課

## 19 人 口 動 態 (続き)

## (4) 社会動態・都道府県別 (平成4～6年)

移動前又は移動 後の都道府県	移動前の住所地別転入者数			移動後の住所地別転出者数			転入超過数(△は転出超過)		
	総 数	男	女	総 数	男	女	総 数	男	女
平成4年	15,035	8,692	6,343	16,147	9,365	6,782	△ 1,112	△ 673	△ 439
5年	15,092	8,706	6,386	15,668	9,012	6,656	△ 576	△ 306	△ 270
6年	14,777	8,568	6,209	15,054	8,624	6,430	△ 277	△ 56	△ 221
北海道	151	97	54	144	91	53	7	6	1
青森	24	15	9	23	13	10	1	2	△ 1
岩手	15	9	6	16	13	3	△ 1	△ 4	3
宮城	31	21	10	37	26	11	△ 6	△ 5	△ 1
秋田	14	8	6	1	1	0	13	7	6
山形	15	10	5	20	12	8	△ 5	△ 2	△ 3
福島	20	11	9	20	9	11	0	2	△ 2
茨城	67	44	23	104	53	51	△ 37	△ 9	△ 28
栃木	29	21	8	40	22	18	△ 11	△ 1	△ 10
群馬	21	11	10	31	15	16	△ 10	△ 4	△ 6
埼玉県	220	132	88	210	120	90	10	12	△ 2
千葉県	296	198	98	397	273	124	△ 101	△ 75	△ 26
東京都	934	547	387	1,012	540	472	△ 78	7	△ 85
神奈川県	575	364	211	564	338	226	11	26	△ 15
新潟	27	17	10	28	19	9	△ 1	△ 2	1
富山	44	21	23	32	22	10	12	△ 1	13
石川	47	29	18	53	37	16	△ 6	△ 8	2
福井	40	30	10	19	15	4	21	15	6
山梨	20	12	8	23	15	8	△ 3	△ 3	0
長野	53	30	23	39	16	23	14	14	0
岐阜	96	56	40	89	54	35	7	2	5
静岡県	175	103	72	128	74	54	47	29	18
愛知	479	298	181	462	316	146	17	△ 18	35
三重	152	90	62	134	75	59	18	15	3
滋賀	133	80	53	162	94	68	△ 29	△ 14	△ 15
京都府	430	239	191	438	246	192	△ 8	△ 7	△ 1
大阪府	2,566	1,454	1,112	2,445	1,355	1,090	121	99	22
兵庫県	1,485	880	605	1,452	853	599	33	27	6
奈良	219	123	96	222	116	106	△ 3	7	△ 10
和歌山	151	92	59	167	114	53	△ 16	△ 22	6
鳥取	65	43	22	55	37	18	10	6	4
島根	73	37	36	44	24	20	29	13	16
岡山	409	231	178	470	261	209	△ 61	△ 30	△ 31
広島	582	336	246	592	345	247	△ 10	△ 9	△ 1
山口	301	201	100	174	97	77	127	104	23
徳島	—	—	—	—	—	—	—	—	—
香川県	1,974	1,150	824	2,334	1,324	1,010	△ 360	△ 174	△ 186
愛媛	1,105	582	523	1,134	634	500	△ 29	△ 52	23
高知	862	434	428	811	405	406	51	29	22
福岡	313	202	111	353	216	137	△ 40	△ 14	△ 26
佐賀	35	18	17	30	13	17	5	5	0
長崎	82	49	33	93	56	37	△ 11	△ 7	△ 4
熊本	61	35	26	85	46	39	△ 24	△ 11	△ 13
大宮	102	66	36	106	69	37	△ 4	△ 3	△ 1
分岐	78	50	28	80	48	32	△ 2	2	△ 4
鹿嶋	130	61	69	102	72	30	28	△ 11	39
沖繩	76	31	45	79	30	49	△ 3	1	△ 4

資料 総務庁統計局「住民基本台帳人口移動報告年報」

# 3 労働・賃金

## 20 市町村・産業大分類別15歳

市町村	総数		農業		林業		漁業		鉱業		建設業		製造業		
	男	女	男	女	男	女	男	女	男	女	男	女	男	女	
昭和60年10月	398,428	228,700	169,728	30,349	31,184	2,123	404	4,400	1,314	318	59	33,307	4,412	44,315	38,648
平成2年10月	400,046	228,803	171,243	25,299	25,027	1,398	277	3,901	1,087	326	51	34,601	5,241	46,823	38,489
徳島市	123,605	71,233	52,372	3,487	3,589	65	15	362	131	35	6	8,838	1,560	13,336	8,083
鳴門市	31,398	17,494	13,904	1,734	1,685	3	1	736	253	43	9	1,916	316	4,722	3,329
小松島市	20,432	11,752	8,680	906	855	8	-	454	148	7	1	1,493	191	2,371	1,955
阿南市	28,853	16,782	12,071	2,255	2,216	25	4	660	123	38	4	2,289	386	3,970	2,930
勝浦町	3,980	2,205	1,775	551	625	10	4	7	1	17	3	416	64	389	389
上浦町	1,496	797	699	242	322	39	16	11	9	-	-	197	44	80	139
佐那河内村	1,943	1,082	861	393	451	3	-	-	-	1	-	221	22	125	115
石井町	12,470	7,088	5,382	1,111	1,089	4	1	10	2	9	2	925	126	1,612	1,203
神山町	5,350	2,990	2,360	793	948	87	17	1	1	10	-	660	102	452	466
那賀川町	4,922	2,844	2,078	325	348	6	-	141	82	4	1	444	73	815	565
羽浦町	5,547	3,140	2,407	210	205	5	-	20	9	3	2	375	58	805	591
敷敷町	1,760	967	793	141	130	17	6	4	-	7	-	185	33	186	288
相生町	2,119	1,172	947	277	301	38	11	2	-	6	1	254	34	166	274
上那賀町	1,367	826	541	108	91	134	28	3	4	-	1	193	50	101	180
木戸村	657	381	276	35	65	46	8	1	1	1	1	137	40	17	64
沢頭村	1,174	671	503	94	117	89	14	4	-	3	-	231	62	55	141
由岐町	1,875	1,117	758	58	63	1	-	369	121	1	-	131	16	80	202
日和佐町	3,052	1,719	1,333	153	138	32	5	149	20	-	-	266	58	215	353
牟岐町	3,165	1,794	1,371	108	93	8	2	353	82	3	-	250	24	172	416
海南部町	3,037	1,687	1,350	187	190	125	27	112	19	1	2	348	46	204	414
海穴町	1,497	849	648	116	86	15	-	169	1	4	-	131	20	68	223
松茂町	1,851	1,087	764	102	90	27	-	198	24	2	-	244	37	116	246
北島町	6,001	3,670	2,331	338	362	-	-	80	28	1	-	324	77	882	480
藍板町	9,255	5,370	3,885	237	231	2	1	3	1	3	1	613	147	1,810	1,173
住野町	12,087	7,164	4,923	536	543	2	1	6	2	1	-	1,019	150	2,245	1,325
上野町	6,178	3,579	2,599	630	547	3	-	5	-	6	-	555	87	861	590
上吉野町	6,046	3,519	2,527	719	646	-	-	10	9	3	1	448	47	841	615
土成町	4,106	2,399	1,707	409	380	2	-	4	-	5	-	427	33	496	500
市場町	4,395	2,490	1,905	823	768	8	1	1	-	3	-	324	36	444	366
阿場町	6,276	3,481	2,795	986	919	12	2	1	-	5	-	468	74	642	694
阿波島町	7,287	4,113	3,174	988	889	3	-	1	-	8	2	642	55	968	965
鳴川町	12,418	7,060	5,358	780	654	6	-	8	4	8	2	1,071	124	1,366	1,271
山川町	3,788	2,199	1,589	233	212	9	1	-	-	3	-	366	28	515	490
山郷村	5,977	3,342	2,635	387	345	15	2	4	4	2	-	597	62	875	913
美郷町	1,017	594	423	184	183	21	2	-	-	6	1	141	19	85	105
美馬町	8,910	5,153	3,757	806	712	28	5	1	-	21	2	1,150	117	906	990
美半町	4,935	2,748	2,187	691	651	5	-	-	1	6	-	578	60	471	591
真光町	3,143	1,773	1,370	344	281	33	1	1	-	-	-	481	42	267	503
一宇村	3,306	1,813	1,493	307	343	17	3	-	3	2	-	456	42	252	355
穴吹村	1,065	598	467	157	172	47	18	1	-	-	-	159	22	47	109
木屋平村	4,030	2,289	1,741	320	347	52	11	-	-	9	3	592	60	384	489
三野町	746	466	280	51	56	44	9	-	-	1	1	189	79	23	48
三好町	2,552	1,435	1,117	370	358	6	-	2	1	8	2	318	22	188	254
池田町	3,186	1,741	1,445	348	404	10	3	1	-	6	-	412	45	286	400
山城町	8,933	4,963	3,970	422	365	53	7	-	-	15	3	960	115	864	1,054
山井町	3,107	1,764	1,343	242	285	101	27	3	2	-	-	590	60	293	430
三加茂町	2,698	1,535	1,163	122	106	21	1	-	-	2	-	419	67	232	348
東祖谷山村	4,839	2,624	2,215	420	483	46	10	3	1	6	-	570	59	435	568
西祖谷山村	1,281	735	546	36	57	42	10	-	-	-	-	386	123	59	137
西祖谷山村	934	509	425	27	31	23	3	-	-	1	-	202	27	29	160

注 総数は、従業上の地位「不詳」を含む。  
資料 総務庁統計局「国勢調査報告」

以上就業者数 (昭和60・平成2.10.1現在)

電気・ガス・ 熱供給・水道業		運 輸 ・ 通 信 業		卸売・小売 業, 飲食店		金 融 ・ 保 險 業		不 動 産 業		サービスマ業		公務(他に分類 されないもの)		分 類 不 能 の 産 業	
男	女	男	女	男	女	男	女	男	女	男	女	男	女	男	女
1,850	288	17,571	2,580	40,473	38,830	5,044	4,886	1,007	584	35,658	42,612	11,733	3,449	552	478
1,706	293	17,317	2,694	39,581	38,833	4,868	5,791	1,330	818	39,061	48,073	11,617	3,725	975	844
573	116	5,129	914	16,890	15,902	2,479	2,572	796	535	15,039	17,196	3,742	1,369	462	384
93	19	1,493	229	2,577	2,876	294	387	103	70	2,950	4,418	734	238	96	74
80	19	1,093	159	2,189	2,173	234	333	61	29	1,924	2,555	829	186	103	76
224	30	1,629	226	2,221	2,503	288	349	52	16	2,520	3,071	607	201	4	12
6	1	161	35	285	270	25	37	4	3	252	312	68	24	14	7
-	-	36	9	40	46	2	7	-	-	103	90	46	17	1	-
1	-	54	7	122	86	10	15	3	1	99	136	48	25	2	3
46	9	527	52	1,156	982	122	218	17	13	1,171	1,558	370	116	8	11
14	1	140	15	314	286	9	17	6	-	359	458	143	48	2	1
9	4	213	29	336	362	62	73	2	1	357	478	111	44	19	18
25	1	264	47	592	537	76	97	14	4	540	750	176	60	35	46
6	-	69	14	130	131	11	17	4	-	151	160	53	13	3	1
33	5	95	13	90	119	5	10	-	-	161	157	42	22	3	-
15	2	34	1	46	61	5	5	-	-	134	101	52	17	1	-
9	-	23	1	24	34	-	1	-	1	60	50	27	8	1	2
2	-	27	3	35	60	-	5	-	-	92	82	39	18	-	1
1	-	161	15	121	137	3	15	2	-	151	172	38	17	-	-
8	2	157	26	219	281	8	25	9	3	410	390	92	29	1	3
12	4	269	15	241	330	8	22	2	-	281	344	86	39	1	-
8	5	107	18	231	254	16	28	1	-	281	317	63	27	3	3
1	-	47	3	130	146	9	10	1	1	124	140	34	18	-	-
3	-	86	6	119	153	5	15	3	1	144	178	38	13	-	1
25	3	341	61	515	488	69	80	27	18	490	650	570	79	8	5
33	7	464	80	848	895	135	151	36	20	906	1,085	268	89	12	4
27	5	507	79	1,242	1,076	129	186	50	39	1,062	1,380	287	85	51	52
22	6	226	35	533	483	38	67	16	4	506	713	155	49	23	18
15	7	226	37	499	382	53	57	4	2	531	647	143	55	27	22
9	3	160	11	406	325	27	20	7	2	344	399	100	26	3	8
13	-	134	16	295	267	38	43	5	-	296	366	94	30	12	12
12	-	219	27	445	375	47	61	6	2	467	590	167	47	4	4
13	4	224	40	512	428	50	59	3	2	539	682	160	46	2	2
40	7	547	91	1,343	1,151	170	200	37	16	1,312	1,716	340	102	32	20
12	1	150	19	350	305	32	44	5	-	369	442	153	42	2	5
17	2	243	31	534	496	42	86	8	7	476	638	140	48	2	1
2	-	30	-	41	50	2	1	-	-	45	51	36	8	1	3
25	2	339	52	724	724	67	96	9	8	803	944	258	87	16	18
17	1	132	26	324	309	34	54	5	2	343	450	141	42	1	-
11	1	109	10	209	203	15	16	-	3	227	286	74	21	2	3
13	1	119	20	268	321	32	45	3	2	238	327	106	28	-	3
5	1	22	-	44	57	2	1	-	-	53	71	60	16	1	-
12	1	166	17	286	271	25	55	9	1	319	444	113	41	2	1
-	-	17	1	28	29	-	-	-	-	74	51	39	6	-	-
8	1	82	16	168	155	10	14	-	-	211	273	62	20	2	1
20	1	105	15	189	187	21	23	1	-	268	329	72	35	2	3
97	13	477	95	868	1,098	85	75	14	5	851	1,085	257	52	-	3
2	1	80	11	166	261	8	21	-	1	198	216	78	27	3	1
43	4	138	22	222	236	23	30	1	1	231	321	79	26	2	1
26	3	187	35	342	401	40	42	4	5	424	561	116	38	5	9
9	-	23	4	35	65	1	-	-	-	88	132	56	17	-	1
9	-	36	6	37	66	2	6	-	-	87	111	55	14	1	1



## 21 産業大分類，年齢5歳階級，男女別15歳

区 分	総 数											不 動 産 業	サービ ス 業
	総 数	農 業	林 業	漁 業	鉱 業	建設業	製造業	電 気 ・ 熱 給 水 道 業	運 輸 ・ 通 信 業	卸 売 ・ 小 売 業 ， 飲 食 店	金 融 ・ 保 険 業		
昭和60年10月	398,428	61,533	2,527	5,714	377	37,719	82,963	2,138	20,151	79,303	9,930	1,591	78,270
平成2年10月	400,046	50,326	1,675	4,988	377	39,842	85,312	1,999	20,011	78,414	10,659	2,148	87,134
15～19歳	7,797	57	5	35	1	567	2,321	37	247	2,387	93	12	1,704
20～24	29,878	308	13	132	13	1,819	6,212	259	1,363	7,306	1,197	89	9,427
25～29	33,338	765	36	223	20	2,581	6,146	316	1,756	7,018	1,341	130	11,100
30～34	37,686	1,564	53	287	37	3,903	7,630	219	1,737	7,642	1,471	112	10,909
35～39	49,023	2,796	101	410	43	5,729	11,543	268	2,608	9,571	1,788	187	11,512
40～44	57,977	3,681	137	539	64	6,579	14,093	279	3,787	12,212	1,624	300	11,862
45～49	44,149	3,177	158	555	56	4,697	11,556	192	3,121	8,851	1,033	212	8,725
50～54	41,039	4,963	292	751	53	4,606	10,658	178	2,611	7,145	818	205	7,274
55～59	39,973	8,091	352	844	50	4,951	8,372	174	1,855	5,892	783	241	6,943
60～64	28,577	10,469	287	655	24	2,970	3,888	54	617	4,299	293	267	4,126
65～69	16,508	7,585	149	337	11	1,045	1,747	21	196	2,881	128	174	1,983
70～74	8,417	4,113	68	145	4	269	746	1	73	1,763	56	119	942
75～79	3,975	1,973	16	58	—	94	280	—	28	964	27	61	434
80～84	1,319	603	6	14	1	24	98	1	9	373	4	33	144
85歳以上	390	181	2	3	—	8	22	—	3	110	3	6	49
男	228,803	25,299	1,398	3,901	326	34,601	46,823	1,706	17,317	39,581	4,868	1,330	39,061
15～19歳	4,006	43	5	33	—	512	1,365	31	179	1,018	13	3	597
20～24	14,501	215	12	121	10	1,471	3,888	225	960	3,431	240	33	2,936
25～29	19,456	448	35	194	16	2,244	4,206	285	1,504	3,976	510	69	4,595
30～34	23,042	748	46	229	32	3,426	4,872	193	1,546	4,504	669	70	4,984
35～39	28,547	1,242	81	320	36	5,067	6,300	207	2,313	4,888	839	123	5,209
40～44	33,438	1,799	118	418	53	5,695	7,433	237	3,294	6,020	801	186	5,237
45～49	24,611	1,286	126	400	51	4,047	5,852	166	2,721	4,233	570	136	3,691
50～54	22,966	2,131	237	561	47	3,992	5,077	146	2,310	3,450	479	124	3,321
55～59	23,670	3,714	301	660	46	4,341	4,386	162	1,686	2,919	514	149	3,716
60～64	16,708	5,342	241	510	21	2,586	1,964	37	554	2,138	141	169	2,551
65～69	9,415	4,204	116	267	11	883	858	16	162	1,342	49	109	1,224
70～74	4,987	2,441	58	122	2	229	377	—	58	911	22	86	580
75～79	2,401	1,176	15	50	—	78	175	—	22	513	15	45	285
80～84	819	401	5	14	1	23	57	1	6	186	3	23	95
85歳以上	236	109	2	2	—	7	13	—	2	52	3	5	40
女	171,243	25,027	277	1,087	51	5,241	38,489	293	2,694	38,833	5,791	818	48,073
15～19歳	3,791	14	—	2	1	55	956	6	68	1,369	80	9	1,107
20～24	15,377	93	1	11	3	348	2,324	34	403	3,875	957	56	6,491
25～29	13,882	317	1	29	4	337	1,940	31	252	3,042	831	61	6,505
30～34	14,644	816	7	58	5	477	2,758	26	191	3,138	802	42	5,925
35～39	20,476	1,554	20	90	7	662	5,243	61	295	4,683	949	64	6,303
40～44	24,539	1,882	19	121	11	884	6,660	42	493	6,192	823	114	6,625
45～49	19,538	1,891	32	155	5	650	5,704	26	400	4,618	463	76	5,034
50～54	18,073	2,832	55	190	6	614	5,581	32	301	3,695	339	81	3,953
55～59	16,303	4,377	51	184	4	610	3,986	12	169	2,973	269	92	3,227
60～64	11,869	5,127	46	145	3	384	1,924	17	63	2,161	152	98	1,575
65～69	7,093	3,381	33	70	—	162	889	5	34	1,539	79	65	759
70～74	3,430	1,672	10	23	2	40	369	1	15	852	34	33	362
75～79	1,574	797	1	8	—	16	105	—	6	451	12	16	149
80～84	500	202	1	—	—	1	41	—	3	187	1	10	49
85歳以上	154	72	—	1	—	1	9	—	1	58	—	1	9

注 1 雇用者には「役員」を含む。  
 2 総数は、分類不能の産業を含む。

資料 総務庁統計局「国勢調査報告」

以上就業者数 (昭和60・平成2.10.1現在) (総数及び雇用者)

公務 (他に分類されないもの)	雇 用 者											公務 (他に分類されないもの)		
	総 数	農 業	林 業	漁 業	鉱 業	建設業	製造業	電 気・ ガ ス・ 熱 供 給・ 水 道 業	運 輸・ 通 信 業	卸 売・ 小 売 業・ 飲 食 店	金 融・ 保 険 業		不 動 産 業	サ ー ビ ス 業
15,182	259,812	1,347	1,262	1,141	305	27,609	70,682	2,138	19,055	46,434	9,545	871	63,359	15,182
15,342	278,578	1,556	808	945	324	30,318	73,720	1,999	18,821	50,258	10,203	1,299	71,560	15,342
227	7,344	22	3	14	1	516	2,259	37	241	2,262	93	12	1,556	227
1,463	27,759	56	4	46	12	1,597	5,946	259	1,320	6,768	1,192	82	8,753	1,463
1,720	29,797	94	20	65	16	2,206	5,717	316	1,689	6,027	1,321	120	10,313	1,720
1,970	31,304	141	27	71	34	3,082	6,859	219	1,647	5,911	1,434	95	9,679	1,970
2,255	38,056	187	61	104	38	4,180	10,274	268	2,467	6,678	1,723	139	9,504	2,255
2,578	42,703	227	73	118	55	4,574	12,321	279	3,578	7,718	1,521	202	9,276	2,578
1,643	31,632	160	91	128	52	3,355	9,901	192	2,929	5,176	979	134	6,764	1,643
1,332	27,253	171	165	134	46	3,470	9,021	178	2,455	3,705	778	119	5,571	1,332
1,309	23,634	208	184	119	39	3,814	6,884	174	1,712	2,742	735	128	5,510	1,309
533	11,549	149	123	82	18	2,382	2,785	54	537	1,587	264	123	2,866	533
204	4,723	81	40	48	9	840	1,133	21	162	898	100	80	1,088	204
89	1,842	37	14	7	3	196	438	1	55	463	43	41	446	89
17	692	17	2	7	—	78	124	—	19	217	16	19	172	17
2	227	5	—	1	1	20	47	1	7	85	3	3	49	2
—	63	1	1	1	—	8	11	—	3	21	1	2	13	—
11,617	163,701	815	707	842	281	26,140	41,499	1,706	16,280	26,301	4,563	774	31,404	11,617
156	3,692	18	3	14	—	462	1,316	31	176	943	13	3	508	156
823	13,132	40	4	43	9	1,271	3,704	225	925	3,117	237	28	2,581	823
1,265	17,418	67	20	62	13	1,908	4,005	285	1,447	3,447	496	61	4,243	1,265
1,639	19,689	75	26	63	29	2,701	4,583	193	1,467	3,688	645	61	4,443	1,639
1,804	22,760	91	51	89	32	3,693	5,817	207	2,192	3,567	798	90	4,225	1,804
2,018	25,216	117	68	107	46	3,941	6,696	237	3,102	3,933	727	119	4,005	2,018
1,242	18,274	67	77	114	47	2,866	5,106	166	2,555	2,544	530	80	2,810	1,242
1,009	15,979	81	141	114	41	2,969	4,349	146	2,176	1,825	455	68	2,549	1,009
1,019	15,207	105	165	107	36	3,303	3,654	162	1,563	1,447	486	81	3,039	1,019
397	7,605	76	104	70	16	2,066	1,407	37	481	860	125	83	1,853	397
148	2,944	45	33	44	9	707	530	16	131	471	28	51	720	148
79	1,141	22	12	6	2	164	220	—	43	260	13	32	279	79
16	446	8	2	7	—	63	74	—	15	133	7	13	107	16
2	153	3	—	1	1	19	30	1	5	53	2	3	32	2
—	45	—	1	1	—	7	8	—	2	13	1	1	10	—
3,725	114,877	741	101	103	43	4,178	32,221	293	2,541	23,957	5,640	525	40,156	3,725
71	3,652	4	—	—	1	54	943	6	65	1,319	80	9	1,048	71
640	14,627	16	—	3	3	326	2,242	34	395	3,651	955	54	6,172	640
455	12,379	27	—	3	3	298	1,712	31	242	2,580	825	59	6,070	455
331	11,615	66	1	8	5	381	2,276	26	180	2,223	789	34	5,236	331
451	15,296	96	10	15	6	487	4,457	61	275	3,111	925	49	5,279	451
560	17,487	110	5	11	9	633	5,625	42	476	3,785	794	83	5,271	560
401	13,358	93	14	14	5	489	4,795	26	374	2,632	449	54	3,954	401
323	11,274	90	24	20	5	501	4,672	32	279	1,880	323	51	3,022	323
290	8,427	103	19	12	3	511	3,230	12	149	1,295	249	47	2,471	290
136	3,944	73	19	12	2	316	1,378	17	56	727	139	40	1,013	136
56	1,779	36	7	4	—	133	603	5	31	427	72	29	368	56
10	701	15	2	1	1	32	218	1	12	203	30	9	167	10
1	246	9	—	—	—	15	50	—	4	84	9	6	65	1
—	74	2	—	—	—	1	17	—	2	32	1	—	17	—
—	18	1	—	—	—	1	3	—	1	8	—	1	3	—

## 22 市町村・従業上の地位・男女別

市 町 村	総 数						総 数	雇 用 者
	総 数	雇 用 者	役 員	雇 人 の あ る 業 主	雇 人 の な い 業 主	家 族 従 業 者		
昭和60年10月	398,428	243,858	15,954	14,418	69,858	54,269	228,700	143,701
平成2年10月	400,046	258,823	19,755	13,419	62,004	46,003	228,803	149,372
徳島市	123,605	84,406	9,288	4,979	14,289	10,639	71,233	48,616
鳴門市	31,398	20,650	1,443	1,020	4,396	3,886	17,494	11,467
小松島市	20,432	14,082	881	727	2,702	2,037	11,752	8,135
阿南市	28,853	17,970	1,319	905	4,947	3,711	16,782	10,642
勝浦町	3,980	2,118	139	135	834	753	2,205	1,218
上勝町	1,496	684	13	34	394	371	797	416
佐那河内村	1,943	881	42	45	475	500	1,082	540
石井町	12,470	7,965	429	330	2,150	1,594	7,088	4,561
神山町	5,350	2,587	123	123	1,332	1,184	2,990	1,576
那賀川町	4,922	3,034	186	167	824	711	2,844	1,811
羽ノ浦町	5,547	3,861	244	203	748	490	3,140	2,193
鷺敷町	1,760	1,054	63	52	338	252	967	579
相生町	2,119	1,165	60	45	449	399	1,172	689
上那賀町	1,367	930	38	20	248	131	826	588
木沢村	657	450	12	14	108	73	381	288
木頭岐町	1,174	763	37	30	222	121	671	478
由岐町	1,875	965	55	54	537	264	1,117	535
日和佐町	3,052	1,883	90	86	690	303	1,719	1,048
牟岐町	3,165	1,828	111	110	768	347	1,794	990
海南部町	3,037	1,853	62	118	620	383	1,687	1,035
海安町	1,497	818	45	57	383	194	849	405
穴喰町	1,851	1,056	53	81	447	213	1,087	636
松茂町	6,001	4,307	210	146	710	628	3,670	2,758
北島町	9,255	7,022	451	283	883	616	5,370	4,102
藍住町	12,087	8,593	570	419	1,363	1,139	7,164	5,176
板上町	6,178	3,790	178	209	1,044	956	3,579	2,222
上野町	6,046	3,533	199	162	1,226	925	3,519	2,090
吉野町	4,106	2,421	102	150	823	607	2,399	1,431
土成町	4,395	2,151	119	106	1,030	984	2,490	1,277
市場町	6,276	3,296	191	152	1,416	1,220	3,481	1,872
阿波町	7,287	4,184	149	199	1,607	1,148	4,113	2,359
鳴島町	12,418	8,165	546	367	1,993	1,346	7,060	4,570
山川町	3,788	2,491	144	110	660	383	2,199	1,448
山川町	5,977	3,912	262	154	1,018	631	3,342	2,181
美郷村	1,017	492	14	23	264	224	594	318
美馬町	8,910	5,501	355	309	1,630	1,114	5,153	3,195
美田町	4,935	2,799	131	126	1,041	837	2,748	1,588
半光町	3,143	1,854	117	95	658	419	1,773	1,024
貞光町	3,306	1,856	154	103	695	498	1,813	1,069
一文字村	1,065	537	9	18	313	188	598	329
穴吹町	4,030	2,553	130	125	786	435	2,289	1,488
木屋平村	746	500	16	21	127	82	466	330
三野町	2,552	1,395	43	64	629	421	1,435	801
三好町	3,186	1,884	103	76	622	501	1,741	1,064
池田町	8,933	6,111	465	317	1,246	793	4,963	3,397
山城町	3,107	1,976	60	86	613	372	1,764	1,171
井川町	2,698	1,909	93	61	410	225	1,535	1,083
三加茂町	4,839	2,914	157	153	982	632	2,624	1,628
東祖谷山村	1,281	996	42	21	167	55	735	589
西祖谷山村	934	678	12	29	147	68	509	366

注 1 総数は、従業上の地位「不詳」を含む。

2 雇人のない業主は、家庭内職者を含む。

資料 総務庁統計局「国勢調査報告」

## 15歳以上就業者数 (昭和60・平成2.10.1現在)

男				女					
役員	雇人の ある業主	雇人の ない業主	家族 従業者	総 数	雇 用者	役員	雇人の ある業主	雇人の ない業主	家族 従業者
11,695	11,953	51,112	10,207	169,728	100,157	4,259	2,465	18,746	44,062
14,329	10,838	45,740	8,505	171,243	109,451	5,426	2,581	16,264	37,498
6,580	3,870	10,184	1,980	52,372	35,790	2,708	1,109	4,105	8,659
1,052	811	3,271	892	13,904	9,183	391	209	1,125	2,994
643	582	1,988	403	8,680	5,947	238	145	714	1,634
989	742	3,718	690	12,071	7,328	330	163	1,229	3,021
109	116	608	154	1,775	900	30	19	226	599
8	30	285	58	699	268	5	4	109	313
33	39	397	73	861	341	9	6	78	427
347	280	1,627	271	5,382	3,404	82	50	523	1,323
93	112	1,017	192	2,360	1,011	30	11	315	992
135	145	616	137	2,078	1,223	51	22	208	574
183	155	526	83	2,407	1,668	61	48	222	407
47	44	246	51	793	475	16	8	92	201
41	34	335	72	947	476	19	11	114	327
29	17	173	19	541	342	9	3	75	112
9	11	62	11	276	162	3	3	46	62
29	20	132	12	503	285	8	10	90	109
40	43	454	45	758	430	15	11	83	219
69	73	464	65	1,333	835	21	13	226	238
79	92	567	65	1,371	838	32	18	201	282
48	95	446	63	1,350	818	14	23	174	320
37	46	311	50	648	413	8	11	72	144
44	74	299	34	764	420	9	7	148	179
149	114	528	121	2,331	1,549	61	32	182	507
327	230	600	111	3,885	2,920	124	53	283	505
415	352	987	233	4,923	3,417	155	67	376	906
130	182	827	218	2,599	1,568	48	27	217	738
147	145	956	181	2,527	1,443	52	17	270	744
82	124	646	114	1,707	990	20	26	177	493
90	89	832	199	1,905	874	29	17	198	785
138	138	1,119	213	2,795	1,424	53	14	297	1,007
121	169	1,275	189	3,174	1,825	28	30	332	959
407	309	1,515	258	5,358	3,595	139	58	478	1,088
113	95	484	59	1,589	1,043	31	15	176	324
188	131	752	90	2,635	1,731	74	23	266	541
12	19	208	37	423	174	2	4	56	187
250	266	1,248	194	3,757	2,306	105	43	382	920
99	102	820	139	2,187	1,211	32	24	221	698
86	81	512	70	1,370	830	31	14	146	349
91	81	510	62	1,493	787	63	22	185	436
8	12	214	35	467	208	1	6	99	153
99	109	528	64	1,741	1,065	31	16	258	371
13	19	95	9	280	170	3	2	32	73
36	55	487	56	1,117	594	7	9	142	365
76	69	462	70	1,445	820	27	7	160	431
326	245	854	141	3,970	2,714	139	72	392	652
50	71	405	67	1,343	805	10	15	208	305
71	44	296	41	1,163	826	22	17	114	184
117	115	668	96	2,215	1,286	40	38	314	536
34	18	88	6	546	407	8	3	79	49
10	23	98	12	425	312	2	6	49	56

## 23 賃 金

## (1) 名目賃金指数（現金給与総額）（規模5人以上）

(平成2年=100)

年 月	調査産業計	対前月 増減率	対前年同 月増減率	調査産業計 (サービス 業を除く)	建設業	製造業	運輸・ 通信業	卸売・ 小売業, 飲食店	金融・ 保険業	サービ ス業
62	—	—	—	—	—	—	—	—	—	—
63	—	—	—	—	—	—	—	—	—	—
平成元年	—	—	—	—	—	—	—	—	—	—
2	100.0	—	—	100.0	100.0	100.0	100.0	100.0	100.0	100.0
3	104.7	—	4.7	103.0	112.2	103.4	99.6	101.6	98.4	108.4
4	103.0	—	△ 1.6	100.4	110.6	106.8	97.2	90.1	92.2	108.3
5	106.7	—	3.6	103.1	105.8	110.1	95.7	94.2	100.3	113.4
6	109.8	—	2.9	105.2	108.8	108.8	97.4	105.3	98.9	118.1
平成6年1月	85.0	△ 62.3	△ 0.5	82.0	87.2	83.7	75.3	83.9	73.8	90.5
2	85.0	0.0	1.6	82.7	88.5	84.5	77.9	84.0	71.6	89.0
3	97.3	14.5	3.3	90.3	94.3	91.5	94.1	85.3	87.5	111.2
4	92.6	△ 4.8	8.2	88.9	95.8	88.0	83.0	98.6	74.9	99.5
5	87.3	△ 5.7	4.3	86.0	88.1	86.1	81.2	89.5	85.8	88.9
6	154.4	76.9	12.2	132.5	103.3	140.6	143.4	102.2	183.9	199.7
7	127.5	△ 17.4	△ 3.3	133.6	136.2	149.4	111.3	140.0	91.4	112.4
8	99.5	△ 22.0	4.5	100.5	118.6	102.6	90.6	109.2	69.8	95.9
9	88.0	△ 11.6	2.8	87.6	101.8	87.8	82.9	90.2	73.9	87.5
10	88.4	0.5	4.0	87.5	104.2	87.4	83.8	89.9	69.7	88.9
11	91.9	4.0	5.0	91.5	107.5	93.1	85.2	94.8	69.4	91.5
12	220.4	139.8	△ 2.3	199.1	180.2	211.3	160.2	196.4	234.8	262.6

(規模30人以上)

(平成2年=100)

年 月	調査産業計	対前月 増減率	対前年同 月増減率	調査産業計 (サービス 業を除く)	建設業	製造業	運輸・ 通信業	卸売・ 小売業, 飲食店	金融・ 保険業	サービ ス業
62	88.7	—	3.4	87.1	71.9	89.5	85.9	87.0	94.0	93.1
63	90.7	—	2.3	89.8	82.3	90.9	88.0	86.8	103.9	93.1
平成元年	93.8	—	3.4	93.6	87.7	94.6	89.4	94.2	101.8	94.5
2	100.0	—	6.6	100.0	100.0	100.0	100.0	100.0	100.0	100.0
3	102.9	—	2.9	102.1	109.7	103.7	99.8	102.9	86.6	104.0
4	104.7	—	1.7	101.1	105.5	106.8	94.3	100.7	83.5	112.3
5	104.1	—	△ 0.6	99.8	106.6	108.2	84.0	100.8	79.9	112.7
6	104.8	—	0.7	99.7	103.4	109.5	83.6	96.7	80.6	114.8
平成6年1月	80.8	△ 65.9	0.0	76.5	84.9	81.5	67.5	80.9	58.9	89.5
2	79.5	△ 1.6	0.9	76.4	84.8	81.6	67.6	80.7	56.6	85.4
3	93.0	17.0	2.3	86.2	91.0	89.2	82.9	84.0	84.2	106.9
4	83.7	△ 10.0	4.0	81.4	86.7	85.6	72.9	95.8	60.3	87.9
5	80.9	△ 3.3	2.8	78.2	87.4	83.6	71.1	81.0	59.0	86.1
6	158.4	95.8	15.6	138.3	117.6	148.6	128.9	110.1	155.5	200.2
7	122.2	△ 22.9	△ 11.1	129.7	127.2	157.7	80.6	123.2	71.7	105.3
8	88.6	△ 27.5	2.9	87.8	98.9	95.6	77.9	91.1	59.4	89.5
9	82.3	△ 7.1	2.2	79.7	96.0	84.8	70.7	81.1	59.6	87.4
10	82.0	△ 0.4	2.6	79.2	91.6	84.3	70.4	81.0	61.1	87.5
11	85.8	4.6	5.7	83.5	89.5	92.2	72.3	81.3	60.7	90.2
12	220.0	156.4	△ 7.1	199.5	184.8	229.0	140.0	169.6	180.7	261.5

資料 県統計システム課「毎月勤労統計調査地方調査結果」

# 指 数

## (1) 名目賃金指数 (きまって支給する給与) (規模5人以上)

(平成2年=100)

年 月	調査産業計	対前月 増減率	対前年同 月増減率	調査産業計 (サービス 業を除く)	建設業	製造業	運輸・ 通信業	卸売・ 小売業, 飲食店	金融・ 保険業	サービ ス業
62	—	—	—	—	—	—	—	—	—	—
63	—	—	—	—	—	—	—	—	—	—
平成元年	—	—	—	—	—	—	—	—	—	—
2	100.0	—	—	100.0	100.0	100.0	100.0	100.0	100.0	100.0
3	104.4	—	4.4	103.1	108.4	103.9	101.1	100.9	100.8	106.6
4	103.2	—	Δ 1.1	101.0	108.5	106.4	99.9	89.9	96.2	107.2
5	107.9	—	4.6	104.5	105.0	111.9	98.1	93.7	106.2	114.6
6	111.5	—	3.3	107.6	107.4	112.4	102.4	104.0	105.0	119.2
平成6年1月	107.0	Δ 1.9	1.4	101.4	97.3	106.2	92.4	97.8	108.8	118.6
2	108.7	1.6	1.6	103.9	98.9	110.2	95.4	99.5	105.8	118.4
3	109.7	0.9	2.3	105.2	104.2	110.4	99.5	98.5	107.5	118.7
4	111.6	1.7	2.8	107.7	103.3	113.1	102.5	103.8	110.3	119.6
5	109.7	Δ 1.7	2.7	105.3	98.5	111.5	100.3	102.2	106.7	118.7
6	112.1	2.2	3.5	107.9	102.8	114.6	101.7	104.2	107.3	120.2
7	115.2	2.8	6.4	110.0	113.2	112.4	109.3	107.8	103.9	125.5
8	111.3	Δ 3.4	3.9	108.3	109.7	113.1	104.6	105.9	101.3	116.7
9	112.1	0.7	2.8	109.4	111.3	114.6	104.0	107.1	101.5	116.6
10	113.2	1.0	4.1	110.1	116.4	113.8	105.0	106.5	102.7	118.7
11	113.7	0.4	3.9	110.3	115.7	114.5	107.0	106.0	100.7	120.1
12	114.0	0.3	4.5	111.1	117.9	113.8	106.8	108.3	103.8	119.1

(規模30人以上)

(平成2年=100)

年 月	調査産業計	対前月 増減率	対前年同 月増減率	調査産業計 (サービス 業を除く)	建設業	製造業	運輸・ 通信業	卸売・ 小売業, 飲食店	金融・ 保険業	サービ ス業
62	90.7	—	3.2	88.7	76.2	90.4	85.4	86.8	104.4	96.0
63	92.4	—	1.9	90.8	82.0	92.3	88.9	87.5	105.9	95.1
平成元年	95.1	—	2.9	94.4	86.9	95.7	91.4	93.9	103.5	96.3
2	100.0	—	5.2	100.0	100.0	100.0	100.0	100.0	100.0	100.0
3	104.0	—	4.0	103.7	106.6	104.1	104.9	102.9	102.1	102.5
4	106.3	—	2.2	103.2	103.3	107.1	101.0	101.2	100.3	111.0
5	108.0	—	1.6	103.8	104.2	111.8	90.9	105.4	97.4	115.1
6	110.5	—	2.3	106.1	105.0	114.9	93.7	105.6	100.1	117.7
平成6年1月	107.9	Δ 1.1	1.6	102.1	101.3	109.3	89.3	105.2	99.2	118.3
2	108.2	0.3	1.0	103.5	100.9	112.5	89.1	104.4	96.0	115.8
3	108.8	0.6	1.4	104.4	104.5	112.0	95.0	103.8	99.4	116.0
4	111.3	2.3	2.7	107.0	103.5	115.6	96.6	107.5	102.3	118.5
5	109.7	Δ 1.4	3.0	105.4	104.0	114.4	94.2	104.1	99.8	116.7
6	111.5	1.6	2.0	107.2	105.9	116.9	93.0	106.7	101.5	118.1
7	110.3	Δ 1.1	1.8	106.0	107.2	113.8	94.1	105.8	103.5	117.1
8	110.8	0.5	2.7	106.4	103.3	115.5	94.9	106.5	98.9	117.9
9	111.4	0.5	2.5	107.2	106.6	116.9	93.5	105.4	99.7	118.1
10	111.6	0.2	2.8	107.2	108.9	116.1	93.2	104.9	103.0	118.6
11	112.5	0.8	3.7	108.1	106.8	118.0	95.8	105.8	99.3	119.3
12	112.0	Δ 0.4	2.7	108.2	106.8	117.8	96.0	106.5	98.7	117.7

資料 県統計システム課「毎月勤労統計調査地方調査結果」

## 23 賃 金

## (1) 名目賃金指数 (所定内給与) (規模5人以上)

(平成2年=100)

年 月	調査産業計	対前月 増減率	対前年同 月増減率	調査産業計 (サービス 業を除く)	建設業	製造業	運輸・ 通信業	卸売・ 小売業, 飲食店	金融・ 保険業	サービ ス業
62	—	—	—	—	—	—	—	—	—	—
63	—	—	—	—	—	—	—	—	—	—
平成元年	—	—	—	—	—	—	—	—	—	—
2	100.0	—	—	100.0	100.0	100.0	100.0	100.0	100.0	100.0
3	104.4	—	4.4	102.9	108.2	104.6	99.6	99.6	101.9	108.3
4	103.6	—	△ 0.8	101.3	108.9	107.9	98.7	89.3	97.3	108.9
5	108.6	—	4.8	105.5	107.2	113.1	101.1	93.3	106.8	115.5
6	112.0	—	3.1	108.5	109.8	113.6	105.8	103.1	104.1	119.4
平成6年1月	107.8	△ 1.6	1.5	102.8	99.5	108.6	94.9	96.9	108.7	119.0
2	109.3	1.4	1.5	105.0	101.0	111.7	97.4	99.2	106.6	118.8
3	110.3	0.9	2.1	106.1	104.9	112.0	102.7	97.9	108.0	119.5
4	111.7	1.3	2.6	108.4	105.5	114.2	104.7	102.5	109.9	119.1
5	110.3	△ 1.3	2.6	106.4	100.9	113.0	103.3	101.3	107.3	118.7
6	112.5	2.0	2.9	108.8	105.5	115.6	104.9	103.0	107.0	120.3
7	115.7	2.8	6.0	110.8	115.2	113.6	114.1	106.6	101.5	126.4
8	112.0	△ 3.2	4.0	109.4	112.6	114.4	108.4	105.2	99.4	117.3
9	112.4	0.4	2.5	110.4	113.9	115.8	108.1	106.4	99.5	116.5
10	113.7	1.2	4.0	111.0	119.1	114.7	108.8	105.6	101.4	119.0
11	113.9	0.2	3.4	111.1	118.7	115.2	111.3	105.0	99.8	119.7
12	113.8	△ 0.1	3.8	111.6	120.9	114.1	110.4	107.5	100.1	118.3

(規模30人以上)

(平成2年=100)

年 月	調査産業計	対前月 増減率	対前年同 月増減率	調査産業計 (サービス 業を除く)	建設業	製造業	運輸・ 通信業	卸売・ 小売業, 飲食店	金融・ 保険業	サービ ス業
62	91.3	—	3.0	90.0	76.0	92.2	88.2	86.6	104.4	95.0
63	93.0	—	1.9	91.6	81.4	93.3	90.1	88.4	105.9	96.1
平成元年	94.7	—	1.8	94.8	85.8	96.0	87.6	94.5	103.6	96.3
2	100.0	—	5.6	100.0	100.0	100.0	100.0	100.0	100.0	100.0
3	103.8	—	3.8	103.7	104.9	104.7	103.6	102.2	101.7	104.1
4	106.5	—	2.6	103.8	101.6	109.1	99.4	100.8	100.5	112.7
5	109.3	—	2.6	106.4	106.7	113.4	97.9	106.3	96.2	115.4
6	112.2	—	2.7	109.1	107.7	116.9	103.2	106.2	98.9	118.2
平成6年1月	109.9	△ 0.3	2.2	105.6	104.4	112.4	97.9	105.1	98.6	118.4
2	109.8	△ 0.1	1.5	106.7	103.3	114.9	97.5	105.5	95.3	115.9
3	110.8	0.9	2.1	107.5	106.9	114.3	104.4	104.3	98.4	117.2
4	112.6	1.6	3.1	109.8	106.2	117.7	105.1	107.7	100.2	118.2
5	111.6	△ 0.9	3.5	108.9	106.8	116.9	104.2	104.9	99.5	116.8
6	113.1	1.3	2.1	110.3	118.5	118.8	101.4	107.8	101.0	118.4
7	112.2	△ 0.8	2.0	109.1	109.8	115.7	104.1	106.6	101.9	118.2
8	112.7	0.4	3.3	109.5	106.1	117.5	104.6	107.3	97.0	118.9
9	113.3	0.5	2.7	110.4	109.5	119.0	103.6	106.1	98.0	119.0
10	113.3	0.0	2.8	110.0	111.2	117.7	103.0	105.6	101.0	119.8
11	113.9	0.5	3.5	110.8	109.6	119.1	105.9	106.5	97.6	119.9
12	113.1	△ 0.7	2.6	110.5	109.5	118.3	106.1	107.1	97.9	117.9

資料 県統計システム課「毎月勤労統計調査地方調査結果」

# 指数 (続き)

## (2) 実質賃金指数 (現金給与総額) (規模5人以上)

(平成2年=100)

年 月	調査産業計	対前月 増減率	対前年同 月増減率	調査産業計 (サービス 業を除く)	建設業	製造業	運輸・ 通信業	卸売・ 小売業, 飲食店	金融・ 保険業	サービ ス業
62	—	—	—	—	—	—	—	—	—	—
63	—	—	—	—	—	—	—	—	—	—
平成元年	—	—	—	—	—	—	—	—	—	—
2	100.0	—	—	100.0	100.0	100.0	100.0	100.0	100.0	100.0
3	101.6	—	1.6	99.9	108.8	100.3	96.6	98.5	95.4	105.1
4	98.8	—	△ 2.8	96.4	106.1	102.5	93.3	86.5	88.5	103.9
5	101.5	—	2.7	98.1	100.7	104.8	91.1	89.6	95.4	107.9
6	104.2	—	2.7	99.8	103.2	103.2	92.4	99.9	93.8	112.0
平成6年1月	81.1	△ 62.1	△ 1.6	78.2	83.2	79.9	71.9	80.1	70.4	86.4
2	80.9	△ 0.2	0.5	78.7	84.2	80.4	74.1	79.9	68.1	84.7
3	92.3	14.1	2.4	85.7	89.5	86.8	89.3	80.9	83.0	105.5
4	87.9	△ 4.8	8.0	84.4	91.0	83.6	78.8	93.6	71.1	94.5
5	82.7	△ 5.9	3.9	81.4	83.4	81.5	76.9	84.8	81.3	84.2
6	146.6	77.3	12.2	125.8	98.1	133.5	136.2	97.1	174.6	189.6
7	121.7	△ 17.0	△ 2.5	127.5	130.0	142.6	106.2	133.6	87.2	107.3
8	94.7	△ 22.2	5.5	95.6	112.8	97.6	86.2	103.9	66.4	91.2
9	83.3	△ 12.0	3.0	83.0	96.4	83.1	78.5	85.4	70.0	82.9
10	83.3	0.0	4.0	82.5	98.2	82.4	79.0	84.7	65.7	83.8
11	86.7	4.1	3.8	86.3	101.4	87.8	80.4	89.4	65.5	86.3
12	209.7	141.9	△ 2.1	189.4	171.5	201.0	152.4	186.9	223.4	249.9

(規模30人以上)

(平成2年=100)

年 月	調査産業計	対前月 増減率	対前年同 月増減率	調査産業計 (サービス 業を除く)	建設業	製造業	運輸・ 通信業	卸売・ 小売業, 飲食店	金融・ 保険業	サービ ス業
62	93.4	—	2.9	91.7	75.7	94.2	90.4	91.6	98.9	98.0
63	94.8	—	1.5	93.8	86.1	95.0	92.0	90.7	108.5	97.3
平成元年	96.5	—	1.8	96.2	90.2	97.3	92.0	97.0	104.7	97.2
2	100.0	—	3.6	100.0	100.0	100.0	100.0	100.0	100.0	100.0
3	99.8	—	△ 0.2	99.0	106.4	100.6	96.8	99.8	84.0	100.9
4	100.5	—	0.7	97.0	101.2	102.5	90.5	96.6	80.1	107.8
5	99.0	—	△ 1.5	95.0	101.4	102.9	79.9	95.9	76.0	107.2
6	99.4	—	0.4	94.6	98.1	103.9	79.3	91.7	76.5	108.9
平成6年1月	77.1	△ 65.7	△ 1.0	73.0	81.0	77.8	64.4	77.2	56.2	85.4
2	75.6	△ 1.9	△ 0.3	72.7	80.7	77.6	64.3	76.8	53.9	81.3
3	88.2	16.7	1.4	81.8	86.3	84.6	78.7	79.7	79.9	101.4
4	79.5	△ 9.9	3.8	77.3	82.3	81.3	69.2	91.0	57.3	83.5
5	76.6	△ 3.6	2.3	74.1	82.8	79.2	67.3	76.7	55.9	81.5
6	150.4	96.3	15.6	131.3	111.7	141.1	122.4	104.6	147.7	190.1
7	116.6	△ 22.5	△ 10.4	123.8	121.4	150.5	76.9	117.6	68.4	100.5
8	84.3	△ 27.7	3.8	83.5	94.1	91.0	74.1	86.7	56.5	85.2
9	77.9	△ 7.6	2.4	75.5	90.9	80.3	67.0	76.8	56.4	82.8
10	77.3	△ 0.8	2.7	74.6	86.3	79.5	66.4	76.3	57.6	82.5
11	80.9	4.7	4.4	78.8	84.4	87.0	68.2	76.7	57.3	85.1
12	209.3	158.7	△ 7.0	189.8	175.8	217.9	133.2	161.4	171.9	248.8

資料 県統計システム課「毎月勤労統計調査地方調査結果」



## 24 労働時

## (1) 総実労働時間指数 (規模5人以上)

(平成2年=100)

年 月	調査産業計	調査産業計 (サービス業を除く)		建設業	製造業	運輸・ 通信業	卸売・ 小売業, 飲食店	金融・ 保険業	サービ ス業
		対前月 増減率	対前年同 月増減率						
昭和61年平均	—	—	—	—	—	—	—	—	—
62	—	—	—	—	—	—	—	—	—
63	—	—	—	—	—	—	—	—	—
平成元年	—	—	—	—	—	—	—	—	—
2	100.0	—	—	100.0	100.0	100.0	100.0	100.0	100.0
3	98.6	—	△ 1.4	99.5	102.2	100.1	96.2	99.8	99.1
4	94.8	—	△ 3.9	94.8	100.0	96.8	93.9	89.6	99.2
5	91.5	—	△ 3.5	92.4	96.5	94.1	95.8	86.1	94.3
6	91.8	—	0.3	92.7	93.4	93.8	96.0	89.4	98.0
平成6年1月	84.2	△ 7.9	△ 0.5	84.5	84.5	82.9	91.3	83.1	95.5
2	90.3	7.2	△ 1.7	91.8	91.1	94.8	94.3	87.0	92.6
3	93.4	3.4	0.5	94.3	97.8	94.2	99.0	89.6	103.6
4	94.0	0.6	△ 1.9	95.2	90.9	98.2	99.9	91.4	98.2
5	87.2	△ 7.2	0.1	87.3	83.0	88.2	95.4	85.7	91.9
6	95.6	9.6	2.4	95.3	91.7	98.6	97.1	90.5	103.1
7	95.2	△ 0.4	△ 0.1	96.5	95.3	97.4	100.3	94.3	102.5
8	89.6	△ 5.9	2.5	91.5	92.4	91.4	97.7	88.2	99.8
9	92.5	3.2	△ 0.1	93.4	96.8	94.8	94.0	90.2	95.0
10	92.4	△ 0.1	0.5	93.0	98.2	93.1	93.9	90.4	96.0
11	93.7	1.4	△ 0.1	94.5	99.2	96.3	93.3	90.6	95.8
12	93.1	△ 0.6	1.9	95.2	99.9	95.5	95.4	92.1	102.0

(規模30人以上)

(平成2年=100)

年 月	調査産業計	調査産業計 (サービス業を除く)		建設業	製造業	運輸・ 通信業	卸売・ 小売業, 飲食店	金融・ 保険業	サービ ス業
		対前月 増減率	対前年同 月増減率						
昭和61年平均	100.5	—	0.3	100.2	101.0	104.5	86.5	96.7	103.3
62	100.6	—	0.1	100.6	101.8	104.4	93.0	94.2	99.9
63	100.1	—	△ 0.5	99.7	102.9	102.7	93.7	92.5	100.8
平成元年	100.7	—	0.6	100.6	101.4	101.1	103.8	96.7	98.4
2	100.0	—	△ 0.7	100.0	100.0	100.0	100.0	100.0	100.0
3	96.8	—	△ 3.2	97.1	99.2	99.9	89.1	95.1	97.8
4	95.0	—	△ 1.9	95.7	96.9	98.0	90.8	94.9	94.3
5	92.3	—	△ 2.8	93.9	95.8	95.3	92.2	92.4	95.8
6	91.8	—	△ 0.5	93.3	94.3	94.9	92.0	92.0	96.6
平成6年1月	85.3	△ 7.2	0.4	85.6	87.2	83.7	90.8	89.0	95.3
2	90.4	6.0	△ 2.9	93.1	91.5	96.0	89.6	90.5	93.2
3	92.6	2.4	△ 1.1	93.6	101.3	93.5	95.2	91.4	98.9
4	94.8	2.4	△ 2.7	97.4	96.5	99.7	96.1	95.8	97.4
5	87.1	△ 8.1	△ 0.2	87.9	87.6	88.3	91.5	87.8	92.7
6	96.3	10.6	1.9	97.1	96.8	99.4	95.4	93.9	100.9
7	94.9	△ 1.5	△ 1.6	97.1	98.4	99.0	94.9	95.3	99.8
8	89.7	△ 5.5	1.2	91.7	90.0	92.2	93.4	92.4	97.2
9	92.3	2.9	△ 1.2	93.7	95.4	96.2	89.2	91.9	94.6
10	91.7	△ 0.7	△ 0.9	92.2	95.6	93.5	89.4	91.6	95.6
11	93.7	2.2	△ 0.7	95.3	96.9	98.7	88.3	91.9	95.6
12	92.7	△ 1.1	0.9	95.4	94.1	99.0	89.6	92.4	97.5

資料 県統計システム課「毎月勤労統計調査地方調査結果」

# 間 指 数

## (2) 所定内労働時間指数 (規模5人以上)

(平成2年=100)

年 月	調査産業計	対前月 増減率	対前年同 月増減率	調査産業計 (サービス 業を除く)	建設業	製造業	運輸・ 通信業	卸売・ 小売業, 飲食店	金融・ 保険業	サービ ス業
昭和61年平均	—	—	—	—	—	—	—	—	—	—
62	—	—	—	—	—	—	—	—	—	—
63	—	—	—	—	—	—	—	—	—	—
平成元年	—	—	—	—	—	—	—	—	—	—
2	100.0	—	—	100.0	100.0	100.0	100.0	100.0	100.0	100.0
3	98.8	—	Δ 1.0	99.8	102.2	100.4	96.2	98.8	101.0	96.7
4	95.4	—	Δ 3.4	95.8	100.9	97.7	97.8	88.6	101.0	95.0
5	92.1	—	Δ 3.5	93.5	97.9	95.2	98.2	85.4	95.4	89.2
6	91.9	—	Δ 0.2	93.4	95.1	95.0	95.9	88.1	98.0	88.7
平成6年1月	84.5	Δ 7.9	Δ 0.6	85.4	86.3	84.5	92.3	81.6	96.2	83.0
2	90.7	7.3	Δ 1.9	92.7	92.9	96.2	94.5	86.1	93.3	86.3
3	93.7	3.3	0.2	95.1	99.1	95.4	99.7	88.5	104.6	90.4
4	94.1	0.4	Δ 2.4	96.0	92.6	99.5	100.8	89.8	98.9	90.3
5	87.2	Δ 7.3	Δ 0.6	87.9	84.5	89.3	94.9	84.5	92.1	86.0
6	95.9	10.0	1.7	96.2	93.9	99.9	97.6	89.2	103.2	95.8
7	95.5	Δ 0.4	Δ 0.7	97.4	96.4	99.0	101.0	93.1	101.9	91.6
8	89.8	Δ 6.0	2.3	92.2	94.3	92.7	97.2	87.0	99.7	84.4
9	92.5	3.0	Δ 0.6	94.0	98.1	96.0	93.2	88.8	94.6	89.4
10	92.4	Δ 0.1	0.0	93.5	99.6	94.1	93.0	88.9	95.6	90.4
11	93.5	1.2	Δ 0.8	95.1	101.0	97.3	92.8	88.7	96.4	90.3
12	92.7	Δ 0.9	1.1	95.6	101.9	96.4	94.2	90.5	99.7	86.0

(規模30人以上)

(平成2年=100)

年 月	調査産業計	対前月 増減率	対前年同 月増減率	調査産業計 (サービス 業を除く)	建設業	製造業	運輸・ 通信業	卸売・ 小売業, 飲食店	金融・ 保険業	サービ ス業
昭和61年平均	101.9	—	0.1	102.8	103.1	106.4	94.3	96.5	103.0	99.3
62	101.6	—	Δ 0.3	102.8	102.3	105.9	100.1	94.4	99.7	98.4
63	100.5	—	Δ 1.1	100.8	102.8	103.4	97.5	92.4	100.8	100.0
平成元年	100.4	—	Δ 0.1	100.3	100.8	101.3	100.5	96.6	98.4	100.8
2	100.0	—	Δ 0.4	100.0	100.0	100.0	100.0	100.0	100.0	100.0
3	97.2	—	Δ 2.8	98.1	98.5	100.2	94.1	93.7	98.1	95.3
4	95.9	—	Δ 1.3	97.8	98.2	99.3	97.4	93.9	95.2	91.7
5	93.2	—	Δ 2.8	95.8	97.3	96.8	96.5	92.0	95.6	87.0
6	92.8	—	Δ 0.4	95.5	95.7	96.6	97.1	91.4	95.9	86.9
平成6年1月	86.3	Δ 6.7	0.7	87.8	89.2	85.5	98.0	87.5	95.2	82.8
2	91.5	6.0	Δ 2.3	95.3	92.7	97.8	94.9	90.1	92.6	82.6
3	93.6	2.3	Δ 0.7	95.7	102.9	95.1	101.4	90.7	98.2	88.9
4	95.9	2.5	Δ 2.3	99.6	98.1	101.4	102.2	94.7	96.8	87.2
5	88.1	Δ 8.1	0.1	89.9	89.2	89.8	96.5	87.3	92.0	84.0
6	97.6	10.8	2.1	99.5	98.7	101.2	101.1	93.7	100.0	93.2
7	96.4	Δ 1.2	Δ 1.3	99.6	100.0	101.2	100.2	94.9	99.2	89.2
8	90.9	Δ 5.7	1.8	93.8	91.5	93.9	98.1	92.0	96.2	84.2
9	93.4	2.8	Δ 1.0	95.8	96.4	97.9	93.3	91.4	93.6	88.0
10	92.6	Δ 0.9	Δ 0.9	94.1	96.0	94.9	93.5	91.2	94.5	89.3
11	94.5	2.1	Δ 0.8	97.2	98.3	100.2	92.3	91.2	94.9	88.4
12	93.3	Δ 1.3	0.9	97.2	95.7	100.1	93.5	91.8	97.6	84.4

## 24 労働時間指数(続き)

## (3) 所定外労働時間指数 (規模5人以上)

(平成2年=100)

年 月	調査産業計			調査産業計 (サービス業を除く)	建設業	製造業	運輸・ 通信業	卸売・ 小売業, 飲食店	金融・ 保険業	サービ ス業
		対前月 増減率	対前年同 月増減率							
昭和61年平均	—	—	—	—	—	—	—	—	—	—
62	—	—	—	—	—	—	—	—	—	—
63	—	—	—	—	—	—	—	—	—	—
平成元年	—	—	—	—	—	—	—	—	—	—
2	100.0	—	—	100.0	100.0	100.0	100.0	100.0	100.0	100.0
3	92.4	—	△ 7.6	97.8	106.8	92.1	95.4	133.1	60.6	72.0
4	80.7	—	△ 12.7	81.0	82.8	79.3	69.5	118.4	63.3	82.9
5	79.4	—	△ 1.6	78.8	69.0	74.0	80.7	105.8	71.0	86.5
6	88.0	—	10.8	84.1	58.0	70.5	96.2	135.2	94.1	110.0
平成6年1月	76.6	△ 8.8	1.5	72.5	44.4	55.4	85.2	132.0	79.0	97.1
2	81.9	6.9	4.1	79.4	51.4	69.3	93.3	116.0	76.5	100.0
3	87.2	6.5	10.8	83.3	70.8	71.3	94.3	126.0	81.5	108.7
4	90.4	3.7	8.9	85.3	54.2	74.3	94.3	146.0	81.5	118.8
5	85.1	△ 5.9	14.2	80.4	51.4	67.3	98.0	128.0	84.0	105.8
6	88.3	3.8	17.0	84.3	44.4	74.3	94.3	134.0	98.8	113.0
7	88.3	0.0	13.6	85.3	72.2	67.3	96.0	134.0	111.1	105.8
8	84.0	△ 4.9	8.1	82.4	51.4	68.3	100.7	128.0	97.5	97.1
9	90.4	7.6	8.9	86.3	69.4	71.3	99.0	136.0	97.5	113.0
10	90.4	0.0	11.7	88.2	69.4	73.3	99.7	140.0	100.0	105.8
11	94.7	4.8	14.1	89.2	61.1	76.2	96.3	156.0	82.7	123.2
12	98.9	4.4	17.7	92.2	55.6	77.2	102.7	146.0	139.5	131.9

(規模30人以上)

(平成2年=100)

年 月	調査産業計			調査産業計 (サービス業を除く)	建設業	製造業	運輸・ 通信業	卸売・ 小売業, 飲食店	金融・ 保険業	サービ ス業
		対前月 増減率	対前年同 月増減率							
昭和61年平均	83.4	—	3.9	72.5	72.8	77.0	54.8	107.6	107.0	138.6
62	89.0	—	6.7	77.4	98.0	80.2	63.3	96.1	101.8	146.5
63	94.5	—	6.2	87.2	107.8	91.3	76.0	87.9	101.4	130.9
平成元年	105.3	—	11.4	104.4	112.0	96.8	118.6	96.0	100.1	108.6
2	100.0	—	△ 5.0	100.0	100.0	100.0	100.0	100.0	100.0	100.0
3	90.1	—	△ 9.9	87.1	112.4	92.0	65.7	123.4	91.1	104.6
4	82.8	—	△ 8.1	73.7	80.0	77.0	61.0	110.7	71.0	129.0
5	80.7	—	△ 2.5	72.9	74.2	72.3	72.1	95.3	99.9	127.4
6	76.7	—	△ 5.0	69.9	73.9	69.0	68.3	100.0	109.4	119.1
平成6年1月	71.3	△ 14.6	△ 5.8	61.6	58.3	56.3	58.6	124.1	95.3	127.6
2	74.8	4.9	△ 11.3	68.1	75.0	68.1	65.6	91.4	104.7	115.5
3	77.4	3.5	△ 7.3	70.3	78.7	68.1	67.0	101.7	112.5	124.1
4	80.0	3.4	△ 8.0	72.5	74.1	72.3	68.4	115.5	107.8	125.9
5	73.0	△ 8.8	△ 6.8	65.9	64.8	64.7	68.2	93.1	106.3	113.8
6	77.4	6.0	△ 1.1	70.3	69.4	70.6	69.1	89.7	118.8	124.1
7	73.9	△ 4.5	△ 5.6	68.8	75.0	65.5	70.8	94.8	110.9	106.9
8	72.2	△ 2.3	△ 7.8	68.1	69.4	64.7	71.5	94.8	117.2	101.7
9	76.5	6.0	△ 5.4	71.0	81.5	69.7	69.6	98.3	115.6	113.8
10	78.3	2.4	△ 1.0	72.5	91.7	71.4	70.3	94.8	118.8	113.8
11	81.7	4.3	0.0	73.9	78.7	75.6	69.4	101.7	110.9	127.6
12	84.3	3.2	1.0	76.1	70.4	80.7	71.3	100.0	93.8	134.5

資料 県統計システム課「毎月勤労統計調査地方調査結果」

## 25 常用雇用指数

(規模5人以上)

(平成2年=100)

年 月	調査産業計	対前月増減率		調査産業計 (サービス業を除く)	建設業	製造業	運輸・ 通信業	卸売・ 小売業, 飲食店	金融・ 保険業	サービ ス業
		対前月 増減率	対前年同 月増減率							
昭和61年平均	—	—	—	—	—	—	—	—	—	—
62	—	—	—	—	—	—	—	—	—	—
63	—	—	—	—	—	—	—	—	—	—
平成元年	—	—	—	—	—	—	—	—	—	—
2	100.0	—	—	100.0	100.0	100.0	100.0	100.0	100.0	100.0
3	99.2	—	△ 0.8	97.6	101.7	96.2	100.5	96.9	96.8	104.1
4	101.4	—	2.3	98.6	110.7	96.4	100.7	94.8	97.7	110.1
5	100.9	—	△ 0.5	98.1	116.7	97.6	100.7	89.1	92.7	108.4
6	100.1	—	△ 0.8	96.6	118.8	95.8	97.3	88.4	90.8	109.7
平成6年1月	100.8	△ 0.2	0.3	97.6	120.9	96.6	100.4	87.4	90.5	109.8
2	100.4	△ 0.4	0.2	97.0	124.3	96.1	97.9	86.2	90.5	109.7
3	100.2	△ 0.2	0.2	97.3	126.2	96.0	98.2	86.8	89.2	108.0
4	100.9	0.7	△ 0.3	97.8	121.9	96.7	96.7	89.7	91.2	109.3
5	100.3	△ 0.6	△ 0.5	97.1	120.0	96.0	96.8	89.0	90.7	109.2
6	100.0	△ 0.3	△ 1.0	96.6	119.4	95.5	97.2	87.6	91.4	109.4
7	99.9	△ 0.1	△ 1.3	96.5	117.7	95.2	95.6	90.4	91.0	109.4
8	99.4	△ 0.5	△ 1.3	95.8	112.7	94.7	96.5	90.6	91.2	109.6
9	99.4	0.0	△ 1.9	95.5	113.4	95.1	96.0	88.9	91.2	110.3
10	99.6	0.2	△ 1.9	95.8	116.1	94.7	96.4	89.1	91.1	110.3
11	99.9	0.3	△ 1.2	96.3	115.5	96.8	96.9	87.8	90.9	109.8
12	100.2	0.3	△ 0.8	96.3	117.0	96.0	98.5	87.8	90.9	111.0

(規模30人以上)

(平成2年=100)

年 月	調査産業計	対前月増減率		調査産業計 (サービス業を除く)	建設業	製造業	運輸・ 通信業	卸売・ 小売業, 飲食店	金融・ 保険業	サービ ス業
		対前月 増減率	対前年同 月増減率							
昭和61年平均	95.1	—	0.6	97.8	109.3	98.1	96.7	88.4	99.5	88.2
62	95.1	—	0.0	97.2	106.4	97.4	92.1	93.5	99.1	89.9
63	98.9	—	4.0	97.1	92.1	95.2	97.4	111.5	95.6	104.5
平成元年	101.8	—	2.9	98.9	89.9	97.8	101.6	112.8	94.8	110.4
2	100.0	—	△ 1.7	100.0	100.0	100.0	100.0	100.0	100.0	100.0
3	99.0	—	△ 1.0	97.4	102.8	96.4	95.7	98.0	98.2	103.1
4	101.4	—	2.8	100.2	103.1	99.5	94.0	104.6	97.3	104.7
5	103.1	—	1.7	101.5	103.4	101.2	93.6	107.0	94.6	107.5
6	102.8	—	△ 0.3	100.4	105.8	99.7	89.6	106.6	94.3	109.2
平成6年1月	103.1	△ 0.1	0.9	100.7	106.3	100.0	92.2	106.7	92.5	109.3
2	102.8	△ 0.3	0.7	100.1	104.3	99.6	91.4	105.7	93.3	109.6
3	101.7	△ 1.1	0.3	99.8	104.5	99.4	91.4	104.7	91.7	106.8
4	103.3	1.6	△ 0.2	101.2	104.5	100.8	89.6	109.6	92.3	108.7
5	103.2	△ 0.1	△ 0.2	100.8	105.6	100.3	89.4	108.1	92.4	109.6
6	103.1	△ 0.1	△ 0.4	100.5	104.3	100.0	89.5	106.6	94.6	109.7
7	103.0	△ 0.1	△ 0.8	100.6	107.2	100.0	88.7	106.3	95.4	109.2
8	102.7	△ 0.3	△ 0.9	100.3	106.0	99.5	88.6	106.5	96.5	108.9
9	102.6	△ 0.1	△ 1.1	100.3	106.4	99.4	88.8	106.6	96.4	108.8
10	102.6	0.0	△ 1.0	100.2	106.6	99.3	88.7	106.3	95.4	109.0
11	102.5	△ 0.1	△ 1.0	100.0	106.6	99.2	88.6	105.7	95.7	109.2
12	103.1	0.6	△ 0.1	100.0	106.7	99.2	88.2	106.0	95.6	111.2

資料 県統計システム課「毎月勤労統計調査地方調査結果」

## 26 規模5人以上産業別全常用労働者

(規模5人以上)

(単位：円)

産 業	平成4年平均			平成5年平均			平成6年平均		
	現金給与総額	きまって支給する給与	特別に支払われた給与	現金給与総額	きまって支給する給与	特別に支払われた給与	現金給与総額	きまって支給する給与	特別に支払われた給与
調査産業計	289,260	225,782	63,478	299,890	236,064	63,826	308,120	243,510	64,610
調査産業計 (サービス業を除く)	275,867	219,531	56,336	279,719	224,688	55,031	284,562	230,146	54,416
建設業	297,354	260,703	36,651	279,456	247,758	31,698	282,421	249,313	33,108
製造業	266,350	203,463	62,887	275,385	214,468	60,917	272,059	215,218	56,841
運輸・通信業	384,912	313,591	72,321	353,706	289,604	64,102	358,205	299,110	59,095
卸売・小売業, 飲食店	209,938	174,370	35,568	213,138	178,078	35,060	239,195	196,410	42,785
金融・保険業	404,800	285,820	118,980	429,546	307,956	121,590	422,685	303,492	119,193
サービス業	327,114	243,450	83,664	351,643	265,251	86,392	366,265	276,494	89,771

(単位：円)

産 業	6年1月			6年2月			6年3月		
	現金給与総額	きまって支給する給与	特別に支払われた給与	現金給与総額	きまって支給する給与	特別に支払われた給与	現金給与総額	きまって支給する給与	特別に支払われた給与
調査産業計	238,901	234,047	4,854	239,010	237,697	1,313	273,518	239,830	33,688
調査産業計 (サービス業を除く)	222,359	217,725	4,634	224,265	222,920	1,345	245,122	225,727	19,395
建設業	229,661	228,930	731	233,045	232,779	266	248,235	245,167	3,068
製造業	209,348	203,513	5,835	211,267	211,219	48	228,766	211,509	17,257
運輸・通信業	276,879	270,263	6,616	286,390	278,887	7,503	346,005	290,936	55,069
卸売・小売業, 飲食店	190,768	185,287	5,481	190,947	188,495	2,452	194,045	186,640	7,405
金融・保険業	315,175	314,152	1,023	305,783	305,658	125	373,834	310,492	63,342
サービス業	280,168	274,764	5,404	275,526	274,293	1,233	344,464	275,066	69,398

(単位：円)

産 業	6年4月			6年5月			6年6月		
	現金給与総額	きまって支給する給与	特別に支払われた給与	現金給与総額	きまって支給する給与	特別に支払われた給与	現金給与総額	きまって支給する給与	特別に支払われた給与
調査産業計	260,263	244,154	16,109	245,264	239,964	5,300	433,865	245,122	188,743
調査産業計 (サービス業を除く)	241,165	231,061	10,104	233,186	225,900	7,286	359,418	231,630	127,788
建設業	252,199	243,207	8,992	232,040	231,774	266	272,070	241,959	30,111
製造業	220,178	216,668	3,510	215,252	213,694	1,558	351,683	219,662	132,021
運輸・通信業	305,229	299,560	5,669	298,471	293,084	5,387	527,215	297,344	229,871
卸売・小売業, 飲食店	224,160	196,698	27,462	203,556	193,592	9,964	232,433	197,359	35,074
金融・保険業	320,020	318,660	1,360	366,689	308,283	58,406	785,648	309,944	475,704
サービス業	308,265	277,061	31,204	275,417	275,078	339	618,408	278,567	339,841

資料 県統計システム課「毎月勤労統計調査地方調査結果」

## の1人平均月間現金給与額（平成4～6年）

（単位：円）

産 業	6 年 7 月			6 年 8 月			6 年 9 月		
	現金給与 総額	きま って支 給する 給与	特別に 支払 われた 給与	現金給与 総額	きま って支 給する 給与	特別に 支払 われた 給与	現金給与 総額	きま って支 給する 給与	特別に 支払 われた 給与
調査産業計	358,310	251,966	106,344	279,742	243,508	36,234	247,447	245,110	2,337
調査産業計 (サービス業を除く)	362,402	236,162	126,240	272,667	232,524	40,143	237,790	234,792	2,998
建設業	358,721	266,496	92,225	312,389	258,179	54,210	268,061	261,949	6,112
製造業	373,700	215,471	158,229	256,660	216,775	39,885	219,639	219,587	52
運輸・通信業	409,102	319,680	89,422	332,998	305,880	27,118	305,027	304,038	989
卸売・小売業, 飲食店	318,405	204,222	114,183	248,393	200,560	47,833	205,005	202,818	2,187
金融・保険業	390,482	300,084	90,398	298,007	292,530	5,477	315,610	293,265	22,345
サービス業	348,226	290,920	57,306	297,125	270,498	26,627	270,957	270,229	728

（単位：円）

産 業	6 年 10 月			6 年 11 月			6 年 12 月		
	現金給与 総額	きま って支 給する 給与	特別に 支払 われた 給与	現金給与 総額	きま って支 給する 給与	特別に 支払 われた 給与	現金給与 総額	きま って支 給する 給与	特別に 支払 われた 給与
調査産業計	248,515	247,656	859	258,411	248,789	9,622	619,453	249,388	370,065
調査産業計 (サービス業を除く)	237,435	236,336	1,099	248,151	236,686	11,465	540,042	238,523	301,519
建設業	274,377	273,994	383	283,156	272,280	10,876	474,471	277,493	196,978
製造業	218,516	218,086	430	232,919	219,525	13,394	528,561	218,010	310,551
運輸・通信業	308,181	307,008	1,173	313,164	312,878	286	589,147	312,250	276,897
卸売・小売業, 飲食店	204,499	201,748	2,751	215,545	200,880	14,665	446,670	205,200	241,470
金融・保険業	297,863	296,783	1,080	296,403	290,940	5,463	1,003,246	299,762	703,484
サービス業	275,404	275,127	277	283,477	278,357	5,120	813,371	275,919	537,452

27 規模30人以上産業別全常用労働者の1人  
平均月間現金給与額（平成4～6年）

（単位：円）

産 業	平成4年平均			平成5年平均			平成6年平均		
	現金給与 総額	きま って支 給する 給与	特別に 支払 われた 給与	現金給与 総額	きま って支 給する 給与	特別に 支払 われた 給与	現金給与 総額	きま って支 給する 給与	特別に 支払 われた 給与
調査産業計	345,941	257,223	88,718	337,916	257,034	80,882	339,441	262,416	77,025
調査産業計 (サービス業を除く)	334,946	251,174	83,772	316,893	242,759	74,134	315,146	246,833	68,313
建設業	358,586	293,411	65,175	347,468	283,976	63,492	335,150	284,741	50,409
製造業	305,131	221,848	83,283	308,759	230,961	77,798	311,576	237,185	74,391
運輸・通信業	456,883	267,277	89,606	363,063	298,740	64,323	357,069	302,495	54,574
卸売・小売業, 飲食店	267,937	204,321	63,616	255,335	205,107	50,228	245,916	204,459	41,457
金融・保険業	448,042	316,882	131,160	408,644	292,339	116,305	408,290	298,496	109,794
サービス業	373,491	272,380	101,111	388,435	291,339	97,096	396,214	298,830	97,384

## 27 規模30人以上産業別全常用労働者

(単位：円)

産 業	6 年 1 月			6 年 2 月			6 年 3 月		
	現金給与総額	きまって支給する給与	特別に支払われた給与	現金給与総額	きまって支給する給与	特別に支払われた給与	現金給与総額	きまって支給する給与	特別に支払われた給与
調査産業計	261,705	256,303	5,402	257,469	256,847	622	301,173	258,327	42,846
調査産業計 (サービス業を除く)	241,936	237,612	4,324	241,606	240,823	783	272,443	242,897	29,546
建設業	275,043	274,626	417	274,843	273,804	1,039	294,893	283,390	11,503
製造業	231,989	225,608	6,381	232,370	232,349	21	253,969	231,154	22,815
運輸・通信業	288,795	288,316	479	289,254	287,531	1,723	354,815	306,653	48,162
卸売・小売業, 飲食店	205,807	203,720	2,087	205,488	202,285	3,203	213,705	201,015	12,690
金融・保険業	297,851	295,753	2,098	286,392	286,136	256	425,768	296,447	129,321
サービス業	308,314	300,371	7,943	294,384	294,136	248	368,504	294,489	74,015

(単位：円)

産 業	6 年 4 月			6 年 5 月			6 年 6 月		
	現金給与総額	きまって支給する給与	特別に支払われた給与	現金給与総額	きまって支給する給与	特別に支払われた給与	現金給与総額	きまって支給する給与	特別に支払われた給与
調査産業計	270,964	264,389	6,575	262,007	260,511	1,496	513,217	264,748	248,469
調査産業計 (サービス業を除く)	257,425	248,971	8,454	247,306	245,310	1,996	437,404	249,629	187,775
建設業	281,112	280,829	283	283,090	282,065	1,025	380,954	287,109	93,845
製造業	243,606	238,625	4,981	238,069	236,109	1,960	423,032	241,281	181,751
運輸・通信業	311,973	311,698	275	304,362	304,045	317	551,480	300,159	251,321
卸売・小売業, 飲食店	243,940	208,180	35,760	206,107	201,699	4,408	280,172	206,646	73,526
金融・保険業	305,128	304,969	159	298,241	297,652	589	786,764	302,647	484,117
サービス業	302,999	300,872	2,127	296,525	296,202	323	689,759	299,956	389,803

(単位：円)

産 業	6 年 7 月			6 年 8 月			6 年 9 月		
	現金給与総額	きまって支給する給与	特別に支払われた給与	現金給与総額	きまって支給する給与	特別に支払われた給与	現金給与総額	きまって支給する給与	特別に支払われた給与
調査産業計	395,920	261,989	133,931	286,850	263,157	23,693	266,694	264,647	2,047
調査産業計 (サービス業を除く)	410,035	246,798	163,237	277,608	247,616	29,992	251,959	249,564	2,395
建設業	412,242	290,838	121,404	320,618	280,174	40,444	310,931	289,150	21,781
製造業	449,017	234,864	214,153	272,200	238,385	33,815	241,443	241,413	30
運輸・通信業	344,713	303,870	40,843	333,217	306,336	26,881	302,246	301,967	279
卸売・小売業, 飲食店	313,664	205,018	108,646	231,929	206,398	25,531	206,509	204,196	2,313
金融・保険業	362,753	308,658	54,095	300,661	294,962	5,699	301,325	297,176	4,149
サービス業	363,024	297,394	65,630	308,450	299,476	8,974	301,143	299,912	1,231

## の1人平均月間現金給与額（平成4～6年）（続き）

（単位：円）

産 業	6 年 10 月			6 年 11 月			6 年 12 月		
	現金給与 総 額	きまって支 給する給与	特別に支払 われた給与	現金給与 総 額	きまって支 給する給与	特別に支払 われた給与	現金給与 総 額	きまって支 給する給与	特別に支払 われた給与
調 査 産 業 計	265,687	264,977	710	278,038	267,042	10,996	712,596	266,035	446,561
調 査 産 業 計 （サービス業を除く）	250,392	249,437	955	264,008	251,641	12,367	630,818	251,779	379,039
建 設 業	296,810	295,428	1,382	290,105	289,580	525	598,933	289,745	309,188
製 造 業	240,065	239,663	402	262,655	243,644	19,011	652,062	243,277	408,785
運 輸 ・ 通 信 業	301,168	300,950	218	309,484	309,197	287	598,824	309,979	288,845
卸売・小売業, 飲食店	206,063	203,112	2,951	206,990	204,941	2,049	431,705	206,286	225,419
金 融 ・ 保 険 業	302,249	307,092	2,157	307,101	296,162	10,939	914,057	294,184	619,873
サ ー ビ ス 業	301,403	301,266	137	310,691	302,886	7,805	900,940	298,870	602,070

28 産業別全常用労働者の1人平均月間実労働  
時間数（平成4～6年）（規模5人以上）

（単位：時間）

産 業	平成4年平均			平成5年平均			平成6年平均		
	総実労働 時間数	所定内労 働時間数	所定外労 働時間数	総実労働 時間数	所定内労 働時間数	所定外労 働時間数	総実労働 時間数	所定内労 働時間数	所定外労 働時間数
調 査 産 業 計	169.3	161.9	7.4	163.0	155.6	7.4	163.3	155.1	8.2
調 査 産 業 計 （サービス業を除く）	169.6	161.3	8.3	165.9	157.8	8.1	166.2	157.7	8.5
建 設 業	179.3	172.3	7.0	172.8	167.8	5.0	166.2	162.1	4.1
製 造 業	171.0	162.9	8.1	166.1	158.6	7.5	165.4	158.3	7.1
運 輸 ・ 通 信 業	198.7	175.5	23.2	204.3	180.1	24.2	205.4	176.8	28.6
卸売・小売業, 飲食店	158.2	153.1	5.1	152.3	147.1	5.2	158.2	151.5	6.7
金 融 ・ 保 険 業	154.2	149.2	5.0	144.8	139.1	5.7	150.4	142.7	7.7
サ ー ビ ス 業	168.0	163.4	4.6	155.6	149.8	5.8	156.1	148.6	7.5

資料 県統計システム課「毎月勤労統計調査地方調査結果」



## 28 産業別全常用労働者の1人平均

(規模5人以上)

(単位：時間)

産 業	6 年 1 月			6 年 2 月			6 年 3 月		
	総実労働時間数	所定内労働時間数	所定外労働時間数	総実労働時間数	所定内労働時間数	所定外労働時間数	総実労働時間数	所定内労働時間数	所定外労働時間数
調査産業計	150.0	142.8	7.2	160.9	153.2	7.7	166.4	158.2	8.2
調査産業計 (サービス業を除く)	151.8	144.4	7.4	164.8	156.7	8.1	169.3	160.8	8.5
建設業	151.1	147.9	3.2	162.9	159.2	3.7	175.0	169.9	5.1
製造業	146.3	140.7	5.6	167.2	160.2	7.0	166.1	158.9	7.2
運輸・通信業	195.1	169.8	25.3	201.5	173.8	27.7	211.5	183.5	28.0
卸売・小売業, 飲食店	147.4	140.8	6.6	154.4	148.6	5.8	159.0	152.7	6.3
金融・保険業	146.5	140.1	6.4	142.1	135.9	6.2	158.9	152.3	6.6
サービス業	145.7	139.0	6.7	151.5	144.6	6.9	159.0	151.5	7.5

(単位：時間)

産 業	6 年 4 月			6 年 5 月			6 年 6 月		
	総実労働時間数	所定内労働時間数	所定外労働時間数	総実労働時間数	所定内労働時間数	所定外労働時間数	総実労働時間数	所定内労働時間数	所定外労働時間数
調査産業計	167.5	159.0	8.5	155.3	147.3	8.0	170.3	162.0	8.3
調査産業計 (サービス業を除く)	170.9	162.2	8.7	156.8	148.6	8.2	171.1	162.5	8.6
建設業	162.6	158.7	3.9	148.5	144.8	3.7	164.1	160.9	3.2
製造業	173.3	165.8	7.5	155.6	148.8	6.8	174.0	166.5	7.5
運輸・通信業	213.5	185.5	28.0	203.8	174.7	29.1	207.5	179.5	28.0
卸売・小売業, 飲食店	162.2	154.9	7.3	152.1	145.7	6.4	160.5	153.8	6.7
金融・保険業	150.6	144.0	6.6	140.9	134.1	6.8	158.2	150.2	8.0
サービス業	159.4	151.2	8.2	151.3	144.0	7.3	168.3	160.5	7.8

(単位：時間)

産 業	6 年 7 月			6 年 8 月			6 年 9 月		
	総実労働時間数	所定内労働時間数	所定外労働時間数	総実労働時間数	所定内労働時間数	所定外労働時間数	総実労働時間数	所定内労働時間数	所定外労働時間数
調査産業計	169.6	161.3	8.3	159.6	151.7	7.9	164.7	156.2	8.5
調査産業計 (サービス業を除く)	173.3	164.6	8.7	164.3	155.9	8.4	167.7	158.9	8.8
建設業	170.5	165.3	5.2	165.3	161.6	3.7	173.2	168.2	5.0
製造業	171.8	165.0	6.8	161.3	154.4	6.9	167.2	160.0	7.2
運輸・通信業	214.4	185.9	28.5	208.8	178.9	29.9	200.9	171.5	29.4
卸売・小売業, 飲食店	167.3	160.6	6.7	156.4	150.0	6.4	160.0	153.2	6.8
金融・保険業	157.3	148.3	9.0	153.1	145.2	7.9	145.7	137.8	7.9
サービス業	160.7	153.4	7.3	148.1	141.4	6.7	157.6	149.8	7.8

資料 県統計システム課「毎月勤労統計調査地方調査結果」

## 月間実労働時間数（平成4～6年）（続き）

（単位：時間）

産 業	6 年 10 月			6 年 11 月			6 年 12 月		
	総実労働時間数	所定内労働時間数	所定外労働時間数	総実労働時間数	所定内労働時間数	所定外労働時間数	総実労働時間数	所定内労働時間数	所定外労働時間数
調査産業計	164.6	156.1	8.5	166.9	158.0	8.9	165.8	156.5	9.3
調査産業計 （サービス業を除く）	167.0	158.0	9.0	169.8	160.7	9.1	170.9	161.5	9.4
建設業	175.7	170.7	5.0	177.5	173.1	4.4	178.7	174.7	4.0
製造業	164.2	156.8	7.4	169.8	162.1	7.7	168.4	160.6	7.8
運輸・通信業	200.7	171.1	29.6	199.3	170.7	28.6	203.8	173.3	30.5
卸売・小売業, 飲食店	160.3	153.3	7.0	160.8	153.0	7.8	163.4	156.1	7.3
金融・保険業	147.3	139.2	8.1	147.0	140.3	6.7	156.4	145.1	11.3
サービス業	158.7	151.4	7.3	159.8	151.3	8.5	153.2	144.1	9.1

（規模30人以上）

（単位：時間）

産 業	平成4年平均			平成5年平均			平成6年平均		
	総実労働時間数	所定内労働時間数	所定外労働時間数	総実労働時間数	所定内労働時間数	所定外労働時間数	総実労働時間数	所定内労働時間数	所定外労働時間数
調査産業計	169.7	160.1	9.6	162.9	153.6	9.3	161.6	152.8	8.8
調査産業計 （サービス業を除く）	170.3	159.1	11.2	166.7	156.5	10.2	165.6	155.9	9.7
建設業	177.6	166.0	11.6	175.2	166.8	8.4	172.3	164.3	8.0
製造業	170.3	160.8	9.5	165.6	156.9	8.7	164.6	156.4	8.2
運輸・通信業	193.7	164.1	29.6	199.2	168.7	30.5	199.3	170.8	28.5
卸売・小売業, 飲食店	161.0	155.1	5.9	157.5	152.0	5.5	156.9	151.1	5.8
金融・保険業	144.0	139.4	4.6	142.4	136.0	6.4	143.0	136.0	7.0
サービス業	168.1	162.6	5.5	153.9	146.7	7.2	152.5	145.6	6.9

（単位：時間）

産 業	6 年 1 月			6 年 2 月			6 年 3 月		
	総実労働時間数	所定内労働時間数	所定外労働時間数	総実労働時間数	所定内労働時間数	所定外労働時間数	総実労働時間数	所定内労働時間数	所定外労働時間数
調査産業計	150.2	142.0	8.2	159.2	150.6	8.6	163.0	154.1	8.9
調査産業計 （サービス業を除く）	151.8	143.3	8.5	165.1	155.7	9.4	166.0	156.3	9.7
建設業	159.4	153.1	6.3	167.3	159.2	8.1	185.2	176.7	8.5
製造業	145.2	138.5	6.7	166.5	158.4	8.1	162.1	154.0	8.1
運輸・通信業	196.9	172.4	24.5	194.3	166.9	27.4	206.3	178.3	28.0
卸売・小売業, 飲食店	151.9	144.7	7.2	154.4	149.1	5.3	155.9	150.0	5.9
金融・保険業	141.1	135.0	6.1	138.0	131.3	6.7	146.5	139.3	7.2
サービス業	146.2	138.8	7.4	145.3	138.6	6.7	156.3	149.1	7.2

資料 県統計システム課「毎月勤労統計調査地方調査結果」

## 28 産業別全常用労働者の1人平均月間実労働時間数（平成4～6年）（続き）（規模30人以上）

（単位：時間）

産 業	6 年 4 月			6 年 5 月			6 年 6 月		
	総実労働時間数	所定内労働時間数	所定外労働時間数	総実労働時間数	所定内労働時間数	所定外労働時間数	総実労働時間数	所定内労働時間数	所定外労働時間数
調査産業計	167.0	157.8	9.2	153.4	145.0	8.4	169.6	160.7	8.9
調査産業計 （サービス業を除く）	172.7	162.7	10.0	155.9	146.8	9.1	172.2	162.5	9.7
建設業	176.4	168.4	8.0	160.1	153.1	7.0	176.9	169.4	7.5
製造業	172.8	164.2	8.6	153.1	145.4	7.7	172.3	163.9	8.4
運輸・通信業	208.3	179.7	28.6	198.3	169.8	28.5	206.8	177.9	28.9
卸売・小売業, 飲食店	163.4	156.7	6.7	149.8	144.4	5.4	160.2	155.0	5.2
金融・保険業	144.2	137.3	6.9	137.3	130.5	6.8	149.4	141.8	7.6
サービス業	153.5	146.2	7.3	147.4	140.8	6.6	163.5	156.3	7.2

（単位：時間）

産 業	6 年 7 月			6 年 8 月			6 年 9 月		
	総実労働時間数	所定内労働時間数	所定外労働時間数	総実労働時間数	所定内労働時間数	所定外労働時間数	総実労働時間数	所定内労働時間数	所定外労働時間数
調査産業計	167.2	158.7	8.5	157.9	149.6	8.3	162.6	153.8	8.8
調査産業計 （サービス業を除く）	172.2	162.7	9.5	162.6	153.2	9.4	166.2	156.4	9.8
建設業	179.8	171.7	8.1	164.6	157.1	7.5	174.4	165.6	8.8
製造業	171.7	163.9	7.8	159.8	152.1	7.7	166.8	158.5	8.3
運輸・通信業	205.8	176.2	29.6	202.5	172.6	29.9	193.3	164.2	29.1
卸売・小売業, 飲食店	162.5	157.0	5.5	157.7	152.2	5.5	156.8	151.1	5.7
金融・保険業	147.8	140.7	7.1	143.9	136.4	7.5	140.1	132.7	7.4
サービス業	155.8	149.6	6.2	147.1	141.2	5.9	154.2	147.6	6.6

（単位：時間）

産 業	6 年 10 月			6 年 11 月			6 年 12 月		
	総実労働時間数	所定内労働時間数	所定外労働時間数	総実労働時間数	所定内労働時間数	所定外労働時間数	総実労働時間数	所定内労働時間数	所定外労働時間数
調査産業計	161.5	152.5	9.0	165.0	155.6	9.4	163.3	153.6	9.7
調査産業計 （サービス業を除く）	163.6	153.6	10.0	169.0	158.8	10.2	169.3	158.8	10.5
建設業	174.8	164.9	9.9	177.2	168.7	8.5	172.0	164.4	7.6
製造業	162.2	153.7	8.5	171.2	162.2	9.0	171.6	162.0	9.6
運輸・通信業	193.8	164.4	29.4	191.4	162.4	29.0	194.2	164.4	29.8
卸売・小売業, 飲食店	156.3	150.8	5.5	156.7	150.8	5.9	157.6	151.8	5.8
金融・保険業	141.6	134.0	4.6	141.6	134.5	7.1	144.4	138.4	6.0
サービス業	156.4	149.8	6.6	155.6	148.2	7.4	149.3	141.5	7.8

資料 県統計システム課「毎月勤労統計調査地方調査結果」

## 29 産業別全常用労働者の1人平均 月間出勤日数（平成4～6年）

（単位：日）

産 業	規 模 5 人 以 上			規 模 30 人 以 上		
	平成4年平均	平成5年平均	平成6年平均	平成4年平均	平成5年平均	平成6年平均
調 査 産 業 計	21.7	21.0	20.9	21.4	20.6	20.6
調 査 産 業 計 （サービス業を除く）	21.6	21.1	21.1	21.2	20.9	20.8
建 設 業	22.2	21.8	21.3	21.9	21.9	21.6
製 造 業	21.4	21.0	20.8	21.0	20.6	20.6
運 輸 ・ 通 信 業	22.2	22.0	22.1	21.6	21.4	21.8
卸 売 ・ 小 売 業 ， 飲 食 店	21.7	21.2	21.7	21.9	21.8	21.6
金 融 ・ 保 険 業	20.3	19.2	19.4	19.4	19.0	19.2
サ ー ビ ス 業	22.1	20.5	20.4	21.9	20.1	20.0

（規模5人以上）

（単位：日）

産 業	平 成 6 年											
	1月	2月	3月	4月	5月	6月	7月	8月	9月	10月	11月	12月
調 査 産 業 計	19.4	20.6	21.3	21.4	20.0	22.0	21.7	20.4	21.0	21.1	21.3	21.1
調 査 産 業 計 （サービス業を除く）	19.5	20.9	21.5	21.7	20.1	22.0	22.0	20.8	21.2	21.2	21.4	21.5
建 設 業	19.3	20.7	22.2	21.0	19.3	21.3	22.1	21.1	22.0	22.5	22.7	22.9
製 造 業	18.5	21.0	20.8	21.7	19.6	21.9	21.6	20.2	21.1	20.7	21.3	21.1
運 輸 ・ 通 信 業	21.7	21.0	22.4	22.6	21.8	22.4	23.0	22.7	21.8	21.6	21.6	22.2
卸 売 ・ 小 売 業 ， 飲 食 店	20.8	21.7	22.2	22.5	21.4	22.9	22.6	21.3	21.3	21.7	21.4	21.8
金 融 ・ 保 険 業	19.0	18.5	20.5	19.5	18.2	20.5	20.1	19.7	18.9	19.1	19.2	19.7
サ ー ビ ス 業	19.1	20.0	20.7	20.7	19.7	21.9	21.1	19.3	20.5	20.9	21.0	20.0

（規模30人以上）

（単位：日）

産 業	平 成 6 年											
	1月	2月	3月	4月	5月	6月	7月	8月	9月	10月	11月	12月
調 査 産 業 計	19.2	20.3	20.7	21.2	19.6	21.6	21.3	20.0	20.7	20.7	20.9	20.7
調 査 産 業 計 （サービス業を除く）	19.2	20.8	20.8	21.7	19.7	21.7	21.7	20.4	21.0	20.7	21.2	21.2
建 設 業	20.0	20.9	22.9	21.7	20.3	22.3	22.7	20.3	21.9	22.4	22.2	21.6
製 造 業	18.2	20.8	20.2	21.6	19.1	21.6	21.5	20.0	20.9	20.5	21.3	21.2
運 輸 ・ 通 信 業	22.2	21.2	22.9	23.1	22.4	22.2	22.4	21.9	20.9	20.9	20.6	21.1
卸 売 ・ 小 売 業 ， 飲 食 店	20.9	21.5	21.5	22.4	20.7	22.1	22.3	21.6	21.5	21.5	21.6	21.7
金 融 ・ 保 険 業	19.1	18.4	19.7	19.4	18.3	20.2	20.1	19.1	18.8	18.9	19.0	19.5
サ ー ビ ス 業	19.3	19.2	20.4	20.1	19.4	21.3	20.4	19.2	20.2	20.6	20.3	19.5

資料 県統計システム課「毎月勤労統計調査地方調査結果」

## 30 一般職業紹介(平成2～6年度)

年度・月	月間有効求人数			月間有効求職数			就職者数		
	計	男	女	計	男	女	計	男	女
平成2年度	123,287	55,803	43,466	131,585	63,622	67,963	6,927	3,857	3,070
3	126,299	56,151	43,331	126,370	59,694	66,676	6,473	3,561	2,912
4	115,448	52,097	36,858	131,322	60,571	70,751	6,815	3,618	3,197
5	96,592	44,597	30,574	138,432	62,615	75,817	6,550	3,438	3,112
6	85,465	41,226	25,301	142,702	65,984	76,718	6,306	3,523	2,783
平成6年4月	7,820	3,823	2,314	13,146	5,877	7,269	552	278	274
5	7,601	3,825	2,013	13,275	6,007	7,268	559	301	258
6	6,841	3,118	1,958	13,012	6,012	7,000	650	388	262
7	6,776	3,084	1,928	12,633	5,833	6,800	588	348	240
8	7,037	3,313	2,018	12,277	5,742	6,535	523	301	222
9	7,093	3,439	2,038	11,951	5,646	6,305	542	305	237
10	7,085	3,460	2,055	11,681	5,531	6,150	478	271	207
11	7,155	3,408	2,217	11,124	5,252	5,872	491	288	203
12	6,624	3,279	2,077	10,250	4,770	5,480	339	184	155
7年1月	6,770	3,401	2,090	10,736	4,887	5,849	413	208	205
2	7,222	3,563	2,246	11,143	5,200	5,943	517	313	204
3	7,441	3,513	2,347	11,474	5,227	6,247	654	338	316

注 新規学卒及びパートタイムを除く、月間有効求人数の計と男女計の差については共用求人を含む。  
資料 県職業安定課

## 31 日雇職業紹介(平成2～6年度)

年度・月	新規求人延数			月間有効求職者数			就労延数		
	計	男	女	計	男	女	計	男	女
平成2年度	27,853	25,176	2,677	3,781	2,769	1,012	51,104	32,287	18,817
3	27,114	24,718	2,383	3,268	2,534	734	42,692	28,720	13,972
4	24,711	23,165	1,543	2,857	2,259	598	36,987	25,421	11,566
5	24,915	23,328	1,587	2,759	2,235	524	33,759	24,944	8,815
6	24,086	22,469	1,617	2,715	2,057	658	31,786	23,513	8,273
平成6年4月	1,993	1,855	138	221	179	42	2,695	1,988	707
5	2,071	1,902	169	221	180	41	2,743	2,039	704
6	2,203	2,037	166	224	183	41	2,856	2,129	727
7	2,040	1,886	154	217	176	41	2,699	1,961	738
8	2,075	1,926	149	211	170	41	2,682	2,002	680
9	2,103	1,964	139	213	171	42	2,728	2,038	690
10	2,025	1,865	160	217	175	42	2,620	1,939	681
11	2,054	1,920	134	226	151	75	2,738	2,000	738
12	1,941	1,862	79	262	167	95	2,567	1,940	627
7年1月	1,895	1,816	79	234	169	65	2,518	1,888	630
2	1,779	1,646	133	224	167	57	2,392	1,720	672
3	1,907	1,790	117	245	169	76	2,548	1,869	679

注 1 新規求人延数については、失業対策事業を除く。  
2 新規求人延数の計と男女の差については、共用求人を含む。  
資料 県職業安定課

## 32 公共職業安定所別一般新規求人状況 (平成4～6年度)

産業・規模	総数	徳島	小松島	阿波池田	脇町	阿南	鴨島	鳴門	牟岐
平成4年度	41,471	13,235	4,764	3,130	3,185	5,371	5,179	4,907	1,700
5	35,637	11,300	4,026	3,082	2,904	4,125	4,397	4,268	1,535
6	31,062	10,937	3,511	2,660	2,375	2,882	3,349	3,805	1,543
農・林・漁業	156	27	5	29	11	13	6	16	49
鉱業	54	0	22	3	3	8	10	8	0
建設業	6,973	2,002	896	931	574	598	781	814	377
製造業	9,716	2,264	1,158	758	778	1,255	1,655	1,247	601
電気・ガス・熱供給・水道業	10	5	1	4	0	0	0	0	0
運輸・通信業	1,095	401	112	57	135	92	78	208	12
卸売・小売業, 飲食店	4,867	2,400	415	382	375	343	434	401	117
金融・保険業 (不動産業を含む)	688	356	30	29	3	166	17	35	52
サービス業	7,264	3,324	859	437	478	406	367	1,059	334
公務・その他	239	158	13	30	18	1	1	17	1
29人以下	20,089	7,055	2,250	1,735	1,766	1,954	2,185	2,275	869
30～99	8,423	2,805	977	689	426	808	1,027	1,092	599
100～499	2,428	975	280	236	183	119	137	424	74
500～999	94	77	4	0	0	1	0	11	1
1,000人以上	28	25	0	0	0	0	0	3	0

注 新規学卒及びパートタイムを除く。規模は事業所規模。  
資料 県職業安定課

### 33 適用法規別単位労働組合数及び組合員数 (平成3～6年)

区 分	平成3年	4	5	平成6年					
				総 数	労 働 組 合 法	国 家 公 務 員 法	国 営 企 業 関 係 法	地 方 公 務 員 法	地 方 公 営 企 業 関 係 法
組 合 数	625	631	626	667	542	29	13	66	17
組 合 員 数	76,852	78,643	80,163	81,187	56,502	1,873	1,379	19,593	1,840

資料 県労政訓練課

### 34 産業別単位労働組合数及び組合員数 (平成4～6.6.30現在)

産 業	組 合 数	組 合 員 数
平成4年6月	631	78,643
5	626	80,163
6	667	81,187
林 業	5	98
漁 業	1	11
鉱 業	1	6
建 設 業	58	19,006
製 造 業	128	13,776
電気・ガス・熱供給・水道業	11	1,454
運 輸 ・ 通 信 業	125	7,293
卸 売 ・ 小 売 業 , 飲 食 店	59	2,798
金 融 ・ 保 険 業	75	7,799
サ ー ビ ス 業	125	15,116
公務(他に分類されないもの)	76	13,735
分 類 不 能	3	95

資料 県労政訓練課

## 35 月・産業分類別労働争議発生件数及び参加人員

### (1) 主要要求別(平成4～6年)

年 月・産 業	総 数		賃 金		臨 時 給 与		休 日・休 暇		そ の 他	
	件数	参 加 員	件数	参 加 員	件数	参 加 員	件数	参 加 員	件数	参 加 員
平 成 4 年	77	9,913	50	7,009	6	625	—	—	90	11,802
5	83	9,894	74	9,203	19	3,181	46	5,025	26	2,735
6	27	2,822	11	709	7	696	1	158	18	2,106
平 成 6 年 1 月	1	0	—	—	—	—	—	—	—	—
2	6	1,618	—	—	—	—	—	—	6	1,618
3	10	705	9	705	2	216	—	—	5	301
4	2	19	1	4	—	—	—	—	2	19
5	—	—	—	—	—	—	—	—	—	—
6	1	158	—	—	1	158	1	158	—	—
7	—	—	—	—	—	—	—	—	—	—
8	—	—	—	—	—	—	—	—	—	—
9	2	0	—	—	—	—	—	—	2	0
10	—	—	—	—	—	—	—	—	—	—
11	3	304	—	—	3	304	—	—	1	150
12	2	18	—	—	1	18	—	—	2	18
農 業	—	—	—	—	—	—	—	—	—	—
林 業	—	—	—	—	—	—	—	—	—	—
漁 業	1	10	—	—	—	—	—	—	1	10
鉱 業	—	—	—	—	—	—	—	—	—	—
建 設 業	—	—	—	—	—	—	—	—	—	—
製 造 業	7	374	4	374	2	216	—	—	4	0
電 気・ガ 斯・熱 供 給・水 道 業	—	—	—	—	—	—	—	—	—	—
運 輸 ・ 通 信 業	3	46	3	46	—	—	—	—	1	16
卸 売 ・ 小 売 業, 飲 食 店	—	—	—	—	—	—	—	—	—	—
金 融 ・ 保 険 業	—	—	—	—	—	—	—	—	—	—
不 動 産 業	—	—	—	—	—	—	—	—	—	—
サ ー ビ ス 業	12	799	4	289	5	480	1	158	8	487
公 務(他 に 分 類 さ れ な い も の)	4	1,593	—	—	—	—	—	—	4	1,593
分 類 不 能 の 産 業	—	—	—	—	—	—	—	—	—	—

注 1 争議が2か月以上に及ぶ場合は、当該各月に件数及び参加人員を加算してあるので月別と産業別の計は合致しない。

2 1争議で2以上の主要要求事項をもつ争議はそれぞれの主要要求別に加算してあるので要求別合計と計の数字は合致しない。

資料 県労政訓練課



## 35 月・産業分類別労働争議

## (2) 争議形態別(平成4～6年)

年 月 ・ 産 業	総 争 議		争 議 行 為 を 伴 っ た も の										争 議 行 為 を 伴 わ な い も の			
	件 数	参 加 人 員	半 日 以 上 の 同 盟 罷 業			作 業 所 閉 鎖			半 日 未 満 の 同 盟 罷 業		忘 業		そ の 他		件 数	参 加 人 員
			件 数	参 加 人 員	労 働 日 損 失 数	件 数	参 加 人 員	労 働 日 損 失 数	件 数	参 加 人 員	件 数	参 加 人 員	件 数	参 加 人 員		
平 成 4 年	77	23,374	10	659	1,123	-	-	-	66	9,658	-	-	-	-	6	84
5	83	25,831	9	687	754	-	-	-	73	9,285	-	-	-	-	2	12
6	27	8,377	6	273	489	-	-	-	17	2,627	-	-	-	-	5	385
平 成 6 年 1 月	1	225	-	-	-	-	-	-	-	-	-	-	-	-	1	225
2	6	4,862	-	-	-	-	-	-	6	1,618	-	-	-	-	-	-
3	10	1,219	4	254	470	-	-	-	6	529	-	-	-	-	1	21
4	2	358	1	15	15	-	-	-	1	4	-	-	-	-	-	-
5	-	-	-	-	-	-	-	-	-	-	-	-	-	-	-	-
6	-	-	-	-	-	-	-	-	1	158	-	-	-	-	-	-
7	-	-	-	-	-	-	-	-	-	-	-	-	-	-	-	-
8	-	-	-	-	-	-	-	-	-	-	-	-	-	-	-	-
9	2	81	-	-	-	-	-	-	-	-	-	-	-	-	2	81
10	-	-	-	-	-	-	-	-	-	-	-	-	-	-	-	-
11	3	604	1	4	4	-	-	-	2	300	-	-	-	-	-	-
12	2	689	-	-	-	-	-	-	1	18	-	-	-	-	1	58
農 業	-	-	-	-	-	-	-	-	-	-	-	-	-	-	-	-
林 業	-	-	-	-	-	-	-	-	-	-	-	-	-	-	-	-
漁 業	1	21	-	-	-	-	-	-	1	10	-	-	-	-	-	-
鉱 業	-	-	-	-	-	-	-	-	-	-	-	-	-	-	-	-
建 設 業	-	-	-	-	-	-	-	-	-	-	-	-	-	-	-	-
製 造 業	7	628	2	216	432	-	-	-	3	236	-	-	-	-	3	102
電 気 ・ ガ ス ・ 熱 供 給 ・ 水 道 業	-	-	-	-	-	-	-	-	-	-	-	-	-	-	-	-
運 輸 ・ 通 信 業	3	46	2	38	38	-	-	-	1	8	-	-	-	-	-	-
卸 売 ・ 小 売 業 , 飲 食 店	-	-	-	-	-	-	-	-	-	-	-	-	-	-	-	-
金 融 ・ 保 険 業	-	-	-	-	-	-	-	-	-	-	-	-	-	-	-	-
不 動 産 業	-	-	-	-	-	-	-	-	-	-	-	-	-	-	-	-
サ ー ビ ス 業	12	2,818	2	19	19	-	-	-	9	780	-	-	-	-	1	225
公 務 (他 に 分 類 さ れ な い も の)	4	4,864	-	-	-	-	-	-	3	1,593	-	-	-	-	1	58
分 類 不 能 の 産 業	-	-	-	-	-	-	-	-	-	-	-	-	-	-	-	-

注 1 争議行為を伴ったものの形態別参加人員は、総争議参加人員中実際に争議行為を行った人員である。このため、総争議人員とは一致しない。

2 争議行為を伴ったものの形態別件数は同一業者の争議継続期間中に実施した各争議行為の形態別ごとに1件として集計した。このため、総争議件数とは一致しない。

資料 県労政訓練課

発生件数及び参加人員 (続き)

(3) 月 別 (平成4～6年)

年 月・産 業	総 数		1 月		2 月		3 月		4 月		5 月		6 月	
	件数	参加人員	件数	参加人員	件数	参加人員	件数	参加人員	件数	参加人員	件数	参加人員	件数	参加人員
平 成 4 年	77	9,913	—	—	3	—	44	6,450	6	487	—	—	3	158
5	83	9,894	—	—	1	—	47	5,206	4	631	—	—	3	393
6	27	2,822	1	0	6	1,618	10	705	2	19	—	—	1	158
農 業	—	—	—	—	—	—	—	—	—	—	—	—	—	—
林 業	—	—	—	—	—	—	—	—	—	—	—	—	—	—
漁 業	1	10	—	—	1	10	—	—	—	—	—	—	—	—
鉱 業	—	—	—	—	—	—	—	—	—	—	—	—	—	—
建 設 業	—	—	—	—	—	—	—	—	—	—	—	—	—	—
製 造 業	7	374	—	—	—	—	5	374	—	—	—	—	—	—
電気・ガス・熱供給・水道業	—	—	—	—	—	—	—	—	—	—	—	—	—	—
運 輸 ・ 通 信 業	3	46	—	—	—	—	3	46	—	—	—	—	—	—
卸 売 ・ 小 売 業 , 飲 食 店	—	—	—	—	—	—	—	—	—	—	—	—	—	—
金 融 ・ 保 険 業	—	—	—	—	—	—	—	—	—	—	—	—	—	—
不 動 産 業	—	—	—	—	—	—	—	—	—	—	—	—	—	—
サ ー ビ ス 業	12	799	1	0	2	15	2	285	2	19	—	—	1	158
公務(他に分類されないもの)	4	1,593	—	—	3	1,593	—	—	—	—	—	—	—	—
分 類 不 能 の 産 業	—	—	—	—	—	—	—	—	—	—	—	—	—	—

年 月・産 業	7 月		8 月		9 月		10 月		11 月		12 月	
	件数	参加人員	件数	参加人員	件数	参加人員	件数	参加人員	件数	参加人員	件数	参加人員
平 成 4 年	—	—	—	—	—	—	—	—	20	2,746	1	72
5	8	1,987	—	—	1	16	—	—	18	1,661	1	—
6	—	—	—	—	2	0	—	—	3	304	2	18
農 業	—	—	—	—	—	—	—	—	—	—	—	—
林 業	—	—	—	—	—	—	—	—	—	—	—	—
漁 業	—	—	—	—	—	—	—	—	—	—	—	—
鉱 業	—	—	—	—	—	—	—	—	—	—	—	—
建 設 業	—	—	—	—	—	—	—	—	—	—	—	—
製 造 業	—	—	—	—	2	0	—	—	—	—	—	—
電気・ガス・熱供給・水道業	—	—	—	—	—	—	—	—	—	—	—	—
運 輸 ・ 通 信 業	—	—	—	—	—	—	—	—	—	—	—	—
卸 売 ・ 小 売 業 , 飲 食 店	—	—	—	—	—	—	—	—	—	—	—	—
金 融 ・ 保 険 業	—	—	—	—	—	—	—	—	—	—	—	—
不 動 産 業	—	—	—	—	—	—	—	—	—	—	—	—
サ ー ビ ス 業	—	—	—	—	—	—	—	—	3	304	1	18
公務(他に分類されないもの)	—	—	—	—	—	—	—	—	—	—	1	0
分 類 不 能 の 産 業	—	—	—	—	—	—	—	—	—	—	—	—

注 争議が2か月以上に及ぶ場合は、当該各月に件数及び参加人員を加算してあるので月別・産業別の総数とは一致しない。  
資料 県労政訓練課

## 36 公共職業訓練状況（平成4～6年度）

科 別	定員	応募者数	入校者数	修了者数			求 人 数			就 職 者 数			そ の 他
				計	男	女	計	県内	県外	計	県内	県外	
平 成 4 年 度	760	272	608	485	302	183	2,887	1,520	1,367	357	333	24	128
5	779	279	606	533	314	219	1,685	1,050	635	390	366	24	143
6	809	295	683	578	328	250	2,019	1,028	991	435	415	20	143
県立職業訓練校	510	295	414	344	225	119	1,760	807	953	313	296	17	31
養成コース	290	295	234	173	135	38	991	443	548	171	155	16	2
能力再開発コース (施設内)	130	—	97	95	49	46	769	364	405	72	71	1	23
委託訓練(施設外)	90	—	83	76	41	35	—	—	—	70	70	0	6
徳島職業能力 開発促進センター	299	—	269	234	103	131	259	221	38	122	119	3	112
アビリティコース (施設内)	280	—	252	64 143	33 67	31 76	59 200	53 168	6 32	37 71	35 71	2 0	27 72
委託訓練(施設外)	19	—	17	27	3	24	—	—	—	14	13	1	13

資料 県労政訓練課

# 4 事業所

産業中分類	経営							
	総数		民					
			計			個人		
	事業所数	従業者数	事業所数	従業者数	常雇	事業所数	従業者数	常雇
全昭平	50,299	331,917	47,809	290,677	193,878	32,734	88,164	28,206
和成	49,793	356,943	47,401	313,353	213,972	29,666	76,102	24,686
613								
産年								
77								
農林業	190	1,661	178	1,605	1,059	-	-	-
農林業	105	887	105	887	631	-	-	-
農林業	105	887	105	887	631	-	-	-
林業	36	276	27	226	159	-	-	-
林業	36	276	27	226	159	-	-	-
漁業	49	498	46	492	269	-	-	-
水産業	9	251	9	251	139	-	-	-
非農林業	40	247	37	241	130	-	-	-
非農林業(公務を除く)	49,603	355,282	47,223	311,748	212,913	29,666	76,102	24,686
非農林業(公務を除く)	48,989	341,280	47,223	311,748	212,913	29,666	76,102	24,686
鉱業	49	439	49	439	337	21	65	34
石油	1	20	1	20	16	-	-	-
炭	-	-	-	-	-	-	-	-
非金属	48	419	48	419	321	21	65	34
建設業	4,701	36,593	4,701	36,593	24,447	2,247	6,137	2,465
建設業	2,324	24,890	2,324	24,890	17,294	591	2,390	1,187
建設業	1,574	6,114	1,574	6,114	3,220	1,269	2,796	965
建設業	803	5,589	803	5,589	3,933	387	951	313
製造業	5,068	83,746	5,067	83,743	69,997	2,402	9,667	4,788
製造業	790	10,370	790	10,370	7,544	417	1,672	682
製造業	86	1,826	86	1,826	1,462	18	75	14
製造業	259	5,158	259	5,158	4,582	100	687	481
製造業	671	12,311	671	12,311	10,803	281	1,989	1,377
製造業	568	5,059	568	5,059	3,709	294	974	383
製造業	970	9,744	970	9,744	7,520	577	1,915	842
製造業	69	3,782	69	3,782	3,601	21	61	23
製造業	237	2,684	236	2,681	2,116	126	364	132
製造業	48	7,518	48	7,518	7,070	-	-	-
製造業	10	88	10	88	74	-	-	-
製造業	66	1,553	66	1,553	1,360	20	72	36
製造業	39	1,887	39	1,887	1,726	13	75	53
製造業	62	688	62	688	527	34	214	126
製造業	232	3,196	232	3,196	2,585	79	219	57
製造業	24	709	24	709	632	7	25	10
製造業	10	175	10	175	163	4	14	9
製造業	291	2,867	291	2,867	2,191	150	401	141
製造業	248	5,651	248	5,651	5,033	86	245	107
製造業	131	5,754	131	5,754	5,352	24	226	169
製造業	71	1,085	71	1,085	869	36	130	72
製造業	14	524	14	524	496	4	15	10
製造業	-	-	-	-	-	-	-	-
製造業	172	1,117	172	1,117	582	111	294	64
製造業	94	1,722	36	1,041	1,015	-	-	-
製造業	40	1,096	35	968	942	-	-	-
製造業	1	73	1	73	73	-	-	-
製造業	53	553	-	-	-	-	-	-
製造業	1,177	17,092	957	14,312	12,324	233	518	192
製造業	20	164	20	164	145	1	5	4
製造業	216	2,935	207	2,579	2,179	57	127	61
製造業	382	6,733	382	6,733	5,863	93	237	101
製造業	150	1,583	146	1,564	1,226	38	74	16
製造業	1	3	1	3	3	-	-	-
製造業	30	396	30	396	345	2	2	-

## 事業所数及び従業者数 (昭和61年・平成3.7.1現在)

組 織 別									
営 業						国・公共企業体		地方公共団体	
法 人			法 人 で な い 団 体			事業所数	従業者数	事業所数	従業者数
事業所数	従業者数	常 雇	事業所数	従業者数	常 雇				
14,867	201,635	164,979	208	878	693	2,490	41,240	2,086	30,922
17,531	236,496	188,644	204	755	642	360	9,460	2,032	34,130
164	1,519	992	14	86	67	8	49	4	7
92	831	591	13	56	40	—	—	—	—
92	831	591	13	56	40	—	—	—	—
27	226	159	—	—	—	8	49	1	1
27	226	159	—	—	—	8	49	1	1
45	462	242	1	30	27	—	—	3	6
8	221	112	1	30	27	—	—	—	—
37	241	130	—	—	—	—	—	3	6
17,367	234,977	187,652	190	669	575	352	9,411	2,028	34,123
17,367	234,977	187,652	190	669	575	259	6,618	1,507	22,914
28	374	303	—	—	—	—	—	—	—
1	20	16	—	—	—	—	—	—	—
—	—	—	—	—	—	—	—	—	—
—	—	—	—	—	—	—	—	—	—
27	354	287	—	—	—	—	—	—	—
2,454	30,456	21,982	—	—	—	—	—	—	—
1,733	22,500	16,107	—	—	—	—	—	—	—
305	3,318	2,255	—	—	—	—	—	—	—
416	4,638	3,620	—	—	—	—	—	—	—
2,651	73,973	65,124	14	103	85	1	3	—	—
372	8,692	6,856	1	6	6	—	—	—	—
64	1,707	1,414	4	44	34	—	—	—	—
159	4,471	4,101	—	—	—	—	—	—	—
389	10,312	9,417	1	10	9	—	—	—	—
271	4,071	3,316	3	14	10	—	—	—	—
392	7,827	6,676	1	2	2	—	—	—	—
48	3,721	3,578	—	—	—	—	—	—	—
108	2,315	1,983	2	2	1	1	3	—	—
48	7,518	7,070	—	—	—	—	—	—	—
9	82	68	1	6	6	—	—	—	—
46	1,481	1,324	—	—	—	—	—	—	—
26	1,812	1,673	—	—	—	—	—	—	—
27	455	384	1	19	17	—	—	—	—
153	2,977	2,528	—	—	—	—	—	—	—
17	684	622	—	—	—	—	—	—	—
6	161	154	—	—	—	—	—	—	—
141	2,466	2,050	—	—	—	—	—	—	—
162	5,406	4,926	—	—	—	—	—	—	—
107	5,528	5,183	—	—	—	—	—	—	—
35	955	797	—	—	—	—	—	—	—
10	509	486	—	—	—	—	—	—	—
—	—	—	—	—	—	—	—	—	—
61	823	518	—	—	—	—	—	—	—
36	1,041	1,015	—	—	—	—	—	58	681
35	968	942	—	—	—	—	—	5	128
1	73	73	—	—	—	—	—	—	—
—	—	—	—	—	—	—	—	—	—
—	—	—	—	—	—	—	—	53	553
716	13,747	12,091	8	47	41	202	2,391	18	389
19	159	141	—	—	—	—	—	—	—
150	2,452	2,118	—	—	—	—	—	9	356
287	6,467	5,735	2	29	27	—	—	—	—
108	1,490	1,210	—	—	—	—	—	4	19
1	3	3	—	—	—	—	—	—	—
26	385	336	2	9	9	—	—	—	—

37 産業中分類・経営組織別

産業中分類	経営							
	総数		民					
			計			個人		
	事業所数	従業者数	事業所数	従業者数	常 雇	事業所数	従業者数	常 雇
運輸に付帯するサービス業	112	1,414	109	1,401	1,148	12	19	2
卸売・小売業	266	3,864	62	1,472	1,415	30	54	8
飲食店	22,632	96,393	22,582	95,956	48,849	15,973	38,356	9,054
○卸売業	2,938	24,586	2,938	24,586	17,448	882	2,547	723
各種商品卸売業	1	12	1	12	9	—	—	—
繊維・機械器具・建築材料等卸売業	1,428	10,997	1,428	10,997	7,999	400	1,088	336
衣料・食料・家具卸売業	1,486	13,522	1,486	13,522	9,428	461	1,417	377
○小売業	23	55	23	55	12	21	42	10
各種商品の小売業	14,396	53,611	14,346	53,174	24,321	10,408	23,725	4,732
各種衣料・身の回り品小売業	35	1,819	35	1,819	1,531	17	43	8
食物・食料品小売業	2,032	6,346	2,032	6,346	2,718	1,285	2,610	428
自動車・自転車小売業	5,709	20,018	5,660	19,589	7,734	4,591	10,271	1,673
自家製の器具・建具小売業	956	4,479	956	4,479	2,842	650	1,416	312
その他の小売業	1,375	4,862	1,375	4,862	2,183	944	2,072	352
○飲食店	4,289	16,087	4,288	16,079	7,313	2,921	7,313	1,959
一般飲食店	5,298	18,196	5,298	18,196	7,080	4,683	12,084	3,599
その他の飲食店	3,365	12,311	3,365	12,311	4,661	2,847	7,123	1,754
金融・保険業	1,933	5,885	1,933	5,885	2,419	1,836	4,961	1,845
銀行・信託業	682	11,307	678	10,941	10,318	110	200	58
農林水産金融業	180	3,984	179	3,651	3,486	—	—	—
小企業・民生住宅等特定目的金融業	8	199	8	199	193	—	—	—
補助的金融業	171	1,247	171	1,247	1,061	51	97	33
証券業	12	144	12	144	107	1	1	—
商品取引業	1	6	1	6	4	—	—	—
保険業	45	814	45	814	777	2	6	—
代理業	172	4,623	169	4,590	4,540	—	—	—
不動産業	93	290	93	290	150	56	96	25
不動産賃貸業	1,496	3,502	1,488	3,461	1,153	1,043	1,527	144
不動産管理業	399	1,276	398	1,272	572	189	362	79
サービス業	1,097	2,226	1,090	2,189	581	854	1,165	65
宿泊業	13,090	90,486	11,665	65,262	44,473	7,637	19,632	7,951
旅館・その他の宿泊業	228	1,288	228	1,288	819	88	249	85
洗滌・クリーニング業	598	4,253	561	4,014	2,491	344	1,057	236
その他の個人サービス業	3,411	7,051	3,410	7,043	2,399	3,166	5,311	1,047
娯楽業（映画業を除く）	390	1,600	375	1,564	811	270	571	120
放送業	18	109	18	109	58	8	35	11
自動車整備業	358	5,034	338	3,772	2,783	154	441	183
駐在所	16	441	16	441	380	—	—	—
その他の整備業	239	431	239	431	111	193	256	20
協同組合（他に分類されないもの）	633	2,120	633	2,120	1,035	498	1,180	393
情報サービス業	215	718	215	718	401	149	271	49
調査・広告業	361	4,194	361	4,194	3,627	—	—	—
その他のサービス業	115	1,756	115	1,756	1,364	9	24	8
専門サービス業（他に分類されないもの）	357	4,904	327	4,654	3,372	130	489	126
医療業	1,862	7,718	1,825	6,647	3,740	1,438	3,182	1,172
保健衛生業	1,418	20,657	1,381	17,047	13,817	1,073	5,944	4,108
薬物処理業	23	353	5	31	23	1	2	1
宗教教育社	113	1,464	75	626	437	25	110	62
社会保険社会福祉	898	2,067	898	2,067	823	24	46	—
学術研究機関	919	16,018	109	2,001	1,686	29	141	77
政治・経済・文化団体	564	6,300	235	3,314	3,032	37	321	252
その他のサービス業	26	480	4	47	45	—	—	—
公務（他に分類されないもの）	287	1,252	287	1,252	1,117	—	—	—
国地方公務	41	278	10	126	102	1	2	1
公務	614	14,002	—	—	—	—	—	—
地方公務	93	2,793	—	—	—	—	—	—
地	521	11,209	—	—	—	—	—	—

事業所数及び従業者数 (続き)

組 織 別									
営						国・公共企業体		地方公共団体	
法 人			法 人 で な い 団 体			事業所数	従業者数	事業所数	従業者数
事業所数	従業者数	常 雇	事業所数	従業者数	常 雇				
94	1,376	1,144	3	6	2	1	7	2	6
31	1,415	1,404	1	3	3	201	2,384	3	8
6,607	57,596	39,793	2	4	2	—	—	50	437
2,056	22,039	16,725	—	—	—	—	—	—	—
1	12	9	—	—	—	—	—	—	—
1,028	9,909	7,663	—	—	—	—	—	—	—
1,025	12,105	9,051	—	—	—	—	—	—	—
2	13	2	—	—	—	—	—	—	—
3,937	29,446	19,588	1	3	1	—	—	50	437
18	1,776	1,523	—	—	—	—	—	—	—
746	3,733	2,289	1	3	1	—	—	—	—
1,069	9,318	6,061	—	—	—	—	—	49	429
306	3,063	2,530	—	—	—	—	—	—	—
431	2,790	1,831	—	—	—	—	—	—	—
1,367	8,766	5,354	—	—	—	—	—	1	8
614	6,111	3,480	1	1	1	—	—	—	—
517	5,187	2,906	1	1	1	—	—	—	—
97	924	574	—	—	—	—	—	—	—
566	10,733	10,253	2	8	7	1	333	3	33
179	3,651	3,486	—	—	—	1	333	—	—
8	199	193	—	—	—	—	—	—	—
119	1,149	1,027	1	1	1	—	—	—	—
10	136	101	1	7	6	—	—	—	—
1	6	4	—	—	—	—	—	—	—
43	808	777	—	—	—	—	—	—	—
169	4,590	4,540	—	—	—	—	—	3	33
37	194	125	—	—	—	—	—	—	—
441	1,929	1,004	4	5	5	1	1	7	40
209	910	493	—	—	—	—	—	1	4
232	1,019	511	4	5	5	1	1	6	36
3,868	45,128	36,087	160	502	435	54	3,890	1,371	21,334
140	1,039	734	—	—	—	—	—	—	—
215	2,951	2,249	2	6	6	3	3	34	236
243	1,731	1,351	1	1	1	—	—	1	8
105	993	691	—	—	—	—	—	15	36
10	74	47	—	—	—	—	—	—	—
178	3,303	2,578	6	28	22	—	—	20	1,262
13	435	375	3	6	5	—	—	—	—
41	165	81	5	10	10	—	—	—	—
133	929	632	2	11	10	—	—	—	—
65	442	349	1	5	3	—	—	—	—
361	4,194	3,627	—	—	—	—	—	—	—
104	1,730	1,354	2	2	2	—	—	—	—
189	4,143	3,227	8	22	19	—	—	30	250
385	3,462	2,565	2	3	3	18	267	19	804
307	11,102	9,708	1	1	1	5	1,630	32	1,980
3	28	21	1	1	1	2	7	16	315
49	513	373	1	3	2	—	—	38	838
872	2,019	822	2	2	1	—	—	—	—
80	1,860	1,609	—	—	—	21	1,934	789	12,083
186	2,910	2,712	12	83	68	—	—	329	2,986
4	47	45	—	—	—	3	44	19	389
179	947	849	108	305	268	—	—	—	—
6	111	88	3	13	13	2	5	29	147
—	—	—	—	—	—	93	2,793	521	11,209
—	—	—	—	—	—	93	2,793	—	—
—	—	—	—	—	—	—	—	521	11,209



## 38 市町村・産業大分類別事業所数

市町村	総数		農林漁業		非農林漁業		鉱業		建設業		製造業	
	事業所数	従業者数	事業所数	従業者数	事業所数	従業者数	事業所数	従業者数	事業所数	従業者数	事業所数	従業者数
総数	50,299	331,917	204	1,959	50,095	329,958	73	567	4,718	33,165	5,430	80,264
昭和61年7月 平成3年7月	49,793	356,943	190	1,661	49,603	355,282	49	439	4,701	36,593	5,068	83,746
徳島市	18,542	147,169	29	258	18,513	146,911	4	114	1,240	11,229	1,643	23,719
鳴門市	3,521	26,883	21	233	3,500	26,650	8	44	249	2,052	373	7,697
小松島市	2,303	17,354	3	13	2,300	17,341	—	—	195	1,078	236	5,078
阿南市	3,468	25,542	18	134	3,450	25,408	5	64	358	2,898	326	7,166
勝浦町	418	2,641	12	62	406	2,579	1	26	70	545	46	823
上勝町	164	718	1	13	163	705	—	—	34	217	20	146
佐那河内村	161	763	2	54	159	709	—	—	60	211	11	129
石井町	1,111	7,491	2	8	1,109	7,483	1	3	130	742	142	2,602
神山町	688	2,977	2	29	686	2,948	4	12	140	749	96	663
那賀川町	434	2,732	—	—	434	2,732	—	—	74	538	101	1,086
羽ノ浦町	574	3,490	3	32	571	3,458	—	—	36	177	78	790
鷺敷町	243	1,493	1	5	242	1,488	2	2	29	206	27	582
相生町	220	1,446	—	—	220	1,446	—	—	27	270	34	471
上那賀町	181	992	2	32	179	960	1	5	22	257	19	181
木沢村	75	445	—	—	75	445	—	—	13	180	6	58
木頭村	130	859	3	7	127	852	1	2	17	292	17	193
岐和村	223	985	2	10	221	975	—	—	26	123	23	178
日由町	506	2,600	4	57	502	2,543	—	—	55	260	38	465
日牟岐町	476	2,469	1	2	475	2,467	1	2	43	280	48	425
海部町	436	2,273	6	39	430	2,234	1	2	43	314	53	587
南部町	239	1,189	6	76	233	1,113	—	—	42	142	17	378
海穴町	292	1,426	2	7	290	1,419	—	—	40	298	32	339
松茂町	585	6,604	1	39	584	6,565	2	28	49	462	66	1,995
北島町	811	7,752	2	19	809	7,733	1	8	85	815	97	2,643
藍住町	939	8,801	2	3	937	8,798	—	—	78	574	121	4,179
板上町	616	3,660	—	—	616	3,660	—	—	76	616	55	617
野板町	534	3,124	8	108	526	3,016	1	1	77	368	72	857
上吉野町	456	2,393	3	17	453	2,376	1	2	56	375	55	663
土成町	404	2,638	2	15	402	2,623	—	—	57	446	54	873
市場町	577	3,790	5	60	572	3,730	—	—	71	527	63	1,266
阿波町	675	4,374	3	38	672	4,336	3	9	109	589	89	1,823
鳴川町	1,569	10,132	3	34	1,566	10,098	2	13	135	854	118	2,373
川島町	408	3,131	2	5	406	3,126	1	11	44	188	51	1,161
山川町	633	3,533	4	15	629	3,518	—	—	69	469	67	1,071
美郷村	102	485	1	8	101	477	1	3	17	167	15	74
美馬町	1,170	8,316	5	105	1,165	8,211	2	23	135	852	108	2,549
美半町	496	3,147	6	18	490	3,129	—	—	66	621	71	952
貞光町	414	2,140	—	—	414	2,140	—	—	55	403	74	605
一穴村	463	2,382	1	3	462	2,379	—	—	42	267	36	448
吹野村	118	520	1	1	117	519	—	—	11	89	19	145
木屋平村	456	2,592	1	31	455	2,561	2	22	74	621	35	356
三野町	107	581	1	1	106	580	—	—	12	246	16	100
三好町	326	1,710	—	—	326	1,710	2	27	48	285	43	468
池田町	356	2,211	3	13	353	2,198	—	—	61	446	63	788
池井町	1,458	9,631	6	14	1,452	9,617	2	16	108	1,230	105	1,881
井城町	403	2,077	1	2	402	2,075	—	—	72	502	53	565
三加茂町	333	1,830	—	—	333	1,830	—	—	42	341	26	372
東祖谷山村	646	3,368	3	17	643	3,351	—	—	64	499	80	752
西祖谷山村	175	1,263	6	24	169	1,239	—	—	26	541	14	229
西祖谷山村	158	821	—	—	158	821	—	—	19	142	16	185

及び従業者数 (昭和61年・平成3.7.1現在)

電気・ガス 熱供給・水道業		運輸・通信業		卸売・小売業, 飲食店		金融・保険業		不動産業		サービス業		公 務	
事業 所数	従業 者数	事業 所数	従業 者数	事業 所数	従業 者数	事業 所数	従業 者数	事業 所数	従業 者数	事業 所数	従業 者数	事業 所数	従業 者数
101	2,025	1,181	17,645	23,680	92,484	650	11,088	1,240	2,797	12,384	75,804	638	13,119
94	1,722	1,177	17,092	22,632	96,393	682	11,307	1,496	3,502	13,090	90,486	614	14,002
15	675	338	7,039	8,945	47,688	360	7,408	938	2,366	4,928	40,816	102	5,857
3	92	92	1,205	1,654	6,255	51	568	107	243	923	7,804	40	690
2	48	61	855	1,087	4,212	31	372	77	105	587	4,514	24	1,079
6	258	141	2,012	1,559	5,898	48	669	82	154	876	5,506	49	783
2	8	10	91	162	462	5	42	1	1	103	505	6	76
—	—	5	28	56	119	—	—	3	3	37	131	8	61
1	3	5	63	46	106	—	—	—	—	32	143	4	54
3	44	18	177	482	1,969	8	115	25	46	288	1,591	12	194
2	9	26	106	227	505	—	—	2	5	172	740	17	159
1	4	13	208	156	418	3	30	1	3	78	363	7	82
2	6	7	55	268	1,058	9	125	5	16	164	1,164	2	67
1	3	4	20	119	355	3	48	—	—	53	211	4	61
2	52	11	68	76	210	1	4	—	—	64	319	5	52
2	15	5	28	68	161	1	11	—	—	50	239	11	63
—	—	4	15	30	63	—	—	1	1	17	90	4	38
1	1	4	35	49	92	1	2	—	—	32	185	5	50
1	2	8	62	85	254	2	16	—	—	71	287	5	53
2	7	14	70	231	622	3	25	2	5	148	951	9	138
2	27	30	106	216	818	5	47	3	4	117	645	10	113
2	7	7	45	191	683	4	50	1	2	119	472	9	72
1	3	7	42	93	261	2	17	1	1	65	226	5	43
1	1	5	28	122	338	2	15	2	4	81	349	5	47
2	26	30	554	250	1,468	5	67	19	42	150	1,152	11	771
3	32	21	906	341	1,680	9	174	32	84	216	1,263	4	128
1	6	12	211	426	2,043	11	152	25	72	254	1,441	9	120
2	11	12	100	255	808	3	49	9	13	194	1,304	10	142
1	6	13	160	200	652	2	29	3	3	148	856	9	84
2	11	7	62	191	620	1	16	3	5	130	546	7	76
1	5	14	145	165	601	2	11	1	1	97	451	11	90
1	5	16	89	259	862	4	40	4	43	147	739	7	159
1	5	18	160	288	791	3	16	2	2	150	836	9	105
3	42	29	409	785	2,818	25	333	29	59	425	2,978	15	219
1	4	5	42	157	499	3	23	1	2	130	917	13	279
1	6	12	115	305	1,048	3	39	7	14	156	650	9	106
—	—	3	15	29	61	—	—	—	—	29	106	7	51
2	36	22	264	549	1,986	19	251	29	42	275	1,841	24	367
1	6	13	135	206	587	2	18	2	5	121	667	8	138
1	3	10	81	177	461	2	15	1	1	86	499	8	72
3	18	12	107	219	763	12	122	4	5	126	545	8	104
1	3	3	17	44	90	—	—	—	—	34	121	5	54
2	9	11	117	183	552	2	32	3	10	132	739	11	103
—	—	2	12	37	55	—	—	—	—	33	116	6	51
—	—	3	42	123	384	3	21	5	7	93	416	6	60
1	3	10	49	116	372	1	9	7	11	86	448	8	72
4	173	40	585	710	2,609	20	249	43	98	396	2,407	24	369
1	1	11	54	162	482	3	9	—	—	89	356	11	106
1	22	5	108	157	437	3	14	—	—	90	454	9	82
1	6	13	101	268	846	5	54	16	24	186	931	10	138
2	10	8	47	52	107	—	—	—	—	59	240	8	65
3	8	7	47	56	164	—	—	—	—	53	216	4	59

## 39 市町村・経営組織・従業者規模別

市町村	総数						計	
	事業所数	従業者数	個人業主	家族従業者	雇用者	うち常雇	事業所数	従業者数
総数	50,299	331,917	31,923	21,305	255,392	234,701	47,809	290,677
昭和61年7月	49,793	356,943	29,262	15,300	282,811	257,321	47,401	313,353
平成3年7月								
徳島市	18,542	147,169	10,003	5,042	118,489	107,761	18,109	130,282
鳴門市	3,521	26,883	2,115	1,166	21,581	19,491	3,354	23,367
小松島市	2,303	17,354	1,468	774	13,955	12,687	2,205	14,703
阿南市	3,468	25,542	2,025	1,147	20,329	18,534	3,274	22,882
勝浦町	418	2,641	236	127	2,011	1,747	392	2,315
上勝町	164	718	105	17	559	549	142	564
佐那河内村	161	763	112	60	505	392	151	652
石井町	1,111	7,491	698	358	5,789	5,057	1,060	6,722
神山町	688	2,977	480	273	1,926	1,625	633	2,540
那賀川町	434	2,732	265	178	1,994	1,805	408	2,488
羽ノ浦町	574	3,490	368	196	2,635	2,374	555	3,194
鷺敷町	243	1,493	163	103	1,119	1,039	229	1,320
相生町	220	1,446	132	74	1,157	1,030	192	1,144
上那賀町	181	992	103	46	776	711	148	754
木沢村	75	445	48	22	349	312	63	361
木頭村	130	859	71	34	702	643	110	706
由岐町	223	985	139	89	682	610	197	794
日和佐町	506	2,600	341	185	1,905	1,708	470	2,024
牟岐町	476	2,469	313	175	1,741	1,613	446	2,049
海部町	436	2,273	286	115	1,726	1,578	398	1,938
南部町	239	1,189	156	52	883	809	222	1,066
海穴町	292	1,426	206	100	1,023	927	271	1,213
松茂町	585	6,604	295	155	5,783	5,123	555	5,652
北島町	811	7,752	469	272	6,520	6,063	785	7,340
藍住町	939	8,801	526	275	7,447	6,906	894	8,203
板上町	616	3,660	394	223	2,741	2,482	575	2,728
吉野町	534	3,124	335	212	2,284	2,118	499	2,775
土成町	456	2,393	312	175	1,732	1,577	430	2,100
市場町	577	3,790	388	216	2,932	2,702	539	3,370
阿波町	675	4,374	475	245	3,316	3,103	645	4,023
阿嶋川町	1,569	10,132	980	562	7,809	7,037	1,507	9,017
山川町	408	3,131	255	139	2,528	2,417	369	2,475
山川町	633	3,533	416	243	2,541	2,295	594	3,186
美郷村	102	485	56	27	364	334	86	378
美脇村	1,170	8,316	684	321	6,708	6,278	1,102	7,358
美馬町	496	3,147	311	157	2,438	2,207	459	2,757
美半町	414	2,140	267	138	1,503	1,402	380	1,736
真光町	463	2,382	300	176	1,684	1,554	432	2,046
一穴村	118	520	79	48	374	335	96	370
吹屋村	456	2,592	277	156	1,926	1,783	412	2,190
木屋平村	107	581	41	28	481	457	87	457
三野町	326	1,710	213	104	1,272	1,132	301	1,442
三好町	356	2,211	218	107	1,703	1,544	329	2,017
池田町	1,458	9,631	815	290	7,768	7,127	1,370	8,251
山城町	403	2,077	269	99	1,553	1,453	364	1,797
井川町	333	1,830	215	133	1,336	1,258	302	1,513
三加茂町	646	3,368	412	202	2,500	2,306	604	3,018
東祖谷山村	175	1,263	87	37	1,058	938	144	1,056
西祖谷山村	158	821	93	67	622	561	133	635

資料 総務庁統計局「事業所統計調査報告」

## 事業所数及び従業者数 (昭和61年・平成3.7.1現在)

		民						营				国,公共企業体, 地方公共団体	
1 ~ 4 人		5 ~ 9		10 ~ 19		20 ~ 29		30 人以上					
事業所数	従業者数	事業所数	従業者数	事業所数	従業者数	事業所数	従業者数	事業所数	従業者数	事業所数	従業者数		
34,524	69,181	7,182	46,421	3,570	47,629	1,151	27,298	1,382	100,148	2,490	41,240		
32,776	67,367	7,689	49,698	4,137	55,235	1,252	29,777	1,547	111,276	2,392	43,590		
11,867	25,559	3,311	21,307	1,729	22,966	536	12,713	666	47,737	433	16,887		
2,377	4,952	525	3,435	269	3,625	73	1,739	110	9,616	167	3,516		
1,576	3,135	334	2,151	180	2,360	50	1,222	65	5,835	98	2,651		
2,196	4,532	569	3,732	320	4,292	86	2,054	103	8,272	194	2,660		
268	526	74	488	31	411	7	162	12	728	26	326		
114	179	9	60	15	219	3	69	1	37	22	154		
121	221	12	82	10	139	5	110	3	100	10	111		
749	1,507	163	1,043	91	1,241	23	554	34	2,377	51	769		
499	879	70	436	47	649	11	251	6	325	55	437		
270	544	71	468	47	641	7	163	13	672	26	244		
377	767	106	670	49	651	15	333	8	773	19	296		
179	362	23	141	16	203	2	52	9	562	14	173		
136	260	23	147	18	247	6	142	9	348	28	302		
112	197	15	90	10	126	5	118	6	223	33	238		
47	83	5	34	4	49	5	114	2	81	12	84		
84	159	5	36	14	191	2	49	5	271	20	153		
148	307	29	182	16	220	4	85	—	—	26	191		
373	732	52	330	28	390	11	251	6	321	36	576		
337	676	68	440	24	331	6	133	11	469	30	420		
302	593	60	397	16	209	11	275	9	464	38	335		
173	327	28	173	13	176	2	43	6	347	17	123		
210	385	32	200	19	264	7	165	3	199	21	213		
323	653	100	658	59	786	28	665	45	2,890	30	952		
526	1,107	117	745	69	887	24	583	49	4,018	26	412		
571	1,215	163	1,089	101	1,326	20	492	39	4,081	45	598		
427	867	83	533	40	540	11	263	14	525	41	932		
361	717	75	467	43	599	7	169	13	823	35	349		
315	607	58	362	34	435	15	349	8	347	26	293		
268	542	56	394	29	375	8	204	18	870	25	253		
391	763	75	479	48	677	11	273	14	1,178	38	420		
474	949	97	637	41	560	12	287	21	1,590	30	351		
1,092	2,207	239	1,581	97	1,323	37	853	42	3,053	62	1,115		
277	535	41	275	28	376	13	315	10	974	39	656		
446	928	75	490	43	567	13	323	17	878	39	347		
66	135	10	65	6	85	4	93	—	—	16	107		
768	1,530	184	1,150	84	1,120	33	787	33	2,771	68	958		
326	633	63	408	44	584	15	364	11	768	37	390		
286	541	49	299	33	450	6	142	6	304	34	404		
333	634	52	320	20	258	13	296	14	538	31	336		
78	144	11	78	3	45	4	103	—	—	22	150		
285	562	67	436	42	574	10	231	8	387	44	402		
70	117	6	45	8	122	1	29	2	144	20	124		
230	460	36	230	24	344	7	173	4	235	25	268		
227	465	47	310	33	431	12	286	10	525	27	194		
975	2,003	205	1,318	122	1,540	27	649	41	2,741	88	1,380		
285	542	35	231	24	332	11	261	9	431	39	280		
228	446	37	240	22	308	10	241	5	278	31	317		
437	823	88	583	54	723	11	261	14	628	42	350		
98	164	19	120	9	119	6	145	12	508	31	207		
98	196	17	113	11	149	6	143	1	34	25	186		

## 40 事業所数及び

## (1) 産業大分類・従業者規模別

産業大分類及び 従業者規模	平成3年					昭和61年		昭和61年～平成3年 増加率(%)	
	事業所数	構成比 (%)	従業者数			事業所数	従業者数	事業所数	従業者数
			構成比 (%)	うち 男					
全 業 人	49,793	100.0	356,943	100.0	197,383	50,299	331,917	△ 1.0	7.5
1 ～ 4	33,856	68.0	69,749	19.5	33,972	35,671	71,564	△ 5.1	△ 2.5
5 ～ 9	8,111	16.3	52,566	14.7	28,986	7,651	49,585	6.0	6.0
10 ～ 19	4,567	9.2	61,038	17.1	34,547	3,997	53,384	14.3	14.3
20 ～ 29	1,397	2.8	33,212	9.3	18,668	1,296	30,751	7.8	8.0
30 ～ 49	1,012	2.0	37,390	10.5	21,223	907	33,813	11.6	10.6
50 ～ 99	576	1.2	38,841	10.9	21,733	513	34,434	12.3	12.8
100 ～ 199	178	0.4	23,633	6.6	13,114	184	24,502	△ 3.3	△ 3.5
200 ～ 299	47	0.1	11,415	3.2	6,748	37	9,009	27.0	26.7
300人以上	49	0.1	29,099	8.2	18,392	43	24,875	14.0	17.0
農 業 人	190	100.0	1,661	100.0	1,072	204	1,959	△ 6.9	△ 15.2
1 ～ 4	79	41.6	196	11.8	137	86	211	△ 8.1	△ 7.1
5 ～ 9	67	35.3	430	25.9	301	67	443	0.0	△ 2.9
10 ～ 19	24	12.6	315	19.0	194	34	446	△ 29.4	△ 29.4
20 ～ 29	8	4.2	187	11.3	91	2	44	300.0	325.0
30 ～ 49	8	4.2	277	16.7	221	11	427	△ 27.3	△ 35.1
50 ～ 99	4	2.1	256	15.4	128	2	130	100.0	96.9
100 ～ 199	—	—	—	—	—	2	258	△ 100.0	△ 100.0
200 ～ 299	—	—	—	—	—	—	—	—	—
300人以上	—	—	—	—	—	—	—	—	—
農 業 人	105	100.0	887	100.0	470	99	1,070	6.1	△ 17.1
1 ～ 4	44	41.9	114	12.9	78	38	9	15.8	26.7
5 ～ 9	39	37.1	254	28.6	164	34	224	14.7	13.4
10 ～ 19	13	12.4	171	19.3	94	19	255	△ 31.6	△ 32.9
20 ～ 29	4	3.8	90	10.1	29	2	44	100.0	104.5
30 ～ 49	3	2.9	107	12.1	63	2	69	50.0	55.1
50 ～ 99	2	1.9	151	17.0	42	2	130	0.0	16.2
100 ～ 199	—	—	—	—	—	2	258	△ 100.0	△ 100.0
200 ～ 299	—	—	—	—	—	—	—	—	—
300人以上	—	—	—	—	—	—	—	—	—
林 業 人	36	100.0	276	100.0	235	45	367	△ 20.0	△ 24.8
1 ～ 4	18	50.0	33	12.0	29	20	40	△ 10.0	△ 17.5
5 ～ 9	9	25.0	52	18.8	40	12	88	△ 25.0	△ 40.9
10 ～ 19	4	11.1	51	18.5	45	10	131	△ 60.0	△ 61.1
20 ～ 29	2	5.6	47	17.0	36	—	—	—	—
30 ～ 49	3	8.3	93	33.7	85	3	108	0.0	△ 13.9
50 ～ 99	—	—	—	—	—	—	—	—	—
100 ～ 199	—	—	—	—	—	—	—	—	—
200 ～ 299	—	—	—	—	—	—	—	—	—
300人以上	—	—	—	—	—	—	—	—	—
漁 業 人	49	100.0	498	100.0	367	60	522	△ 18.3	△ 4.6
1 ～ 4	17	34.7	49	9.8	30	28	81	△ 39.3	△ 39.5
5 ～ 9	19	38.8	124	24.9	97	21	131	△ 9.5	△ 5.3
10 ～ 19	7	14.3	93	18.7	55	5	60	40.0	55.0
20 ～ 29	2	4.1	50	10.0	26	—	—	—	—
30 ～ 49	2	4.1	77	15.5	73	6	250	△ 66.7	△ 69.2
50 ～ 99	2	4.1	105	21.1	86	—	—	—	—
100 ～ 199	—	—	—	—	—	—	—	—	—
200 ～ 299	—	—	—	—	—	—	—	—	—
300人以上	—	—	—	—	—	—	—	—	—
非 農 業 人	49,603	100.0	355,282	100.0	196,311	50,095	329,958	△ 1.0	7.7
1 ～ 4	33,777	68.1	69,553	19.6	33,835	35,585	71,353	△ 5.1	△ 2.5
5 ～ 9	8,044	16.2	52,136	14.7	28,685	7,584	49,142	6.1	6.1
10 ～ 19	4,543	9.2	60,723	17.1	34,353	3,963	52,938	14.6	14.7
20 ～ 29	1,389	2.8	33,025	9.3	18,577	1,294	30,707	7.3	7.5
30 ～ 49	1,004	2.0	37,113	10.4	21,002	896	33,386	12.1	11.2
50 ～ 99	572	1.2	38,585	10.9	21,605	511	34,304	11.9	12.5
100 ～ 199	178	0.4	23,633	6.7	13,114	182	24,244	△ 2.2	△ 2.5
200 ～ 299	47	0.1	11,415	3.2	6,748	37	9,009	27.0	26.7
300人以上	49	0.1	29,099	8.2	18,392	43	24,875	14.0	17.0

# 従業者数の推移

(昭和61年・平成3年)

産業大分類及び 従業者規模	平成3年					昭和61年		昭和61年～平成3年 増加率(%)		
	事業所数	構成比 (%)	従業者数			事業所数	従業者数	事業所数	従業者数	
			構成比 (%)	うち 男						
非農林漁業(M公務を除く)	48,989	100.0	341,280	100.0	185,480	49,457	316,839	△	0.9	7.7
1 ～ 4 人	33,421	68.2	68,934	20.2	33,361	35,212	70,743	△	5.1	△
5 ～ 9	7,973	16.3	51,658	15.1	28,347	7,500	48,558		6.3	6.4
10 ～ 19	4,475	9.1	59,825	17.5	33,588	3,905	52,175		14.6	14.7
20 ～ 29	1,374	2.8	32,649	9.6	18,241	1,274	30,202		7.8	8.1
30 ～ 49	968	2.0	35,727	10.5	19,967	857	31,883		13.0	12.1
50 ～ 99	527	1.1	35,666	10.5	19,382	468	31,535		12.6	13.1
100 ～ 199	166	0.3	22,208	6.5	12,072	170	22,648	△	2.4	△
200 ～ 299	44	0.1	10,738	3.1	6,151	34	8,289		29.4	29.5
300 人以上	41	0.1	23,875	7.0	14,371	37	20,806		10.8	14.8
鉱業	49	100.0	439	100.0	366	73	567	△	32.9	△
1 ～ 4 人	24	49.0	48	10.9	37	31	59	△	22.6	△
5 ～ 9	11	22.4	76	17.3	60	23	153	△	52.2	△
10 ～ 19	6	12.2	85	19.4	69	12	151	△	50.0	△
20 ～ 29	6	12.2	135	30.8	116	4	100		50.0	35.0
30 ～ 49	1	2.0	31	7.1	28	3	104	△	66.7	△
50 ～ 99	1	2.0	64	14.6	56	—	—		—	—
100 ～ 199	—	—	—	—	—	—	—		—	—
200 ～ 299	—	—	—	—	—	—	—		—	—
300 人以上	—	—	—	—	—	—	—		—	—
建設業	4,701	100.0	36,593	100.0	30,436	4,718	33,165	△	0.4	10.3
1 ～ 4 人	2,312	49.2	4,824	13.2	4,058	2,607	5,222	△	11.3	△
5 ～ 9	1,245	26.5	8,297	22.7	6,728	1,134	7,563		9.8	9.7
10 ～ 19	778	16.5	10,285	28.1	8,443	654	8,694		19.0	18.3
20 ～ 29	202	4.3	4,725	12.9	3,910	171	4,071		18.0	16.1
30 ～ 49	116	2.5	4,244	11.6	3,585	100	3,624		16.0	17.1
50 ～ 99	35	0.7	2,292	6.3	1,960	40	2,546	△	12.5	△
100 ～ 199	12	0.3	1,542	4.2	1,398	12	1,445		0.0	6.7
200 ～ 299	—	—	—	—	—	—	—		—	—
300 人以上	1	0.0	384	1.0	354	—	—		—	—
製造業	5,068	100.0	83,746	100.0	45,550	5,430	80,264	△	6.7	4.3
1 ～ 4 人	2,135	42.1	5,201	6.2	3,023	2,465	5,855	△	13.4	△
5 ～ 9	1,160	22.9	7,745	9.2	4,005	1,262	8,353	△	8.1	△
10 ～ 19	870	17.2	12,014	14.3	5,777	831	11,283		4.7	6.5
20 ～ 29	347	6.8	8,332	9.9	3,792	341	8,076		1.8	3.2
30 ～ 49	274	5.4	10,154	12.1	5,085	267	10,024		2.6	1.3
50 ～ 99	175	3.5	12,053	14.4	5,706	159	10,706		10.1	12.6
100 ～ 199	63	1.2	8,683	10.4	4,641	69	9,327	△	8.7	△
200 ～ 299	23	0.5	5,597	6.7	3,485	17	4,171		35.3	34.2
300 人以上	21	0.4	13,987	16.7	10,036	19	12,469		10.5	12.0
電気・ガス・熱供給・水道業	94	100.0	1,722	100.0	1,509	101	2,025	△	6.9	△
1 ～ 4 人	36	38.3	106	6.2	100	36	97		0.0	9.3
5 ～ 9	27	28.7	173	10.0	153	30	180	△	10.0	△
10 ～ 19	10	10.6	130	7.5	120	12	155	△	16.7	△
20 ～ 29	8	8.5	189	11.0	171	6	142		33.3	33.1
30 ～ 49	6	6.4	239	13.9	217	7	286	△	14.3	△
50 ～ 99	3	3.2	186	10.8	151	6	426	△	50.0	△
100 ～ 199	3	3.2	409	23.8	372	3	536		0.0	△
200 ～ 299	1	1.1	290	16.8	225	1	203		0.0	42.9
300 人以上	—	—	—	—	—	—	—		—	—
運輸・通信業	1,177	100.0	17,092	100.0	14,372	1,181	17,645	△	0.3	△
1 ～ 4 人	472	40.1	1,080	6.3	719	485	1,067	△	2.7	1.2
5 ～ 9	234	19.9	1,571	9.2	1,230	247	1,661	△	5.3	△
10 ～ 19	232	19.7	3,194	18.7	2,790	210	2,889		10.5	10.6
20 ～ 29	98	8.3	2,359	13.8	2,113	109	2,540	△	10.1	△
30 ～ 49	85	7.2	3,129	18.3	2,680	70	2,543		21.4	23.0
50 ～ 99	41	3.5	2,670	15.6	2,401	36	2,507		13.9	6.5
100 ～ 199	9	0.8	1,138	6.7	908	18	2,434	△	50.0	△
200 ～ 299	4	0.3	896	5.2	774	4	946		0.0	△
300 人以上	2	0.2	1,055	6.2	757	2	1,058		0.0	△

## 40 事業所数及び従業者数の推移(続き)

## (1) 産業大分類・従業者規模別(続き)

産業大分類及び 従業者規模	平成3年					昭和61年		昭和61年～平成3年 増加率(%)	
	事業所数	構成比 (%)	従業者数			事業所数	従業者数	事業所数	従業者数
			構成比 (%)	うち 男					
卸売・小売業・飲食店	22,632	100.0	96,393	100.0	46,706	23,680	92,484	△ 4.4	4.2
1～4人	17,573	77.6	37,744	39.2	16,105	19,128	39,781	△ 8.1	△ 5.1
5～9	3,242	14.3	20,454	21.2	10,325	3,020	18,994	7.4	7.7
10～19	1,260	5.6	16,326	16.9	8,607	1,025	13,311	22.9	22.7
20～29	288	1.3	6,831	7.1	3,615	262	6,272	9.9	8.9
30～49	172	0.8	6,393	6.6	3,281	148	5,450	16.2	17.3
50～99	77	0.3	5,072	5.3	2,783	74	4,785	4.1	6.0
100～199	16	0.1	2,060	2.1	1,137	19	2,561	△ 15.8	△ 19.6
200～299	2	0.0	428	0.4	250	3	735	△ 33.3	△ 41.8
300人以上	2	0.0	1,085	1.1	603	1	595	100.0	82.4
金融・保険業	682	100.0	11,307	100.0	4,747	650	11,088	4.9	2.0
1～4人	220	32.3	472	4.2	267	218	480	0.9	△ 1.7
5～9	122	17.9	861	7.6	503	101	700	20.8	23.0
10～19	184	27.0	2,544	22.5	1,301	190	2,663	△ 3.2	△ 4.5
20～29	75	11.0	1,770	15.7	632	65	1,512	15.4	17.1
30～49	45	6.6	1,598	14.1	434	42	1,565	7.1	2.1
50～99	25	3.7	1,673	14.8	616	24	1,634	4.2	2.4
100～199	6	0.9	774	6.8	254	4	438	50.0	76.7
200～299	3	0.4	763	6.7	261	3	799	0.0	△ 4.5
300人以上	2	0.3	852	7.5	479	3	1,297	△ 33.3	△ 34.3
不動産業	1,496	100.0	3,502	100.0	2,003	1,240	2,797	20.6	25.2
1～4人	1,389	92.8	2,330	66.5	1,296	1,154	1,807	20.4	28.9
5～9	79	5.3	465	13.3	285	59	346	33.9	34.4
10～19	17	1.1	227	6.5	165	17	220	0.0	3.2
20～29	5	0.3	118	3.4	71	5	127	0.0	△ 7.1
30～49	4	0.3	162	4.6	126	4	151	0.0	7.3
50～99	1	0.1	80	2.3	40	—	—	—	—
100～199	1	0.1	120	3.4	20	1	146	0.0	△ 17.8
200～299	—	—	—	—	—	—	—	—	—
300人以上	—	—	—	—	—	—	—	—	—
サービス業	13,090	100.0	90,486	100.0	39,791	12,384	76,804	5.7	17.8
1～4人	9,260	70.7	17,129	18.9	7,756	9,088	16,375	1.9	4.6
5～9	1,853	14.2	12,016	13.3	5,058	1,624	10,608	14.1	13.3
10～19	1,118	8.5	15,020	16.6	6,316	954	12,809	17.2	17.3
20～29	345	2.6	8,190	9.1	3,821	311	7,362	10.9	11.2
30～49	265	2.0	9,777	10.8	4,531	216	8,136	22.7	20.2
50～99	169	1.3	11,576	12.8	5,669	129	8,931	31.0	29.6
100～199	56	0.4	7,482	8.3	3,342	44	5,761	27.3	29.9
200～299	11	0.1	2,764	3.1	1,156	6	1,435	83.3	92.6
300人以上	13	0.1	6,532	7.2	2,142	12	5,387	8.3	21.3
公務(他に分類されないもの)	614	100.0	14,002	100.0	10,831	638	13,119	△ 3.8	6.7
1～4人	356	58.0	619	4.4	474	373	610	△ 4.6	1.5
5～9	71	11.6	478	3.4	338	84	584	△ 15.5	△ 18.2
10～19	68	11.1	898	6.4	765	58	763	17.2	17.7
20～29	15	2.4	376	2.7	336	20	505	△ 25.0	△ 25.5
30～49	36	5.9	1,386	9.9	1,035	39	1,503	△ 7.7	△ 7.8
50～99	45	7.3	2,919	20.8	2,223	43	2,769	4.7	5.4
100～199	12	2.0	1,425	10.2	1,042	12	1,596	0.0	△ 10.7
200～299	3	0.5	667	4.8	597	3	720	0.0	△ 6.0
300人以上	8	1.3	5,224	37.3	4,021	6	4,069	33.3	28.4

# 40 事業所数及び従業者数の推移 (続き)

## (2) 市町村別 (昭和61年・平成3年)

市町村	事業所数						従業者数							
	平成3年		昭和61年		昭和61年～平成3年		平成3年		昭和61年		昭和61年～平成3年			
	実数	構成比(%)	実数	構成比(%)	増加数	増加率(%)	実数	構成比(%)	うち男	実数	構成比(%)	うち男	増加数	増加率(%)
総数	49,793	100.0	50,299	100.0	△ 506	△ 1.0	356,943	100.0	197,383	331,917	100.0	186,943	25,026	7.5
徳島市	18,542	37.2	18,145	36.1	△ 397	△ 2.2	147,169	41.2	83,058	135,880	40.9	78,765	11,289	8.3
鳴門市	3,521	7.1	3,643	7.2	△ 122	△ 3.3	26,883	7.5	14,211	25,173	7.6	13,893	1,710	6.8
小松市	2,303	4.6	2,430	4.8	△ 127	△ 5.2	17,354	4.9	9,148	15,101	4.5	8,521	2,253	14.9
阿南市	3,468	7.0	3,594	7.1	△ 126	△ 3.5	25,542	7.2	14,329	24,886	7.5	14,137	656	2.6
勝浦郡	582	1.2	609	1.2	△ 27	△ 4.4	3,359	0.9	1,873	3,256	1.0	1,794	103	3.2
勝浦町	418	0.8	426	0.8	△ 8	△ 1.9	2,641	0.7	1,461	2,483	0.7	1,387	158	6.4
勝浦町	164	0.3	183	0.4	△ 19	△ 10.4	718	0.2	412	773	0.2	407	△ 55	△ 7.1
名東郡	161	0.3	172	0.3	△ 11	△ 6.4	763	0.2	439	709	0.2	440	54	7.6
佐那河内村	161	0.3	172	0.3	△ 11	△ 6.4	763	0.2	439	709	0.2	440	54	7.6
名西郡	1,799	3.6	1,842	3.7	△ 43	△ 2.3	10,468	2.9	5,739	9,784	2.9	5,372	684	7.0
石井山町	1,111	2.2	1,111	2.2	0	0.0	7,491	2.1	4,028	6,936	2.1	3,676	555	8.0
神山町	688	1.4	731	1.5	△ 43	△ 5.9	2,977	0.8	1,711	2,848	0.9	1,696	129	4.5
那賀郡	1,857	3.7	2,016	4.0	△ 159	△ 7.9	11,457	3.2	6,174	11,211	3.4	5,983	246	2.2
賀川町	434	0.9	480	1.0	△ 46	△ 9.6	2,732	0.8	1,678	2,586	0.8	1,497	146	5.6
那賀郡	574	1.2	631	1.3	△ 57	△ 9.0	3,490	1.0	1,517	3,388	1.0	1,618	102	3.0
羽ノ浦町	243	0.5	272	0.5	△ 29	△ 10.7	1,493	0.4	814	1,503	0.5	723	△ 10	△ 0.7
敷生町	220	0.4	223	0.4	△ 3	△ 1.3	1,446	0.4	785	1,390	0.4	751	56	4.0
那賀郡	181	0.4	198	0.4	△ 17	△ 8.6	992	0.3	586	1,029	0.3	602	△ 37	△ 3.6
木頭村	75	0.2	74	0.1	1	1.4	445	0.1	268	446	0.1	276	△ 1	△ 0.2
海部郡	130	0.3	138	0.3	△ 8	△ 5.8	859	0.2	526	869	0.3	516	△ 10	△ 1.2
海部郡	2,172	4.4	2,308	4.6	△ 136	△ 5.9	10,942	3.1	5,569	10,837	3.3	5,478	105	1.0
岐佐町	223	0.4	269	0.5	△ 46	△ 17.1	985	0.3	483	1,077	0.3	540	△ 92	△ 8.5
海部郡	506	1.0	501	1.0	5	1.0	2,600	0.7	1,349	2,585	0.8	1,384	15	0.6
海部郡	476	1.0	532	1.1	△ 56	△ 10.5	2,469	0.7	1,267	2,574	0.8	1,250	△ 105	△ 4.1
海部郡	436	0.9	445	0.9	△ 9	△ 2.0	2,273	0.6	1,045	2,286	0.7	1,149	△ 13	△ 0.6
海部郡	239	0.5	264	0.5	△ 25	△ 9.5	1,189	0.3	646	886	0.3	446	303	34.2
海部郡	292	0.6	297	0.6	△ 5	△ 1.7	1,426	0.4	779	1,429	0.4	709	△ 3	△ 0.2
板野郡	4,345	8.7	4,263	8.5	82	1.9	34,972	9.8	20,713	30,177	9.1	18,122	4,795	15.9
松尾町	585	1.2	554	1.1	31	5.6	6,604	1.9	4,451	5,302	1.6	3,630	1,302	24.6
北藍町	811	1.6	838	1.7	△ 27	△ 3.2	7,752	2.2	4,660	6,754	2.0	4,138	998	14.8
藍板町	939	1.9	810	1.6	129	15.9	8,801	2.5	5,155	7,447	2.2	4,672	1,354	18.2
野板町	616	1.2	630	1.3	△ 14	△ 2.2	3,680	1.0	1,840	3,401	1.0	1,670	259	7.6
上吉土町	534	1.1	600	1.2	△ 66	△ 11.0	3,124	0.9	1,736	3,047	0.9	1,741	77	2.5
阿市郡	456	0.9	483	1.0	△ 27	△ 5.6	2,393	0.7	1,320	2,386	0.7	1,328	7	0.3
阿市郡	404	0.8	348	0.7	56	16.1	2,638	0.7	1,551	1,840	0.6	943	798	43.4
波揚町	1,252	2.5	1,251	2.5	1	0.1	8,164	2.3	4,521	7,486	2.3	4,111	678	9.1
阿波郡	577	1.2	619	1.2	△ 42	△ 6.8	3,790	1.1	2,089	3,520	1.1	1,977	270	7.7
阿波郡	675	1.4	632	1.3	43	6.8	4,374	1.2	2,432	3,966	1.2	2,134	408	10.3
麻植郡	2,712	5.4	2,862	5.7	△ 150	△ 5.2	17,281	4.8	8,934	16,654	5.0	8,453	627	3.8
川島町	1,569	3.2	1,649	3.3	△ 80	△ 4.9	10,132	2.8	5,068	9,780	2.9	4,718	352	3.6
川島町	408	0.8	430	0.9	△ 22	△ 5.1	3,131	0.9	1,708	2,842	0.9	1,556	289	10.2
山美町	633	1.3	669	1.3	△ 36	△ 5.4	3,533	1.0	1,851	3,450	1.0	1,832	83	2.4
美馬郡	102	0.2	114	0.2	△ 12	△ 10.5	485	0.1	307	582	0.2	347	△ 97	△ 16.7
美馬郡	3,224	6.5	3,254	6.5	△ 30	△ 0.9	19,678	5.5	10,470	18,689	5.6	9,877	989	5.3
美良野町	1,170	2.3	1,019	2.0	151	14.8	8,316	2.3	4,234	6,973	2.1	3,480	1,343	19.3
美良野町	496	1.0	506	1.0	△ 10	△ 2.0	3,147	0.9	1,754	3,034	0.9	1,740	113	3.7
美良野町	414	0.8	427	0.8	△ 13	△ 3.0	2,140	0.6	1,077	1,988	0.6	1,010	152	7.6
美良野町	463	0.9	542	1.1	△ 79	△ 14.6	2,382	0.7	1,290	2,676	0.8	1,437	△ 294	△ 11.0
美良野町	118	0.2	128	0.3	△ 10	△ 7.8	520	0.1	254	554	0.2	256	△ 34	△ 6.1
美良野町	456	0.9	517	1.0	△ 61	△ 11.8	2,592	0.7	1,503	2,834	0.9	1,580	△ 242	△ 8.5
美良野町	107	0.2	115	0.2	△ 8	△ 7.0	581	0.2	358	630	0.2	374	△ 49	△ 7.8
三三三郡	3,855	7.7	3,910	7.8	△ 55	△ 1.4	22,911	6.4	12,205	22,074	6.7	11,997	837	3.8
三三三郡	326	0.7	332	0.7	△ 6	△ 1.8	1,710	0.5	854	1,406	0.4	732	304	21.6
三三三郡	356	0.7	342	0.7	14	4.1	2,211	0.6	1,253	1,854	0.6	1,063	357	19.3
三三三郡	1,458	2.9	1,567	3.1	△ 109	△ 7.0	9,631	2.7	5,071	9,900	3.0	5,409	△ 269	△ 2.7
三三三郡	403	0.8	375	0.7	28	7.5	2,077	0.6	1,163	1,972	0.6	1,053	105	5.3
三三三郡	333	0.7	354	0.7	△ 21	△ 5.9	1,830	0.5	1,013	1,986	0.6	1,122	△ 156	△ 7.9
三三三郡	646	1.3	587	1.2	59	10.1	3,368	0.9	1,697	2,895	0.9	1,442	473	16.3
三三三郡	175	0.4	180	0.4	△ 5	△ 2.8	1,263	0.4	746	1,256	0.4	767	7	0.6
三三三郡	158	0.3	173	0.3	△ 15	△ 8.7	821	0.2	408	805	0.2	409	16	2.0



# 5 農 業

## 41 市町村別農家数及び経営耕地面積

(昭和60・平成2年)

市 町 村	農 家 数 (戸)				経 営 耕 地 面 積 (a)			
	総 数	専 業	兼 業		総 数	田	樹園地	畑
			第1種	第2種				
昭和60年	57,692	10,276	8,825	38,591	3,391,953	2,105,559	712,312	574,082
平成2年	50,563	9,823	6,719	34,021	3,152,657	2,053,670	582,567	516,420
徳島市	5,411	1,175	850	3,386	362,171	268,323	37,987	55,861
鳴門市	2,185	654	420	1,111	181,721	90,512	24,083	67,126
小松島市	1,739	227	284	1,228	164,822	137,450	23,337	4,035
阿南市	4,584	504	681	3,399	414,806	278,317	122,106	14,383
勝浦町	973	158	174	641	68,000	15,505	50,377	2,118
上勝町	512	105	95	312	20,462	8,631	9,555	2,276
佐那河内村	618	118	128	372	32,362	10,071	20,930	1,361
石井町	2,060	382	308	1,370	121,036	96,342	809	23,885
神山町	1,600	333	228	1,039	60,504	14,536	35,042	10,926
那賀川町	977	104	77	796	83,185	82,024	64	1,097
羽ノ浦町	487	52	88	347	33,514	32,602	571	341
鷺敷町	307	47	48	212	18,379	12,737	3,914	1,728
相生町	594	91	64	439	32,907	25,008	5,275	2,624
上那賀町	352	70	42	240	11,858	4,381	6,066	1,411
木沢村	162	21	7	134	5,075	1,889	1,973	1,213
木頭村	247	46	40	161	8,062	2,411	4,592	1,059
由岐町	103	25	18	60	6,657	4,884	1,077	696
日和佐町	494	49	38	407	34,140	31,289	1,504	1,347
牟岐町	239	20	19	200	17,710	15,981	525	1,204
海部町	635	100	62	473	38,381	30,696	3,493	4,192
海部町	249	48	49	152	19,539	18,051	767	721
宍喰町	287	65	32	190	16,494	14,991	652	851
松北町	305	120	109	76	35,137	11,633	4,175	19,329
藍住町	377	59	58	260	24,103	18,351	1,203	4,549
藍板野町	805	210	189	406	64,601	47,377	2,250	14,974
上板野町	995	287	151	557	78,091	52,398	5,768	19,925
吉野町	1,331	253	196	882	94,448	74,206	9,409	10,833
土野成町	719	157	155	407	49,363	45,272	698	3,393
市場町	1,211	317	281	613	92,720	73,001	14,129	5,590
阿波町	1,611	351	262	998	121,051	100,884	7,682	12,485
阿波町	1,858	333	182	1,343	117,865	106,264	5,753	5,848
川島町	1,672	303	178	1,191	86,313	59,345	6,802	20,166
川島町	685	110	50	525	32,015	24,903	3,268	3,844
川島町	1,248	190	48	1,010	48,522	35,279	8,572	4,671
美郷村	392	110	55	227	19,839	2,416	13,274	4,149
美郷村	1,802	324	86	1,392	92,625	60,575	11,100	20,950
美馬町	1,285	267	153	865	76,399	36,789	17,779	21,831
半田町	768	220	52	496	28,479	4,449	14,656	9,374
貞光町	712	164	81	467	28,926	5,597	10,962	12,367
一宇村	427	157	73	197	12,279	167	4,404	7,708
穴吹町	953	170	35	748	38,133	16,028	11,541	10,564
木屋平村	364	88	8	268	11,908	419	5,878	5,611
三野町	669	101	129	439	48,252	16,897	15,759	15,596
三好町	829	157	84	588	42,287	21,285	5,140	15,862
池田町	1,276	316	103	857	40,880	9,489	10,267	21,124
山城町	932	194	54	684	31,652	3,144	17,664	10,844
井川町	678	111	38	529	20,871	5,810	5,435	9,626
三加茂町	1,056	208	131	717	45,475	23,699	7,478	14,298
東祖谷山村	409	74	17	318	9,734	1,056	2,154	6,524
西祖谷山村	379	78	9	292	8,904	306	4,668	3,930

## 42 市町村別経営耕地面積規模別農家数

(昭和60・平成2年)

(単位：戸)

市 町 村	総農家数	自給の 農 家	計	販 売 農 家									
				例外規定 販売農家	0.3～ 0.5	0.5～ 1.0	1.0～ 1.5	1.5～ 2.0	2.0～ 2.5	2.5～ 3.0	3.0～ 5.0	5.0ha 以上	
昭和60年	57,692	18,755	38,937	148	12,249	16,745	6,158	2,328	796	291	204	18	
平成2年	50,563	14,363	36,200	858	11,000	15,050	5,696	2,202	819	312	230	33	
徳島市	5,411	1,291	4,120	76	1,148	1,774	687	255	106	47	26	1	
鳴門市	2,185	468	1,717	87	394	517	320	220	111	37	25	6	
小松市	1,739	244	1,495	9	260	560	320	199	91	28	28	—	
阿南市	4,584	605	3,979	31	697	1,587	977	413	164	58	42	10	
勝浦町	973	202	771	20	200	326	138	50	21	11	5	—	
上勝町	512	177	335	26	169	119	16	2	3	—	—	—	
佐那河内村	618	157	461	27	159	209	54	9	2	—	1	—	
石井町	2,060	564	1,496	21	492	657	240	56	16	7	5	2	
神山町	1,600	600	1,000	78	501	391	25	2	—	1	1	1	
那賀川町	977	141	836	—	137	338	241	95	20	3	2	—	
羽ノ浦町	487	75	412	2	100	208	88	10	1	1	2	—	
敷生町	307	66	241	3	101	91	34	4	4	4	—	—	
相生町	594	101	493	7	188	245	40	11	2	—	—	—	
上那賀町	352	152	200	18	121	55	5	—	1	—	—	—	
木沢村	162	84	78	7	47	24	—	—	—	—	—	—	
木頭村	247	104	143	19	81	41	2	—	—	—	—	—	
由岐町	103	17	86	4	31	34	11	4	1	—	1	—	
日和佐町	494	48	446	—	89	288	56	10	1	—	2	—	
日牟岐町	239	28	211	—	41	114	42	8	6	—	—	—	
海部町	635	140	495	4	147	256	64	21	2	—	1	—	
海部町	249	36	213	1	50	94	46	17	2	2	1	—	
喰町	287	69	218	—	77	103	30	6	2	—	—	—	
松北町	305	19	286	5	45	72	70	49	25	11	8	1	
北島町	377	97	280	1	77	136	43	15	7	—	1	—	
藍住町	805	180	625	12	143	227	124	72	25	13	9	—	
板野町	995	261	734	8	184	246	131	106	36	15	8	—	
上板野町	1,331	327	1,004	12	240	421	211	73	25	8	14	—	
吉土町	719	206	513	12	117	217	108	39	10	6	3	1	
成野町	1,211	221	990	19	203	394	248	97	23	5	1	—	
市場町	1,611	319	1,292	34	288	558	266	85	32	13	12	4	
阿波町	1,858	454	1,404	44	360	642	238	94	16	8	2	—	
鴨島町	1,672	593	1,079	13	401	469	135	43	8	3	7	—	
川島町	685	283	402	4	166	175	40	8	5	2	2	—	
山川町	1,248	589	659	10	320	279	36	5	5	3	1	—	
美郷村	392	111	281	17	118	106	23	10	3	2	1	1	
美脇村	1,802	547	1,255	44	449	600	122	20	9	6	2	3	
美馬町	1,285	330	955	31	269	453	161	25	9	4	3	—	
半田町	768	336	432	18	238	152	19	2	1	2	—	—	
貞光町	712	260	452	17	218	195	17	1	2	—	2	—	
一宇村	427	276	151	1	94	53	2	1	—	—	—	—	
穴吹村	953	431	522	21	234	232	26	5	—	1	2	1	
木屋平村	364	205	159	5	95	44	8	3	3	—	1	—	
三野町	669	114	555	9	123	280	97	27	9	2	7	1	
三好町	829	236	593	6	213	305	59	9	1	—	—	—	
池田町	1,276	761	515	19	278	191	17	5	2	2	—	1	
山城町	932	455	477	13	286	160	11	5	2	—	—	—	
井川町	678	365	313	8	210	92	2	1	—	—	—	—	
三加茂町	1,056	405	651	19	294	280	44	10	1	3	—	—	
東祖谷山村	409	323	86	7	48	25	—	—	1	4	1	—	
西祖谷山村	379	290	89	9	59	15	2	—	3	—	1	—	

注 例外規定農家とは、経営耕地面積が10a未満(昭和60年は5a未満)であっても、調査期日前1年間の農産物総販売金額が15万円以上(昭和60年は10万円以上)あった世帯をいう。

資料 農林水産省経済局「1985年農業センサス・1990年世界農林業センサス」

## 43 市町村・男女別農家人口（昭和60・平成2年）

（単位：人）

市町村	総数	男					女				
		計	15歳以下	16~59	60~64	65歳以上	計	15歳以下	16~59	60~64	65歳以上
昭和60年	249,229	120,803	23,206	69,979	8,573	19,045	128,426	22,460	70,256	9,802	25,908
平成2年	216,741	104,737	19,324	56,326	9,633	19,454	112,004	18,563	56,626	10,757	26,058
徳島市	24,891	11,970	2,146	6,668	1,023	2,133	12,921	2,077	6,751	1,134	2,959
鳴門市	10,493	5,079	1,013	2,722	443	901	5,414	994	2,796	480	1,144
小松市	8,156	3,928	733	2,224	301	670	4,228	700	2,219	396	913
阿南市	21,412	10,428	2,060	5,680	824	1,864	10,984	1,923	5,725	916	2,420
勝浦町	4,504	2,178	411	1,189	182	396	2,326	407	1,185	197	537
上勝町	1,805	860	122	445	94	199	945	134	431	94	286
佐那河内村	2,848	1,388	273	739	122	254	1,460	230	758	119	353
石井町	9,224	4,365	763	2,468	358	776	4,859	797	2,553	417	1,092
神山町	6,169	3,022	517	1,523	329	653	3,147	466	1,512	348	821
那賀川町	4,469	2,130	386	1,226	164	354	2,339	388	1,232	185	534
羽ノ浦町	2,418	1,211	250	648	91	222	1,207	219	620	91	277
鷺敷町	1,295	637	121	325	56	135	658	90	322	62	184
相生町	2,574	1,223	243	620	126	234	1,351	259	652	124	316
上那賀町	1,259	608	95	308	72	133	651	95	306	71	179
木沢村	613	305	66	144	32	63	308	30	161	28	89
木頭村	868	432	67	211	45	109	436	55	207	41	133
由岐町	401	195	35	100	21	39	206	23	106	22	55
日和佐町	2,003	958	162	502	84	210	1,045	160	505	79	301
牟岐町	1,031	486	104	247	41	94	545	108	253	47	137
海部町	2,387	1,156	198	592	107	259	1,231	212	560	125	334
海部町	936	443	92	207	48	96	493	82	227	45	139
宍喰町	1,016	502	87	259	65	91	514	66	257	54	137
松茂町	1,492	714	169	375	70	100	778	141	412	68	157
北島町	1,797	872	163	475	89	145	925	153	480	93	199
藍住町	3,892	1,874	401	1,018	155	300	2,018	380	1,039	168	431
板野町	4,539	2,209	399	1,230	194	386	2,330	373	1,220	229	508
上板野町	5,972	2,903	563	1,617	241	482	3,069	581	1,578	274	636
吉野町	3,176	1,542	263	869	158	252	1,634	269	892	161	312
土成町	5,579	2,698	558	1,441	238	461	2,881	545	1,450	295	591
市場町	7,183	3,476	680	1,902	301	593	3,707	647	1,916	353	791
阿波町	8,088	3,940	747	2,198	323	672	4,148	694	2,135	370	949
鳴島町	7,457	3,592	695	1,909	325	663	3,865	669	1,982	368	846
川島町	2,902	1,391	237	770	109	275	1,511	257	752	164	338
山川町	5,318	2,529	465	1,362	248	454	2,789	482	1,396	278	633
美郷村	1,401	660	94	342	79	145	741	105	341	96	199
脇美町	7,483	3,681	698	1,995	356	632	3,802	613	1,953	375	861
馬田町	5,124	2,484	487	1,278	244	475	2,640	479	1,290	289	582
半光町	2,764	1,342	204	673	149	316	1,422	217	666	159	380
貞光町	2,566	1,213	188	623	150	252	1,353	179	641	160	373
一穴村	1,098	519	44	261	67	147	579	40	250	77	212
吹町	3,630	1,785	301	938	180	366	1,845	266	884	208	487
木屋平村	1,085	516	56	242	67	151	569	70	258	73	168
三野町	2,784	1,343	264	691	163	225	1,441	271	703	163	304
三好町	3,378	1,646	338	849	154	305	1,732	308	840	196	388
池田町	4,456	2,133	338	1,031	255	509	2,323	300	1,076	295	652
山城町	3,380	1,633	277	823	205	328	1,747	261	819	214	453
井川町	2,548	1,231	197	657	132	245	1,317	187	637	147	346
三加茂町	4,260	2,045	378	1,081	203	383	2,215	388	1,062	251	514
東祖谷山村	1,341	654	84	342	73	155	687	87	314	81	205
西祖谷山村	1,276	608	92	287	77	152	668	86	302	77	203

## 44 市町村別樹園地を經營する農家数 及び樹園地面積（昭和60・平成2年）

（単位：面積・アール）

市 町 村	樹 園 地										
	樹園地 のある 農家数	面積計	果 樹 園		茶 園		桑 園		その他の樹園地		
			農家数	面 積	農家数	面 積	農家数	面 積	農家数	面 積	
昭和60年	23,618	712,312	16,505	448,272	5,450	28,404	3,504	110,153	3,587	125,483	
平成2年	18,874	582,567	13,739	375,556	4,274	26,998	1,923	62,855	3,074	117,158	
徳島市	1,000	37,987	949	35,381	1	1	—	—	87	2,605	
鳴門市	659	24,083	648	23,649	—	—	—	—	18	434	
小松島市	413	23,337	308	13,449	—	—	—	—	279	9,888	
阿南市	2,205	122,106	1,172	38,488	3	8	5	104	1,488	83,506	
勝浦町	887	50,377	887	50,074	—	—	—	—	14	303	
上勝町	403	9,555	370	6,834	5	96	33	934	60	1,691	
佐那河内村	554	20,930	547	20,055	2	3	—	—	47	872	
石井町	50	809	46	603	—	—	—	—	4	206	
神山町	1,422	35,042	1,246	26,199	386	1,280	58	1,183	362	6,380	
那賀川町	6	64	6	64	—	—	—	—	—	—	
羽ノ浦町	29	571	28	555	—	—	—	—	3	16	
鷺敷町	165	3,914	154	2,612	3	35	—	—	40	1,267	
相生町	371	5,275	246	2,515	184	2,316	2	14	45	430	
上那賀町	314	6,066	306	5,739	66	183	—	—	13	144	
木沢村	128	1,973	127	1,907	38	64	—	—	1	2	
木頭村	231	4,592	228	4,499	30	53	—	—	2	40	
日由町	50	1,077	31	564	—	—	1	46	21	467	
和佐町	156	1,504	110	867	21	124	—	—	36	513	
牟岐町	54	525	54	465	—	—	1	60	—	—	
海部町	167	3,493	141	1,676	7	65	17	1,402	22	350	
南部町	73	767	71	732	—	—	—	—	2	35	
宍喰町	45	652	44	602	—	—	—	—	1	50	
松島町	44	4,175	44	4,175	—	—	—	—	—	—	
北島町	37	1,203	37	1,138	—	—	—	—	2	65	
藍住町	37	2,250	36	2,235	—	—	—	—	1	15	
板野町	211	5,768	199	5,279	—	—	12	429	3	60	
上板野町	271	9,409	268	9,361	—	—	1	35	2	13	
吉野町	37	698	34	674	1	2	1	10	1	12	
土成町	444	14,129	437	13,280	—	—	10	750	3	99	
市場町	376	7,682	360	7,110	1	5	21	516	4	51	
阿波町	165	5,753	133	3,665	1	1	32	2,087	—	—	
鳴川町	320	6,802	312	6,367	3	37	—	—	12	398	
川島町	131	3,268	122	2,491	—	—	9	732	4	45	
山川町	324	8,572	268	5,239	6	460	48	2,839	6	34	
美郷村	339	13,274	217	6,556	149	918	129	5,766	5	34	
脇町	462	11,100	270	5,181	66	747	157	5,009	10	163	
美馬町	568	17,779	363	9,192	42	249	240	8,245	6	93	
半田町	525	14,656	181	4,757	203	1,678	267	7,353	40	868	
貞光町	459	10,962	308	6,074	126	682	148	3,935	17	271	
一宇村	289	4,404	74	1,015	246	1,782	22	376	56	1,231	
穴吹町	545	11,541	246	4,001	262	2,112	216	5,218	14	210	
木屋平村	324	5,878	227	3,732	263	1,320	29	712	19	114	
三野町	379	15,759	295	9,152	7	31	132	6,226	11	350	
三好町	282	5,140	193	2,551	43	153	76	2,326	14	110	
池田町	824	10,267	518	7,041	564	2,465	13	238	58	523	
山城町	852	17,664	447	9,801	718	4,701	37	844	155	2,318	
井川町	487	5,435	170	1,950	435	3,021	9	177	25	287	
三加茂町	353	7,478	183	2,721	55	221	151	4,322	17	214	
東祖谷山村	85	2,154	12	1,381	54	138	22	475	13	160	
西祖谷山村	322	4,668	66	1,908	283	2,047	24	492	31	221	

## 45 市町村・専業・兼業別農家数（昭和60・平成2年）

（単位：戸）（専業別は旧概念，昭和60年の数値は組替え集計値）

市 町 村	農 家 数			専 業 農 家 数			第1種兼業農家数			第2種兼業農家数		
	昭 和 60 年	平 成 2 年	増 減	昭 和 60 年	平 成 2 年	増 減	昭 和 60 年	平 成 2 年	増 減	昭 和 60 年	平 成 2 年	増 減
總 数	54,566	50,563	△4,003	9,615	9,823	208	8,817	6,719	△2,098	36,134	34,021	△2,113
徳島市	5,698	5,411	△287	1,187	1,175	△12	1,114	850	△264	3,397	3,386	△11
鳴門市	2,381	2,185	△196	641	654	13	489	420	△69	1,251	1,111	△140
小松市	1,898	1,739	△159	225	227	2	329	284	△45	1,344	1,228	△116
阿南市	4,845	4,584	△261	505	504	△1	1,004	681	△323	3,336	3,399	63
勝浦町	1,094	973	△121	158	158	—	185	174	△11	751	641	△110
上勝町	527	512	△15	89	105	16	88	95	7	350	312	△38
佐那河内村	651	618	△33	110	118	8	144	128	△16	397	372	△25
石井町	2,203	2,060	△143	404	382	△22	384	308	△76	1,415	1,370	△45
神山町	1,730	1,600	△130	283	333	50	191	228	37	1,256	1,039	△217
那賀川町	1,029	977	△52	75	104	29	107	77	△30	847	796	△51
羽ノ浦町	517	487	△30	29	52	23	56	88	32	432	347	△85
鷺敷町	325	307	△18	42	47	5	46	48	2	237	212	△25
相生町	636	594	△42	65	91	26	87	64	△23	484	439	△45
上那賀町	368	352	△16	56	70	14	30	42	12	282	240	△42
木頭村	156	162	6	15	21	6	9	7	△2	132	134	2
木由岐町	259	247	△12	48	46	△2	30	40	10	181	161	△20
日和佐町	118	103	△15	17	25	8	18	18	—	83	60	△23
日牟岐町	523	494	△29	37	49	12	52	38	△14	434	407	△27
牟岐町	268	239	△29	17	20	3	27	19	△8	224	200	△24
海部町	693	635	△58	117	100	△17	55	62	7	521	473	△48
南部町	266	249	△17	55	48	△7	46	49	3	165	152	△13
穴喰町	312	287	△25	54	65	11	26	32	6	232	190	△42
松茂町	323	305	△18	126	120	△6	108	109	1	89	76	△13
北島町	420	377	△43	54	59	5	72	58	△14	294	260	△34
藍板町	887	805	△82	210	210	—	156	189	33	521	406	△115
上野板町	1,081	995	△86	253	287	34	217	151	△66	611	557	△54
上吉野町	1,423	1,331	△92	243	253	10	256	196	△60	924	882	△42
土成町	837	719	△118	167	157	△10	162	155	△7	508	407	△101
市場町	1,290	1,211	△79	318	317	△1	309	281	△28	663	613	△50
阿波町	1,721	1,611	△110	369	351	△18	356	262	△94	996	998	2
鳴川町	1,952	1,858	△94	340	333	△7	291	182	△109	1,321	1,343	22
川島町	1,768	1,672	△96	301	303	2	195	178	△17	1,272	1,191	△81
山川町	752	685	△67	104	110	6	91	50	△41	557	525	△32
美郷村	1,388	1,248	△140	169	190	21	116	48	△68	1,103	1,010	△93
美郷町	435	392	△43	89	110	21	64	55	△9	282	227	△55
美馬町	2,077	1,802	△275	390	324	△66	288	86	△202	1,399	1,392	△7
美半町	1,417	1,285	△132	322	267	△55	281	153	△128	814	865	51
貞光町	907	768	△139	220	220	—	82	52	△30	605	496	△109
一宇村	784	712	△72	165	164	△1	155	81	△74	464	467	3
穴吹町	410	427	17	103	157	54	25	73	48	282	197	△85
木屋平村	1,084	953	△131	155	170	15	126	35	△91	803	748	△55
三野町	373	364	△9	77	88	11	21	8	△13	275	268	△7
三好町	742	669	△73	148	101	△47	209	129	△80	385	439	54
池田町	892	829	△63	164	157	△7	168	84	△84	560	588	28
山城町	1,458	1,276	△182	284	316	32	160	103	△57	1,014	857	△157
井川町	968	932	△36	179	194	15	96	54	△42	693	684	△9
三加茂町	729	678	△51	108	111	3	59	38	△21	562	529	△33
東祖谷山村	1,156	1,056	△100	184	208	24	200	131	△69	772	717	△55
西祖谷山村	431	409	△22	64	74	10	25	17	△8	342	318	△24
西祖谷山村	364	379	15	80	78	△2	12	9	△3	272	292	20

資料 農林水産省経済局「1985年農業センサス・1990年世界農林業センサス」

## 46 市町村・農産物販売規模別農家数 (昭和60・平成2年)

(単位：戸)

市 町 村	総 農	自給的	販 売	15万円	15	50	100	150	200	300	500	700	1,000	1,500	1,500
	家 数	農 家	な し	未 満	50	100	150	200	300	500	700	1,000	1,500	万 円	以 上
昭和60年	57,692	—	13,007	6,775	13,444	7,603	4,527	2,851	2,882	2,726	1,465	1,010	717	685	
平成2年	50,563	14,363	2,296	3,972	8,402	6,644	3,554	2,405	2,361	2,332	1,387	1,113	868	866	
徳島市	5,411	1,291	215	288	848	679	392	281	371	393	219	182	136	116	
鳴門市	2,185	468	96	88	199	177	120	97	143	175	173	161	146	142	
小松市	1,739	244	76	99	374	349	196	147	82	64	39	27	16	26	
阿南市	4,584	605	94	250	831	1,000	605	378	295	227	106	70	68	55	
勝浦町	973	202	45	132	193	131	66	38	45	43	27	27	10	14	
上勝町	512	177	35	76	63	48	28	17	15	8	11	10	8	16	
佐那河内村	618	157	5	50	83	85	32	27	41	53	37	30	10	8	
石井町	2,060	564	68	87	334	280	162	95	107	137	70	52	41	63	
神山町	1,600	600	31	125	248	229	126	73	66	49	23	10	8	12	
那賀川町	977	141	10	46	187	207	181	111	49	20	13	6	—	6	
羽ノ浦町	487	75	7	30	159	105	41	11	14	16	21	3	3	2	
鷺敷町	307	66	35	69	64	16	6	4	9	13	10	5	6	4	
相生町	594	101	43	90	154	77	25	23	20	24	8	9	6	14	
上那賀町	352	152	35	37	32	43	21	14	8	6	—	3	—	1	
木沢村	162	84	19	14	15	14	12	2	1	1	—	—	—	—	
木頭村	247	104	19	24	18	38	21	9	5	4	3	2	—	—	
由岐町	103	17	4	20	20	10	5	2	7	5	4	3	4	2	
日和佐町	494	48	53	63	208	82	20	4	3	3	4	2	—	4	
牟岐町	239	28	22	29	90	45	7	7	1	5	5	—	—	—	
海部町	635	140	91	73	169	69	31	10	14	11	11	11	3	2	
南部町	249	36	14	21	69	48	18	14	5	12	3	2	2	5	
喰茂町	287	69	30	48	65	15	9	5	8	13	16	3	5	1	
松北町	305	19	3	1	11	17	13	16	23	41	42	51	51	17	
藍住町	377	97	15	16	75	50	30	23	21	24	14	4	4	4	
板上町	805	180	35	48	92	71	35	31	40	63	47	56	74	33	
野板町	995	261	68	61	130	84	41	37	36	48	63	66	66	34	
上吉土町	1,331	327	47	108	214	162	106	65	75	73	42	46	29	37	
吉野成町	719	206	15	28	103	70	49	35	60	77	38	14	12	12	
土成町	1,211	221	25	94	185	171	85	64	81	105	67	54	31	28	
市場町	1,611	319	24	96	263	252	132	121	134	111	45	42	21	51	
阿波町	1,858	454	39	88	243	212	172	136	151	155	87	42	37	42	
鳴川町	1,672	593	73	137	324	182	75	47	58	68	31	46	21	17	
川島町	685	283	22	78	119	86	33	19	16	14	8	1	2	4	
山川町	1,248	589	73	142	223	117	38	24	13	11	5	6	2	5	
美郷村	392	111	20	27	74	62	20	19	15	14	7	4	2	17	
脇町	1,802	547	102	190	348	252	108	95	89	36	11	9	3	12	
美馬町	1,285	330	43	104	260	187	80	56	67	75	20	18	18	27	
半田町	768	336	55	70	135	95	23	17	13	18	5	1	—	—	
貞光町	712	260	28	85	83	109	76	36	16	16	1	1	—	1	
一宇村	427	276	10	31	73	27	5	4	1	—	—	—	—	—	
穴吹町	953	431	67	103	171	96	39	18	12	10	2	1	2	1	
木屋平村	364	205	53	49	26	10	5	2	4	6	1	—	1	2	
三野町	669	114	14	46	130	120	60	59	46	28	20	9	10	13	
三好町	829	236	24	85	165	140	56	31	44	25	9	9	3	2	
池田町	1,276	761	80	153	128	68	32	22	9	8	3	2	3	7	
山城町	932	455	106	156	115	58	22	6	3	2	6	2	—	1	
井川町	678	365	110	78	78	23	9	6	5	2	—	1	—	1	
三加茂町	1,056	405	34	102	167	164	83	45	20	15	9	8	3	1	
東祖谷山村	409	323	33	15	25	5	2	1	—	—	—	—	1	4	
西祖谷山村	379	290	31	22	19	7	1	1	—	5	1	2	—	—	

## 47 市 町 村 別 農 業

(単位：台)

市 町 村	動力耕うん機・農用トラクター		動 力 防 除 機		動 力 田 植 機	
	個 人	共 有	個 人	共 有	個 人	共 有
昭和60年	58,227	1,420	24,107	390	21,451	1,822
平成2年	59,766	1,304	23,720	269	22,989	1,267
徳島市	7,078	173	2,583	20	2,599	157
鳴門市	3,551	31	1,241	4	830	29
小松島市	2,251	51	723	10	1,170	42
阿南市	4,962	141	2,355	20	2,674	165
勝浦町	543	29	756	7	169	35
上勝町	506	3	338	1	104	7
佐那河内村	547	9	612	12	259	14
石井町	2,770	114	839	15	1,163	73
神山町	1,213	10	1,015	1	311	28
那賀川町	1,099	75	224	8	654	58
羽ノ浦町	699	53	141	6	363	34
鷺敷町	374	9	155	3	213	12
相生町	734	12	291	1	347	38
上那賀町	253	4	164	2	112	10
木沢村	101	3	49	3	46	5
木頭村	140	6	132	—	36	6
由岐町	116	—	47	1	45	1
日和佐町	682	12	350	—	395	17
牟岐町	309	4	157	—	174	8
海部町	710	15	326	4	351	14
海部町	297	12	120	2	163	9
海部町	270	11	145	1	138	5
松茂町	568	11	133	2	30	1
北島町	601	7	168	2	225	5
藍住町	1,406	31	461	8	429	31
板野町	1,560	15	540	5	563	17
上板野町	1,918	27	704	4	795	33
吉野町	1,007	1	392	—	480	5
土成町	1,955	35	765	9	669	33
市場町	2,222	42	1,067	11	1,038	33
阿波町	2,290	19	949	8	1,240	25
阿波町	2,137	53	688	9	806	57
川島町	871	8	265	1	380	15
山川町	1,374	14	434	3	569	33
美郷村	272	5	164	3	51	1
美脇町	2,404	17	864	5	933	25
美馬町	1,903	5	766	3	552	15
半田町	504	2	140	—	74	3
貞光町	653	32	124	5	79	4
一宇村	39	3	31	—	—	—
穴吹町	869	47	208	12	245	26
木屋平村	121	6	56	1	3	1
三野町	1,088	23	492	8	325	25
三好町	1,212	32	444	14	365	40
池田町	1,157	51	326	20	265	25
山城町	397	7	168	3	36	3
井川町	637	6	187	2	165	7
三加茂町	1,281	24	405	10	332	36
東祖谷山村	72	—	8	—	20	—
西祖谷山村	43	4	8	—	4	1



## 用 機 械 (昭和60・平成2年)

乗用型スピードスプレーヤー		バ イ ン ダ ー		自脱型コンバイン		米 麦 用 乾 燥 機	
個 人	共 有	個 人	共 有	個 人	共 有	個 人	共 有
570	36	17,096	825	12,120	753	20,068	362
588	23	14,740	423	15,322	724	19,752	370
28	2	1,398	42	2,135	108	3,012	59
177	2	764	14	325	3	575	8
30	1	618	15	1,056	36	1,265	27
36	—	817	15	2,295	149	2,501	28
7	1	139	14	104	9	285	12
—	1	192	8	39	3	197	3
3	1	253	15	62	7	172	1
9	1	738	26	779	42	1,097	31
8	—	336	15	52	1	76	2
3	1	74	4	683	69	733	37
6	—	61	4	362	23	379	25
8	—	164	4	99	7	237	5
4	—	333	12	220	20	422	4
—	—	142	8	34	1	80	2
—	—	57	2	1	—	14	—
—	—	64	7	21	2	14	1
—	—	31	1	34	2	45	1
2	1	139	—	349	13	443	2
1	—	31	—	198	7	222	4
3	—	195	3	344	12	467	4
—	—	55	2	159	3	188	2
—	1	136	2	97	3	174	1
43	—	24	—	20	1	30	1
10	—	89	1	167	4	267	4
23	—	229	14	311	16	387	9
22	1	411	6	256	11	293	6
19	1	392	5	571	12	491	1
1	—	175	1	387	6	418	2
27	1	467	15	394	9	197	2
9	—	676	13	589	15	768	7
15	—	816	5	713	10	806	5
9	3	626	34	364	15	496	7
29	1	325	6	152	6	189	3
9	—	498	18	226	9	286	6
1	—	57	1	3	1	1	—
3	1	805	11	513	12	630	5
18	—	541	6	316	3	368	5
1	—	82	4	16	—	13	—
6	—	89	1	35	—	46	—
—	—	—	—	—	—	—	—
11	1	250	12	80	8	68	9
—	1	2	—	—	—	—	—
1	—	243	5	183	22	403	6
2	—	348	19	215	14	372	13
1	1	339	21	58	9	110	10
—	—	54	1	1	—	4	—
—	—	184	2	48	1	110	3
3	—	270	8	255	19	401	7
—	—	9	1	—	—	—	—
—	—	2	—	1	1	—	—

## 48 農作物の作付

## (1) 穀 類 (平成4～6年)

(単位:面積・ヘクタール, 収穫量・トン)

区 分 市町村	水 稲		陸 稲		小 麦		二条大麦		裸 麦	
	作付面積	収穫量	作付面積	収穫量	作付面積	収穫量	作付面積	収穫量	作付面積	収穫量
平成4年	16,700	71,000	5	8	649	2,100	1,250	2,800	156	296
5	16,800	65,200	4	6	543	1,900	767	2,510	94	269
6	17,200	86,700	3	0	444	1,360	605	1,930	69	193
徳島市	2,130	10,900	—	—	—	—	1	2	—	—
鳴門市	523	2,730	—	—	—	—	—	—	—	—
小松島市	1,280	6,310	—	—	0	1	—	—	—	—
阿南市	2,610	13,000	—	—	1	2	0	1	0	0
勝浦町	147	723	—	—	—	—	—	—	—	—
上勝町	68	293	—	—	—	—	—	—	—	—
佐那河内村	57	294	—	—	—	—	—	—	—	—
石井町	771	4,140	—	—	2	5	4	13	0	0
神山町	151	652	—	—	—	—	—	—	—	—
那賀川町	792	3,930	—	—	—	—	—	—	—	—
羽ノ浦町	287	1,460	—	—	0	0	—	—	—	—
鷺敷町	100	465	—	—	—	—	—	—	—	—
相生町	203	883	—	—	—	—	—	—	—	—
上那賀町	44	168	—	—	—	—	—	—	—	—
木沢村	18	65	—	—	—	—	—	—	—	—
木頭村	24	93	—	—	—	—	—	—	—	—
由岐町	37	162	—	—	—	—	—	—	—	—
日和佐町	287	1,280	—	—	—	—	—	—	—	—
牟岐町	148	670	—	—	—	—	—	—	—	—
海南部町	265	1,230	—	—	—	—	—	—	—	—
海穴喰町	169	782	—	—	—	—	—	—	—	—
松茂島町	141	632	—	—	—	—	—	—	—	—
北島町	15	71	—	—	—	—	—	—	—	—
北島町	150	744	—	—	—	—	—	—	—	—
藍板住町	303	1,600	—	—	1	3	0	0	1	3
板上野町	438	2,340	—	—	1	3	11	34	—	—
上野板町	635	3,470	—	—	2	6	77	242	—	—
吉野町	365	1,890	—	—	1	3	75	233	—	—
土成町	548	2,840	—	—	23	75	28	85	0	0
市場町	785	4,270	—	—	2	6	33	105	2	6
阿波島町	840	4,550	—	—	12	37	171	547	5	15
川島町	516	2,640	—	—	6	18	7	20	—	—
山川町	180	929	—	—	2	6	5	14	—	—
山川町	320	1,640	—	—	2	5	32	95	—	—
美郷村	20	70	—	—	—	—	—	—	—	—
美脇町	565	2,760	—	—	76	223	113	381	9	28
美馬町	304	1,500	0	0	103	305	8	27	6	18
半田町	38	174	0	0	1	3	—	—	0	0
貞光町	50	220	1	0	3	9	0	0	11	29
宇吹村	0	0	0	0	—	—	—	—	1	2
一穴町	135	619	1	0	4	12	31	100	10	26
木屋平村	1	3	0	0	0	0	—	—	—	—
三野町	150	765	—	—	56	173	3	10	2	5
三好町	178	918	—	—	40	125	5	16	14	38
池田町	100	418	0	0	—	—	—	—	6	16
山城町	25	77	0	0	0	1	—	—	0	0
井川町	51	236	1	0	4	13	—	—	2	6
三加茂町	210	1,080	0	0	102	326	1	3	0	1
東祖谷山村	6	14	0	0	—	—	—	—	—	—
西祖谷山村	1	3	0	0	—	—	—	—	—	—

注 ラウンド方式により総数に一致しない。  
資料 中国四国農政局徳島統計情報事務所

# 面積及び収穫量

## (2) いも類・大豆(平成4～6年)

(単位:面積・ヘクタール, 収穫量・トン)

区 分 市町村	か ん し ょ		さ と い も		大 豆	
	作付面積	収 穫 量	作付面積	収 穫 量	作付面積	収 穫 量
平成 4 年	1,310	28,200	148	1,700	1,220	1,760
5	1,300	24,100	133	1,390	1,080	1,360
6	1,310	30,000	114	1,150	841	1,000
徳島市	249	6,200	10	110	76	128
鳴門市	620	15,100	2	16	13	15
小松島市	10	160	2	18	6	9
阿南市	36	551	6	53	35	35
勝浦町	2	31	1	9	0	0
上勝町	3	48	1	5	1	1
佐那河内村	0	2	1	9	2	3
石井町	1	16	6	72	57	94
神山町	8	124	2	18	5	6
那賀川町	2	27	1	8	6	7
羽ノ浦町	2	27	1	6	8	9
鷺敷町	0	4	0	4	5	5
相生町	1	11	1	7	6	6
上那賀町	1	11	0	4	2	2
木沢村	1	10	0	3	1	1
木頭村	1	10	0	3	3	3
由岐町	1	13	0	2	0	0
日和佐町	4	50	1	5	4	4
牟岐町	3	36	0	3	5	4
海部町	3	38	1	8	3	3
南部町	1	12	1	7	3	2
喰喰町	2	24	0	4	2	2
松茂町	175	4,220	0	1	—	—
北島町	32	755	0	3	12	14
藍住町	1	17	1	10	22	26
板上町	1	17	2	16	13	15
上野町	—	—	2	24	26	30
吉野町	—	—	1	13	11	13
土成町	0	2	2	17	24	27
市場町	12	200	7	84	46	74
阿波町	8	133	3	33	86	140
鳴島町	3	49	12	132	29	45
山川町	8	127	8	84	32	49
山川町	5	79	2	18	26	40
美郷村	9	123	0	1	5	6
美脇町	12	210	5	37	73	53
美馬町	5	88	4	30	45	43
美半町	5	87	2	14	25	15
貞光町	7	121	2	14	15	10
一宇村	5	77	1	6	4	2
穴吹町	6	102	3	22	28	19
木屋平村	6	92	1	6	7	4
三野町	6	113	2	23	10	6
三好町	3	56	2	23	15	10
池田町	11	195	3	35	14	7
山城町	6	105	3	30	6	2
井川町	8	144	2	23	6	2
三加茂町	7	132	3	35	13	9
東祖谷山村	9	140	2	20	4	1
西祖谷山村	5	78	2	20	1	0

注 ラウンド方式により総数に一致しない。  
資料 中国四国農政局徳島統計情報事務所

## 48 農作物の作付面積

### (3) 野 菜 類

(単位：面積・ヘクタール，収穫量・トン)

区 分	きゅうり		ト マ ト		な す		ピーマン		かぼちゃ		いちご	
	作付面積	収穫量	作付面積	収穫量	作付面積	収穫量	作付面積	収穫量	作付面積	収穫量	作付面積	収穫量
平成 4 年	241	19,500	141	8,270	233	15,200	80	2,390	68	1,360	146	4,420
5	230	18,200	134	7,720	223	13,800	73	2,060	56	1,010	132	4,240
6	209	17,100	126	7,190	231	16,500	63	1,600	56	992	128	3,890
徳島市	17	1,870	16	1,580	13	960	6	217	4	72	41	1,260
鳴門市	2	148	3	163	1	42	1	41	2	32	1	15
小松島市	15	2,350	4	322	2	156	0	15	1	17	7	210
阿南市	11	1,450	9	538	7	274	3	85	4	61	18	598
勝浦町	4	350	2	70	3	311	0	14	1	12	4	123
上勝町	1	49	1	22	1	20	0	6	0	5	0	2
佐那河内村	1	25	0	13	0	14	1	28	0	5	8	240
石井町	12	800	3	159	6	438	2	70	3	54	1	27
神山町	2	62	1	18	1	32	1	30	1	12	1	26
那賀川町	6	782	1	32	1	24	0	5	1	12	3	95
羽ノ浦町	9	1,230	1	36	1	21	0	5	1	8	2	58
鷺敷町	1	16	0	8	1	60	0	2	0	4	5	174
相生町	1	15	0	5	1	19	0	2	1	7	—	—
上那賀町	0	9	0	5	1	13	0	2	0	6	—	—
木沢村	0	9	0	2	0	8	0	2	0	3	—	—
木頭村	0	9	0	5	0	10	0	2	0	4	—	—
由岐町	0	3	0	5	0	8	1	21	0	3	0	10
日和佐町	1	66	1	13	1	22	1	11	1	7	0	10
牟岐町	1	101	0	14	0	11	0	2	0	4	—	—
海部町	6	828	1	19	2	57	1	17	1	9	—	—
南部町	1	211	1	22	1	54	0	8	0	3	—	—
海穴町	9	1,500	0	5	1	54	0	2	0	4	1	21
松茂町	0	3	0	2	0	3	0	2	0	2	—	—
北島町	0	7	1	22	0	6	0	7	0	4	—	—
藍住町	6	513	1	51	1	59	0	7	0	7	0	5
板上町	6	519	3	119	3	197	1	13	1	12	4	133
上野町	3	209	1	43	10	515	1	39	1	30	2	72
吉野町	1	20	4	202	4	331	2	78	1	15	1	41
土成町	10	953	19	1,300	3	171	4	178	1	21	7	256
市場町	4	264	3	245	29	2,820	1	21	8	168	7	204
阿波町	1	41	13	824	47	4,400	0	2	1	28	5	167
鳴島町	4	206	0	23	20	2,230	0	3	3	65	—	—
山川町	4	175	3	141	4	378	1	31	2	34	1	28
山川町	13	533	0	1	2	77	0	9	1	17	—	—
美郷村	0	6	0	17	1	30	1	15	0	1	—	—
脇町	4	145	4	112	10	492	7	121	2	24	1	19
美馬町	12	384	5	170	7	306	5	85	2	33	1	10
半田町	2	48	1	18	1	26	1	11	1	8	—	—
貞光町	4	82	3	150	1	23	3	46	2	26	0	3
一宇村	1	16	1	14	1	17	—	—	0	2	—	—
穴吹村	4	72	3	78	4	140	2	32	1	12	—	—
木屋平村	1	17	1	14	1	16	1	11	0	2	—	—
三野町	6	238	2	64	10	520	1	19	2	38	1	10
三好町	2	70	2	76	10	500	1	19	2	31	—	—
池田町	3	115	5	200	4	100	8	177	1	15	1	6
山城町	1	29	1	18	2	32	3	38	1	10	—	—
井川町	2	72	1	19	4	168	1	18	1	19	0	3
三加茂町	13	460	5	214	6	288	1	19	1	18	5	70
東祖谷山村	1	16	0	3	1	12	1	6	0	3	—	—
西祖谷山村	1	16	0	3	1	12	0	3	0	3	—	—

注1. ラウンド方式により総数に一致しない。

注2. トマトはミニトマト・ピーマンはししとうを含む数値である。

資料 中国四国農政局徳島統計情報事務所

# 及び収穫量 (続き)

(平成4～6年)

キャベツ		はくさい		ほうれんそう		ねぎ		たまねぎ		レタス	
作付面積	収穫量	作付面積	収穫量	作付面積	収穫量	作付面積	収穫量	作付面積	収穫量	作付面積	収穫量
404	15,800	208	10,400	1,180	14,300	204	4,860	206	9,110	468	10,200
368	12,100	190	8,290	1,160	14,200	204	3,930	180	7,350	482	9,230
334	12,300	158	8,040	1,150	13,000	205	4,640	165	6,420	498	10,900
52	2,930	18	1,310	665	7,530	127	3,370	6	210	4	70
10	303	2	131	2	31	1	23	1	37	2	24
3	101	2	68	3	26	1	19	2	62	1	17
5	143	4	148	6	71	11	177	9	342	1	13
1	23	1	60	2	19	1	19	1	29	0	1
0	9	1	42	2	15	1	17	1	25	0	1
0	12	1	42	4	39	7	140	1	27	0	1
35	1,840	8	574	281	3,150	2	46	3	120	2	41
3	83	1	46	2	18	1	18	1	28	2	26
13	454	2	62	2	18	2	29	5	255	1	9
12	402	1	37	1	8	3	55	1	39	0	5
1	25	1	37	1	10	0	6	1	28	0	1
1	35	1	40	1	8	1	8	1	37	—	—
1	21	1	27	0	2	0	5	1	26	—	—
0	8	0	14	0	2	0	3	0	13	—	—
1	18	0	14	0	2	0	5	0	13	—	—
0	8	0	14	0	4	0	3	0	14	—	—
1	25	1	39	1	9	1	8	1	37	0	1
0	11	1	21	0	5	6	102	1	21	—	—
1	25	2	58	0	5	1	13	1	43	0	3
1	25	1	37	0	4	1	8	1	25	0	2
1	28	1	28	0	4	0	6	1	21	—	—
1	40	0	5	0	4	1	18	0	3	0	2
16	679	0	18	17	240	1	19	0	7	1	20
15	494	6	432	3	33	5	82	1	30	1	20
11	378	3	236	7	82	2	34	1	38	8	142
6	176	3	166	31	454	1	20	16	880	38	800
2	63	1	46	1	15	1	13	1	36	276	6,470
4	123	1	91	2	26	1	16	9	477	79	1,770
27	1,040	29	2,230	3	34	3	45	15	675	13	258
7	211	2	97	33	332	1	13	14	630	47	964
20	694	4	264	15	135	1	15	6	225	3	48
5	148	3	222	3	27	1	15	2	65	2	33
3	105	1	29	7	58	1	11	2	64	0	1
2	47	0	11	0	3	0	2	1	31	0	0
6	157	7	207	12	132	4	57	5	181	7	87
7	157	13	331	10	111	1	20	7	238	4	46
2	41	3	49	1	13	1	14	2	46	—	—
3	54	3	69	1	13	1	14	2	52	1	7
2	33	2	42	1	5	1	12	1	19	—	—
4	90	5	101	6	60	1	20	4	116	1	13
1	18	2	40	1	4	1	12	1	19	—	—
4	92	2	52	8	84	1	15	4	130	1	10
4	81	3	77	3	30	1	16	9	300	1	10
19	395	5	147	6	58	2	21	10	345	1	11
3	63	2	44	1	10	1	10	2	47	—	—
5	104	2	44	2	17	1	12	2	55	—	—
11	230	4	104	2	25	1	16	7	220	1	12
1	14	1	20	1	10	1	10	1	18	—	—
1	15	1	20	1	4	1	10	1	18	—	—

48 農作物の作付面積  
(3) 野 菜

区 分	す い か		露地メロン		さやえんどう		えだまめ		さやいんげん		ブロッコリー	
	作付面積	収穫量	作付面積	収穫量	作付面積	収穫量	作付面積	収穫量	作付面積	収穫量	作付面積	収穫量
平成 4 年	164	3,650	44	976	328	1,810	276	2,150	175	1,140	269	2,710
5	148	2,430	40	813	326	1,780	296	1,680	174	1,000	261	1,920
6	108	1,830	39	889	296	1,660	260	2,120	161	944	242	2,300
徳島市	7	130	3	57	3	12	135	1,130	5	31	145	1,450
鳴門市	1	26	0	5	4	19	4	24	4	29	2	15
小松島市	1	17	1	14	1	4	2	10	2	11	5	41
阿南市	5	72	0	2	2	9	—	—	6	43	4	36
勝浦町	0	5	0	2	1	3	0	1	1	3	0	1
上浦町	0	3	—	—	1	5	0	1	0	2	0	1
佐那河内村	0	3	0	4	1	4	0	1	1	5	0	1
石井町	2	27	1	31	2	8	66	561	5	31	11	99
神山町	0	5	—	—	1	4	2	8	4	22	0	1
那賀川町	1	14	—	—	0	1	—	—	0	3	5	40
ノ羽浦町	1	10	—	—	0	1	—	—	1	4	0	1
鷺敷町	1	8	—	—	0	1	—	—	0	3	—	—
相生町	0	5	—	—	0	0	—	—	0	3	—	—
上那賀町	0	6	—	—	0	0	—	—	0	2	—	—
木沢村	0	3	—	—	0	0	—	—	0	1	—	—
木由岐村	0	4	—	—	0	0	—	—	0	1	—	—
日和佐町	0	3	—	—	0	1	—	—	1	9	—	—
牟岐町	1	8	—	—	0	1	—	—	1	5	—	—
海部町	0	5	—	—	0	1	—	—	1	4	—	—
南部町	1	9	—	—	1	3	—	—	1	8	—	—
海部町	0	6	—	—	0	1	—	—	1	4	—	—
宍喰町	0	6	—	—	0	1	—	—	1	5	—	—
松茂島町	0	2	—	—	0	0	0	0	—	—	0	1
北島町	0	7	—	—	1	2	2	11	0	3	0	1
藍板野町	1	14	0	6	1	5	5	38	2	12	2	12
板上野町	1	20	0	6	5	25	10	81	3	19	0	3
上野町	1	27	2	39	5	25	17	136	4	28	3	23
吉土成町	1	14	1	11	3	14	6	45	2	11	2	15
土成町	1	22	15	383	19	100	8	55	11	80	2	15
市阿場町	38	684	2	29	75	480	0	0	6	31	20	186
阿場町	17	306	3	81	67	432	—	—	11	56	25	225
川島町	3	54	0	5	6	31	1	3	4	21	1	6
山島町	4	72	0	4	12	72	—	—	2	10	0	3
山川町	1	16	—	—	15	94	—	—	1	3	2	18
美郷村	0	2	—	—	2	12	—	—	1	9	0	0
美郷町	2	29	1	25	16	71	2	6	16	80	1	7
美馬町	2	28	0	2	19	87	—	—	14	70	1	6
美半町	1	9	0	2	3	8	—	—	5	20	—	—
貞光町	1	9	0	2	3	9	—	—	7	33	0	1
一穴村	1	9	—	—	2	4	—	—	1	4	—	—
吹平村	2	28	2	30	11	43	—	—	8	37	0	1
木屋平村	—	—	—	—	1	2	—	—	1	4	—	—
三野町	2	22	1	15	3	16	—	—	7	59	1	8
三好町	2	17	2	33	2	10	—	—	2	14	6	50
池田町	2	25	—	—	1	5	—	—	7	39	1	4
山井町	1	9	—	—	1	5	—	—	3	15	—	—
井川町	1	9	—	—	2	10	—	—	2	14	1	5
三加茂町	2	22	5	101	4	22	0	1	4	35	2	19
東祖谷山村	0	1	—	—	0	0	—	—	2	7	—	—
西祖谷山村	0	1	—	—	0	0	—	—	0	1	—	—

及び収穫量 (続き)  
類 (続き)

カリフラワー		だいこん		かぶ		にんじん		ごぼう		未成熟とうもろこし	
作付面積	収穫量	作付面積	収穫量	作付面積	収穫量	作付面積	収穫量	作付面積	収穫量	作付面積	収穫量
141	4,430	1,030	74,700	119	4,340	1,150	46,700	160	3,700	359	3,040
130	2,890	918	61,900	125	5,020	1,168	50,700	155	3,400	379	3,270
133	4,160	859	65,400	135	5,370	1,150	47,400	138	3,540	374	3,390
80	2,800	50	4,230	22	1,120	85	3,460	70	2,030	32	352
3	53	359	34,500	6	202	3	103	0	8	5	46
0	3	3	155	4	133	0	2	1	10	1	7
0	8	15	673	11	346	125	4,450	3	45	6	46
0	3	5	276	0	9	0	14	0	4	1	8
—	—	2	85	0	3	0	1	0	2	0	1
0	2	2	80	0	7	0	2	0	2	2	13
1	15	40	3,240	7	329	56	2,270	30	840	70	805
0	2	3	126	1	27	0	3	0	8	2	12
—	—	3	135	1	24	2	54	—	—	2	15
—	—	2	90	1	16	4	119	—	—	1	8
—	—	2	73	0	9	1	37	0	5	1	7
—	—	2	103	1	12	0	6	1	8	1	6
—	—	1	50	0	6	0	3	0	3	2	12
—	—	1	42	0	4	0	2	0	3	1	6
—	—	1	46	0	6	0	3	0	3	2	10
—	—	1	42	0	7	0	10	0	3	0	3
—	—	2	88	1	13	4	120	1	8	2	13
—	—	1	55	0	7	2	42	0	3	1	7
—	—	3	112	1	27	7	187	1	8	1	7
—	—	1	43	1	32	19	574	0	3	1	8
—	—	1	42	1	28	13	400	0	3	1	7
0	4	76	7,040	0	8	0	3	—	—	0	2
2	52	20	1,810	0	9	1	32	—	—	1	5
40	1,080	6	369	6	258	387	17,400	1	13	10	88
0	8	19	1,260	36	1,580	216	9,520	2	35	9	83
1	9	7	468	15	638	95	4,010	1	16	12	112
0	4	2	124	1	16	1	31	0	4	27	274
4	90	4	249	1	15	1	21	0	5	24	226
0	1	50	3,260	2	45	21	815	2	40	8	79
1	4	6	327	0	12	0	7	0	0	6	60
—	—	41	2,490	6	192	75	3,140	6	120	46	552
—	—	11	618	1	30	8	307	5	100	3	30
—	—	7	359	0	5	0	4	0	0	2	20
—	—	1	31	0	1	0	2	0	0	0	1
1	12	13	398	1	27	2	25	1	16	7	42
0	4	11	322	1	27	4	83	1	16	6	30
—	—	4	122	1	19	0	4	1	9	7	35
0	2	5	137	1	19	0	4	1	9	6	28
—	—	1	24	0	3	0	2	0	5	5	17
0	2	8	243	1	22	5	98	1	15	7	25
—	—	2	43	0	3	0	2	0	4	4	14
—	—	5	145	1	13	1	9	1	16	7	39
—	—	7	200	1	10	1	14	1	16	7	41
—	—	19	357	1	14	2	25	2	31	11	59
—	—	7	200	0	6	1	9	1	14	5	27
—	—	9	173	0	7	2	17	1	15	5	27
—	—	12	266	1	15	2	18	2	31	8	45
—	—	3	62	0	2	0	1	1	7	3	15
—	—	3	62	0	2	0	3	0	4	3	15

48 農作物の作付面積

(3) 野 菜 類 (続き)

区 分	れんこん		しろうり		その他つけな		たけのこ		春 植 え ばれいしょ		秋 植 え ばれいしょ	
	作付面積	収穫量	作付面積	収穫量	作付面積	収穫量	作付面積	収穫量	作付面積	収穫量	作付面積	収穫量
平成 4 年	773	10,400	102	10,300	526	17,900	1,370	11,500	423	7,370	41	593
5	772	7,490	98	7,540	504	17,000	1,350	12,200	400	6,790	30	406
6	744	13,500	92	8,500	483	16,500	1,350	11,100	365	6,370	21	297
徳島市	99	1,570	6	510	83	3,320	4	36	27	459	2	26
鳴門市	410	7,710	—	—	2	48	—	—	5	89	1	8
小松島市	1	5	—	—	7	70	200	2,200	7	84	0	0
阿南市	—	—	—	—	5	104	1,060	8,270	7	109	2	28
勝浦町	—	—	—	—	3	27	5	50	3	30	0	0
上浦町	—	—	—	—	0	1	1	7	2	24	0	0
佐那河内村	—	—	—	—	1	9	1	10	3	36	0	0
石井町	—	—	13	1,110	91	4,190	—	—	28	504	1	13
神山町	—	—	—	—	1	8	1	7	5	60	0	0
那賀川町	—	—	1	63	1	14	—	—	1	16	—	—
羽ノ浦町	—	—	0	24	0	9	1	7	1	16	—	—
鷺敷町	—	—	—	—	0	9	40	260	1	15	—	—
相生町	—	—	—	—	1	13	7	50	1	15	—	—
上那賀町	—	—	—	—	1	10	—	—	0	6	—	—
木沢村	—	—	—	—	0	5	—	—	0	6	—	—
木由岐村	—	—	—	—	0	6	—	—	0	6	—	—
日和佐町	—	—	—	—	0	4	7	41	0	5	—	—
牟岐町	—	—	—	—	1	11	7	43	1	8	—	—
海部町	—	—	—	—	0	8	5	31	1	8	—	—
南部町	—	—	—	—	1	11	5	31	1	17	—	—
海部町	—	—	—	—	0	9	1	6	0	5	—	—
宍喰町	—	—	—	—	0	9	1	6	1	8	—	—
松茂町	93	1,720	—	—	0	1	—	—	0	3	—	—
北島町	38	665	—	—	0	5	—	—	0	7	—	—
藍住町	45	797	20	1,840	6	231	—	—	2	29	0	5
板上町	58	1,020	32	3,140	35	1,440	—	—	2	44	1	11
上野町	0	3	3	249	45	1,870	—	—	6	111	1	18
吉野町	—	—	—	—	2	42	—	—	2	30	—	—
土成町	0	5	—	—	10	370	—	—	7	131	3	42
市場町	—	—	2	184	65	1,250	—	—	11	231	2	25
阿波町	—	—	—	—	9	289	—	—	16	312	1	15
鴨島町	—	—	15	1,370	40	1,510	—	—	27	527	1	16
山川町	—	—	0	25	31	1,110	—	—	18	360	1	15
山郷村	—	—	—	—	2	12	—	—	7	120	0	6
美郷村	—	—	—	—	7	34	—	—	1	13	0	0
美馬町	—	—	—	—	2	31	—	—	15	273	2	24
美田町	—	—	—	—	3	45	—	—	20	420	1	15
貞光町	—	—	—	—	2	20	—	—	16	248	0	3
一戸村	—	—	—	—	1	9	—	—	9	144	1	11
穴吹村	—	—	—	—	2	37	—	—	12	156	0	1
木屋平村	—	—	—	—	1	9	—	—	16	304	1	13
三好町	—	—	—	—	4	58	—	—	5	64	—	—
三好町	—	—	—	—	4	62	—	—	0	104	0	1
池田町	—	—	—	—	3	40	—	—	8	138	0	0
山川町	—	—	—	—	1	9	—	—	15	261	0	1
井川町	—	—	—	—	1	12	—	—	10	164	0	0
三加茂町	—	—	—	—	1	12	—	—	10	160	0	0
東祖谷山村	—	—	—	—	6	84	—	—	12	207	0	1
西祖谷山村	—	—	—	—	1	8	—	—	9	143	—	—
西祖谷山村	—	—	—	—	1	8	—	—	8	127	—	—



及び収穫量 (続き)

(4) 果 樹 類 (平成4～6年)

(単位：面積・ヘクタール，収穫量・トン)

区 分	み かん		なつみかん		はっさく		す だ ち		ゆ ず		そ の 他 かんきつ類	
	栽培面積	収穫量	栽培面積	収穫量	栽培面積	収穫量	栽培面積	収穫量	栽培面積	収穫量	栽培面積	収穫量
平成4年	1,500	37,500	41	413	322	6,250	608	7,910	369	3,240	106	1,470
5	1,500	32,500	38	398	303	5,430	607	8,280	372	3,320	98	1,370
6	1,480	28,700	36	362	275	4,820	600	7,390	369	3,520	85	1,100
徳島市	263	5,100	2	23	10	230	72	980	1	7	8	96
鳴門市	2	33	2	14	25	550	16	227	0	1	0	2
小松島市	140	2,780	1	9	2	34	8	112	0	3	3	33
阿南市	268	6,620	12	148	13	198	82	1,320	5	50	3	42
勝浦町	608	10,800	0	1	4	68	55	550	13	130	14	175
上勝町	0	4	0	0	0	1	27	363	18	131	25	350
佐那河内村	162	2,710	0	1	1	18	108	1,030	9	108	5	48
石井町	0	2	—	—	0	1	0	1	—	—	—	—
神山町	0	3	1	3	6	138	120	1,670	11	121	11	182
那賀川町	0	5	—	—	—	—	0	2	—	—	—	—
ノ浦町	4	88	0	3	0	1	2	32	0	—	—	—
鷺敷町	3	65	1	7	1	13	10	160	2	21	3	51
相生町	1	10	1	8	1	10	7	119	15	182	2	28
上那賀町	0	4	—	—	0	3	2	24	50	609	3	33
木沢村	0	2	—	—	—	—	4	40	16	189	1	12
木由村	0	2	—	—	—	—	1	10	68	864	0	4
日和岐町	3	75	0	1	0	3	1	8	2	16	0	3
日和佐町	0	3	—	—	1	12	2	35	3	27	0	2
牟岐町	0	2	—	—	0	4	1	8	3	24	—	—
海部町	0	4	0	1	1	10	2	7	18	100	4	—
南部町	0	4	—	—	0	4	0	6	17	100	—	—
海穴町	0	2	0	1	0	3	1	8	7	48	—	—
松茂町	0	—	—	—	0	2	0	1	—	—	—	—
北島町	0	4	—	—	0	2	1	1	—	—	—	—
藍板町	1	15	—	—	0	4	0	1	—	—	—	—
住野町	5	90	0	0	2	42	9	134	0	0	—	—
上野町	1	16	1	7	5	105	5	74	—	—	—	—
吉野町	1	16	—	—	1	20	3	40	—	—	—	—
土成町	2	32	1	7	10	210	7	103	1	2	—	—
市場町	0	15	—	—	8	110	6	48	—	—	3	40
阿場町	0	2	—	—	1	15	0	1	—	—	—	—
阿嶋町	4	68	—	—	12	240	2	11	1	0	—	—
川島町	2	19	—	—	2	30	2	11	1	5	—	—
山川町	9	153	14	127	1	19	2	10	2	10	—	—
美郷村	0	1	—	—	—	—	12	72	7	47	—	—
美脇町	—	—	0	0	32	450	1	5	2	3	—	—
美馬町	—	—	0	1	63	990	1	0	1	2	—	—
半田町	—	—	—	—	0	5	1	3	4	6	—	—
貞光町	—	—	—	—	11	138	0	0	24	176	—	—
一穴村	—	—	—	—	—	—	0	0	0	1	—	—
吹町	—	—	—	—	7	95	2	10	8	50	—	—
木屋平村	—	—	—	—	—	—	0	1	22	232	—	—
三野町	—	—	—	—	42	861	7	39	6	30	—	—
三好町	—	—	—	—	1	14	6	21	1	7	—	—
池田町	1	7	—	—	4	78	3	13	3	13	—	—
山城町	—	—	—	—	5	55	5	40	4	21	—	—
井川町	—	—	—	—	1	11	1	7	10	60	—	—
三加茂町	—	—	—	—	1	11	3	35	12	114	—	—
東祖谷山村	—	—	—	—	—	—	—	—	0	1	—	—
西祖谷山村	—	—	—	—	1	9	0	1	2	10	—	—

注 ラウンド方式により総数に一致しない。  
資料 中国四国農政局徳島統計情報事務所



及び収穫量 (続き)  
類 (続き)

も も		う め		び わ		か き 計		洗 柿		く り	
栽培面積	収穫量	栽培面積	収穫量	栽培面積	収穫量	栽培面積	収穫量	栽培面積	収穫量	栽培面積	収穫量
95	1,480	555	2,210	37	174	443	6,630	264	3,570	456	324
95	1,380	538	3,100	37	167	440	6,050	263	3,350	413	265
89	1,260	511	3,330	33	139	431	6,280	263	3,790	394	254
1	9	6	28	3	11	14	152	6	75	1	2
17	251	7	43	2	9	20	432	5	133	3	3
0	1	4	16	2	5	3	34	2	25	2	2
—	—	13	67	2	10	13	131	3	33	35	36
0	1	21	139	1	4	11	145	7	93	2	3
—	—	4	22	1	3	4	46	3	38	1	1
0	2	15	87	1	4	6	66	3	39	2	2
—	—	0	1	—	—	1	10	0	2	0	—
1	9	128	1,350	2	7	15	168	9	122	4	6
—	—	0	1	—	—	0	2	0	1	—	—
—	—	1	4	—	—	1	8	1	6	0	0
—	—	4	20	0	0	2	19	1	12	7	7
—	—	6	31	0	0	3	28	1	14	8	8
—	—	4	18	0	0	2	19	1	13	3	3
—	—	3	14	0	0	1	9	1	7	2	2
—	—	4	19	0	0	1	9	1	7	3	3
—	—	1	5	0	0	0	5	0	3	0	0
—	—	1	5	1	3	1	9	1	6	2	1
—	—	2	10	0	0	2	13	1	6	1	1
—	—	5	25	1	3	4	37	2	16	5	6
—	—	2	9	0	0	2	17	1	10	1	1
—	—	1	5	0	—	1	14	1	11	2	2
—	—	—	—	—	—	—	—	—	—	—	—
—	—	—	—	—	—	0	6	—	—	—	—
—	—	—	—	—	—	—	—	—	—	—	—
21	316	3	18	2	9	14	284	3	74	0	0
24	354	10	45	3	14	60	1,260	22	524	—	—
2	30	6	31	1	4	1	18	—	—	—	—
19	277	17	80	11	53	22	396	13	255	—	—
—	—	26	275	—	—	8	108	5	58	3	3
—	—	9	45	—	—	7	100	4	50	1	0
—	—	4	17	—	—	28	341	22	245	1	1
—	—	4	17	—	—	10	137	8	105	1	1
1	3	15	75	—	—	1	20	0	5	2	3
—	—	67	590	—	—	4	42	2	11	5	2
1	3	15	36	—	—	14	177	9	116	9	5
2	7	7	8	—	—	21	183	17	139	4	2
—	—	3	3	—	—	42	555	39	526	6	4
—	—	14	24	—	—	7	70	4	36	12	9
—	—	4	4	—	—	13	116	12	106	8	5
—	—	13	19	—	—	9	96	7	76	20	16
—	—	16	60	—	—	4	31	3	27	11	7
—	—	3	4	—	—	5	77	2	41	4	1
—	—	6	10	—	—	25	451	21	388	4	3
0	0	16	17	—	—	16	231	11	176	42	21
—	—	6	7	—	—	4	52	3	41	73	44
—	—	8	21	—	—	3	38	1	15	10	5
—	—	3	3	—	—	6	117	5	104	17	9
—	—	1	1	—	—	0	4	0	2	29	9
—	—	3	2	—	—	0	4	0	2	48	15

## 48 農作物の作付面積及び収穫量（続き）

### (5) 豆類・雑穀（平成2～6年）

（単位：面積・ヘクタール，10アール当たり収量・キログラム，収穫量・トン）

年次	そらまめ（乾燥子実）			あ わ			き び		
	作付面積	10アール 当たり収量	収 穫 量	作付面積	10アール 当たり収量	収 穫 量	作付面積	10アール 当たり収量	収 穫 量
平成2年	52	83	43	2	104	2	7	100	7
3	35	91	32	2	107	2	6	101	6
4	33	91	30	2	116	2	6	107	6
5	30	93	28	2	107	2	6	97	6
6	17	82	14	1	79	1	5	74	4

年次	そ ば			小 豆			さ さ げ		
	作付面積	10アール 当たり収量	収 穫 量	作付面積	10アール 当たり収量	収 穫 量	作付面積	10アール 当たり収量	収 穫 量
平成2年	293	92	270	108	94	102	54	110	59
3	290	95	276	106	96	102	50	116	58
4	282	105	296	103	98	101	39	123	48
5	265	100	265	101	88	89	35	114	40
6	213	92	197	99	79	78	25	84	21

資料 中国四国農政局徳島統計情報事務所

### (6) 飼料作物（平成2～6年）

（単位：面積・ヘクタール，収穫量・トン）

年次	青刈えん麦		れ ん げ		青刈とうもろこし	
	作付面積	収 穫 量	作付面積	収 穫 量	作付面積	収 穫 量
平成2年	64	3,810	0	0	618	40,000
3	64	3,680	0	0	597	39,500
4	56	3,280	0	4	588	39,700
5	52	3,160	—	—	565	30,500
6	57	3,460	—	—	505	32,600

年次	牧 草							
	計		ま め 科		い ね 科		まめ科いね科のまぜまき	
	作付面積	収 穫 量	作付面積	収 穫 量	作付面積	収 穫 量	作付面積	収 穫 量
平成2年	1,490	99,800	5	252	1,260	86,800	223	12,700
3	1,470	96,600	5	249	1,240	83,900	223	12,500
4	1,380	92,900	5	304	1,140	79,000	234	13,600
5	1,340	88,500	8	435	1,100	76,000	232	12,100
6	1,220	82,200	1	81	1,020	70,300	202	11,800

資料 中国四国農政局徳島統計情報事務所

### (7) 工芸作物（平成2～6年）

（単位：面積・ヘクタール，収穫量・トン）

年次	茶						葉 た ば こ						
	栽培面積		荒茶生産量				作付面積			収 穫 量			
	計	緑茶	紅茶	計	普通せん茶	番茶	紅茶	計	黄色種	阿波葉	計	黄色種	阿波葉
平成2年	416	416	—	350	317	33	—	478	387	91	1,291	1,055	236
3	398	398	—	328	295	32	—	455	376	79	1,103	911	191
4	400	400	—	318	285	32	—	395	332	64	1,124	959	165
5	396	396	—	284	257	26	—	372	...	...	1,013	...	...
6	402	402	—	300	274	26	—	337	294	43	1,024	911	113

年次	な た ね		こんじゃくいも			こ う ぞ			み つ ま た		
	作付面積	収 穫 量	栽培面積	収 穫 面積	収 穫 量	栽培面積	収 穫 面積	収 穫 量	栽培面積	収 穫 面積	収 穫 量
平成2年	—	—	81	26	186	3	...	...	159	...	...
3	—	—	78	23	171	3	...	...	145	...	...
4	—	—	73	21	160	3	...	...	138	...	...
5	—	—	67	19	92	...	...	...	134	...	136
6	—	—	66	16	66	...	...	...	...	...	...

資料 中国四国農政局徳島統計情報事務所

# 49 市町村別葉たばこの耕作面積・買入重量及び買入代金 (平成4～6年)

(単位：面積・アール，買入重量・キログラム，金額・千円)

市 町 村	総 数		阿 波 葉		第 1 黄 色 種		第 2 黄 色 種		買入代金
	面 積	買入重量	面 積	買入重量	面 積	買入重量	面 積	買入重量	
平成 4 年	39,519.5	1,123,969.5	6,351.2	165,140.5	5,267.2	146,235.0	27,901.1	812,594.0	2,137,204
5	36,916.0	1,013,445.5	5,260.6	121,526.5	4,968.1	116,920.5	26,687.3	774,998.5	1,902,119
6	33,695.4	1,024,646.0	4,254.4	114,296.5	4,230.1	127,682.5	25,210.9	782,667.0	1,954,437
徳島市	—	—	—	—	—	—	—	—	—
鳴門市	729.0	25,981.0	—	—	—	—	729.0	25,981.0	51,979
小松島市	75.0	2,586.0	—	—	75.0	2,586.0	—	—	4,911
阿南市	2,648.6	81,111.0	—	—	2,648.6	81,111.0	—	—	164,408
勝浦町	—	—	—	—	—	—	—	—	—
上勝町	—	—	—	—	—	—	—	—	—
佐那河内村	—	—	—	—	—	—	—	—	—
石井町	—	—	—	—	—	—	—	—	—
神山町	—	—	—	—	—	—	—	—	—
那賀川町	90.0	3,096.0	—	—	90.0	3,096.0	—	—	5,725
羽ノ浦町	—	—	—	—	—	—	—	—	—
鷺敷町	340.0	9,141.5	—	—	340.0	9,141.5	—	—	18,335
相生町	1,046.5	30,932.5	—	—	1,046.5	30,932.5	—	—	64,344
上那賀町	—	—	—	—	—	—	—	—	—
木沢村	—	—	—	—	—	—	—	—	—
木頭村	—	—	—	—	—	—	—	—	—
由岐町	—	—	—	—	—	—	—	—	—
日和佐町	—	—	—	—	—	—	—	—	—
牟岐町	30.0	815.5	—	—	30.0	815.5	—	—	1,587
海部町	—	—	—	—	—	—	—	—	—
南部町	—	—	—	—	—	—	—	—	—
穴喰町	—	—	—	—	—	—	—	—	—
松茂町	—	—	—	—	—	—	—	—	—
北島町	—	—	—	—	—	—	—	—	—
藍住町	—	—	—	—	—	—	—	—	—
板上町	1,633.0	58,076.0	—	—	—	—	1,633.0	58,076.0	112,873
上板町	2,645.4	99,095.5	—	—	—	—	2,645.4	99,095.5	191,371
吉野町	353.0	13,892.5	—	—	—	—	353.0	13,892.5	26,737
土成町	6,184.7	224,682.0	—	—	—	—	6,184.7	224,682.0	442,355
市場町	1,682.0	61,363.0	—	—	—	—	1,682.0	61,363.0	118,850
阿波町	185.0	6,444.0	—	—	—	—	185.0	6,444.0	11,679
鳴川町	—	—	—	—	—	—	—	—	—
山川町	—	—	—	—	—	—	—	—	—
美郷村	—	—	—	—	—	—	—	—	—
美勝町	3,691.6	95,021.0	64.4	1,361.5	—	—	3,627.2	93,659.5	176,031
美馬町	4,689.6	111,053.5	70.0	1,437.5	—	—	4,619.6	109,616.0	199,628
美半町	212.6	6,029.0	212.6	6,029.0	—	—	—	—	10,590
貞光町	1,659.5	44,882.5	1,132.9	29,139.0	—	—	526.6	15,743.5	81,906
一宇村	—	—	—	—	—	—	—	—	—
穴吹町	327.2	9,752.5	327.2	9,752.5	—	—	—	—	18,340
木屋平村	—	—	—	—	—	—	—	—	—
三野町	1,351.0	36,136.0	1,136.0	30,809.0	—	—	215.0	5,327.0	68,577
三好町	3,168.3	79,591.5	616.6	17,075.0	—	—	2,551.7	62,516.5	138,510
池田町	536.1	13,340.5	277.4	7,070.0	—	—	258.7	6,270.5	23,850
山城町	73.0	2,188.0	73.0	2,188.0	—	—	—	—	4,301
井川町	106.0	3,071.0	106.0	3,071.0	—	—	—	—	5,593
三加茂町	238.3	6,364.0	238.3	6,364.0	—	—	—	—	11,957
東祖谷山村	—	—	—	—	—	—	—	—	—
西祖谷山村	—	—	—	—	—	—	—	—	—

## 50 園芸作物生産販売実績総括表 (平成4～6年)

(単位：面積・ヘクタール，金額・千円，生産・販売量・トン)

品 目	項 目	栽 培 面 積	生 産 数 量	販 売 数 量	販 売 金 額	前 年 対 比 (%)			栽 培 戸 数
						生 産 数 量	販 売 数 量	販 売 金 額	
平 成 4 年	(前年対比 98%)	22,302	480,720 (t)	418,166 (t)	115,157,087	104	110	96	—
			75,974 (千本)	73,594.6(千本)		109	107		
			2,052 (千鉢)	2,052 (千鉢)		101	101		
平 成 5 年	(前年対比 98%)	21,794	436,965 (t)	381,210 (t)	114,071,997	91	91	99	—
			77,859.5(千本)	75,842.7(千本)		102	103		
			1,996 (千鉢)	1,996 (千鉢)		97	97		
平 成 6 年	(前年対比 95%)	20,794	442,856 (t)	385,385 (t)	110,080,991	101	107	97	—
			79,334.7(千本)	77,341.4(千本)		102	102		
			2,076 (千鉢)	2,076 (千鉢)		104	104		
計		20,794	417,855 (t)	359,598 (t)	98,191,061	100	100	100	—
			79,334.7(千本)	77,341.4(千本)		102	102		
			2,076 (千鉢)	2,076 (千鉢)		104	104		
第 一 次 生 産 物	果 樹	4,981	70,191 (t)	48,078 (t)	16,571,552	95	92	120	13,739
	野 菜	13,006	343,861 (t)	308,470 (t)	69,208,964	102	101	96	48,315
	花 き	418	(74,210 (千本) 2,076 (千鉢)	(74,210 (千本) 2,076 (千鉢)	8,251,852	102 104	102 104	100	3,190
	特 用 作 物	1,827	3,636 (t)	2,883 (t)	2,629,575	96	93	98	20,949
	養 蚕 (まゆ)	517	139 (t)	139 (t)	227,615	65	65	62	877
	種 苗	45	(5,124.7(千本) 28 (t)	(3,131.4(千本) 28 (t)	1,301,503	99 83	99 83	101	437
第 二 次 生 産 物	計	—	25,001 (t) 238 (千ケース) 680 (千本/1.8ℓ) 2 (千箱)	25,787 (t) 238 (千ケース) 680 (千本/1.8ℓ) 2 (千箱)	11,889,930	120 10 86 40	124 10 86 40	75	—
	漬 物	—	24,981 (t)	24,981 (t)	9,430,070	129	129	127	—
	缶 詰	—	238 (千ケース)	238 (千ケース)	908,000	73	73	74	—
	み かん 濃 縮 果 汁	—	0	786 (t)	209,147	—	1,034	948	—
	かんきつ酢	—	680 (千本/1.8ℓ)	680 (千本/1.8ℓ)	1,215,000	86	86	115	—
	生 糸	—	16 (t)	16 (t)	119,802	84	80	58	(社) 2
副 蚕 糸	—	4 (t)	4 (t)	551	80	80	58	(社) 2	
蚕 種	—	2 (千箱)	2 (千箱)	7,360	40	41	56	(社) 1	

注 第2次生産物は工場販売金額  
資料 県園芸農産課

# 51 部門別園芸作物生産販売実績

## (1) 果 樹 (平成4～6年)

(単位：面積・ヘクタール，生産・販売量・トン，金額・千円)

品 目	栽 培 面 積	生 産 数 量	販 売 数 量	販 売 金 額	前 年 対 比 (%)			主 産 地	栽 培 戸 数 (戸)
					生 産 数 量	販 売 数 量	販 売 金 額		
平 成 4 年	5,260	79,182	60,640	14,491,368	98	109	98		13,739
5	5,151	74,243	52,630	13,859,097	94	87	96		13,739
6	4,981	70,191	48,078	16,571,552	95	92	120		13,739
温州みかん	1,480	28,700	19,545	7,023,898	88	82	124	勝浦町,阿南市,徳島市, 佐那河内村	2,943
はっさく	275	4,820	3,049	550,836	89	103	168	美馬町,三野町,鳴門市,脇町	(1,800)
すだち	600	7,390	5,639	2,898,577	89	87	143	神山町,佐那河内村,徳島市, 阿南市	2,488
ゆず	369	3,520	2,877	882,012	106	105	101	木頭村,上那賀町,木屋平村	(1,700)
ゆこう	80	1,050	918	126,176	88	88	297	上勝町,神山町	( 450)
その他柑橘	43	435	392	78,185	68	51	74		
なし	310	9,210	6,981	2,555,925	116	114	131	鳴門市,松茂町,藍住町, 北島町	455
ぶどう	163	1,500	818	680,874	95	84	88	土成町,阿波町,市場町, 板野町	397
うめ	511	3,330	2,817	601,349	107	101	70	神山町,美郷村,市場町	1,867
くり	394	254	104	48,735	96	130	116	山城町,阿南市,池田町, 西祖谷山村	1,081
かき	431	6,280	3,182	529,273	104	118	82	上板町,鳴門市,三好町, 半田町	1,498
もも	89	1,260	585	263,745	91	93	131	鳴門市,土成町,板野町, 上板町	297
すもも	26	422	111	40,848	79	75	80	勝浦町,土成町,神山町	( 50)
キウイフルーツ	89	1,650	897	180,834	101	99	97	阿南市,佐那河内村,小松島市	( 330)
びわ	33	139	32	20,893	83	64	85	土成町	( 110)
やまもも	63	122	50	38,623	124	55	82	小松島市,勝浦町	( 185)
その他	25	109	81	50,769	83	94	107		

注 栽培戸数( )内は推計  
資料 県園芸農産課

51 部門別園芸作物

(2) 野 菜 (平成4～6年)

(単位：面積・ヘクタール，生産・販売量・トン，金額・千円)

品 目	栽 培 面 積	生 産 数 量	販 売 数 量	販 売 金 額	前 年 対 比 (%)			主 産 地	栽 培 戸 数 (戸)
					生 産 数 量	販 売 数 量	販 売 金 額		
平 成 4 年	13,373	369,973	328,494	69,212,665	106	112	95		48,385
5	13,333	337,786	304,506	71,751,624	91	93	104		48,315
6	13,006	343,861	308,870	69,208,904	102	101	96		48,315
き ゅ う り	294	17,400	17,034	3,504,792	94	101	81	小松島市,徳島市,穴喰町	700
な す	251	14,900	14,810	3,726,494	124	126	78	阿波町,市場町,鴨島町	1,090
ト マ ト	133	7,510	6,721	2,234,109	95	97	94	徳島市,土成町,阿南市	490
ミ ニ ト マ ト	35	1,400	1,345	741,851	98	109	102	土成町,阿波町	350
ピ ー マ ン	38	620	592	170,769	91	109	59	池田町,脇町,美馬町	270
か ぼ ち ゃ り	80	1,030	662	89,926	98	97	78	市場町,鴨島町,石井町	510
し ろ う り	96	8,690	8,669	621,499	133	141	128	板野町,藍住町,石井町	205
さ や え ん ど う	175	1,050	694	540,555	93	80	75	市場町,阿波町,土成町	2,160
い ん げ ん	166	640	531	338,326	94	105	88	土成町,阿波町,上板町	2,260
実 え ん ど う	70	400	368	167,045	103	106	95	三加茂町,穴吹町,脇町	1,135
そ ら ま め	80	590	472	111,975	80	69	74	阿波町,徳島市,三加茂町	1,020
え だ ま め	250	2,000	1,958	1,139,679	120	130	134	徳島市,石井町,上板町	1,470
スイートコーン	297	2,800	2,200	436,860	99	99	90	石井町,鴨島町,徳島市	1,700
オ ク ラ	14	380	370	179,547	179	230	138	海南町,穴喰町,小松島市	170
し し と う	8	370	362	263,414	112	131	102	阿南市,徳島市,小松島市	80
あ お と う	10	260	234	152,906	110	118	98	土成町,吉野町,徳島市	135
い ち ご	142	3,930	3,729	4,273,333	100	100	98	徳島市,阿南市,佐那河内村	860
す い か	108	2,630	2,236	338,338	76	86	84	市場町,阿波町	320
メ ロ ン 類	42	890	850	275,598	119	126	75	土成町,阿波町	450
ほうれんそう	1,222	13,000	12,520	4,887,223	109	108	97	徳島市,石井町,上板町	2,690
キャベツ	446	11,910	9,476	1,095,016	100	90	93	徳島市,石井町,市場町	2,485
は く さ い	165	7,700	7,614	604,363	109	113	115	市場町,徳島市,藍住町	530
ね ぎ	181	4,640	3,729	2,159,596	117	99	113	徳島市,藍住町,牟岐町	360
わ け ぎ	13	150	146	100,165	112	170	137	上勝町,勝浦町,上板町	160
ふ き	63	2,120	1,809	275,461	90	90	90	阿南市,相生町,土成町	240
カリフラワー	185	3,850	3,495	631,464	101	101	94	徳島市,藍住町,土成町	710
ブロッコリー	197	2,170	1,829	586,747	101	101	85	徳島市,市場町,阿波町	1,780
レ タ ス	481	11,500	10,303	2,402,653	118	110	92	吉野町,土成町,阿波町	710
セ ル リ ー	1	20	14	3,085	67	82	63	小松島市	40
パ セ リ	5	85	80	94,748	118	116	171	市場町,藍住町,神山町	80
な の は な	127	960	934	609,834	115	116	108	徳島市,小松島市,神山町	1,530
アスパラガス	9	20	9	10,422	105	90	117	市場町,美郷村,上板町	200
チンゲンサイ	50	1,600	1,426	412,953	118	128	128	阿南市,三野町,徳島市	110
つ け な	400	22,800	22,556	1,748,352	107	117	116	石井町,徳島市,上板町	1,180
れ ん こ ん	830	13,160	8,726	4,172,734	180	124	79	鳴門市,松茂町,北島町	625
か ん し ょ	1,273	30,900	26,567	8,979,101	99	98	93	徳島市,鳴門市,松茂町	1,290
だ い こ ん	1,327	61,920	51,165	5,677,012	102	100	123	鳴門市,松茂町,徳島市	1,945
た け の こ	1,118	5,760	5,299	942,664	63	62	64	阿南市,小松島市,鷺敷町	2,950
に ん じ ん	1,224	56,700	56,651	10,349,395	94	95	115	藍住町,板野町,石井町	1,470
さ と い も	144	680	463	141,230	83	92	93	鴨島町,市場町,川島町	1,780
ば れ い し ょ	559	4,166	3,041	224,740	93	98	64	徳島市,石井町,鴨島町	2,410
ご ぼ	147	2,620	2,419	506,693	104	116	101	徳島市,石井町,板野町	650
か ぶ	167	6,400	5,159	713,390	107	107	104	板野町,徳島市,藍住町	1,180
に ん に く	38	470	401	104,832	89	87	63	川島町,市場町,上板町	345
た ま ね ぎ	184	5,250	3,214	277,532	87	64	71	阿波町,市場町,上板町	1,020
ら っ き ょ	40	920	914	477,468	94	102	94	鳴門市	270
そ の 他	121	4,900	4,674	1,713,075	73	88	85		4,200



生産販売実績 (続き)

(3) 特用作物及び花き (平成4～6年)

(単位:面積・ヘクタール, 生産・販売量・トン,千本,千鉢, 金額・千円)

品 目	栽 培 面 積	生産数量	販売数量	販売金額	前 年 対 比 (%)			主 産 地	栽 培 戸数(戸)	
					生産 数量	販売 数量	販売 金額			
平成4年	2,694	5,555 (t) 70,272(千本) 2,052(千鉢)	4,958 (t) 70,272(千本) 2,052(千鉢)	11,654,763	96 111 101	97 111 101	100 105		29,508	
5	2,495.7	3,787 (t) 72,700(千本) 1,996(千鉢)	3,104 (t) 72,700(千本) 1,996(千鉢)	10,901,882	68 103 97	62 103 97	85 96		26,303	
6	2,244.6	3,636 (t) 74,210(千本) 2,076(千鉢)	2,883 (t) 74,210(千本) 2,076(千鉢)	10,881,427	96 102 104	93 102 104	98 100		24,139	
特用作物計	1,827	3,636 (t)	2,883 (t)	2,629,575	96	93	98		20,949	
みつまた (白皮)	121	64	64	132,235	105	105	102	山城町,一字村,木屋平村,半田町	208	
大豆 (乾燥子実)	841	1,000	440	62,775	73	54	79	県下全域	9,340	
こんにゃくいも (生いも)	66	66	66	19,800	71	72	72	美馬郡,三好郡	147	
さとうきび (糖茎)	18	1,067	1,067	80,790	124	124	123	上板町,土成町,吉野町	151	
葉あい (乾燥)	22	82	82	65,400	114	114	114	上板町,石井町,鴨島町,徳島市	81	
葉たばこ (乾燥)	337	1,025	1,025	1,954,439	101	101	103	板野郡,阿波郡,美馬郡,三好郡	620	
その他 (特用作物を 含む)	20	41	32	12,291	91	71	69	県下全域	202	
茶	402	291	107	301,845	102	71	75			
内{せん茶 訳番茶}	402	265 26	89 18	254,775 47,070	103 100	71 69	77 64	山城町,半田町,相生町 相生町	10,200	
花き計	417.6	74,210(千本) 2,076(千鉢)	74,210(千本) 2,076(千鉢)	8,251,852	102	102	100		3,190	
キ	大中輪ギク	19.2	7,733	7,733	518,884	107	107	96	徳島市,由岐町,市場町,海南町	115
	スプレイギク	3.0	1,917	1,917	77,868	178	178	126	佐那河内村,徳島市,市場町	29
ク	小ギク	6.0	2,073	2,073	68,937	98	98	91	徳島市,藍住町,市場町	80
	うち電照ギク	12.3	5,061	5,061	341,111	107	107	96	由岐町,市場町,海南町	95
球	ユリ	17.1	6,446	6,446	651,691	102	102	115	徳島市,鳴門市,佐那河内村,上板町	146
	チューリップ	13.2	9,900	9,900	606,870	98	98	102	鳴門市,北島町	28
根	グラジオラス	5.0	1,101	1,101	56,151	97	97	100	徳島市	61
切	フリージア	7.7	5,620	5,620	220,866	103	103	92	徳島市	84
花	その他	18.4	1,416	1,416	47,294	71	71	74	鳴門市	74
小計	61.4	24,483	24,483	1,582,872	98	98	104		393	

51 部門別園芸作物

(3) 特用作物及び花き (平成4～6年) (続き)

(単位:面積・ヘクタール, 生産・販売量・トン,千本,千鉢, 金額・千円)

品 目	栽 培 面 積	生産数量	販売数量	販売金額	前年対比(%)			主 産 地	栽 培 戸数(戸)
					生産 数量	販売 数量	販売 金額		
パ ラ	8.0	4,890	4,890	286,554	119	119	101	徳島市,鳴門市,海部町	13
宿根カスミンソウ	4.2	695	695	65,956	92	92	86	海南町	34
そ の 洋 ラ ン	37.2	3,871	3,871	1,238,333	95	95	92	徳島市,阿南市,神山町	205
スターチス	2.0	700	700	38,990	93	93	85	土成町,市楊町	23
他 ヒ オ ウ ギ	4.0	708	708	68,110	98	98	112	神山町	47
切 オ モ ト	17.0	1,950	1,950	156,000	99	99	99	相生町	59
花 ミ ヤ コ ワ ス レ	1.9	1,529	1,529	48,164	100	100	100	神山町,木沢村	33
そ の 他	30.7	8,022	8,022	355,375	96	96	89	徳島市他	341
小 計	105.0	22,365	22,365	2,257,482	100	100	93		755
枝 も の	186.9	9,889	9,889	620,040	107	107	113	神山町,徳島市,上勝町	1,627
鉢 も の 洋 ラ ン	24.7	1,328	1,328	2,484,555	98	98	102	徳島市,石井町,阿南市	140
そ の 他	6.6	748	748	322,089	118	118	113	小松島市,鴨島町,勝浦町	34
計	31.3	2,076	2,076	2,806,644	104	104	103		174
花壇用苗もの	4.8	5,750	5,750	319,125	100	100	100	徳島市,阿波町	17

資料 県園芸農産課

(4) 農 産 加 工 (平成4～6年)

(単位:生産・販売量・トン, 千本, 千鉢, 金額・千円)

品 目	生産数量	販売数量	販売金額	前年対比(%)			仕 向 先
				生産 数量	販売 数量	販売 金額	
平成4年	(t) 23,187 (千ケース) 322 (千本/1.8ℓ) 770	(t) 23,187 (千ケース) 322 (千本/1.8ℓ) 770	10,583,545	97	97	99	
5	(t) 19,414 (千ケース) 328 (千本/1.8ℓ) 790	(t) 19,414 (千ケース) 328 (千本/1.8ℓ) 790	9,704,289	84	84	92	
6	(t) 24,981 (千ケース) 238 (千本/1.8ℓ) 680	(t) 24,981 (千ケース) 238 (千本/1.8ℓ) 680	11,553,070	129	129	119	
漬 物 計	(t) 24,981	(t) 24,981	9,430,070	129	129	127	全 国
う り 塩 漬	4,938	4,938	562,932	155	155	144	"
き ゅ う り 塩 漬	792	792	67,320	148	148	128	"
奈 良 漬	4,770	4,770	3,880,800	105	105	112	京 阪 神, 中・四国
た く あ ん 漬	529	529	115,972	96	96	100	関 東 以 西 国
た き み 漬	10,166	10,116	3,862,704	116	116	130	全 国
そ の 他	3,786	3,786	940,342	203	203	225	

# 生産販売実績 (続き)

## (4) 農 産 加 工 (続き)

(単位：生産・販売量・トン，千本，千鉢，金額・千円)

品 目	生産数量	販売数量	販売金額	前年対比(%)			仕 向 先
				生産数量	販売数量	販売金額	
缶詰 たけのこ ふき	(千ケース)	(千ケース)					全 国 "
	238	238	908,000	73	73	74	
	88	88	308,000	56	56	56	
みかん濃縮果汁	(t)	(t)					"
	0	786	209,147	-	1,034	948	
かんきつ酢 すだち酢 ゆず酢 ゆこう酢	(千本/1.8ℓ)	(千本/1.8ℓ)					京阪神，関東 " " "
	680	680	1,215,000	86	86	115	
	400	400	680,000	80	80	105	
	130	130	325,000	108	108	129	
	150	150	210,000	88	88	137	

資料 県農林政策課流通対策室

## (5) 種 苗 (平成4～6年)

(単位：面積・アール，金額・千円)

品 目	栽培面積	生産数量	販売数量	販売金額	前年対比(%)			主 産 地	栽 培 戸数(戸)
					生産数量	販売数量	販売金額		
平成4年	5,862	5,702 (千本)	3,322.6(千本)	1,335,535	114	87	94	徳島市，鴨島町 脇町，徳島市 徳島市，鴨島町，市場町 美馬町，脇町，阿波町	712
		60,000 (kg)	60,000 (kg)		74	74			
		5,502 (千本)	3,142.7(千本)	1,292,911	90	95	97		
5	5,502	34,000 (kg)	34,000 (kg)		57	57		573	
6	4,962	5,124.7(千本)	3,131.4(千本)	1,301,503	99	99	101	437	
		28,150 (kg)	28,150 (kg)		83	83			
果樹苗木	142	89.7(千本)	71.4(千本)	44,110	109	109	110	徳島市，鴨島町	19
花き種苗	520	5,005 (千本)	3,030 (千本)	1,189,500	100	100	100	脇町，徳島市	4
桑種苗	0.5	30 (千本)	30 (千本)	1,076	42	65	61	徳島市，鴨島町，市場町	4
野菜種子	4,300	28,150 (kg)	28,150 (kg)	66,817	83	83	109	美馬町，脇町，阿波町	410

注 花き種苗は庭木・植木種苗を，野菜種子は自給種子を除く。  
資料 県園芸農産課

## (6) 蚕 糸 (平成4～6年)

(単位：面積・ヘクタール，生産・販売量・トン，金額・千円)

品 目	桑園面積	生産数量	販売数量	販売金額	前年対比(%)			主 産 地	飼育戸数 製造所数
					生産数量	販売数量	販売金額		
平成4年	916	-	-	909,347	-	-	80		1,465(戸) 11(社)
5	759	-	-	584,926	-	-	64		1,233(戸) 5(社)
6	517	-	-	355,328	-	-	61		877(戸) 5(社)
養蚕(繭)	517	139	139	227,615	65	65	62	阿波郡，麻植郡，美馬郡，三好郡	877(戸)
生糸	-	16	16	119,802	84	80	58	石井町，美馬町	2(社)
副蚕糸	-	4	4	551	80	80	58	同上	2(社)
蚕種	-	2,000(箱)	2,000(箱)	7,360	40	41	56	徳島市	1(社)

資料 県園芸農産課

## 52 養

## (1) 市町村別養蚕戸数・掃立数量・

(単位：箱，キログラム，グラム，ヘクタール)

市 町 村	養蚕戸数	掃 立 数 量 (箱)						
		計	春 蚕	夏 蚕	初 秋 蚕	晩 秋 蚕	晩々秋蚕	初 冬 蚕
平成4年	1,465	6,295.25 (577.0)	2,469.50 (430.0)	1,503.25	419.25	1,629.50 (147.0)	247.75	26.00
5	1,233	4,317.25 (543.0)	1,755.75 (326.0)	981.50	281.00	1,152.50 (217.0)	135.50	11.00
6	877	2,973.75 (227.0)	1,227.00 (175.0)	822.25	162.75	679.25	82.50	—
徳島市	1	—	—	—	—	—	—	—
鳴門市	—	—	—	—	—	—	—	—
小松島市	—	—	—	—	—	—	—	—
阿南市	—	—	—	—	—	—	—	—
勝浦町	—	—	—	—	—	—	—	—
上浦町	10	16.25	7.00	7.00	—	2.25	—	—
佐那河内村	—	—	—	—	—	—	—	—
石井町	—	—	—	—	—	—	—	—
神井町	13	37.50	14.00	9.50	1.75	9.00	3.25	—
那賀川町	—	—	—	—	—	—	—	—
那賀浦町	—	—	—	—	—	—	—	—
那賀敷町	—	—	—	—	—	—	—	—
那賀相生町	—	—	—	—	—	—	—	—
那賀上那賀町	—	—	—	—	—	—	—	—
木津村	—	—	—	—	—	—	—	—
木由岐村	—	—	—	—	—	—	—	—
和佐町	—	—	—	—	—	—	—	—
日牟岐町	—	—	—	—	—	—	—	—
海部町	4	6.50	3.00	—	—	3.50	—	—
南部町	—	—	—	—	—	—	—	—
宍喰町	—	—	—	—	2.00	—	—	—
松島町	—	—	—	—	—	—	—	—
北島町	—	—	—	—	—	—	—	—
藍住町	1	6.75	2.50	1.00	0.50	2.75	—	—
板上町	2	3.75	1.50	0.75	—	1.50	—	—
吉野町	1	—	—	—	—	—	—	—
土成町	7	66.25	22.50	13.00	11.00	13.50	6.25	—
市阿場町	7	24.75	8.25	8.50	—	8.00	—	—
阿鴨島町	23	320.25	114.00	115.00	19.25	53.00	19.00	—
川島町	1	—	—	—	—	—	—	—
山島川町	7	37.50	17.50	7.00	—	13.00	—	—
美郷村	36	222.75	74.25	65.50	21.00	53.00	9.00	—
美馬村	61	366.25	129.50	99.75	29.50	93.00	14.50	—
美馬馬田町	55	150.75	73.50	37.25	6.25	33.75	—	—
美馬馬田町	150	524.50	236.25	149.75	29.75	94.00	14.75	—
美馬馬田町	70	171.75	70.50	53.75	5.25	40.75	1.50	—
美馬馬田町	74	153.50	69.50	37.50	5.00	41.50	—	—
一穴村	4	—	—	—	—	—	—	—
木屋平村	124	224.75	104.75	49.75	2.50	63.25	4.50	—
三野村	7	8.75	5.00	1.00	—	2.75	—	—
三野好町	87	243.50	106.50	80.25	16.00	36.25	4.50	—
三野好町	28	149.00	60.50	28.75	11.75	45.00	3.00	—
池田町	4	—	—	—	—	—	—	—
山井川町	16	36.50	8.00	12.00	1.75	12.50	2.25	—
三加茂町	5	2.25	2.25	—	—	—	—	—
東祖谷山村	60	195.50 (227.0)	94.75 (175.0)	43.75	—	57.00 (52.0)	—	—
西祖谷山村	8	—	—	—	—	—	—	—
西祖谷山村	11	4.50	1.50	1.50	1.50	—	—	—

注 ( ) は、原蚕種掃立蠶量(グラム)である。

資料 県園芸農蚕課

# 蚕

## 繭生産数量及び桑園面積 (平成4～6年)

総 数	繭 生 産 数 量 (kg)						上 生 産 数 量 (kg)	桑園面積 (ha)	桑 園 10アール 当 たり 取 繭 量
	春 蚕	夏 蚕	初 秋 蚕	晩 秋 蚕	晩々秋蚕	初 冬 蚕			
313,393.2	134,833.6	68,608.6	17,130.1	80,398.0	11,319.1	1,103.8	301,212.0	916.4	34.2
215,410.3	95,264.6	48,075.8	10,665.7	54,870.6	6,029.7	503.9	206,615.5	758.8	28.4
139,212.8	63,969.5	34,942.9	6,375.4	30,931.0	2,994.0	—	134,327.7	516.4	27.0
—	—	—	—	—	—	—	—	0.1	—
—	—	—	—	—	—	—	—	—	—
—	—	—	—	—	—	—	—	—	—
—	—	—	—	—	—	—	—	—	—
685.2	294.7	296.9	—	93.6	—	—	665.2	4.7	14.6
—	—	—	—	—	—	—	—	—	—
1,944.9	837.5	437.3	67.4	463.5	139.2	—	1,888.2	4.8	40.5
—	—	—	—	—	—	—	—	—	—
—	—	—	—	—	—	—	—	—	—
—	—	—	—	—	—	—	—	—	—
—	—	—	—	—	—	—	—	—	—
—	—	—	—	—	—	—	—	—	—
—	—	—	—	—	—	—	—	—	—
—	—	—	—	—	—	—	—	—	—
—	—	—	—	—	—	—	—	—	—
309.5	161.2	—	—	148.3	—	—	300.5	2.3	13.5
—	—	—	—	—	—	—	—	—	—
—	—	—	—	—	—	—	—	—	—
—	—	—	—	—	—	—	—	—	—
—	—	—	—	—	—	—	—	—	—
—	—	—	—	—	—	—	—	—	—
188.7	111.3	34.4	18.3	24.7	—	—	183.1	2.9	6.5
117.9	59.6	8.3	—	50.0	—	—	114.3	0.4	29.5
—	—	—	—	—	—	—	—	0.2	—
2,509.9	979.3	395.8	390.7	564.9	179.2	—	2,436.8	10.0	25.1
1,032.7	407.5	289.2	—	336.0	—	—	1,002.6	3.2	—
15,278.5	5,904.9	5,416.2	758.1	2,670.1	529.2	—	14,833.5	30.2	32.3
—	—	—	—	—	—	—	—	1.8	—
1,431.1	725.6	184.3	—	521.2	—	—	1,389.4	3.9	36.7
10,318.4	3,830.0	2,698.3	892.1	2,501.9	396.1	—	10,017.8	26.1	39.5
17,293.0	6,992.7	4,233.2	1,222.6	4,254.0	590.5	—	16,789.3	39.8	43.4
7,771.6	4,335.2	1,605.7	273.2	1,557.5	—	—	7,545.2	45.0	17.3
22,266.6	11,290.6	5,762.7	1,023.6	3,602.3	587.4	—	21,618.2	80.0	27.8
9,653.8	4,176.8	2,754.5	218.4	2,401.1	103.0	—	9,372.7	50.0	19.3
7,289.7	3,536.2	1,561.8	185.0	2,006.7	—	—	7,077.3	32.0	22.8
—	—	—	—	—	—	—	—	2.0	—
10,647.3	5,393.7	2,239.3	109.2	2,761.4	143.7	—	10,337.2	53.0	20.1
464.6	268.1	51.0	—	145.5	—	—	451.1	6.0	7.7
10,558.4	4,985.1	3,391.3	641.5	1,444.7	95.8	—	10,250.8	46.0	23.0
6,952.9	3,258.1	1,145.3	499.3	1,944.6	105.6	—	6,750.4	17.0	40.9
—	—	—	—	—	—	—	—	2.0	—
1,660.8	407.7	506.6	31.7	589.5	124.3	—	1,612.6	8.0	20.8
117.0	117.0	—	—	—	—	—	113.6	2.0	5.9
10,520.9	5,794.1	1,877.3	—	2,849.5	—	—	9,384.3	36.0	29.2
—	—	—	—	—	—	—	—	3.0	—
199.4	101.6	53.5	44.3	—	—	—	193.6	4.0	5.0

## 52 養 蚕 (続き)

### (2) 収繭量及び繭価格 (平成2～6年)

(単位：収繭量・キログラム，金額・千円)

年 次	収 繭 量	上繭収入金額		上繭1kg当り平均価格(円)		
		春 蚕 繭	夏 秋 蚕 繭	春 蚕 繭	夏 秋 蚕 繭	
平成2年	432,750.9	180,755.7	251,995.2	816,252	1,948.00	1,786.14
3	374,778.2	149,649.5	225,128.7	734,222	2,142.00	1,977.40
4	313,393.2	134,833.6	178,559.6	551,076	1,859.00	1,812.30
5	215,410.3	95,264.6	120,145.7	359,403	1,868.00	1,638.35
6	139,212.8	63,969.5	75,243.3	225,169	1,721.00	1,638.58

資料 県園芸農蚕課

### (3) 生糸生産数量及び価格 (平成2～6年)

(単位：生産高・消費量・キログラム，価格・千円)

年 次	生 糸 生 産 高				販 売 金 額	原 料 繭 消 費 量
	計	器 械 生 糸	国 用 生 糸	玉 糸		
平成2年	31,368	1,436	29,932	—	408,756	80,739
3	29,689	1,079	28,610	—	370,939	80,458
4	29,270	1,112	28,158	—	330,666	77,192
5	18,953	736	18,217	—	205,945	49,319
6	15,817	689	15,128	—	119,802	43,763

資料 県園芸農蚕課

### (4) 副蚕糸生産量 (平成2～6年)

(単位：生産量・キログラム，価格・千円)

年 次	業 者 数	生 産 量			販 売 金 額
		き び そ	び す	揚り繭その他	
平成2年	4	4,662	4,754	1,507	6,142
3	4	3,994	5,403	2,014	4,849
4	4	4,624	5,998	1,788	4,679
5	2	1,740	2,108	960	954
6	2	1,337	1,599	1,078	551

資料 県園芸農蚕課

## 53 農業協同組合数

### (1) 単 位 組 合 (平成2～6年度)

年 度	総 数		出 資 組 合										非 出 資 組 合				
			計	信用事業を行う一般組	信用事業を行わない一般組	養 蚕	畜 産	酪 農	養 鶏	園芸特産	農村工業	農事放送	計	一 般	養 蚕	畜 産	園芸特産
平成2年度	147	110	52	2	1	15	13	6	4	5	12	37	1	29	5	2	—
3	142	105	48	2	1	15	13	6	4	5	11	37	1	29	5	2	—
4	141	104	48	2	1	15	13	6	4	5	10	37	1	29	5	2	—
5	141	104	48	2	1	15	13	6	4	5	10	37	1	29	5	2	—
6	131	99	48	2	1	15	13	6	4	5	5	32	1	24	5	2	—

資料 県農林政策課

### (2) 連 合 会 (平成2～6年度)

年 度	出 資 連 合 会													中 央 会	
	総数	信用	経済	販売	共済	厚生	養蚕	畜産	酪農	園芸特産	農村工業	開拓	拓殖		その他
平成2年度	14	1	1	—	1	1	1	2	2	1	2	—	1	1	1
3	14	1	1	—	1	1	1	2	2	1	2	—	1	1	1
4	14	1	1	—	1	1	1	2	2	1	2	—	1	1	1
5	14	1	1	—	1	1	1	2	2	1	2	—	1	1	1
6	14	1	1	—	1	1	1	2	2	1	2	—	1	1	1

資料 県農林政策課

## 54 採卵鶏・飼養・ブロイラー出荷農家数 及び羽数 (昭和60・平成2年)

(単位：戸，100羽，箱)

市 町 村	採 卵 鶏 ・ 飼 養		ブ ロ イ ラ ー	
	飼 養 農 家 数	飼 養 羽 数	出 荷 農 家 数	出 荷 羽 数
昭和60年	982	10,349	610	176,777
平成2年	273	9,326	502	187,280
徳島市	18	2,225	4	2,130
鳴門市	11	481	5	1,830
小松島市	13	608	6	3,560
阿南市	12	439	12	4,195
勝浦町	3	110	13	6,938
上勝町	11	267	17	6,270
佐那河内村	3	265	6	2,820
石井町	16	1,852	4	2,550
神山町	15	155	15	11,090
那賀川町	1	x	—	—
羽ノ浦町	—	—	1	x
鷺敷町	1	x	—	—
相生町	26	616	4	886
上那賀町	6	58	1	x
木沢村	6	7	—	—
木頭村	8	0	4	578
由岐町	—	—	2	x
日和佐町	5	17	15	4,650
日牟岐町	4	1	—	—
海部町	21	59	—	—
海部町	3	0	—	—
宍喰町	—	—	—	—
松北町	—	—	—	—
藍住町	1	x	—	—
板上町	3	95	2	x
上野町	1	x	—	—
吉野町	2	x	—	—
土成町	—	—	5	3,032
市場町	4	145	3	290
阿波町	4	170	17	5,326
鳴島町	4	87	—	—
山川町	—	—	2	x
山川町	2	x	6	1,420
美郷村	—	—	18	7,740
美脇町	7	420	102	34,910
美馬町	7	21	87	33,595
半田町	2	x	19	4,398
貞光町	3	16	26	9,733
一穴村	—	—	—	—
吹屋村	3	6	36	11,940
木屋平村	5	247	2	x
三野町	2	x	31	9,261
三好町	6	156	3	540
池田町	11	0	5	3,590
山井町	10	0	—	—
井川町	7	1	9	3,917
三加茂町	5	0	5	1,195
東祖谷山村	—	—	5	2,000
西祖谷山村	—	—	10	2,610

## 55 乳用牛飼養農家

(単位：戸，頭)

市 町 村	飼養実農家数	飼 養 頭 数	う ち 2 歳 以 上			
			計		1 ~ 4 頭	5 ~ 6
			農 家 数	頭 数	農 家 数	農 家 数
昭和60年	1,395	23,595	1,245	17,185	193	187
平成2年	919	19,124	862	14,316	96	86
徳島市	87	2,005	86	1,652	6	5
鳴門市	17	471	13	290	1	—
小松島市	14	242	13	156	1	1
阿南市	7	182	7	125	2	—
勝浦町	5	144	5	118	—	—
上勝町	—	—	—	—	—	—
佐那河内村	3	59	3	40	—	1
石井町	180	4,471	175	3,481	9	15
神山町	22	408	21	313	1	1
那賀川町	1	x	1	x	x	x
那賀浦町	3	101	3	77	—	—
鷺敷町	—	—	—	—	—	—
相賀町	4	47	4	42	1	2
上那賀町	—	—	—	—	—	—
木沢村	—	—	—	—	—	—
由岐町	—	—	—	—	—	—
日和佐町	5	167	5	115	—	2
海部町	—	—	—	—	—	—
海部喰町	1	x	1	x	x	x
松北町	1	x	1	x	x	x
藍板住野町	27	611	25	472	1	1
板上野町	20	619	20	475	—	—
吉野町	114	2,949	113	2,192	6	14
土成町	36	994	36	722	—	1
市場町	71	1,601	68	1,151	3	6
阿波島町	26	528	20	343	3	1
阿波島町	18	206	14	150	5	1
川島町	104	1,310	92	919	20	17
山川町	9	99	9	81	3	2
美郷村	7	107	7	111	1	—
美脇村	7	107	6	74	1	1
美馬町	20	348	18	257	4	1
半田町	15	230	14	179	1	1
貞光町	7	64	7	46	3	—
一穴村	12	63	11	54	6	2
木屋平村	—	—	—	—	—	—
三好町	4	13	3	7	2	1
三好町	—	—	—	—	—	—
三好町	14	265	13	182	—	2
三好町	24	284	21	209	4	4
池田町	4	42	4	26	2	1
山井町	1	x	1	x	x	x
三加茂町	9	23	5	11	5	—
東祖谷山村	20	230	17	160	5	3
西祖谷山村	—	—	—	—	—	—



数及び頭数 (昭和60・平成2年)

の乳用牛の飼養頭数規模別農家数と飼養頭数					
7 ~ 9	10 ~ 14	15 ~ 19	20 ~ 29	30 ~ 49	50頭以上
農家数	農家数	農家数	農家数	農家数	農家数
154	269	149	176	88	29
111	175	99	161	107	27
9	16	14	15	19	2
2	1	1	4	4	—
3	5	—	2	1	—
—	1	2	1	—	1
—	1	—	3	1	—
—	—	—	—	—	—
—	1	—	1	—	—
18	34	21	40	30	8
4	7	2	4	2	—
x	x	x	x	x	x
—	—	—	2	1	—
—	—	—	—	—	—
—	—	—	1	—	—
—	—	—	—	—	—
—	—	—	—	—	—
—	—	—	—	—	—
—	2	—	—	—	1
—	—	—	—	—	—
—	—	—	—	—	—
x	x	x	x	x	x
x	x	x	x	x	x
—	—	—	—	—	—
3	5	5	7	2	1
2	6	2	4	4	2
13	24	15	14	18	9
3	10	1	13	8	—
11	12	15	13	5	3
3	3	2	4	4	—
1	3	—	3	1	—
20	18	4	10	3	—
1	2	—	—	1	—
—	2	1	3	—	—
1	1	—	2	—	—
1	3	3	5	1	—
3	6	—	3	—	—
2	2	—	—	—	—
2	1	—	—	—	—
—	—	—	—	—	—
—	—	—	—	—	—
3	3	2	2	1	—
4	3	4	2	—	—
—	—	1	—	—	—
x	x	x	x	x	x
—	—	—	—	—	—
2	2	2	3	—	—
—	—	—	—	—	—
—	—	—	—	—	—

56 豚飼養農家数

(単位：戸，頭)

市 町 村	飼 養 実 農 家 数	飼 養 頭 数	うち、子取り用めす豚		計		9 頭 以下
			農 家 数	頭 数	農 家 数	頭 数	農 家 数
昭和60年	833	97,301	769	10,324	534	72,107	52
平成2年	355	79,580	299	7,182	264	63,274	10
徳島市	14	1,499	12	272	8	695	—
鳴門市	7	2,970	5	231	6	2,633	1
小松市	8	1,161	7	151	3	670	—
阿南市	3	735	3	65	2	390	—
勝浦町	2	x	2	x	2	x	x
上勝町	11	3,414	11	347	11	2,545	—
佐那河内村	2	x	2	x	2	x	x
石井町	8	1,980	8	180	6	1,250	—
神山町	8	2,184	6	162	6	1,370	—
那賀川町	1	x	1	x	x	x	x
那賀ノ浦町	—	—	—	—	—	—	—
鷺敷町	1	x	1	x	1	x	x
相賀町	—	—	—	—	—	—	—
上那賀町	—	—	—	—	—	—	—
木沢村	—	—	—	—	—	—	—
木頭村	—	—	—	—	—	—	—
由岐町	1	x	—	—	1	x	x
日和佐町	2	x	—	—	2	x	x
海部町	—	—	—	—	—	—	—
海部町	—	—	—	—	—	—	—
安松町	1	x	1	x	1	x	x
北松島町	1	x	—	—	1	x	x
藍住町	—	—	—	—	—	—	—
板上町	8	1,636	7	162	7	1,314	—
上野町	7	1,021	7	142	5	819	1
吉野町	3	1,298	3	128	3	1,050	—
土成町	15	1,813	9	151	12	1,502	—
市場町	80	23,170	71	2,151	66	19,849	1
阿波島町	62	13,271	49	1,140	41	11,098	1
川島町	7	599	7	86	4	482	1
山川町	1	x	1	x	—	—	—
美郷町	11	1,085	7	100	6	831	1
美脇村	7	1,908	6	176	4	1,640	—
美馬町	21	3,174	17	285	14	2,793	1
美半町	21	2,968	19	213	18	2,506	1
貞光町	2	x	2	x	2	x	x
一穴村	4	1,133	4	73	4	930	—
宇吹村	—	—	—	—	—	—	—
木屋平村	10	2,923	10	275	7	1,590	—
三野町	3	420	3	31	3	388	—
三好町	2	x	2	x	2	x	x
池田町	7	1,330	5	35	3	1,253	1
山城町	7	3,692	6	308	7	2,980	—
山井町	3	437	2	35	3	400	—
三加茂町	2	x	2	x	—	—	—
東祖谷山村	2	x	1	x	1	x	x
西祖谷山村	—	—	—	—	—	—	—



## 57 肉用牛飼養農家数及び頭数 (昭和60・平成2年)

(単位：戸，頭)

市 町 村	飼養実 農家数	飼 養 頭 数	和 牛 な の 肉 用 種						肉用として飼っている乳用種			
			実 農 家 数	頭 数	う ち、子 取 り 用 め す 牛		う ち、肥 育 中 の 牛		実 農 家 数	頭 数	う ち、肥 育 中 の 牛	
					農家数	頭 数	農家数	頭 数			農家数	頭 数
昭 和 60 年	2,090	27,514	1,598	10,531	465	1,291	1,010	7,415	600	16,983	466	13,711
平 成 2 年	1,114	28,698	809	11,160	286	1,387	539	8,654	387	17,538	303	12,676
徳 島 市	41	973	33	521	17	82	21	292	18	452	11	224
鳴 門 市	22	1,565	7	633	1	3	6	660	17	902	15	792
小 松 島 市	25	1,305	20	642	1	1	17	541	10	663	8	393
阿 南 市	42	2,910	18	761	2	12	16	711	30	2,149	26	1,939
勝 浦 町	16	783	11	445	2	76	3	220	8	338	7	319
上 勝 町	2	x	2	x	x	x	x	x	—	—	—	—
佐 那 河 内 村	—	—	—	—	—	—	—	—	—	—	—	—
石 井 町	29	822	12	188	6	79	6	98	21	634	12	318
神 山 町	11	358	8	28	7	16	4	9	3	330	1	20
那 賀 川 町	5	706	2	570	—	—	2	570	4	136	4	136
羽 ノ 浦 町	—	—	—	—	—	—	—	—	—	—	—	—
鷺 敷 町	2	x	—	—	—	—	—	—	2	x	x	x
相 生 町	14	1,236	6	155	1	5	4	88	12	1,081	11	1,057
上 那 賀 町	—	—	—	—	—	—	—	—	—	—	—	—
木 沢 村	—	—	—	—	—	—	—	—	—	—	—	—
木 頭 村	2	x	2	x	x	x	x	x	—	—	—	—
由 岐 町	—	—	—	—	—	—	—	—	—	—	—	—
日 和 佐 町	9	103	7	61	5	8	2	53	3	42	3	42
海 南 町	2	x	1	x	x	x	x	x	2	x	x	x
海 部 町	1	x	1	x	x	x	x	x	—	—	—	—
安 喰 町	—	—	—	—	—	—	—	—	—	—	—	—
松 茂 島 町	—	—	—	—	—	—	—	—	—	—	—	—
北 島 町	1	x	—	—	—	—	—	—	1	x	x	x
藍 住 町	1	x	—	—	—	—	—	—	1	x	x	x
板 野 町	13	1,725	4	124	—	—	4	124	10	1,601	10	1,341
上 板 野 町	25	684	15	323	7	149	7	163	11	361	6	122
吉 野 町	13	169	7	53	6	23	2	20	6	116	6	116
土 成 町	64	2,495	45	1,484	23	176	29	1,218	26	1,011	23	859
市 場 町	88	3,948	53	1,091	25	232	40	746	48	2,854	35	2,204
阿 波 島 町	128	2,957	103	1,189	8	21	86	1,093	32	1,768	27	1,257
川 島 町	18	171	9	114	3	22	6	84	11	57	6	30
山 川 町	19	476	11	50	3	9	8	40	8	426	5	66
美 郷 村	45	994	29	401	5	12	23	384	17	593	16	310
美 脇 村	19	810	3	4	—	—	3	4	16	806	8	172
美 馬 町	54	935	44	876	21	53	21	704	11	59	11	59
美 半 田 町	87	321	78	205	31	90	44	88	10	116	8	107
貞 光 町	31	158	25	124	5	30	19	73	8	34	7	32
一 字 村	68	179	63	172	21	47	44	113	5	7	3	4
穴 吹 村	3	6	3	6	—	—	1	3	—	—	—	—
木 屋 平 村	51	258	46	224	31	89	22	115	10	34	6	29
三 野 町	2	x	2	x	x	x	x	x	—	—	—	—
三 好 町	20	464	14	41	7	18	8	17	6	423	5	318
池 田 町	59	168	53	133	18	39	38	87	8	35	7	26
山 井 町	15	279	13	265	6	35	10	228	4	14	4	10
三 加 茂 町	11	59	9	52	3	4	7	47	2	7	2	7
東 祖 谷 山村	29	33	26	30	4	5	20	22	3	3	1	1
西 祖 谷 山村	23	58	21	56	13	30	11	23	2	2	2	2
	2	x	1	x	x	x	x	x	1	x	x	x
	2	x	2	x	x	x	x	x	—	—	—	—

## 58 畜産粗生産額 (平成2～6年)

(単位：千万円)

年次	総数	肉用牛	乳用牛		豚	肉豚	にわとり		その他
			生乳				鶏	卵	
平成2年	4,561	742	1,015	777	551	529	2,244	316	10
3	4,124	628	869	739	487	469	2,133	315	8
4	3,868	599	836	752	464	442	1,962	236	7
5	3,566	576	818	734	407	387	1,758	221	7
6	3,419	569	775	688	400	—	1,668	230	7

注 平成6年より豚は分類しない。  
資料 中国四国農政局徳島統計情報事務所

## 59 肉畜種類別・出荷先別頭数 (平成2～6年)

(単位：頭)

年次	豚	成 牛						子 牛			
		計	和 牛			乳 牛			和子牛	乳子牛	肥 育 おす子牛
			めす和牛	去勢和牛	おす和牛	乳めす牛	用乳牛	肥育おす牛			
平成2年	177,628	29,069	5,150	2,850	16	9,681	11,357	31	212	44	
3	150,499	26,964	5,438	2,132	4	8,632	10,692	21	208	38	
4	133,596	26,617	4,842	2,535	9	8,574	10,657	9	342	14	
5	133,503	25,396	4,786	2,933	21	7,927	9,729	4	180	23	
6	127,712	24,182	5,741	2,612	38	7,053	8,738	1	184	64	
県内外	111,917	16,226	3,546	1,070	36	5,406	6,168	—	179	61	
	15,795	7,956	2,195	1,542	2	1,647	2,570	1	5	3	
東 京	—	327	10	317	—	—	—	—	—	—	
大 阪	—	2,613	853	310	1	186	1,263	—	—	—	
兵 庫	2,500	1,236	788	319	—	35	94	—	1	1	
香 川	13,295	2,129	501	582	1	270	775	1	3	2	
愛 媛	—	—	—	—	—	—	—	—	—	—	
高 知	—	436	2	—	—	5	429	—	—	—	
その他	—	1,215	41	14	—	1,151	9	—	1	—	

注 成牛計が一致しないものは、その他の牛を含む。  
資料 中国四国農政局徳島統計情報事務所

## 60 生乳・牛乳

### (1) 生乳生産量・流通量及び処理量 (平成2～6年)

(単位：トン)

年次	生乳生産量	生乳流通量		生乳処理量			
		移入量	移出量	計	飲用牛乳向け	乳製品向け	その他
平成2年	84,830	1,433	57,431	28,842	21,718	5,837	1,287
3	80,362	321	54,408	26,275	21,398	3,605	1,272
4	77,999	323	51,131	27,191	22,368	3,619	1,204
5	77,653	468	50,728	27,393	21,624	4,594	1,175
6	75,143	280	49,255	26,168	22,497	2,509	1,162

資料 中国四国農政局徳島統計情報事務所

## 60 生 乳 ・ 牛 乳 ( 続 き )

### ( 2 ) 牛乳生産量及び流通量 (平成2～6年)

(単位：キロリットル)

年 次	飲 用 牛 乳 生 産 量			飲 用 牛 乳 流 通 量	
	計	牛乳生産量	加工乳生産量	移 出 量	移 入 量
平成2年	19,961	15,669	4,292	3,617	16,460
3	19,308	15,224	4,084	2,895	17,112
4	19,235	15,700	3,535	3,949	17,946
5	18,875	15,662	3,213	4,148	17,107
6	19,167	16,201	2,966	4,696	17,680

資料 中国四国農政局徳島統計情報事務所

## 61 配合飼料生産量及び消費量 (平成2～6年度)

(単位：トン)

年 度	県 内 生 産 量	県 外 移 入 量	総消費量	養 鶏 用				養 豚 用	乳 牛 用	肉 牛 用	そ の 他
				計	育すう用	ブ ロ イ ラ ー 用	成 鶏 用				
平成2年度	(110,885)	(245,024)	(355,909)	216,386	6,310	158,762	51,314	52,139	35,010	40,299	19
	104,350	239,503	343,853								
3	(115,942)	(256,557)	(372,499)	231,513	6,252	179,026	46,235	49,364	33,983	41,236	26
	107,826	248,296	356,122								
4	(102,911)	(245,544)	(348,455)	215,055	5,574	166,540	42,941	46,519	33,393	41,583	22
	97,699	238,837	336,572								
5	(90,326)	(246,542)	(336,868)	204,976	5,593	154,851	44,532	44,285	31,624	44,253	28
	85,631	239,535	325,166								
6	(84,032)	(221,455)	(305,847)	185,758	4,427	142,504	38,827	37,063	27,228	44,020	27
	79,622	214,474	294,096								

注 ( ) は混合飼料を含む量である。  
資料 県畜産課

## 62 品目別生産指数 (昭和63～平成6年)

(平成2年平均=100)

部 門 ・ 品 目		ウエイト	昭和63	平成元	2	3	4	5	6
農 業 総 合		10,000	104.6	103.6	100.0	97.5	96.2	91.0	95.7
米		1,386	102.0	100.7	100.0	99.4	99.5	91.7	121.0
麦類	二 条 大 麦	69	136.9	113.8	100.0	53.1	41.1	36.6	28.0
	裸 小 麦	9	168.6	130.9	100.0	50.4	34.2	31.2	22.2
		36	95.5	101.3	100.0	69.9	64.6	58.9	42.0
大 豆		30	112.1	108.1	100.0	103.2	95.3	73.5	53.9
耕	いも	300	106.3	116.4	100.0	102.9	115.0	98.5	122.9
	か ん し ょ ば れ い し ょ	50	99.7	103.8	100.0	83.8	72.6	66.1	59.1
野 菜	え ん ど う り	61	91.7	96.8	100.0	81.6	102.6	100.8	94.2
	き ゅ う り	295	101.1	102.3	100.0	89.9	88.8	82.7	77.8
	な す	142	91.1	104.3	100.0	106.3	118.0	108.0	129.2
	ト マ ト	122	75.4	89.1	100.0	99.0	98.4	91.9	85.6
	い ち ご	195	114.6	103.9	100.0	92.1	91.8	88.0	80.9
	キ ャ ベ ツ	67	138.5	139.1	100.0	110.6	106.0	81.6	82.3
	ほう れ ん そ う	326	95.1	105.7	100.0	82.0	85.6	85.1	78.1
	ね ぎ	88	115.2	117.0	100.0	115.3	119.6	96.8	114.1
	レ タ ス	99	99.2	119.3	100.0	129.1	127.9	115.2	136.5
	た け の こ	148	119.6	101.5	100.0	93.8	79.0	83.7	75.7
菜	だ い こ ん	274	149.1	135.9	100.0	136.4	132.8	110.1	116.3
	に ん じ ん	421	115.4	111.6	100.0	96.3	116.4	128.6	120.3
	れ ん こ	298	108.2	100.6	100.0	103.4	77.1	59.0	105.2
	み か ん	468	121.8	123.5	100.0	105.6	102.7	89.1	78.7
果 実	は っ さ く	38	145.6	119.9	100.0	79.7	75.2	65.3	58.0
	す だ ち	210	65.7	73.4	100.0	90.7	88.6	92.8	82.9
	ぶ ど う	76	105.3	109.6	100.0	84.1	86.3	76.1	72.6
	日 本 な	179	99.0	91.1	100.0	95.8	81.5	89.6	103.9
	う し め	65	82.9	78.6	100.0	83.5	69.1	96.8	103.4
花 き 類		464	...	...	100.0	106.9	103.8	103.7	111.2
工芸	た ば こ	167	103.9	93.3	100.0	85.1	86.9	78.6	79.2
養 蚕	上 繭	56	121.7	120.4	100.0	86.3	74.0	50.6	32.5
畜 産	肉 用 牛	419	93.3	92.3	100.0	92.9	89.4	89.3	94.5
	豚	358	116.7	110.1	100.0	85.5	76.6	82.3	78.1
	鶏 卵	220	101.8	108.4	100.0	96.1	91.7	92.0	97.0
	生 乳	544	95.7	101.2	100.0	94.5	90.5	90.2	87.2
	ブ ロ イ ラ ー	1,222	104.0	99.6	100.0	96.5	94.9	88.0	82.4

注 ウエイトは基準年次(平成2年)の採用品目の粗生産価格を10,000分比で示したものである。  
資料 中国四国農政局徳島統計情報事務所

## 63 市町村別農業粗生産額

(単位：千万円)

市 町 村	農業粗 生産額	耕							種			
		計	米	麦 類	雑穀・ 豆 類	いも類	野 菜	果 実	花 き	工 芸 農 作 物	種 苗 木 類 そ の 他	
平成 4 年	14,196	10,234	2,072	73	57	715	4,577	1,629	644	291	176	
5	14,191	10,570	2,286	69	52	718	4,927	1,411	675	259	174	
6	15,001	11,527	2,872	52	39	671	5,061	1,725	696	263	149	
徳 島 市	2,043	1,837	349	0	4	136	971	153	168	0	37	
鳴 門 市	1,433	1,277	86	—	0	325	561	217	70	5	13	
小 松 島 市	523	455	202	0	0	4	137	66	43	1	3	
阿 南 市	1,495	1,396	505	0	1	12	461	294	103	17	2	
勝 浦 町	404	336	23	—	—	1	36	235	27	0	14	
上 勝 町	126	56	9	—	0	1	10	26	5	1	3	
佐 那 河 内 村	197	173	9	—	0	0	34	106	20	0	4	
石 井 町	788	519	133	0	2	4	359	1	19	1	1	
神 山 町	265	193	21	—	0	3	14	102	45	5	3	
那 賀 川 町	208	195	153	—	0	1	37	0	3	1	—	
羽 ノ 浦 町	122	110	57	—	0	1	39	5	9	—	0	
鷺 敷 町	65	65	18	—	0	0	29	12	3	2	1	
相 生 町	151	103	34	—	0	0	7	14	30	13	4	
上 那 賀 町	51	49	7	—	0	0	3	24	12	1	2	
木 沢 村	17	17	3	—	0	0	2	9	3	0	1	
木 頭 村	43	41	4	—	0	0	3	32	1	0	1	
由 岐 町	54	22	6	—	—	0	6	4	6	—	—	
日 和 佐 町	108	70	50	—	0	1	11	3	4	0	0	
牟 岐 町	55	43	26	—	0	1	9	2	4	0	0	
海 南 町	125	94	48	—	0	1	27	6	10	0	3	
海 部 町	79	64	30	—	0	0	18	5	10	0	1	
宍 喰 町	73	73	25	—	0	1	41	3	4	0	0	
松 茂 町	250	247	2	—	—	91	110	41	—	—	3	
北 島 町	114	108	23	—	0	16	50	9	8	—	1	
藍 住 町	434	399	50	0	1	0	325	18	3	0	1	
板 野 町	475	398	73	1	0	1	264	44	3	12	1	
上 野 板 町	577	347	109	4	1	1	155	45	8	25	1	
吉 野 町	261	209	59	3	0	0	129	7	7	4	0	
土 成 町	528	368	89	2	1	1	151	71	5	46	3	
市 場 町	598	404	125	2	2	6	228	19	8	13	2	
阿 波 町	637	372	133	9	4	5	193	16	7	1	3	
鳴 島 町	391	314	77	1	1	5	199	11	17	0	3	
川 島 町	119	100	27	0	1	5	60	5	1	—	1	
山 川 町	132	86	48	2	1	2	24	7	1	0	1	
美 郷 村	103	32	2	—	0	3	7	15	0	1	4	
脇 町	490	184	82	9	3	5	44	13	7	18	3	
美 馬 町	366	144	45	5	2	5	44	16	2	21	5	
半 田 町	72	38	5	0	1	3	9	8	0	8	4	
貞 光 町	126	47	7	1	1	3	14	9	0	9	3	
一 字 村	24	19	—	0	0	2	9	2	1	3	1	
穴 吹 町	153	61	19	2	1	4	21	6	0	6	2	
木 屋 平 村	39	20	0	—	0	2	4	9	1	2	1	
三 野 町	149	91	22	3	1	2	31	9	13	7	3	
三 好 町	124	83	27	3	1	2	27	7	1	15	2	
池 田 町	125	69	12	0	2	4	36	7	0	6	2	
山 城 町	53	41	2	0	1	2	17	4	1	11	4	
井 川 町	58	36	7	0	1	3	15	4	3	4	1	
三 加 茂 町	128	106	31	5	1	3	54	7	1	2	1	
東 祖 谷 山村	18	9	0	—	1	3	4	0	0	1	0	
西 祖 谷 山村	35	10	0	—	0	2	3	1	0	3	1	



及び生産農業所得 (平成4～6年)

養 蚕	畜					産				加 工 農 産 物	生産農業 所 得 率	生産農業 所 得
	計	肉用牛	乳用牛	生 乳	豚	肉 豚	鶏	鶏 卵	そ の 他 畜 産 物			
55	3,868	599	836	752	464	442	1,962	236	7	39	36.8	5,226
37	3,566	576	818	734	407	382	1,758	221	7	18	43.0	6,096
23	3,419	569	775	688	400	—	1,668	230	7	32	44.7	6,708
—	206	28	93	84	10	—	70	39	4	—	51.7	1,057
—	157	73	18	16	26	—	40	17	0	—	51.6	740
—	68	31	5	4	x	—	28	8	1	—	44.7	234
—	77	44	9	8	7	—	37	7	—	—	48.7	728
—	68	12	6	6	x	—	46	x	0	—	47.4	192
0	70	x	—	—	14	—	56	x	—	—	28.2	36
—	24	—	x	x	x	—	20	x	0	—	50.1	99
—	269	16	190	173	7	—	56	31	0	—	44.8	353
0	72	6	16	14	6	—	45	0	0	—	42.6	113
—	13	11	x	x	1	—	x	x	—	—	44.4	86
—	11	—	5	5	—	—	x	x	—	—	45.9	56
—	x	x	—	—	—	—	—	—	—	—	53.6	35
—	48	21	x	x	—	—	26	0	—	—	37.9	57
—	3	—	—	—	—	—	x	x	—	—	50.9	26
—	0	—	—	—	—	—	x	x	—	—	55.2	10
—	x	x	—	—	—	—	x	0	—	—	52.9	23
—	32	—	—	—	—	—	10	—	—	—	27.0	15
—	38	0	x	x	x	—	24	x	—	—	33.0	36
—	12	—	—	—	—	—	x	—	—	—	37.6	21
—	31	x	—	—	—	—	30	5	—	—	38.6	48
—	15	x	—	—	—	—	x	x	—	—	41.2	33
—	—	—	—	—	—	—	—	—	—	—	53.4	39
—	x	—	x	x	—	—	—	—	—	—	56.6	141
—	6	—	—	—	x	—	x	x	0	—	52.0	59
—	33	x	33	27	—	—	x	x	—	2	57.1	248
—	74	23	29	25	7	—	x	x	0	4	51.0	242
—	229	22	125	109	x	—	76	74	0	0	40.2	232
—	51	5	40	34	x	—	x	x	0	—	48.9	128
1	160	63	66	56	12	—	19	—	0	—	43.7	231
—	194	54	24	22	97	—	20	x	—	—	40.8	244
3	263	60	11	10	62	—	130	4	—	—	35.1	223
—	77	6	49	44	4	—	x	—	—	—	19.1	192
0	18	10	x	x	x	—	x	—	—	—	48.9	58
2	44	16	5	5	4	—	19	2	—	0	35.5	47
3	66	7	5	5	9	—	45	—	—	2	25.0	26
1	305	11	7	6	32	—	255	13	—	0	23.8	116
4	218	10	3	3	7	—	198	0	—	—	25.5	93
2	33	2	x	x	x	—	29	0	—	1	33.1	24
1	78	4	—	—	x	—	72	0	—	0	25.5	32
—	x	x	—	—	—	—	0	0	—	5	56.5	13
2	90	7	—	—	7	—	76	0	—	1	26.1	40
—	17	1	—	—	x	—	x	x	—	0	32.1	13
2	56	8	6	5	—	—	42	x	—	—	36.7	55
1	40	8	7	6	13	—	12	4	—	—	39.6	49
—	53	5	x	x	17	—	31	x	—	2	35.7	45
0	1	1	—	—	—	—	—	—	—	10	55.0	29
—	21	1	—	—	x	—	19	—	—	1	38.3	22
2	20	2	4	3	x	—	7	0	—	1	46.7	60
—	7	0	—	—	—	—	7	—	—	1	36.9	7
—	24	1	—	—	—	—	23	—	—	1	23.0	8

注 平成6年より豚は分類しない。

## 64 農 家

### (1) 1 戸当たり農家経済

(単位：千円)

年 度 経営耕地規模	農家所得 ①=②+⑤	農 業			農	
		農業所得 ②=③-④	農業粗収益 ③	農業経営費 ④	農外所得 ⑤=⑥-⑦	農外収入 ⑥
平成2年度	4,495.4	813.2	2,593.4	1,780.2	3,682.2	3,845.2
3	4,862.2	954.4	2,666.2	1,711.8	3,907.8	4,009.2
4	6,105.3	1,116.7	3,404.7	2,288.0	4,988.6	5,072.3
5	6,236.4	1,302.2	3,375.5	2,073.3	4,934.2	5,021.8
6	6,287.6	1,389.9	3,366.0	1,976.1	4,897.7	4,982.0

資料 中国四国農政局徳島統計情報事務所

### (2) 農家経済分析

(単位：千円)

年 度 経営耕地規模	農 業 依存度 (%)	家計費 充足率 (%)	農 業 所得率 (%)	農業労働10 時間当たり 固定資本額	耕地10アール 当たり農 業労働時間 (時間)	農 業 純生産	生産
							農業労働時 間10時間 当たり(円)
平成2年度	18.1	21.1	31.4	19,408	247	859.6	4,253
3	19.6	24.0	35.8	18,933	242	1,028.3	5,681
4	18.3	24.7	32.8	20,453	235	1,234.1	5,153
5	20.9	27.0	38.6	21,906	213	1,419.8	6,666
6	22.1	26.5	41.3	21,211	201	1,496.6	7,528

資料 中国四国農政局徳島統計情報事務所

### (3) 1 戸当たり農業

(単位：千円)

年 度 経営耕地規模	農 業 粗収益	作 物 収								
		計	稲 作	水 稻		麦 作	豆 類	いも類	野 菜	果 樹
平成2年度	2,593.4	1,662.0	461.9	460.1	6.9	1.7	18.1	716.1	300.7	
3	2,666.2	1,779.3	477.9	472.7	2.8	3.1	16.8	801.4	316.2	
4	3,404.7	2,300.9	655.9	641.6	—	4.7	15.5	962.6	429.9	
5	3,375.5	2,332.2	687.2	669.6	0.7	6.9	48.6	1,011.4	373.2	
6	3,366.0	2,438.5	776.8	775.1	0.5	0.5	37.0	978.3	427.8	

注 平成5年度までは豆類に雑穀を含む。  
資料 中国四国農政局徳島統計情報事務所

# 経 済

## の総括 (平成2～6年度)

外 農外支出 ⑦	租 税 公 課 諸 負 担 ⑧	年 金 ・ 被 贈 等 の 収 入 ⑨	可 処 分 所 得 ⑩=①-⑧+⑨	家 計 費 ⑪	農 家 経 済 余 剩 ⑫=⑩-⑪
163.0	937.2	1,684.6	5,242.8	3,853.3	1,389.5
101.4	966.0	1,695.2	5,591.4	3,979.2	1,612.2
83.7	1,159.7	1,630.2	6,575.8	4,529.5	2,046.3
87.6	1,076.2	1,615.9	6,776.1	4,827.7	1,948.4
84.3	1,085.5	1,727.6	6,929.7	5,240.1	1,689.6

## 指 標 (平成2～6年度)

性 (農業純生産)		農業粗収益 現金化率 (%)	家 計 費 現金化率 (%)	世帯員1人 当たり可 処分所得	世帯員1 人当たり 家 計 費	エンゲル 係 数 (%)	平 均 消費性向 (%)
耕地10ア ー ル当たり	農業固定資 本千円当 たり (円)						
105.0	219	110.4	86.9	1,551.1	1,140.0	23.0	73.5
137.3	300	97.4	89.5	1,575.0	1,120.9	22.0	71.2
121.1	252	95.9	88.7	1,735.0	1,195.1	20.0	68.9
142.1	304	97.5	88.3	1,741.9	1,241.1	21.6	71.2
151.6	355	91.6	89.6	1,843.0	1,393.6	16.9	75.6

## 粗 収 益 (平成2～6年度)

工 芸 農作物	その他作物 (雑穀・植物 増加を含む)	養 蚕 収 入	畜 産 収 入						農作業 受 託	農 業 雑収入
			計	養 鶏		養 豚	酪 農	その他 畜産物		
				ブロイラー	鶏 卵					
106.8	49.8	17.0	894.5	352.6	4.1	110.7	248.1	179.0	16.9	3.0
90.1	71.0	16.8	818.3	344.5	2.1	60.7	254.5	156.5	37.8	14.0
101.9	130.4	10.8	1,045.6	512.0	0.2	81.6	288.9	162.9	42.6	4.8
87.7	116.5	15.0	975.4	463.1	0.1	70.4	289.1	152.7	46.5	6.4
93.3	124.3	11.6	902.3	423.8	0.3	67.1	264.3	146.8	12.1	1.5

## 64 農 家

### (4) 1戸当たり農外収入及び

(単位：千円)

年 度 経営耕地規模	農 外 事 業 等 の 収 入					労 賃 俸 給 等 の			
	計	林 業	水産業	商 工 鉱業等	農 外 雑収入	計	農業被用 労 賃	林業被用 労 賃	そ の 他 被用労賃
平成2年度	74.6	6.4	—	3.3	64.9	3,278.3	53.4	14.7	260.6
3	61.7	13.2	—	15.1	33.4	3,371.5	7.8	6.5	168.3
4	101.4	19.8	—	—	81.6	4,363.5	18.7	6.7	154.5
5	231.5	144.8	—	0.2	86.5	4,257.2	26.4	3.1	246.5
6	61.8	20.2	—	0.2	41.1	4,397.3	217.9		

注 平成6年度より被用労賃、職員、給料、俸給調査となる。  
資料 中国四国農政局徳島統計情報事務所

### (5) 1戸当たり家計

(単位：千円)

年 度 経営耕地規模	家 計 費	飲 食 費	住 居 費	家 計 光 熱 費 及 び 水 道 料	家 具 ・ 家 事 用 品 費
平成2年度	3,853.3	885.0	250.7	161.2	184.3
3	3,979.2	876.4	266.6	161.0	141.9
4	4,529.5	906.8	217.7	175.7	111.3
5	4,827.7	1,042.5	285.3	204.9	185.5
6	5,240.1	884.8	401.4	173.3	121.5

資料 中国四国農政局徳島統計情報事務所

### (6) 1戸当たり租税公課

(単位：千円)

年 度 経営耕地規模	租 税 公 課 諸負担	国 税				県 税			市	
		計	申 告 所得税	源 泉 所得税	その他	計	県民税	その他	計	市町村 民 税
平成2年度	937.2	189.2	41.1	135.8	12.3	60.0	27.9	32.1	259.1	65.2
3	966.0	196.6	35.1	151.6	9.9	81.3	50.8	30.5	236.2	91.7
4	1,159.7	244.7	33.9	187.0	23.8	72.1	42.2	29.9	284.7	94.4
5	1,076.2	194.8	29.1	151.2	25.5	80.4	39.4	41.0	241.1	79.6
6	1,085.5	217.2	203.2		14.0	74.3	35.3	39.0	215.8	80.4

注 平成3年度分より農業負担部分については経営費に計上。平成6年度分より申告、源泉所得税を所得税に計上。  
資料 中国四国農政局徳島統計情報事務所

経 済 (続き)  
農外支出 (平成2～6年度)

収 入				貸付地 小作料	配 当 利 子 その他	農 外 支 出						
給 料	職 員 俸 給	歳 費 手 当	計			林 業	水産業	商 工 鉱業等	農 外 雑支出	通 勤 定 期	負 債 利 子	
945.9	1,973.4	30.3	29.3	463.0	163.0	15.2	—	1.0	25.1	0.2	121.5	
1,216.3	1,931.5	41.1	55.6	520.4	101.4	5.9	—	23.2	18.9	—	53.4	
1,530.8	2,606.2	46.6	52.2	555.2	83.7	10.1	—	—	23.1	—	50.5	
1,773.7	2,141.0	66.5	94.6	438.5	87.6	27.0	—	—	15.1	—	45.5	
4,105.4		74.0	35.0	437.9	84.3	21.0	—	—	23.4	—	39.9	

費 (平成2～6年度)

被服及び 履物費	保健医療費	交通通信費	教 育 費	教養娯楽費	雑 費	臨 時 費
175.2	112.0	461.0	143.2	248.8	1,067.1	164.8
227.5	99.2	483.4	154.9	393.3	1,034.8	140.2
404.4	113.3	490.6	293.4	331.7	1,433.1	51.5
163.8	104.3	539.8	148.3	321.6	1,471.0	360.7
179.7	136.7	463.4	218.2	208.1	1,801.0	652.0

諸負担 (平成2～6年度)

町 村 税		公 課 諸 負 担							
固 定 資 産 税	そ の 他	計	市 町 村 学 寄 付 校 等	農 業 共 済 負 担	公 的 年 金	健康保険料, その 他 の 社 会 保 険 料	産 業 団 体 負 担	そ の 他 の 公 課 諸 負 担	
83.6	110.3	428.9	…	22.0	199.3	146.4	3.6	57.6	
63.5	81.0	451.9	…	0.2	209.3	184.3	3.6	54.5	
67.7	122.6	558.2	…	28.6	278.5	203.7	—	47.4	
68.4	93.1	559.9	…	20.0	285.2	197.8	0.0	56.9	
68.8	66.6	578.2	…	16.2	318.7	191.8	0.6	50.9	

65 青果物の都  
(1) 野

(単位：トン)

仕向先・品目	だいこん	かぶ	にんじん	れんこん	はくさい	キャベツ
平成 2 年	45,914	3,768	36,545	11,220	4,517	11,247
3	62,814	2,926	35,369	11,711	6,273	12,749
4	57,828	3,544	43,549	9,057	7,187	11,982
5	50,356	4,057	47,270	6,445	5,664	8,914
6	52,968	4,426	43,567	9,836	5,614	8,977
生食向出荷量計	49,185	4,372	42,465	9,421	5,433	8,854
指定消費地域計	48,549	…	42,233	…	—	8,259
京 浜	6,399	…	13,737	…	—	8
中 京	4,678	…	6,544	…	—	354
京 阪 神	28,692	…	12,589	…	—	2,795
北 九 州	—	…	—	…	—	—
北 海 道	—	…	—	…	—	—
東 北	—	…	759	…	—	—
北 関 東	—	…	200	…	—	—
北 陸	1,999	…	1,326	…	—	—
新 潟	—	…	305	…	—	—
東 山	1	…	885	…	—	—
静 岡	—	…	316	…	—	—
中 国	2,835	…	2,092	…	—	90
四 国	3,945	…	3,480	…	—	5,012
九 州	—	…	—	…	—	—
そ の 他	636	…	232	…	—	595
輸 出 向	—	…	—	…	—	—
加工向出荷量	3,783	54	1,102	415	181	123

資料 中国四国農政局徳島統計情報事務所「生果物生産出荷実績調査」結果による。

# 市別出荷量

## 菜（平成2～6年）

ほうれんそう	レタス	きゅうり	なす	たまねぎ	いちご
14,178	7,368	19,483	10,181	5,598	4,394
11,565	9,566	17,272	11,131	5,282	4,023
12,141	9,319	16,926	12,647	5,745	3,937
12,091	8,420	15,567	11,618	4,401	3,775
11,103	10,014	14,782	14,108	3,784	3,460
10,565	10,014	12,274	13,858	3,471	3,147
10,394	…	11,956	13,676	2,289	…
10	…	3	0	100	…
189	…	1	2,036	—	…
9,128	…	8,626	8,270	285	…
—	…	—	—	—	…
—	…	—	—	—	…
—	…	—	—	100	…
—	…	—	—	—	…
1	…	—	—	—	…
—	…	—	—	—	…
0	…	27	2	—	…
—	…	—	—	—	…
68	…	30	391	101	…
998	…	3,269	2,977	1,691	…
—	…	—	—	12	…
171	…	318	182	1,182	…
—	…	—	—	—	…
538	…	2,508	250	313	313

## 65 青果物の出荷量 (続き)

### (2) 果 実 (平成2～6年)

(単位: トン)

年 産 区 次 分	み か ん	な つ み か ん	は っ さ く	す だ ち	ゆ ず	ぶ ど う
平 成 2 年	30,117	210	5,616	8,103	2,424	1,870
3	31,745	247	4,483	7,230	2,202	1,497
4	29,437	227	4,263	6,625	2,683	1,549
5	23,384	277	3,751	6,917	2,771	1,292
6	22,012	255	3,475	6,202	2,947	1,247
生食向出荷量	20,357	255	3,452	3,604	1,434	1,247
加工向出荷量	1,655	—	23	2,598	1,513	—

年 産 区 次 分	日 本 な し	う め	び わ	か き	く り	キウイフルーツ
平 成 2 年	8,304	2,656	59	4,606	191	1,474
3	8,095	2,171	63	3,985	176	955
4	6,883	1,791	66	4,188	151	1,368
5	7,414	2,623	63	3,896	117	1,241
6	8,791	2,824	54	3,898	110	1,313
生食向出荷量	8,791	2,232	54	3,573	110	1,313
加工向出荷量	—	592	—	325	—	—

資料 中国四国農政局徳島統計情報事務所

## 66 獣 医 師 数 (昭和61～平成6年)

区 分	昭 和 61 年	63	平 成 2	4	6
獣 医 師 数	246	270	276	321	292

注 昭和58年から隔年調査となる。  
資料 県畜産課



# 6 林 業

## 67 市町村・森林管理形態別面積 (平成4～6年度末)

市町村	総数	国 有 林			民 有 林									計 画 対象外 民有林
		計	国有林	官行 造林	計	地 域 森 林 計 画 対 象 民 有 林						計		
						計	県有林	県行 造林	市町村 有林	森林開 闢造林	林業公 社造林		私有林	
平成4年度末	313,917	19,067	16,477	2,590	294,850	294,815	3,536	2,592	7,301	11,544	6,370	263,472	35	
5	313,938	18,935	16,477	2,458	295,003	294,968	3,536	2,537	7,404	11,804	6,459	263,228	35	
6	313,506	18,809	16,477	2,332	294,697	294,662	3,523	2,460	7,532	11,960	6,591	262,596	35	
徳島市	5,285	22	1	21	5,263	5,260	3	6	90	—	11	5,150	3	
鳴門市	7,592	1	1	—	7,591	7,588	—	86	73	—	—	7,429	3	
小松市	723	1	1	—	722	721	—	—	4	—	—	717	1	
阿南市	15,013	17	17	—	14,996	14,994	—	95	107	32	429	14,331	2	
勝浦町	4,690	2	—	2	4,688	4,688	90	71	133	—	128	4,266	—	
上勝町	9,377	5	5	—	9,372	9,372	150	122	134	43	275	8,648	—	
佐那河内村	2,873	8	—	8	2,865	2,865	—	30	69	—	43	2,723	—	
石井町	282	—	—	—	282	282	21	—	1	—	—	260	—	
神山町	14,309	429	429	—	13,880	13,880	232	33	148	22	247	13,198	—	
那賀川町	42	14	14	—	28	28	—	—	1	—	—	27	—	
羽ノ浦町	128	—	—	—	128	128	—	—	1	—	—	127	—	
鷺敷町	2,398	—	—	—	2,398	2,398	63	—	5	—	—	2,330	—	
相生町	9,080	1	1	—	9,079	9,079	—	8	26	38	8	8,999	—	
上那賀町	16,767	300	280	20	16,467	16,467	156	6	371	149	157	15,628	—	
木沢村	15,045	2,804	2,604	200	12,241	12,241	24	252	450	1,792	368	9,355	—	
木頭村	22,838	1,324	1,016	308	21,514	21,514	—	50	644	3,321	323	17,176	—	
由岐村	1,931	—	—	—	1,931	1,931	—	—	463	—	—	1,468	—	
日和佐町	10,595	112	—	112	10,483	10,483	42	136	509	293	906	8,597	—	
牟岐町	4,929	19	19	—	4,910	4,910	49	—	149	367	272	4,073	—	
海部町	19,601	574	574	—	19,027	19,026	528	225	233	371	372	17,297	1	
南部町	2,053	2	2	—	2,051	2,050	100	62	31	11	—	1,846	1	
海穴町	8,606	632	6	626	7,974	7,973	—	108	1,054	1,696	274	4,841	1	
松茂島町	6	—	—	—	6	5	—	—	—	—	—	5	1	
北島町	—	—	—	—	—	—	—	—	—	—	—	—	—	
藍住町	—	—	—	—	—	—	—	—	—	—	—	—	—	
板上町	1,847	3	3	—	1,844	1,844	—	—	149	—	—	1,695	—	
上野町	1,269	—	—	—	1,269	1,267	—	—	191	56	—	1,020	2	
吉野町	—	—	—	—	—	—	—	—	—	—	—	—	—	
土成町	3,649	6	—	6	3,643	3,638	155	—	286	299	—	2,898	5	
市場町	4,522	152	9	143	4,370	4,369	56	127	26	225	106	3,829	1	
阿波町	1,975	—	—	—	1,975	1,968	—	104	26	—	—	1,838	7	
鳴島町	882	2	2	—	880	880	—	—	8	—	—	872	—	
山川町	584	—	—	—	584	584	—	—	7	—	—	577	—	
山川町	2,266	110	6	104	2,156	2,156	—	13	172	—	—	1,971	—	
美郷村	4,077	1	1	—	4,076	4,076	201	—	17	—	—	3,858	—	
美馬町	8,090	2	2	—	8,088	8,088	20	31	85	377	165	7,410	—	
美田町	2,668	75	2	73	2,593	2,592	—	52	33	66	162	2,279	1	
羊光町	3,942	2	2	—	3,940	3,939	—	34	62	12	26	3,805	1	
貞光町	3,351	1	1	—	3,350	3,350	—	110	5	—	153	3,082	—	
一宇村	9,017	1,752	1,752	—	7,265	7,265	57	82	77	—	113	6,936	—	
穴吹村	9,024	2	2	—	9,022	9,022	164	—	382	—	491	7,985	—	
三平村	9,541	689	633	56	8,852	8,852	—	63	102	218	135	8,334	—	
三好町	3,070	4	4	—	3,066	3,066	—	15	—	341	18	2,692	—	
三好町	4,366	17	4	13	4,349	4,347	—	51	1	298	35	3,962	2	
池田町	13,802	23	23	—	13,779	13,777	85	233	113	80	644	12,622	2	
山井町	11,206	126	9	117	11,080	11,080	598	152	433	78	161	9,658	—	
井川町	3,474	1	1	—	3,473	3,472	—	—	77	32	—	3,363	1	
三加町	5,221	129	1	128	5,092	5,092	—	26	1	29	37	4,999	—	
東祖谷山村	21,727	8,845	8,585	260	12,882	12,882	437	30	362	1,125	185	10,743	—	
西祖谷山村	9,773	600	465	135	9,173	9,173	292	47	221	589	347	7,677	—	

# 68 市町村別民有林面積・蓄積及び成長量 (平成4～6年度末)

市町村	面積 (ha)					蓄積			成長量		
	計	針葉樹林	広葉樹林	竹林	無立地	針葉樹林 (m <sup>3</sup> )	広葉樹林 (m <sup>3</sup> )	竹林 (束)	針葉樹林 (m <sup>3</sup> )	広葉樹林 (m <sup>3</sup> )	竹林 (束)
平成4年度末	294,815	198,283	89,859	1,985	4,688	37,685,181	7,579,645	198,536	1,356,786	212,485	59,560
5	294,968	198,499	89,529	1,986	4,954	39,041,228	7,652,914	198,598	1,365,778	205,381	59,581
6	294,662	194,959	93,000	1,995	4,708	39,349,133	7,939,472	199,559	1,342,977	206,693	55,595
徳島市	5,260	2,100	3,073	46	42	459,806	235,532	4,572	9,726	5,427	1,372
鳴門市	7,587	3,226	4,239	1	121	462,722	212,163	95	11,302	7,341	29
小松市	721	238	461	22	—	44,942	33,089	2,240	834	649	672
阿南市	14,995	7,720	6,695	455	125	1,485,637	515,808	45,375	52,625	6,116	13,613
勝浦町	4,689	3,554	1,076	6	53	697,623	75,147	564	22,091	1,624	169
勝町	9,373	7,820	1,486	9	58	1,897,872	120,774	917	53,348	2,606	275
佐那河内村	2,865	1,018	1,767	6	75	225,345	176,941	641	7,003	3,368	192
石井町	281	98	175	0	7	18,724	9,397	15	322	427	5
神山町	13,879	10,775	2,740	100	264	2,804,111	238,435	9,985	72,918	4,851	2,996
那賀川町	28	20	6	0	3	3,897	389	—	98	12	—
ノ浦町	129	33	84	9	2	4,253	6,450	874	181	73	262
鷺敷町	2,398	2,042	307	39	10	467,033	28,031	3,891	15,843	810	1,167
相生町	9,079	8,087	934	11	47	2,007,526	103,335	1,091	65,258	2,273	327
上那賀町	16,466	14,483	1,721	7	255	3,803,419	199,388	714	108,849	2,824	214
木戸村	12,240	7,899	4,156	4	181	1,823,546	472,789	368	62,893	10,546	110
沢頭村	21,514	15,993	5,209	6	306	3,293,603	657,045	566	131,924	10,116	170
由岐町	1,931	389	1,483	18	41	55,711	88,442	1,753	2,382	1,537	526
和佐町	10,484	6,472	3,828	17	168	1,123,139	279,076	1,712	43,917	4,894	514
日牟岐町	4,909	2,986	1,797	10	116	515,674	126,927	1,019	21,658	2,389	306
海部町	19,026	14,853	3,959	10	205	3,306,883	327,792	997	112,932	2,746	299
海部町	2,050	1,625	417	4	5	308,232	30,021	370	10,504	301	111
穴喰町	7,973	5,723	2,016	7	227	1,086,662	164,470	731	44,971	1,919	219
松北町	5	5	0	0	0	739	2	0	14	—	—
藍住町	—	—	—	—	—	—	—	—	—	—	—
藍板野町	1,845	848	949	0	47	111,043	35,888	35	2,889	1,571	11
上吉野町	1,266	414	789	6	57	39,998	29,906	600	1,652	1,568	180
土成町	—	—	—	—	—	—	—	—	—	—	—
市場町	3,638	2,080	1,527	12	19	179,388	78,009	1,172	8,746	3,217	352
阿波川町	4,370	2,128	2,157	11	74	187,419	121,697	1,074	9,193	4,080	322
阿波川町	1,968	606	1,343	3	15	66,848	71,326	349	2,822	2,673	105
鴨島町	880	722	81	5	72	143,560	6,334	503	2,687	190	151
鴨島町	584	472	27	3	82	82,828	1,966	276	1,745	55	83
山川町	2,156	1,391	558	19	187	260,378	54,393	1,936	6,696	1,605	581
美郷村	4,076	3,086	816	34	140	643,311	78,361	3,416	17,821	2,493	1,025
美郷村	8,088	3,534	4,241	158	155	541,681	360,859	15,830	13,205	12,483	475
馬田町	2,592	1,249	1,175	60	107	151,921	86,251	5,991	4,432	3,855	1,797
半光町	3,940	2,225	1,631	40	44	418,386	134,565	3,964	12,329	5,445	1,189
貞光町	3,350	2,040	1,253	22	35	342,309	105,730	2,236	12,455	4,623	671
宇吹村	7,266	5,332	1,900	10	24	1,199,184	195,409	1,015	41,011	6,648	305
穴吹村	9,022	5,785	2,782	246	209	923,546	245,731	24,644	37,734	8,584	7,393
木屋平村	8,853	6,171	2,550	29	104	1,367,633	287,875	2,924	48,127	8,234	877
野好町	3,064	1,839	1,000	114	111	202,604	71,361	11,444	7,737	2,779	3,433
三好町	4,347	2,065	2,177	59	47	222,850	162,181	5,867	8,420	6,196	1,760
池田町	13,778	7,100	6,449	137	92	1,213,149	591,162	13,673	43,691	20,394	4,102
山城町	11,078	7,622	3,113	47	296	1,388,843	280,113	4,713	56,456	10,197	1,414
井川町	3,472	2,503	718	58	192	461,893	63,325	5,841	13,743	1,946	1,752
三加茂町	5,092	3,696	1,200	96	99	641,280	105,203	9,638	21,460	3,558	2,891
東祖谷山村	12,883	9,072	3,670	21	120	1,560,919	374,891	2,143	72,941	11,396	642
西祖谷山村	9,172	5,820	3,265	18	69	1,101,063	295,493	1,785	43,392	10,054	536

## 69 林野副産物及び竹材・木炭の生産量 (平成2～6年)

年 次	しいたけ (t)		ひらたけ (t)	ぜんまい (t)	薬草類 (kg)		うるし (kg)	しきみ (t)	竹 材 (千束)	木 炭 (t)	
	生のもの	乾燥したもの			おうれん	きはだ				白 炭	黒 炭
平成2年	3,137.2	44.7	211.9	42.4	20	210	55	341.7	148.2	94.6	96.0
3	3,125.0	44.9	151.6	48.4	0	1,210	65	341.8	131.0	66.5	119.5
4	3,174.9	41.8	139.0	51.0	0	1,210	65	399.2	128.8	54.6	99.2
5	3,390.5	28.2	62.7	47.8	0	1,250	63	404.8	125.9	63.7	92.3
6	3,438.8	23.4	15.2	44.8	0	1,150	55	391.0	110.0	58.1	80.0

資料 県農山村振興課

## 70 木材流通状況 (平成2～6年度) (1) 外 材

(単位：立方メートル)

樹 種	供 給 量	輸 入 量	移 入 量	年度当初在荷量	消 費 量	県内消費量	移 出 量
平成2年度	1,367,780	850,055	298,652	219,073	1,144,066	1,092,325	51,741
3	1,309,156	777,623	312,563	218,970	1,097,300	1,028,229	69,071
4	1,258,527	832,345	218,128	208,054	1,053,553	997,905	55,643
5	1,169,326	599,315	365,037	204,974	1,003,382	956,496	46,886
6	1,163,721	696,598	301,179	165,944	1,013,496	951,293	62,203
米 材	731,630	380,230	231,707	119,693	651,315	631,938	19,377
南洋材	320,219	209,577	69,472	41,170	269,889	252,191	17,698
北洋材	20,569	18,778	0	1,791	15,979	10,742	5,237
その他	91,303	88,013	0	3,290	76,313	56,422	19,891

資料 県林業振興課

## (2) 国 産 材

(単位：立方メートル)

年 次	供 給 量	県 内 産 量			移 入 量	年度当初在荷量	消 費 量	県内消費量	移 出 量	
		国 有 林	県 有 林	私 有 林						
平成2年度	531,164	338,023	18,987	11,032	308,004	173,641	19,500	517,408	505,308	12,100
3	489,955	323,736	7,368	10,787	305,581	147,719	18,500	481,100	464,947	16,153
4	470,118	315,506	10,226	5,566	299,714	141,955	12,657	459,276	444,629	14,647
5	446,256	310,057	4,502	1,691	303,864	125,357	10,842	435,876	422,082	13,794
6	431,343	314,890	4,018	2,163	308,709	106,073	10,380	420,282	403,399	16,883

資料 県林業振興課

## 71 素材入荷量 (平成2～6年度)

(単位：千立方メートル)

年 次	工 場 数	国 産 材			外 材			
		計	針 葉 樹	広 葉 樹	計	米 材	南 洋 材	そ の 他
平成2年度	261	319	316	3	771	633	116	22
3	259	313	312	1	709	624	66	19
4	257	316	315	1	700	616	62	22
5	253	315	314	1	703	631	52	20
6	251	316	315	1	713	628	50	35

注 製材用動力出力数7.5キロワット未満の工場は除く。

資料 中国四国農政局徳島統計情報事務所

## 72 用途別製材品出荷量（平成2～6年）

（単位：千立方メートル）

区 分	総 数	建 築 用 材				土 木 建設用材	木箱・仕 組板こ 包用材	家 具 ・ 建 具 用 材	そ の 他
		計	板 類	ひき割類	ひき角類				
平成2年	810	700	201	298	201	20	20	46	24
3	738	635	170	268	197	19	17	36	31
4	728	630	161	298	171	18	20	32	28
5	723	628	165	284	179	32	17	25	21
6	740	647	148	315	184	28	14	31	20

資料 中国四国農政局徳島統計情報事務所

## 73 民有林森林資源（平成2～6年度末）

（単位：面積・ヘクタール，蓄積，成長量・千立方メートル，竹・千束）

区 分	総 数			制 限 林			普 通 林			
	面 積	蓄 積	成長量	面 積	蓄 積	成長量	面 積	蓄 積	成長量	
平成2年度末	294,624	42,455	1,614	84,223	11,113	436	210,401	31,342	1,118	
3	294,788	43,774	1,559	83,269	11,458	427	211,519	32,316	1,132	
4	294,815	45,463	1,629	84,997	12,289	460	209,818	33,174	1,169	
5	294,968	46,893	1,570	85,782	12,782	458	209,186	34,111	1,112	
6	294,662	47,289	1,550	86,018	13,033	457	208,644	34,256	1,093	
立	針葉樹	194,958	39,349	1,343	55,828	10,423	399	139,130	28,926	944
	広葉樹	93,000	7,940	207	28,481	2,610	58	64,519	5,330	149
	小計	287,958	47,289	1,550	84,309	13,033	457	203,649	34,256	1,093
木	人工林									
	針葉樹	182,936	36,962	1,310	53,089	9,912	392	129,847	27,050	918
	広葉樹	2,872	220	7	570	38	1	2,302	182	6
	小計	185,808	37,182	1,317	53,659	9,950	393	132,149	27,232	924
地	天然林									
	針葉樹	12,022	2,387	33	2,739	511	7	9,283	1,876	26
	広葉樹	90,128	7,720	200	27,911	2,572	57	62,217	5,148	143
	小計	102,150	10,107	233	30,650	3,083	64	71,500	7,024	169
竹	林	1,955	199	—	242	24	—	1,753	175	—
無立木地	計	4,709	—	—	1,467	—	—	3,242	—	—
	伐採跡地	2,160	—	—	761	—	—	1,399	—	—
	未立木地	2,549	—	—	706	—	—	1,843	—	—

資料 県林業振興課

## 74 山行苗木生産量 (平成2～6年度)

(単位：千本)

年 度	総 数	す ぎ	ひ の き	あかまつ	くろまつ	くぬぎ
平成2年度	2,569	720	1,740	0	3	106
3	2,523	606	1,789	0	3	125
4	2,204	569	1,551	0	3	81
5	2,214	574	1,584	0	7	49
6	1,787	500	1,243	0	3	41

資料 県林業振興課

## 75 林産物・素材生産量 (平成2～6年)

## (1) 用途別生産量

(単位：千立方メートル)

地域・年次	計	製材用	パルプ用	合単板用	木材チップ用	その他用
平成2年	425	257	16	—	138	14
3	383	245	12	—	114	12
4	364	245	12	0	95	12
5	360	256	11	0	82	11
6	342	256	9	0	66	11

資料 中国四国農政局徳島統計情報事務所

## (2) 主要樹種別生産量

(単位：千立方メートル)

地域・年次	合 計	針 葉 樹					広 葉 樹
		計	す ぎ	ひ の き	あかまつ・ くろまつ	そ の 他	
平成2年	425	318	217	19	78	4	107
3	383	315	229	22	60	4	68
4	364	311	229	30	50	2	53
5	360	317	233	37	43	4	43
6	342	314	229	40	38	7	28

資料 中国四国農政局徳島統計情報事務所「木材需給量調査」の結果による。

## 76 保安林箇所数及び面積 (平成2～6年度末)

(単位：面積・ヘクタール)

年度末 区分	総 数		水源かん養保安林		土砂流出防備林		土砂崩壊防備林		飛砂防備林	
	箇所	面積	箇所	面積	箇所	面積	箇所	面積	箇所	面積
平成2年度末	(40)3,389	(4,347)95,236	489	79,564	2,405	13,765	158	168	9	27
3	(44)3,387	(4,841)95,432	485	79,711	2,413	13,817	157	168	8	27
4	(45)3,387	(4,859)95,495	485	79,710	2,413	13,816	157	168	8	27
5	(45)3,549	(4,856)97,353	514	81,275	2,541	14,013	157	168	8	27
6	(49)3,632	(5,044)97,930	525	81,803	2,610	14,198	157	168	8	24
国 有	(16) 54	(2,814)17,865	45	17,522	9	343	—	—	—	—
民 有	(33)3,578	(2,230)80,065	480	64,281	2,601	13,855	157	168	8	24

年度末 区分	防風保安林		水害防備林		潮害防備林		魚つき林		風致保安林		保 健 林	
	箇所	面積	箇所	面積	箇所	面積	箇所	面積	箇所	面積	箇所	面積
平成2年度末	9	8	38	82	89	109	125	918	56	228	(40)11	(4,347)367
3	9	8	36	78	89	109	122	918	56	228	(44)12	(4,841)368
4	9	8	36	76	89	109	120	917	56	228	(45)14	(4,859)436
5	9	8	35	74	89	109	120	917	56	228	(45)20	(4,856)534
6	9	8	35	74	89	109	120	874	56	228	(49)23	(5,044)444
国 有	—	—	—	—	—	—	—	—	—	—	(16)—	(2,814)—
民 有	9	8	35	74	89	109	120	874	56	228	(33)23	(2,230)444

注 ( ) は兼種・外数  
資料 県森林整備課

## 77 林道新設数 (平成2～6年度)

(単位：延長・メートル, 金額・千円)

年度・林道	総 数		車 道		自 動 車 道	
	延 長	工 事 費	延 長	工 事 費	延 長	工 事 費
平成2年度	49,077	5,166,654	—	—	49,077	5,166,654
3	45,887	5,306,005	—	—	45,887	5,306,005
4	40,503	6,185,362	—	—	40,503	6,185,362
5	44,822	7,357,885	390	5,000	44,432	7,352,885
6	40,944	8,180,333	—	—	40,944	8,180,333
農・免林道	828	240,000	—	—	828	240,000
広域林道	16,496	4,466,780	—	—	16,496	4,466,780
普通林道	11,540	2,030,950	—	—	11,540	2,030,950
県単林道	4,311	459,490	—	—	4,311	459,490
その他の林道	7,769	983,113	—	—	7,769	983,113

資料 県森林整備課

## 78 狩猟登録者数 (平成5・6年度)

職 業	登録者数		職 業	登録者数	
	平成5年度	6		平成5年度	6
計	2,981	2,979	運輸通信従事者	193	208
専門的技術的職業従事者	423	457	技能工生産工程作業	249	301
管理的職業従事者	207	197	単純労務者	119	116
事務従事者	249	160	保安職業従事者	15	17
販売従事者	151	156	サービス職業従事者	119	122
農林業作業	1,041	1,039	分類不能の産業	42	75
漁業作業	14	15	無職	151	108
採鉱・採石作業	8	8			

資料 県林業振興課

## 79 鳥獣類捕獲数 (平成5・6年)

鳥 の 種 類	捕 獲 数		獣 の 種 類	捕 獲 数	
	平成5年	6		平成5年	6
計	19,919	25,616	計	4,230	4,081
ゴ イ サ ギ	35	32	ク	—	—
オ ス キ ジ	1,837	1,687	イ ノ シ マ	1,223	1,224
オ ス ヤ マ ド	582	858	オ ス ジ カ	609	813
ウ	70	64	タ ヌ キ	224	209
コ ジ ユ ケ	1,297	1,086	ア ナ グ マ	17	28
コ ガ	1,783	1,613	テ	36	35
マ ガ	2,840	2,436	ム サ サ	13	—
ヒ ド リ ガ	868	616	リ	3	—
カ ル ガ	1,404	1,246	オ ス イ タ	38	111
バ	240	242	ノ ウ サ	1,977	1,548
タ シ	418	244	ノ イ	83	70
ヤ マ シ	164	112	ノ ネ	7	6
キ ジ バ	3,795	3,573	キ ツ	—	—
カ ラ ス	785	672	ア ラ イ グ	—	1
ス ズ	3,486	4,680	ハ ク ビ シ	—	34
そ の 他	315	6,455	ヌ ー ト リ	—	2

注 狩猟による捕獲数  
資料 県林業振興課

## 80 森林組合数及び組合員数

(平成2～6年度末)

区 分	平成2年度末	3	4	5	6
組 合 数	34	34	31	31	31
組 合 員 数	34,244	34,177	34,192	34,006	34,242

資料 県農山村振興課



# 7 水 産 業

## 81 経営体階層別・経営

年次 海 区	計	経営体階層別												
		漁船 非使用	動力漁船漁業											
			無動力 船	動力										
				1トン 未満	1~3	3~5	5~10	10~20	20~30	30~50	50~ 100	100~ 200	200トン 以上	
平成2年	2,973	11	—	310	764	467	322	128	13	63	6	4	1	
3	3,019	13	—	344	744	491	329	135	11	65	7	5	1	
4	2,889	13	—	340	736	484	283	121	8	67	6	4	2	
5	2,855	16	—	357	688	483	305	138	16	61	3	4	3	
6	2,707	14	—	313	629	439	289	115	12	65	4	4	3	
瀬戸内海区	1,747	1	—	139	308	242	184	83	8	64	3	2	1	
太平洋南区	960	13	—	174	321	197	105	32	4	1	1	2	2	

注 平成5年は、「第9次漁業センサス調査結果」

## 82 主とする漁業種類

年次 海 区	総数	沖合底びき網		小型底 びき網	その他 の底び き網	まき網		その他 の敷網	その他 の刺網	沿岸 かつお 一本釣	さば釣	いか釣	その他 の釣
		1そう び	2そう び			大中型	その他 まき網						
		平成2年	2,973	1	2	396	—	—	22	9	213	20	—
3	3,019	1	2	377	—	—	10	8	239	32	—	6	637
4	2,889	1	1	357	—	—	4	8	266	6	—	5	593
5	2,855	—	1	318	—	—	21	7	197	2	—	3	672
6	2,707	—	1	330	—	—	22	6	227	2	—	4	563
瀬戸内海区	1,747	—	—	330	—	—	3	1	128	—	—	—	259
太平洋南区	960	—	1	—	—	—	19	5	99	2	—	4	304

注 平成5年は、「第9次漁業センサス調査結果」

資料 中国四国農政局徳島統計情報

83 専業・兼業別個人経営体数・個人経営体世帯員数  
及び漁業従事者世帯員数（平成2～6年）

年次 海 区	個人経営体数					個人経営体 世帯員数	漁業従事者 世帯員数
	計	専業	兼業	漁業が主	漁業が従		
平成2年	2,870	1,124	1,746	1,247	499	11,080	2,330
3	2,912	1,088	1,824	1,267	557	10,960	2,170
4	2,794	1,028	1,766	1,245	521	10,940	2,050
5	2,759	1,065	1,694	1,165	529	10,406	1,785
6	2,730	1,050	1,680	1,160	520	10,350	1,710
瀬戸内海区	1,740	620	1,120	790	330	7,180	1,200
太平洋南区	990	430	560	370	190	3,170	510

資料 中国四国農政局徳島統計情報事務所

### 組織別経営体数 (平成2～6年)

層 別									経 営 組 織 別						
定置網		海 面 養 殖 業							計	個人	会社	漁業協 同組合	漁業生 産組合	共 同 経 営	官公庁 学 校 試 験 場
大型	小型	のり	真珠	わかめ	ぶり類	たい類	その他 養殖								
2	164	281	1	384	27	11	14	2,973	2,870	50	2	9	40	2	
2	168	268	1	382	27	10	16	3,019	2,912	50	3	9	43	2	
2	157	256	1	366	21	11	11	2,889	2,794	51	3	7	32	2	
2	122	228	2	379	24	7	17	2,855	2,759	53	2	5	34	2	
2	145	247	3	379	24	7	13	2,707	2,620	53	3	5	24	2	
—	49	247	3	379	20	4	10	1,747	1,699	28	2	4	14	—	
2	96	—	—	—	4	3	3	960	921	25	1	1	10	2	

### 別経営体数 (平成2～6年)

まぐろ はえな	その他 のはえな	大型 定置網	小型 定置網	地び き網	ぱっ ち網	船び き網	採貝	採藻	その他 の漁業	海 面 養 殖 業						内水面 養殖
										のり	真珠	わかめ	ぶり類	たい類	その他 養殖	
16	167	2	164	—	78	4	381	21	96	281	1	384	27	11	14	2
21	190	2	168	—	77	4	412	13	115	268	1	382	27	10	16	1
17	176	2	157	—	78	4	400	11	136	256	1	366	21	11	11	1
19	133	2	122	—	93	3	458	46	101	228	2	379	24	7	17	—
21	125	2	145	—	76	—	380	13	116	247	3	379	24	7	13	1
1	48	—	49	—	74	—	90	4	96	247	3	379	20	4	10	1
20	77	2	96	—	2	—	290	9	20	—	—	—	4	3	3	—

### 84 漁業就業者数 (平成2～6年)

年 次 海 区	漁 業 就 業 者			自 営 漁 業 就 業 者			雇 わ れ 漁 業 就 業 者			漁 業 世 帯 員 数
	計	男	女	計	男	女	計	男	女	
平 成 2 年	4,790	4,070	720	3,910	3,210	700	880	860	20	13,410
3	4,650	3,960	710	3,860	3,170	690	790	780	10	13,120
4	4,570	3,860	710	3,870	3,170	700	570	570	10	12,990
5	4,547	3,879	668	3,813	3,156	657	734	723	11	12,191
6	4,440	3,810	630	3,740	3,120	620	700	690	10	12,060
瀬 戸 内 海 区	3,020	2,550	470	2,580	2,120	460	440	430	10	8,380
太 平 洋 南 区	1,420	1,260	160	1,160	1,000	160	260	260	—	3,680

注 センサス年以外は推計値であるため、総数・計は必ずしも一致しない。  
資料 中国四国農政局徳島統計情報事務所

## 85 魚種・海區別漁獲量 (平成4～6年)

(単位: t)

魚種		総数	瀬戸内海区	太平洋南区	魚種		総数	瀬戸内海区	太平洋南区
平成4年		33,246	24,535	8,714	しいら類		87	4	83
5		29,252	19,443	9,809	とびうお類		29	1	29
6		24,173	14,730	9,447	ぼら類		82	76	7
(魚類)		20,505	12,759	7,747	すずき		88	87	1
まぐろ類	まぐろ	73	7	66	いかなご		525	525	—
	びんなが	1,509	83	1,426	あまだい		177	15	162
	めばち	308	4	304	あなご		233	226	7
	きはだじ	274	11	263	いさぎ		63	27	35
かじき類	まかじき	117	2	114	いとより		8	3	6
	めかじき	64	2	62	このしろ		485	485	0
	くろかわ類	76	2	75	かます		160	82	78
	ばしょうかじき	10	—	10	かさご・めばる		137	90	45
かつお類	かつお	180	1	180	ふぐ類		148	122	26
	そうだかつお類	51	0	51	その他の魚類		939	646	292
さめ類		36	8	28	(水産動物)		2,023	1,543	479
いわし類	まいわし	2,246	470	1,776	えび類		37	7	30
	うるめいわし	216	3	213	くるまえび		54	54	0
	かたくちいわし	887	727	161	その他のえび類		254	254	0
あじ類	しらす	3,361	3,301	60	かに類		44	44	0
	まあじ	940	749	190	がざみ類		16	14	3
さば類	むろあじ類	1,836	1,665	170	その他のかに類		16	14	3
	さば類	1,627	1,357	269	いか類		57	2	55
ぶり類	ぶり	66	12	54	こういか類		117	105	12
	はまち	134	52	83	その他のいか類		317	143	174
ひからめい・類	ひらめ	84	70	15	たこ類		294	241	52
	めいたかれい	25	25	0	うに類		151	28	123
	その他のかれい類	391	379	11	なまこ類		87	56	30
にぎす類	にぎす	—	—	—	ししゃこ		121	121	—
	べぐち類	30	25	6	あみ(あきあみ)		—	—	—
えそ類	えそ	138	97	40	その他の水産動物類		474	474	—
	いぼだ	142	141	0	(貝類)		579	261	320
はちうお類	はちうお	1,842	696	1,146	あわび類		108	27	82
	ほうぼう類	42	28	13	さざえ		224	86	139
たい類	えい	31	24	9	はまぐり類		0	0	—
	まちだ	185	147	39	あさり類		27	27	—
	ちだ	4	1	3	もが		—	—	—
さわら類	きだ	17	2	15	とこぶし		53	7	46
	くろだ	78	76	3	ばか貝類		4	4	—
	さわら類	131	122	8	その他の貝類		163	110	53
					(海藻類)		1,066	167	901
さわら類	わかめ類	1	—	1	わかめ類		1	—	1
	てんぐさ類	462	73	390	てんぐさ類		462	73	390
	ふのり	20	2	18	ふのり		20	2	18
					その他の海藻類		583	92	492

## 86 漁業種類別生産額 (平成2～6年)

(単位：百万円)

漁業種類	総額	瀬戸内海区	太平洋南区
平成2年	26,063	18,642	7,421
3	24,946	17,725	7,222
4	24,322	17,697	6,625
5	23,020	16,394	6,626
6	22,246	15,822	6,423
海面漁業	14,528	8,277	6,250
指定漁業			
沖合底びき網1・2そうびき	60	—	60
遠洋まぐろはえ縄	1,072	—	1,072
近海まぐろはえ縄			
近海かつお一本釣	—	—	—
一般漁業			
小型底びき網縦びき1種	2,464	2,464	—
小型底びき網縦びきその他	342	342	—
あぐり網1・2そうまき	733	733	—
その他のまき網	122	1	121
その他の敷網	95	55	40
その他の刺網	890	554	336
沿岸かつお一本釣	80	—	80
さば釣	—	—	—
いかの釣	34	2	33
その他の釣	1,431	708	723
沿岸まぐろはえ縄	446	69	378
その他のはえ縄	1,238	333	905
その他の大型定置網	211	—	211
小型定置網	1,347	552	795
ぱっち網	1,988	1,950	38
船びき網	6	1	6
採貝	1,422	329	1,093
採藻	247	36	211
その他の漁業	299	150	149
海面養殖業	7,718	7,545	173
魚類養殖	1,691	1,567	124
水産動物類養殖	10	10	—
海藻類養殖	4,980	4,980	—
真珠養殖	x	x	—
種苗	870	822	49

## 87 海面漁業・養殖業収獲量 (平成2～6年)

(単位：t)

年次・海区	魚 類 等 養 殖					わ か め 養 殖		
	経営体数	収 穫 量				経営体数	施設数 (はえなわ式)	収 穫 量
		魚 類		水産動物類	魚 類			
ぶり類	たい類							
平成2年	73	1,306	1,198	54	4	624	1,582	13,521
3	76	1,190	1,058	55	4	579	1,577	15,584
4	75	1,940	1,761	105	4	557	1,310	14,619
5	61	1,889	1,734	100	x	541	1,382	14,231
6	63	1,956	1,782	126	.	528	1,556	13,640
瀬戸内海区	41	1,856	1,741	85	1	527	1,556	13,640
太平洋南区	22	100	41	41	-	1	-	-

年次・海区	経営体数	の り 養 殖					
		施 設 数			収 穫 量		
		合 計	支柱式	浮き流し式	生換算重量	収 穫 量	
					計	くろのり	
平成2年	291	49	12	37	6,932	180,983	180,983
3	283	48	10	38	8,827	224,171	224,171
4	277	46	11	35	8,946	218,491	218,491
5	269	48	10	38	7,302	180,071	180,071
6	258	44	10	34	8,814	230,111	230,111
瀬戸内海区	258	44	10	34	8,814	230,111	230,111
太平洋南区	-	-	-	-	-	-	-

年次・海区	の り 養 殖 (つづき)				その他の海藻類養殖		真 珠 養 殖	
	収 穫 量				経営体数	収 穫 量	経営体数	収 穫 量
	板 の り		ばらのり (干)	その他(生)				
まぜのり	あおのり							
平成2年	-	-	38	13	-	-	1	x
3	-	-	71	15	3	1	1	x
4	-	-	77	7	3	0	1	x
5	-	-	56	8	-	-	1	x
6	-	-	50	7	-	-	3	x
瀬戸内海区	-	-	50	7	-	-	3	x
太平洋南区	-	-	-	-	-	-	-	-

注：1 魚類等養殖の施設面積は投影面積の合計である。わかめ養殖のはえなわ式は幹なわの長さ。のり養殖の1さくは網ひび式縦18.2m×横1.5m(全国標準規格)である。

資料 中国四国農政局徳島統計情報事務所

## 88 内水面漁業漁獲量 (平成2～6年)

(単位：t)

年次・魚種	総数	主要河川	その他河川 及び湖沼
平成2年	1,144	996	148
3	1,149	983	165
4	1,133	964	169
5	1,119	961	158
6	1,349	1,162	187
魚類	1,135	966	169
陸封性さけ・ます類	54	29	25
あこい	792	669	123
ふう	11	11	0
お	28	28	—
い	53	52	1
お	50	43	7
う	66	57	9
ぼ	29	29	—
は	3	3	—
そ	48	45	3
貝類	172	171	1
し	159	158	1
そ	13	13	—
水産動物類	20	19	1
え	3	3	—
そ	17	16	1
藻類	21	6	15

資料 中国四国農政局徳島統計情報事務所

## 89 内水面養殖業収獲量 (平成2～6年)

(単位：面積・1,000㎡, 収獲量・t)

年次	収獲量					
	計	ます類養殖		あゆ養殖	うなぎ養殖	ティラピア養殖
		にじます	その他のます類	あゆ	うなぎ	ティラピア
平成2年	6,813	11	161	4,849	1,737	44
3	6,981	23	178	5,061	1,670	37
4	6,878	24	179	5,028	1,605	30
5	6,476	34	176	4,742	1,468	35
6	5,243	29	178	3,845	1,139	35

年次	あゆ養殖			うなぎ養殖		
	経営体数	養殖施設面積	投餌量	経営体数	養殖施設面積	投餌量
平成2年	59	108	8,599	127	343	3,296
3	60	111	9,153	118	291	2,774
4	58	…	…	100	…	…
5	57	…	…	95	…	…
6	56	…	…	73	…	…

注 平成4年度から養殖施設面積及び投餌量の調査廃止となった。  
資料 中国四国農政局徳島統計情報事務所

## 90 市町村別内水面養殖業経営体数

(昭和58・63・平成5年)

市 町 村	昭 和 5 8 年	昭 和 6 3 年	平 成 5 年	増 減 数 (平成5年-昭和63年) △ は 減
総 数	327	255	209	△ 46
徳島市	45	41	28	△ 13
鳴門市	11	6	6	0
小松島市	15	13	6	△ 7
阿南市	50	37	38	1
勝浦町	6	6	5	△ 1
上勝町	15	12	11	△ 1
佐那河内村	3	1	1	0
石井町	4	3	3	0
神山町	4	3	3	0
那賀川浦町	44	34	33	△ 1
那賀ノ敷町	18	14	8	△ 6
相賀町	—	—	—	—
上賀町	2	2	2	0
木沢村	4	4	4	0
木由岐村	2	2	2	0
由岐町	6	4	2	△ 2
日牟岐町	—	—	—	—
牟岐町	5	5	5	0
海部町	—	—	—	—
海部町	8	7	6	△ 1
海部町	—	—	—	—
海部町	4	2	1	△ 1
海部町	—	—	—	—
海部町	16	9	3	△ 6
海部町	8	2	1	△ 1
海部町	2	2	2	0
海部町	5	5	3	△ 2
海部町	8	8	7	△ 1
海部町	—	—	—	—
海部町	—	—	—	—
海部町	15	7	5	△ 2
海部町	—	—	—	—
海部町	3	5	4	△ 1
海部町	—	—	—	—
海部町	2	2	2	0
美郷村	1	1	1	0
美郷町	—	—	—	—
美郷町	—	—	—	—
美郷町	—	—	—	—
美郷町	—	—	—	—
美郷町	2	2	2	0
美郷町	1	—	—	—
美郷町	2	1	2	1
美郷町	5	4	4	0
美郷町	—	3	2	△ 1
池田町	—	—	—	—
池田町	4	3	3	0
池田町	1	1	—	△ 1
池田町	2	2	2	0
池田町	3	1	1	0
池田町	—	—	—	—
池田町	3	1	1	0
池田町	—	—	—	—
池田町	1	1	1	0

資料 県統計システム課「第9次漁業センサス結果」



# 91 水産加工品生産量 (平成5～6年)

(陸上)

(単位：t, のり・1000枚)

品目	生産量		品目	生産量	
	平成5年	6		平成5年	6
総数 (焼・味付けのりを除く)	36,315	26,818	塩蔵品	43	7
			さばの塩蔵品	1	—
			その他	42	7
ねり製品	5,433	5,181	節製品	206	205
やきちくわ	1,975	1,810	かつお節	—	0
包装かまぼこ	47	42	かつおなまり節	1	1
かまぼこ	846	751	その他の節製品	—	—
あげかまぼこ	2,476	2,484	かつおけずり節	55	58
ゆでかまぼこ	85	89	混合けずり節	134	130
その他のかまぼこ	4	5	その他の節製品	16	16
冷凍食品	10,019	4,811	その他の食用加工品	132	152
魚介類	8,207	3,165	塩辛類	2	22
水産物調理食品	1,812	1,646	水産物漬物	—	—
素干し品	26	40	水産物つくだ煮類	9	11
するめ	24	23	乾燥・焙焼・揚げ加工品	64	76
いわし	2	2	その他の調味加工品	57	38
その他の素干し品	—	—	その他	—	—
塩干品	907	627	焼・味付けのり(1000枚)	54,576	54,062
干しいわし	78	73	飼肥料	322	197
干しあじ	222	99	魚粉	284	165
干しさんま	499	353	その他の飼肥料	38	32
干しさば	2	—	冷凍水産物	17,379	14,022
干しかれい	3	3	冷凍かつお類	15	15
その他の塩干し品	103	94	冷凍まいわし	5,870	4,303
煮干し品	1,848	1,576	その他の冷凍いわし類	300	878
煮干しいわし	210	229	冷凍まあじ・むろあじ類	489	733
しらすぼし	1,382	1,124	冷凍さば類	655	1,199
煮干しいかなご・こうなご	158	102	冷凍さんま	128	874
その他の煮干し品	98	121	冷凍いかなご・こうなご	2,232	1,163
			その他の冷凍魚類	3,411	2,917
			冷凍貝類	19	21
			冷凍するめいか	23	23
			その他の冷凍いか類	317	257
			その他の冷凍水産動物類	3,814	1,533
			その他の加工品	106	106

注 焼・味付けのりは、板のり換算枚数で、総生産量に含めていない。  
資料 中国四国農政局徳島統計情報事務所

## 92 漁業協同組合別組合員数及び漁船数 (平成4～6年) (動力)

組 合 名	組 合 員		漁 船				
	正組合員	准組合員	隻 数	6 トン未満	6 トン以上	総 ト ン 数	総 馬 力 数
平成456年	16,560	1,808	6,790	6,061	729	18,223.91	253,873
	16,641	1,875	6,693	5,968	719	17,880.29	250,321
	16,571	2,017	6,670	5,944	726	18,090.99	252,521
北北堂室鳴	173	34	248	170	78	1,022.50	10,833
灘泊浦佐町	156	3	320	276	44	720.11	9,686
撫門	119	11	187	180	7	331.34	6,337
鳴	26	0	51	51	0	87.97	1,535
新里長川徳	141	23	284	269	15	368.44	10,578
島	58	0	89	89	0	163.84	3,036
渭徳小和今	139	8	213	210	3	386.08	6,872
島市辰	93	23	240	225	15	529.31	8,097
東己島島津	126	86	220	220	0	299.53	6,530
市松田	227	19	230	153	77	1,090.40	7,582
島	64	3	154	154	0	214.51	4,485
和	33	10	50	50	0	78.29	1,664
今	138	27	138	99	39	621.38	3,667
中福中大橋	613	37	428	288	140	2,023.96	19,127
樺阿伊伊阿	72	37	198	191	7	371.77	5,493
座	33	30	86	85	1	143.34	2,265
志東西木日	52	23	120	118	2	216.39	4,195
和佐	70	1	90	80	10	261.55	3,114
牟牟浅鞆突	45	4	36	31	5	118.12	1,310
岐岐	187	9	190	161	29	643.70	8,134
東町川浦喰	254	22	312	247	65	1,705.87	17,334
津央町町一	104	8	88	49	39	603.99	5,188
吉流川部央	63	5	83	82	1	180.31	3,759
川神不第	35	13	22	22	0	40.22	512
島市市	106	38	126	122	4	195.68	4,891
徳吉三吉吉	62	53	92	89	3	142.25	3,191
野川	114	53	170	156	14	380.21	7,099
野川	67	43	102	88	14	235.76	4,473
野川	79	72	142	135	7	248.85	5,716
野川	127	24	187	166	21	495.61	8,909
野川	199	138	268	247	21	476.85	10,445
野川	221	84	329	326	3	549.81	12,202
野川	104	7	162	158	4	244.00	4,710
野川	165	7	165	134	31	543.67	7,526
野川	227	0	227	208	19	1,008.00	10,176
野川	101	53	40	40	0	37.57	1,153
野川	90	0	44	44	0	53.44	1,346
野川	40	28	36	36	0	37.83	1,081
野川	30	1	14	14	0	8.05	415
野川	87	37	89	89	0	112.14	3,110
野川	21	10	26	26	0	27.04	890
野川	979	0	25	25	0	11.09	695
野川	948	0	—	—	—	—	—
野川	2,199	0	—	—	—	—	—
野川	1,545	0	56	56	0	47.49	1,780
野川	260	0	2	2	0	2.00	60
野川	583	0	40	40	0	30.40	1,288
野川	358	0	19	19	0	15.06	539
野川	38	0	—	—	—	—	—
野川	392	118	—	—	—	—	—
野川	514	231	—	—	—	—	—
野川	421	0	—	—	—	—	—
野川	817	582	—	—	—	—	—
野川	250	2	—	—	—	—	—
野川	238	0	11	11	0	4.85	330
野川	320	0	17	17	0	10.51	515
野川	72	0	—	—	—	—	—
野川	1,236	0	37	37	0	55.13	1,442
野川	540	0	—	—	—	—	—
野川	0	0	9	5	4	621.44	1,742
野川	0	0	158	154	4	293.34	5,464

注 料 其他は非組合であり、人数は外数  
資料 県水産課

# 8 鋳 工 業

## 93 鋳業

### (1) 主要鋳山 (平成6年)

鋳山	主要鋳物	所在地 (事業所の位置する場所)
曾我部石灰石鋳山	石灰石	阿南市吉井町高尾
田中石灰鋳山	"	" 桑野町中野139-12
橘鋳山	"	" 橘町幸田40-8
檜野加茂鋳山	"	" 加茂町東だいが10-2
太龍鋳山	"	" 加茂町黒河22-10
長柱鋳山	けい石	勝浦郡勝浦町大字沼江字石原2-12
平石山鋳山	"	" 大字沼江
旭鋳山	"	徳島市飯谷町枇杷の久保13番地4

資料 四国通商産業局

### (2) 鋳産物生産実績・事業所数及び常用従業者数 (平成4～6年)

(単位：トン, 人)

区分	鋳量	事業所	年末常用従業者数			
			計	生産部門	管理部門	
石灰石	平成4年	617,777	5	45	29	16
	5	561,363	5	47	31	16
	6	558,158	5	49	29	20
けい石	平成4年	729,937	3	49	36	13
	5	748,843	3	50	37	13
	6	724,835	3	49	40	9

注 従業者数は、年末現在である。  
資料 四国通商産業局

# 94 工 業

## (1) 市町村別事業所数・従業者数及び製造品出荷額等 (平成4～6年)

(単位：所，人，万円)

市 町 村	事業所数	従業者数	現金給与 総額	原材料 使用額等	製 造 品 出 荷 額 等	粗 付 加 価 値 額
平成4年	2,877	69,200	22,940,225	76,550,584	146,179,821	63,024,703
5	2,844	67,599	23,070,636	74,090,012	143,026,868	62,586,539
6	2,716	65,775	23,109,440	72,570,745	144,195,405	65,102,683
徳島市	803	17,145	6,976,877	22,271,794	48,041,340	25,178,625
鳴門市	209	6,449	2,961,410	8,035,535	21,507,084	8,283,394
小松島市	157	4,156	1,480,704	5,946,506	8,865,555	2,849,143
阿南市	209	5,930	2,209,527	8,183,754	14,275,270	5,928,073
勝浦町	33	644	179,777	931,203	1,253,812	311,241
上勝町	6	89	20,187	65,290	104,746	37,407
佐那河内村	7	90	21,492	86,542	125,380	37,886
石井町	78	1,920	609,292	2,106,262	3,963,192	1,814,609
神山町	46	529	119,619	339,768	545,181	201,111
那賀川町	59	936	239,028	1,415,644	1,951,194	524,766
羽ノ浦町	42	725	154,501	401,221	688,410	280,408
鷺敷町	20	674	201,571	856,144	2,339,436	1,454,927
相生町	25	320	57,559	85,049	208,289	120,066
上那賀町	12	151	32,067	72,596	119,599	45,798
木沢村	4	54	15,324	40,270	67,178	26,206
木頭村	15	177	24,351	40,328	76,671	35,611
由岐町	8	85	10,983	8,165	26,004	17,714
日和佐町	23	418	87,352	203,032	377,786	171,106
牟岐町	20	276	55,734	76,413	215,256	137,350
海部町	26	415	72,010	123,693	246,371	120,468
海部町	9	318	63,568	239,128	333,252	92,186
海部町	21	224	35,481	111,514	231,627	118,111
海部町	30	970	349,635	1,140,589	2,875,185	1,688,433
海部町	46	2,155	888,169	2,545,187	4,914,802	2,349,148
藍住町	67	3,634	1,662,484	3,850,027	7,836,914	3,898,510
板野町	28	821	234,960	459,826	849,929	380,880
上板野町	35	637	170,902	551,315	921,454	354,876
吉野町	30	543	127,052	359,590	622,448	255,885
土成町	33	734	195,161	519,132	1,052,907	521,462
市場町	33	1,034	278,779	776,707	1,340,748	544,077
阿波町	39	1,330	416,054	695,776	1,428,594	718,073
鴨島町	73	2,191	607,467	1,662,774	2,641,274	960,142
川島町	25	795	226,545	644,684	1,221,879	566,781
山川町	39	889	226,954	388,511	842,145	442,017
美郷村	6	41	5,744	2,656	16,442	13,541
美郷村	52	1,871	696,156	3,951,054	5,468,242	1,480,563
美馬町	35	711	165,099	599,483	996,349	386,187
美馬町	46	578	107,295	187,348	403,966	213,441
美馬町	17	706	187,943	505,417	1,044,681	532,962
一文字村	9	94	7,460	2,121	15,138	12,856
穴吹町	22	315	67,109	91,847	188,030	94,332
木屋平村	7	77	16,613	33,038	58,661	24,758
三野町	22	441	103,579	528,206	867,194	323,685
三好町	30	637	127,898	331,094	645,070	305,702
池田町	57	1,314	331,768	704,201	1,457,770	739,997
山城町	28	364	68,122	114,609	270,900	153,081
井川町	14	278	59,951	68,145	163,232	90,754
三加茂町	38	652	115,426	197,204	408,281	205,910
東祖谷山村	10	92	18,694	13,899	50,715	35,677
西祖谷山村	13	146	18,007	6,454	29,822	22,747

注 従業者4人以上の事業所である。  
資料 県統計システム課「徳島県の工業」

## 94 工

## (2) 従業者規模4人以上の事業所数・従業

(単位：金額・百万円)

年次	事業所数	従業者数							
		計	従業者 4～9	従業者 10～19	従業者 20～29	従業者 30～99	従業者 100～299	従業者 300人以上	
平成元年	3,015	69,802	9,275	9,774	9,451	16,560	12,994	11,748	
2	3,110	71,841	9,596	9,845	9,808	16,618	13,270	12,704	
3	2,985	70,568	8,940	9,812	9,780	16,460	12,547	13,029	
4	2,878	69,210	8,554	9,730	9,218	15,842	13,219	12,647	
5	2,844	67,599	8,594	9,128	8,949	14,845	12,676	13,407	

資料 通商産業省「工業統計表」

## (3) 従業者規模4人以上の産業中分類別事業所数

(単位：金額・万円)

年次・産業中分類	事業所数	従業者数							
		総数	常用労働者			個人事業主及び家族従業者			
			計	男	女	計	男	女	
平成4年	2,877	69,200	67,895	37,206	30,689	1,305	744	561	
5	2,844	67,599	66,255	37,048	29,207	1,344	772	572	
6	2,716	65,775	64,645	36,484	28,161	1,130	654	476	
重化学工業計	498	20,382	20,289	13,937	6,352	93	60	33	
軽工業計	2,218	45,393	44,356	22,547	21,809	1,037	594	443	
食品製造業	473	8,811	8,496	3,338	5,158	315	171	144	
飲料・飼料・たばこ製造業	44	2,280	2,275	1,663	612	5	3	2	
繊維工業(衣服・その他の繊維製品を除く)	47	1,177	1,161	428	733	16	8	8	
衣服・その他の繊維製品製造業	514	10,765	10,537	1,264	9,273	228	118	110	
木材・木製品製造業(家具を除く)	339	4,461	4,294	3,048	1,246	167	102	65	
家具・装備品製造業	389	6,549	6,348	4,748	1,600	201	124	77	
パルプ・紙・紙加工品製造業	44	3,084	3,076	2,533	543	8	5	3	
出版・印刷・同関連産業	93	2,131	2,092	1,371	721	39	25	14	
化学工業	44	6,306	6,303	4,826	1,477	3	2	1	
石油製品・石炭製品製造業	8	42	42	33	9	—	—	—	
プラスチック製品製造業(別掲を除く)	36	1,444	1,442	982	460	2	2	—	
ゴム製品製造業	22	1,134	1,128	755	373	6	4	2	
なめし革・同製品・毛皮製造業	28	426	414	112	302	12	7	5	
窯業・土石製品製造業	130	2,224	2,199	1,823	376	25	15	10	
鉄鋼製造業	12	453	445	407	38	8	3	5	
非鉄金属製造業	3	40	40	29	11	—	—	—	
金属製品製造業	167	3,238	3,197	2,498	699	41	26	15	
一般機械器具製造業	139	4,911	4,892	4,053	839	19	14	5	
電気機械器具製造業	94	4,932	4,916	1,715	3,201	16	10	6	
輸送用機械器具製造業	26	402	397	333	64	5	4	1	
精密機械器具製造業	5	58	57	43	14	1	1	—	
武器	—	—	—	—	—	—	—	—	
その他の製造業	59	907	894	482	412	13	10	3	

資料 県統計システム課「徳島県の工業」

業 (続き)

者数及び製造品出荷額等 (平成元～5年)

現金給与 総額	原材料 使用額等	製 造 品 出 荷 額 等							付 加 価 値 額 (従業員9人 以下は粗付 加価値額)
		計	従業者 4～9	従業者 10～19	従業者 20～29	従業者 30～99	従業者 100～299	従業者 300人以上	
200,511	736,595	1,403,354	77,802	94,608	100,649	204,515	410,176	515,604	535,464
211,518	777,309	1,455,321	83,705	103,835	106,731	223,257	398,322	539,472	571,231
218,178	807,893	1,489,993	81,795	105,145	113,405	241,480	397,914	550,253	575,620
229,449	765,651	1,461,975	79,488	99,214	109,700	232,690	437,484	503,399	576,427
230,762	741,282	1,430,044	82,996	91,864	104,340	234,021	385,195	531,628	577,368

・ 従業者数及び製造品出荷額等 (平成4～6年)

現 金 給与総額	原 材 料 使用額等	製 造 品 出 荷 額 等					粗 付 加 価 値 額
		計	製 造 品 出 荷 額	加 工 賃 収 入 額	修 理 料 収 入 額	そ の 他 の 収 入 額	
22,940,225	76,550,584	146,179,821	137,819,106	7,521,517	146,544	692,654	63,024,703
23,070,636	74,090,012	143,026,868	135,477,871	6,721,851	167,882	659,264	62,586,539
23,109,440	72,570,745	144,195,405	137,081,603	6,420,769	150,391	542,642	65,102,683
9,121,700	27,147,881	52,288,657	50,274,209	1,868,426	134,537	11,485	24,656,884
13,987,740	45,422,864	91,906,748	86,807,394	4,552,343	15,854	531,157	40,445,799
2,256,406	8,527,890	15,730,708	15,574,296	156,124	288	—	7,062,889
1,292,934	8,750,220	24,209,254	24,110,273	97,667	—	1,314	10,105,789
328,641	658,409	1,335,077	911,419	418,599	5,059	—	663,157
2,008,694	2,520,916	5,837,672	3,138,845	2,698,297	530	—	3,253,881
1,376,653	5,939,868	8,708,325	8,514,479	193,249	597	—	2,689,581
2,057,957	5,329,112	9,816,212	9,517,243	293,146	5,823	—	4,409,115
1,611,988	7,577,865	12,465,253	12,287,393	175,298	—	2,562	4,740,882
1,027,512	1,044,691	3,089,572	2,299,490	263,881	—	526,201	2,008,163
3,879,049	10,300,080	24,121,285	23,759,891	352,792	—	8,602	13,601,700
18,129	176,572	225,925	225,925	—	—	—	48,228
531,144	1,731,406	3,128,159	3,033,850	92,995	234	1,080	1,374,249
383,001	697,320	1,555,859	1,509,795	46,064	—	—	835,688
79,730	146,141	320,795	254,837	65,939	19	—	172,072
756,227	2,004,083	3,956,531	3,942,166	14,365	—	—	1,908,176
196,432	903,881	1,572,923	1,554,804	15,246	—	2,873	654,525
11,001	25,576	45,257	45,242	15	—	—	19,178
1,212,737	2,943,377	5,535,364	5,291,714	237,293	6,347	10	2,542,314
2,189,854	4,909,039	9,976,426	9,488,132	362,901	125,393	—	4,951,158
1,423,936	6,905,762	9,470,421	8,651,930	818,371	120	—	2,501,584
172,867	946,131	1,272,246	1,189,222	80,808	2,216	—	307,531
17,695	37,463	68,810	67,349	1,000	461	—	30,666
—	—	—	—	—	—	—	—
276,853	494,943	1,753,331	1,713,308	36,719	3,304	—	1,222,157

(4) 従業者規模30人以上の事業所数・従業

(単位：金額・百万円)

年 次	事 業 所 数				従 業 者 数
	計	従 業 者 30 ~ 99 人	従 業 者 100 ~ 299 人	従 業 者 300 人 以上	
平成元年	407	311	79	17	41,302
2	407	307	81	19	42,592
3	402	305	77	20	42,036
4	395	295	80	20	41,708
5	380	280	79	21	40,928

資料 通商産業省「工業統計表」

(5) 従業者規模30人以上の産業中分類別事業所数

(単位：金額・万円)

年 次 ・ 産 業 中 分 類	事 業 所 数	従 業 者 数						
		合 計	常 用 労 働 者			個 人 事 業 主 及 び 無 給 家 族 従 業 者		
			計	男	女	計	男	女
平成4年	395	41,708	41,707	24,639	17,068	1	1	—
5	380	40,928	40,927	25,006	15,921	1	1	—
6	378	40,169	40,165	24,546	15,619	4	2	2
重 化 学 工 業 計	110	16,010	16,010	11,034	4,976	—	—	—
軽 工 業 計	268	24,159	24,155	13,512	10,643	4	2	2
食 料 品 製 造 業	52	4,727	4,727	1,919	2,808	—	—	—
飲料・飼料・たばこ製造業	7	1,923	1,923	1,421	502	—	—	—
繊維工業(衣服・その他の繊維製品を除く)	5	585	585	279	306	—	—	—
衣服・その他の繊維製品製造業	81	5,053	5,049	635	4,414	4	2	2
木材・木製品製造業(家具を除く)	14	1,400	1,400	1,110	290	—	—	—
家具・装備品製造業	43	3,268	3,268	2,563	705	—	—	—
パルプ・紙・紙加工品製造業	15	2,778	2,778	2,360	418	—	—	—
出版・印刷・同関連産業	12	1,251	1,251	927	324	—	—	—
化学工業	22	6,029	6,029	4,647	1,382	—	—	—
石油製品・石炭製品製造業	—	—	—	—	—	—	—	—
プラスチック製品製造業(別掲を除く)	10	1,112	1,112	804	308	—	—	—
ゴム製品製造業	7	897	897	660	237	—	—	—
なめし革・同製品・毛皮製造業	3	133	133	58	75	—	—	—
窯業・土石製品製造業	14	649	649	536	113	—	—	—
鉄鋼製造業	3	335	335	316	19	—	—	—
非鉄金属製品製造業	—	—	—	—	—	—	—	—
金 属 製 品 製 造 業	16	1,705	1,705	1,354	351	—	—	—
一般機械器具製造業	30	3,728	3,728	3,170	558	—	—	—
電気機械器具製造業	35	4,049	4,049	1,404	2,645	—	—	—
輸送用機械器具製造業	4	164	164	143	21	—	—	—
精密機械器具製造業	—	—	—	—	—	—	—	—
武器製造業	—	—	—	—	—	—	—	—
その他の製造業	5	383	383	240	143	—	—	—

資料 県統計システム課「徳島県の工業」



業 (続き)

者数及び製造品出荷額等 (平成元～5年)

現金給与総額	原材料使用額等	製造品出荷額等	生産額	付加価値額
142,978	589,740	1,130,295	1,125,989	415,493
150,276	621,068	1,161,051	1,161,329	439,629
154,875	651,840	1,189,648	1,198,090	438,685
164,222	617,343	1,173,573	1,170,785	444,508
166,505	595,497	1,150,844	1,152,631	451,866

・従業者数及び製造品出荷額等 (平成4～6年)

現金 給与総額	原材料 使用額等	製造品出荷額等					粗付加 価値額
		計	製造品 出荷額	加工賃 収入額	修理料 収入額	その他の 収入額	
16,422,232	61,734,257	117,357,273	112,782,889	3,780,190	111,247	682,947	49,264,270
16,649,886	59,504,464	115,084,361	111,038,686	3,283,990	112,366	649,319	49,518,366
16,656,795	58,087,573	116,348,475	112,357,867	3,340,187	113,241	537,180	52,038,480
7,702,027	23,740,633	46,015,592	44,641,247	1,252,589	113,154	8,602	21,854,501
8,954,768	34,346,940	70,332,883	67,716,620	2,087,598	87	528,578	30,183,979
1,358,326	6,414,708	11,487,369	11,409,405	77,964	—	—	4,969,477
1,208,958	8,544,471	23,789,106	23,711,106	78,000	—	—	9,930,731
203,303	483,814	945,851	571,506	374,345	—	—	452,457
1,049,947	1,489,039	3,223,807	2,101,383	1,122,356	68	—	1,699,224
529,932	3,166,012	4,050,143	4,049,525	618	—	—	848,535
1,158,353	3,468,368	6,281,096	6,258,348	22,748	—	—	2,764,087
1,526,593	7,321,794	12,018,907	11,906,333	110,012	—	2,562	4,555,138
770,654	703,865	2,278,189	1,546,917	205,256	—	526,016	1,544,881
3,777,101	10,010,166	23,628,358	23,306,732	313,024	—	8,602	13,403,338
—	—	—	—	—	—	—	—
436,085	1,362,672	2,525,023	2,463,501	61,522	—	—	1,142,817
322,968	559,657	1,191,132	1,188,580	2,552	—	—	614,789
34,717	86,491	147,910	129,081	18,810	19	—	60,324
223,729	454,151	1,123,028	1,109,613	13,415	—	—	652,657
156,037	800,138	1,385,855	1,383,601	2,254	—	—	572,525
—	—	—	—	—	—	—	—
692,801	1,800,129	3,336,384	3,259,958	73,947	2,479	—	1,509,787
1,772,773	4,255,176	8,505,154	8,251,584	142,895	110,675	—	4,148,299
1,222,275	6,535,657	8,688,525	8,009,912	678,613	—	—	2,099,185
81,040	339,367	471,316	429,460	41,856	—	—	121,367
—	—	—	—	—	—	—	—
—	—	—	—	—	—	—	—
131,203	291,898	1,271,322	1,271,322	—	—	—	948,862

(6) 産業中分類別製造業の事業所数・従業員  
(法人・4人以上の事業所)

(単位：金額・万円)

年次・産業中分類	事業所数	従業員数						
		合計	常用労働者			個人事業主及び無給家族従業者		
			計	男	女	計	男	女
平成4年	2,180	64,222	64,222	36,037	28,185	—	—	—
5	2,343	63,369	63,369	36,271	27,098	—	—	—
6	2,124	61,630	61,630	35,535	26,095	—	—	—
食料品製造業	327	7,848	7,848	3,121	4,727	—	—	—
飲料・飼料・たばこ製造業	41	2,263	2,263	1,660	603	—	—	—
繊維工業(衣服・その他の繊維製品を除く)	40	1,098	1,098	420	678	—	—	—
衣服・その他の繊維製品製造業	377	9,439	9,439	1,206	8,233	—	—	—
木材・木製品製造業(家具を除く)	258	3,998	3,998	2,860	1,138	—	—	—
家具・装備品製造業	283	5,942	5,942	4,475	1,467	—	—	—
パルプ・紙・紙加工品製造業	38	3,051	3,051	2,523	528	—	—	—
出版・印刷・同関連産業	73	2,009	2,009	1,338	671	—	—	—
化学工業	43	x	x	x	x	x	x	x
石油製品・石炭製品製造業	8	42	42	33	9	—	—	—
プラスチック製品製造業(別掲を除く)	34	x	x	x	x	x	x	x
ゴム製品製造業	18	1,102	1,102	751	351	—	—	—
なめし革・同製品・毛皮製造業	20	344	344	105	239	—	—	—
窯業・土石製品製造業	118	2,166	2,166	1,796	370	—	—	—
鉄鋼業	10	x	x	x	x	x	x	x
非鉄金属製造業	3	40	40	29	11	—	—	—
金属製品製造業	144	3,131	3,131	2,450	681	—	—	—
一般機械器具製造業	128	4,846	4,846	4,023	823	—	—	—
電気機械器具製造業	83	4,838	4,838	1,702	3,136	—	—	—
輸送用機械器具製造業	23	383	383	326	57	—	—	—
精密機械器具製造業	4	x	x	x	x	x	x	x
武器製造業	—	—	—	—	—	—	—	—
その他の製造業	51	870	870	472	398	—	—	—

注 平成5年のみ全事業所  
資料 県統計システム課「徳島県の工業」

業 (続き)

者数及び製造品出荷額等 (平成4～6年)

現金 給与総額	原材料 使用額等	製 造 品 出 荷 額 等					粗 付 加 価 値 額
		計	製 造 品 出 荷 額	加 工 賃 収 入 額	修 理 料 収 入 額	そ の 他 の 収 入 額	
22,281,500	75,564,771	143,909,282	136,248,948	6,824,733	142,947	692,654	61,750,782
22,581,319	73,384,706	141,373,639	134,350,842	6,195,743	167,556	659,498	61,643,001
22,557,398	71,739,046	142,254,242	135,650,621	5,911,984	148,995	542,642	64,006,613
2,147,601	8,349,469	15,302,052	15,150,525	151,254	273	—	6,815,757
1,292,686	8,749,449	24,205,842	24,107,161	97,367	—	1,314	10,103,580
319,014	645,215	1,301,619	882,257	414,303	5,059	—	643,100
1,844,442	2,412,050	5,493,011	3,090,854	2,401,684	473	—	3,020,459
1,306,363	5,709,669	8,296,319	8,125,298	170,439	582	—	2,510,852
1,961,120	5,176,745	9,469,224	9,270,472	193,147	5,605	—	4,216,508
1,606,740	7,570,210	12,450,086	12,273,900	173,624	—	2,562	4,733,507
1,007,470	1,016,436	3,027,105	2,239,429	261,475	—	526,201	1,974,188
x	x	x	x	x	x	x	x
18,129	176,572	225,925	225,925	—	—	—	48,228
x	x	x	x	x	x	x	x
379,041	693,332	1,543,059	1,509,795	33,264	—	—	826,955
73,376	143,831	308,701	252,242	56,440	19	—	162,346
747,761	1,988,500	3,903,265	3,888,950	14,315	—	—	1,870,786
x	x	x	x	x	x	x	x
11,001	25,576	45,257	45,242	15	—	—	19,178
1,194,741	2,909,373	5,465,872	5,236,335	223,252	6,275	10	2,507,163
2,177,352	4,879,818	9,909,984	9,434,059	351,169	124,756	—	4,914,256
1,409,542	6,901,564	9,438,533	8,643,230	795,183	120	—	2,474,257
170,028	942,428	1,263,154	1,181,032	79,906	2,216	—	302,142
x	x	x	x	x	x	x	x
—	—	—	—	—	—	—	—
272,489	487,529	1,735,014	1,697,222	34,788	3,004	—	1,211,385

## 94 工

(6) 産業中分類別製造業の事業所数・従業員  
(個人・4人以上の事業所)

(単位：金額・万円)

年次・産業中分類	事業所数	従業員数						
		総数	常用労働者			個人事業主及び家族従業者		
			計	男	女	計	男	女
平成4年	697	4,978	3,673	1,169	2,504	1,305	744	561
5	2,021	7,398	3,805	1,280	2,525	3,593	2,146	1,447
6	592	4,145	3,015	949	2,066	1,130	654	476
食料品製造業	146	963	648	217	431	315	171	144
飲料・飼料・たばこ製造業	3	17	12	3	9	5	3	2
繊維工業(衣服・その他の繊維製品を除く)	7	79	63	8	55	16	8	8
衣服・その他の繊維製品製造業	137	1,326	1,098	58	1,040	228	118	110
木材・木製品製造業(家具を除く)	81	463	296	188	108	167	102	65
家具・装備品製造業	106	607	406	273	133	201	124	77
パルプ・紙・紙加工品製造業	6	33	25	10	15	8	5	3
出版・印刷・同関連産業	20	122	83	33	50	39	25	14
化学工業	1	x	x	x	x	x	x	x
石油製品・石炭製品製造業	—	—	—	—	—	—	—	—
プラスチック製品製造業(別掲を除く)	2	x	x	x	x	x	x	x
ゴム製品製造業	4	32	26	4	22	6	4	2
なめし革・同製品・毛皮製造業	8	82	70	7	63	12	7	5
窯業・土石製品製造業	12	58	33	27	6	25	15	10
鉄鋼業	2	x	x	x	x	x	x	x
非鉄金属製造業	—	—	—	—	—	—	—	—
金属製品製造業	23	107	66	48	18	41	26	15
一般機械器具製造業	11	65	46	30	16	19	14	5
電気機械器具製造業	11	94	78	13	65	16	10	6
輸送用機械器具製造業	3	19	14	7	7	5	4	1
精密機械器具製造業	1	x	x	x	x	x	x	x
武器製造業	—	—	—	—	—	—	—	—
その他の製造業	8	37	24	10	14	13	10	3

注 平成5年のみ全事業所  
資料 県統計システム課「徳島県の工業」

業 (続き)

者数及び製造品出荷額等 (平成4～6年) (続き)

現金 給与総額	原材料 使用額等	製 造 品 出 荷 額 等					粗 付 加 価 値 額
		計	製 造 品 出 荷 額	加 工 賃 収 入 額	修 理 料 収 入 額	そ の 他 の 収 入 額	
658,725	985,813	2,270,539	1,570,158	696,784	3,597	—	1,273,921
698,869	1,450,782	3,254,709	2,393,760	854,064	6,824	61	1,785,255
552,042	831,699	1,941,163	1,430,982	508,785	1,396	—	1,096,070
108,805	178,421	428,656	423,771	4,870	15	—	247,132
248	771	3,412	3,112	300	—	—	2,209
9,627	13,194	33,458	29,162	4,296	—	—	20,057
164,252	108,866	344,661	47,991	296,613	57	—	233,422
70,290	230,199	412,006	389,181	22,810	15	—	178,729
96,837	152,367	346,988	246,771	99,999	218	—	192,607
5,248	7,655	15,167	13,493	1,674	—	—	7,375
20,042	28,255	62,467	60,061	2,406	—	—	33,975
x	x	x	x	x	x	x	x
—	—	—	—	—	—	—	—
x	x	x	x	x	x	x	x
3,960	3,988	12,800	—	12,800	—	—	8,733
6,354	2,310	12,094	2,595	9,499	—	—	9,726
8,466	15,583	53,266	53,216	50	—	—	37,390
x	x	x	x	x	x	x	x
—	—	—	—	—	—	—	—
17,996	34,004	69,492	55,379	14,041	72	—	35,151
12,502	29,221	66,442	54,073	11,732	637	—	36,902
14,394	4,198	31,888	8,700	23,188	—	—	27,327
2,839	3,703	9,092	8,190	902	—	—	5,389
x	x	x	x	x	x	x	x
—	—	—	—	—	—	—	—
4,364	7,414	18,317	16,086	1,931	300	—	10,772

(7) 従業者規模30人以上事業所の産業中分類別・  
 水源別1日当たり用水量(平成4～6年)  
 (単位:立方メートル)

年次・産業中分類	事業所数	総用水量	水源別用水量							海水
			淡水		水					
			合計	工業用水道	上水道	地表水・伏流水	井戸水	その他	回収水	
平成4年	395	1,234,367	1,133,797	133,635	9,343	317,165	153,333	5,557	514,764	100,570
5	380	1,305,203	1,204,583	138,513	32,098	318,271	151,399	4,802	559,500	100,620
6	378	1,304,437	1,203,917	138,255	8,902	317,602	152,196	4,994	581,968	100,520
食料品製造業	52	21,485	20,235	730	1,795	1,262	16,079	—	369	1,250
飲料・飼料・たばこ製造業	7	11,830	11,830	4,007	1,325	—	6,498	—	—	—
繊維工業(衣服・その他の繊維製品を除く)	5	57,999	57,999	—	8	—	33,367	—	24,624	—
衣服・その他の繊維製品製造業	81	4,869	4,869	600	308	1	3,954	6	—	—
木材・木製品製造業(家具を除く)	14	3,144	3,144	—	331	—	813	2,000	—	—
家具・装備品製造業	43	2,011	2,011	12	502	15	1,482	—	—	—
パルプ・紙・紙加工品製造業	15	480,303	480,303	5,000	671	250,977	21,735	—	201,920	—
出版・印刷・同関連産業	12	868	868	—	159	—	709	—	—	—
化学工業	22	657,052	557,812	97,461	872	64,704	46,341	2,840	345,594	99,240
石油製品・石炭製品製造業	—	—	—	—	—	—	—	—	—	—
プラスチック製品製造業(別掲を除く)	10	7,130	7,130	—	692	—	3,723	100	2,615	—
ゴム製品製造業	7	2,783	2,783	—	133	—	2,650	—	—	—
なめし革・同製品・毛皮製造業	3	19	19	—	14	—	5	—	—	—
窯業・土石製品製造業	14	454	454	30	232	28	72	30	62	—
鉄鋼業	3	30,733	30,733	30,117	616	—	—	—	—	—
非鉄金属製造業	—	—	—	—	—	—	—	—	—	—
金属製品製造業	16	2,976	2,976	5	280	130	2,561	—	—	—
一般機械器具製造業	30	15,124	15,124	243	403	485	7,191	18	6,784	—
電気機械器具製造業	35	5,366	5,366	—	365	—	5,001	—	—	—
輸送用機械器具製造業	4	199	169	50	104	—	15	—	—	30
精密機械器具製造業	—	—	—	—	—	—	—	—	—	—
武器製造業	—	—	—	—	—	—	—	—	—	—
その他の製造業	5	92	92	—	92	—	—	—	—	—

業 (続き)

(8) 従業者規模30人以上事業所の市町村別・  
水源別1日当たり用水量 (平成4~6年)

(単位:立方メートル)

市町村別	事業所数	総用水量	水源別用水量							海水
			淡水				水			
			合計	公共水道		地表水・伏流水	井戸水	その他	回収水	
工業用水道	上水道									
平成4年	395	1,234,367	1,133,797	133,635	9,343	317,165	153,333	5,557	514,764	100,570
5	380	1,305,203	1,204,583	138,513	32,098	318,271	151,399	4,802	559,500	100,620
6	378	1,304,437	1,203,917	138,255	8,902	317,602	152,196	4,994	581,968	100,520
徳島市	92	476,278	476,278	84,296	2,160	15,913	55,027	1,440	317,442	—
鳴門市	32	121,297	20,807	16,943	1,934	—	—	1,500	430	100,490
小松島市	25	176,868	176,868	—	848	77,977	29,382	2,000	66,661	—
阿南市	28	377,305	377,275	35,070	1,017	173,026	11,162	—	157,000	30
勝浦町	5	1,839	1,839	—	15	—	1,822	—	2	—
上佐那河内村	1	x	x	x	x	x	x	x	x	x
石井山町	—	—	—	—	—	—	—	—	—	—
神井山町	12	5,089	5,089	—	128	—	4,942	—	19	—
那賀川町	3	54	54	—	—	9	45	—	—	—
那賀川町	7	335	335	—	133	—	202	—	—	—
那賀川町	4	22	22	—	22	—	—	—	—	—
那賀川町	5	585	585	—	385	—	200	—	—	—
那賀川町	3	22	22	—	7	—	15	—	—	—
那賀川町	1	x	x	x	x	x	x	x	x	x
木沢村	—	—	—	—	—	—	—	—	—	—
木頭岐村	—	—	—	—	—	—	—	—	—	—
由岐町	2	x	x	x	x	x	x	x	x	x
和岐町	1	x	x	x	x	x	x	x	x	x
海部町	2	x	x	x	x	x	x	x	x	x
海部町	2	x	x	x	x	x	x	x	x	x
松北町	—	—	—	—	—	—	—	—	—	—
藍板住野町	11	540	540	122	371	—	—	—	47	—
藍板上吉土町	12	108,946	108,946	1,824	245	48,821	24,553	18	33,485	—
藍板上吉土町	14	15,784	15,784	—	533	—	8,505	—	6,746	—
藍板上吉土町	5	406	406	—	32	—	371	—	3	—
藍板上吉土町	4	240	240	—	22	—	218	—	—	—
藍板上吉土町	4	6	6	—	6	—	—	—	—	—
藍板上吉土町	8	523	523	—	141	—	382	—	—	—
市阿鴨川山郷村	7	1,912	1,912	—	107	—	1,790	—	15	—
市阿鴨川山郷村	11	1,063	1,063	—	114	—	949	—	—	—
市阿鴨川山郷村	14	8,381	8,381	—	103	—	8,278	—	—	—
市阿鴨川山郷村	6	291	291	—	157	91	43	—	—	—
市阿鴨川山郷村	12	1,058	1,058	—	32	464	529	—	33	—
美脇美半貞村	—	—	—	—	—	—	—	—	—	—
美脇美半貞村	9	308	308	—	80	—	225	3	—	—
美脇美半貞村	4	809	809	—	30	2	777	—	—	—
美脇美半貞村	1	x	x	x	x	x	x	x	x	x
美脇美半貞村	5	2,014	2,014	—	11	—	2,003	—	—	—
一穴木屋平野好町	—	—	—	—	—	—	—	—	—	—
一穴木屋平野好町	2	x	x	x	x	x	x	x	x	x
一穴木屋平野好町	—	—	—	—	—	—	—	—	—	—
一穴木屋平野好町	2	x	x	x	x	x	x	x	x	x
一穴木屋平野好町	6	103	103	—	98	—	5	—	—	—
池田町	10	600	600	—	75	—	410	30	85	—
池田町	1	x	x	x	x	x	x	x	x	x
池田町	2	x	x	x	x	x	x	x	x	x
池田町	3	25	25	—	25	—	—	—	—	—
池田町	—	—	—	—	—	—	—	—	—	—
池田町	—	—	—	—	—	—	—	—	—	—

資料 県統計システム課「徳島県の工業」

## 95 塩生産状況(平成2～6年度)

(単位：トン，金額・千円)

区分	平成2年度	3	4	5	6
生産量	208,672	202,084	203,264	200,590	200,656
代金	5,202,658	5,030,805	5,042,143	4,986,580	4,982,265

資料 日本たばこ産業株式会社徳島塩業センター

## 96 用途別塩消費量(平成2～6年度)

(単位：トン)

年 度	総 数	食 料 用							
		計	家 庭	つけ物	み そ	しょう油 アミノ酸	水 産	調 味	パン・ めん類
平成2年度	257,456	27,675	2,495	7,094	1,340	1,804	6,810	6,900	427
3	264,518	27,494	2,457	6,293	1,384	1,788	6,783	7,582	469
4	254,569	25,294	2,432	5,001	1,318	1,714	5,691	7,980	461
5	218,588	23,918	2,279	3,912	1,278	1,811	5,512	7,939	443
6	257,612	24,881	2,263	4,973	1,257	1,847	5,869	7,452	457

年 度	食料用	工 業 用				そ の 他		
	加工食品	計	皮 革	ソーダ工業	そ の 他	計	家 畜	医 薬
平成2年度	805	222,965	1,843	220,683	439	6,816	341	6,475
3	738	230,128	1,752	228,005	371	6,896	317	6,579
4	697	223,144	1,750	221,013	381	6,131	273	5,858
5	744	187,922	1,832	185,676	414	6,748	259	6,489
6	763	223,995	1,779	221,706	510	8,736	250	8,486

注 販売特例塩を含む。  
資料 日本たばこ産業株式会社徳島塩業センター



## 97 酒種類別製成量 (平成2～6年度)

(単位：キロリットル)

年 度	総 数	清 酒	しょうち ゆう(甲)	しょうち ゆう(乙)	みりん	ウイス キー類	合 成 清 酒	果 実 酒 類	リキュ ール類	スピリ ッツ類
平成2年度	7,788	5,421	1,543	35	446	0	153	1	189	0
3	7,149	5,141	1,169	32	440	1	167	1	197	1
4	7,263	4,899	1,102	4	598	0	385	1	274	0
5	8,326	4,836	1,582	△ 10	801	0	646	1	469	0
6	8,703	4,940	1,668	△ 10	882	1	598	24	604	△ 4

注 酒種類別製成量の数量は、用途変更後の実数である。  
資料 高松国税局

## 98 たばこ生産量 (平成2～6年度)

(単位：千本)

年 度	製 造 数 量
平成2年度	8,385,529
3	8,731,158
4	8,760,193
5	8,244,336
6	7,983,178

資料 日本たばこ産業株式会社徳島支店

## 99 造船状況 (平成2～6年度)

年 度	鋼				船			
	総 数		貨 物 船		タ ン カ ー		そ の 他	
	隻 数	ト ン 数	隻 数	ト ン 数	隻 数	ト ン 数	隻 数	ト ン 数
平成2年度	34	35,104	17	6,152	9	18,858	8	10,094
3	31	30,721	21	10,145	6	13,796	4	6,780
4	33	24,297	14	6,718	9	13,588	10	3,991
5	30	24,102	20	8,958	6	7,818	4	7,326
6	28	18,754	17	7,132	7	7,830	4	3,792

資料 四国運輸局徳島海運支局

## 100 鋳工業生産指数 (平成2～6年)

(平成2年平均=100)

年 月	鋳工業	鋳業		製造工業	鉄鋼業	金属製品工	機械工業
		鋳業	非金属鋳業				
ウエイト	100.0	0.1	100.0	99.9	1.2	5.1	14.6
平成2年平均	100.0	100.0	100.0	100.0	100.0	100.0	100.0
3	100.5	114.2	114.2	100.5	96.3	113.0	106.3
4	97.6	119.0	119.0	97.6	82.7	114.9	104.3
5	97.3	122.6	122.6	97.3	74.5	108.1	96.3
6	95.2	123.5	123.5	95.2	79.1	101.4	81.9
平成6年1月	81.6(94.9)	112.8	112.8	81.6	93.2	90.8	74.1
2	87.5(94.4)	117.3	117.3	87.5	82.6	105.3	75.4
3	106.4(93.6)	118.1	118.1	106.4	92.3	135.5	110.6
4	100.1(95.6)	116.6	116.6	100.1	94.5	101.7	77.8
5	88.6(90.5)	105.9	105.9	88.6	98.5	88.0	75.0
6	102.4(90.9)	123.4	123.4	102.4	95.4	101.5	102.4
7	96.0(93.7)	127.7	127.7	96.0	12.8	108.9	79.1
8	96.2(107.5)	126.1	126.1	96.2	12.0	86.1	77.2
9	94.9(96.4)	123.6	123.6	94.9	70.4	107.3	87.3
10	92.7(95.2)	132.4	132.4	92.7	95.8	95.0	75.5
11	95.5(95.9)	136.5	136.5	95.5	101.1	103.0	74.2
12	100.9(96.2)	141.1	141.1	100.9	100.1	94.1	74.5

年 月	鋳工業							
	製 造 工 業				業			
	窯業・土石製品工業	化学工業	パルプ・紙・紙加工工業	繊維工業	食料品・たばこ工業	家具工業	木材工業	材料・製品工業
ウエイト	3.3	24.7	5.7	9.0	22.9	4.3	5.8	3.4
平成2年平均	100.0	100.0	100.0	100.0	100.0	100.0	100.0	100.0
3	100.8	101.7	107.3	97.6	93.1	93.3	102.8	101.3
4	97.8	96.6	105.8	95.1	91.1	96.7	95.3	96.7
5	93.5	109.0	102.2	86.8	87.0	110.8	91.3	94.6
6	98.9	114.1	104.2	73.6	93.6	79.4	84.9	99.3
平成6年1月	89.8	93.5	91.7	71.8	66.0	98.0	85.3	87.1
2	110.0	105.2	96.2	76.1	73.9	81.0	82.0	88.7
3	106.4	119.3	111.1	82.3	100.8	90.7	89.5	97.3
4	102.2	116.5	100.4	82.0	108.7	86.2	84.1	107.7
5	93.4	100.3	106.0	74.9	88.6	74.9	76.0	102.0
6	101.5	118.4	101.4	73.3	107.6	78.3	84.6	96.1
7	95.4	95.8	106.8	73.4	121.5	69.5	87.0	100.8
8	88.9	112.3	93.0	73.8	118.9	67.6	74.7	98.7
9	94.4	109.0	109.3	73.3	96.0	71.5	80.5	96.1
10	100.5	117.8	114.5	69.2	79.2	84.4	90.1	103.1
11	99.8	128.8	113.2	66.4	79.2	80.5	93.8	105.2
12	104.8	152.5	106.2	66.5	82.2	70.6	91.3	108.9

注 ( ) は平成6年季節指数 (MITI法Ⅲ-R) による季節調整済指数である。  
資料 県統計システム課「鋳工業生産指数」

# 9 建設業

## 101 主 要 土

## (1) 道 路 費 (平成2～6年度)

(単位：千円)

年 度	道路災害 防 除	市町村道 代 行	大 規 模 自 転 車 道	交通安全 施設整備	橋りょう 補 修	道路改良	舗 装 道 新 設	道路特殊 改 良	橋りょう 整 備	舗 装 補 修	緊急地方 道路整備
平成2年度	536,000	730,000	100,000	1,495,000	250,000	6,721,000	471,000	2,393,000	3,301,000	148,000	5,784,000
3	631,000	728,000	100,000	1,607,000	191,000	7,543,000	90,000	2,629,000	3,088,000	171,000	5,998,000
4	824,000	955,000	100,000	2,128,000	234,000	9,180,000	147,000	3,251,000	3,870,000	312,000	6,320,000
5	1,133,000	1,107,000	120,000	2,646,000	514,000	13,564,870	619,000	4,527,000	3,669,000	371,000	6,230,000
6	933,000	930,000	110,000	1,786,000	235,000	11,155,600	214,300	2,363,000	2,942,300	24,000	6,490,000

資料 県道路保全課・道路建設課

## (2) 河 川 費 (平成2～6年度)

(単位：千円)

年 度	中小河川 改修事業	小規模河川 改修事業	河川局部 改良事業	海岸侵食 対策事業	災害関連 事 業	海岸高潮 対策事業	海岸局部 改良事業	海岸環境 整備事業
平成2年度	3,401,000	1,543,000	915,000	244,000	—	88,000	74,000	50,100
3	3,425,000	1,725,000	873,000	268,000	—	80,000	74,000	52,500
4	4,376,000	2,068,000	840,000	348,000	—	120,000	44,700	108,000
5	4,402,000	2,629,000	1,158,000	385,600	—	150,200	60,000	135,900
6	3,410,000	2,100,000	840,000	288,000	—	80,000	33,000	165,000

資料 県河川課

## (3) 港 湾 費 (平成2～6年度)

(単位：千円)

年 度	港湾改修事業	港 湾 局 部 改 良 事 業	港 湾 環 境 整 備 事 業	港湾海岸保全 施設整備事業	海 岸 環 境 整 備 事 業	施設整備 事業(起債)
平成2年度	2,470,000	—	170,000	1,108,000	582,000	4,731,359
3	1,961,000	—	315,000	1,119,728	582,000	3,247,000
4	1,665,100	—	77,600	1,280,600	519,000	5,534,228
5	2,367,100	—	568,000	1,525,000	433,800	9,817,205
6	2,189,000	—	632,400	1,549,000	315,000	4,814,000

注 決算額，繰越は除く。  
資料 県港湾課

## 木 費

## (4) 砂 防 費 (平成2～6年度)

(単位：千円)

年 度	砂 防	地 す べ り 対 策	急傾斜地崩壊対策	河川等災害関連事業
平成2年度	3,439,600	1,741,800	1,961,100	122,885
3	3,278,000	2,066,400	1,834,556	184,259
4	3,952,000	1,895,300	2,065,550	75,926
5	4,563,710	2,156,300	2,283,800	114,350
6	3,525,000	1,758,000	1,958,000	3,085

資料 県砂防防災課

## (5) 都 市 計 画 費 (平成2～6年度)

(単位：千円)

年 度	都 市 計 画 調 査	指 導 監 督 事 務	橋 り ょ う 整 備	街 路 事 業
平成2年度	56,978	19,504	65,090	4,137,570
3	30,000	20,113	462,868	4,377,639
4	84,500	21,936	1,609,801	4,662,564
5	52,490	24,265	3,192,685	4,679,925
6	27,468	25,314	4,733,480	5,113,994

資料 県都市計画課

## (6) 住 宅 費 (平成2～6年度)

(単位：千円)

年 度	県 営 住 宅 建 設	市町村公営住宅指導監督	市町村改良住宅指導監督
平成2年度	1,215,779	13,000	6,083
3	1,603,223	14,500	5,878
4	1,568,926	13,500	6,376
5	1,822,520	14,300	4,756
6	2,173,747	18,200	3,306

資料 県住宅課

## 101 主要土木費(続き)

### (7) 漁港費(平成2～6年度)

(単位：千円)

年 度	漁港修築 事 業	漁港改修 事 業	漁港局部 改良事業	漁港災害 復旧事業	海岸保全 事 業	漁港災害 復旧助成	関 連 道 整備事業	漁業集落 環境整備 事 業	漁港環境 整備事業	漁港漁村 総合整備 事 業
平成2年度	838,000	962,660	51,240	99,351	194,426	—	—	—	—	—
3	783,000	880,420	71,740	70,018	230,414	—	—	—	—	—
4	1,391,000	957,420	112,580	0	242,500	—	—	—	—	—
5	1,275,000	1,095,360	27,440	0	239,320	—	39,400	—	25,000	—
6	988,000	715,180	104,740	0	257,400	—	45,100	—	74,000	142,740

資料 県水産課

## 102 海岸保全区域(平成4～6年度末)

(単位：メートル)

所 管	海 岸 数	保 全 延 長	海 岸 保 全 施 設			
			計	堤 防	護 岸	突堤及び 離岸堤
平成4年度末	78	155,362	(514) 168,978	46,705	89,086	(514) 33,187
5	78	155,362	(516) 169,144	46,705	89,086	(516) 33,353
6	81	158,950	(479) 174,417	49,212	90,167	(479) 35,038
建設省管轄	19	10,003	(50) 9,815	3,907	1,920	(50) 3,988
建設省構造改善局共管	22	29,053	(176) 35,129	16,722	6,518	(176) 11,889
運輸省管轄	11	76,341	(215) 82,043	21,606	47,699	(215) 12,738
農林水産省管轄 (構造改善局)	4	4,390	9,320	4,390	—	4,930
水産庁管轄	25	39,163	(38) 38,110	2,587	34,030	(38) 1,493

注 ( ) は、突堤及び離岸堤の基数である。  
資料 県河川課、港湾課、耕地課、水産課

## 103 ダム

△ (平成6年度末)

(単位：事業費・千円，貯水量・立方メートル，面積・平方キロメートル)

ダム名	目的	総事業費	完成年	水系別	位置
追立	砂防・発電	127,810	1,952	那賀川	徳島県那賀郡木沢村坂州
長安口	治水・発電・かんがい	3,590,219	1,956	"	" " " 上那賀町長安
川口	発電	2,045,000	1,961	"	" " " 相生町吉野
宮川内	治水・かんがい	626,000	1,964	吉野川	" 板野郡土成町宮川内
正木	治水・かんがい 水・発電	10,600,000	1,977	勝浦川	" 勝浦郡上勝町正木

ダム名	型式	高さ	堤頂長	流域面積	総貯水量	有効貯水量
追立	重力式	29.5	79.2	134.9	923,000	92,000
長安口	"	85.5	200.0	直接 494.3 間接 44.6	54,278,000	43,497,000
川口	"	30.0	182.5	直接 616.7 間接 40.6	6,463,000	950,000
宮川内	"	36.0	130.0	23.14	1,350,000	1,220,000
正木	"	67.0	215.0	直接 94.7 間接 11.0	15,050,000	11,900,000

注 県管理ダムである。  
資料 県河川課

## 104 建築主別着工

(単位：面積・平方メートル，金額・万円)

年 月	総 数			国			本 県			市
	建築物 の 数	床面積 の合計	工事費 予定額	建築物 の 数	床面積 の合計	工事費 予定額	建築物 の 数	床面積 の合計	工事費 予定額	建築物 の 数
平成 4 年	6,454	1,351,617	18,477,688	33	15,550	241,964	103	18,013	269,839	185
5	6,953	1,481,949	21,284,559	55	24,767	590,096	111	37,086	911,851	249
6	7,726	1,740,612	23,877,153	41	22,480	444,991	110	36,151	641,833	211
平成 6 年 1 月	490	119,720	1,901,993	1	205	4,800	10	3,448	66,117	24
2	518	117,134	1,688,227	6	4,301	69,100	18	4,886	73,420	9
3	658	125,996	1,682,064	8	2,325	47,013	13	3,081	52,544	16
4	610	124,705	1,675,923	4	821	16,815	2	465	5,770	4
5	589	117,031	1,470,762	-	-	-	1	12	300	12
6	671	152,093	1,862,031	3	3,363	33,210	7	570	7,620	3
7	795	196,264	2,510,160	5	4,242	133,056	4	1,136	25,069	28
8	853	209,588	3,066,326	8	4,333	103,682	12	1,649	31,421	35
9	606	168,576	2,262,959	3	1,168	20,619	10	649	13,475	14
10	657	145,626	2,005,868	1	1,568	15,000	8	8,206	89,135	22
11	691	138,383	1,893,986	2	154	1,696	23	7,709	95,962	24
12	588	125,496	1,856,854	-	-	-	2	4,340	181,000	20

資料 建設省建設経済局「建設統計月報」

## 105 構造別着工

(単位：面積・平方メートル，金額・万円)

年 月	総 数			木 造			鉄骨・鉄筋コンクリート造			鉄筋
	建築物 の 数	床面積 の合計	工事費 予定額	建築物 の 数	床面積 の合計	工事費 予定額	建築物 の 数	床面積 の合計	工事費 予定額	建築物 の 数
平成 4 年	6,454	1,351,617	18,477,688	3,675	484,734	6,437,689	22	74,578	1,455,450	302
5	6,953	1,481,949	21,284,559	4,160	553,772	7,926,668	20	60,329	1,386,165	353
6	7,726	1,740,612	23,877,153	4,570	610,955	9,078,217	19	47,537	897,856	365
平成 6 年 1 月	490	119,720	1,901,993	275	35,511	512,762	2	11,142	265,000	35
2	518	117,134	1,688,227	331	43,598	644,047	-	-	-	19
3	658	125,996	1,682,064	408	51,398	733,442	1	193	1,800	28
4	610	124,705	1,675,923	365	46,346	709,696	3	1,278	8,500	19
5	589	117,031	1,470,762	326	43,914	643,000	-	-	-	25
6	671	152,093	1,862,031	406	49,758	734,367	2	1,219	22,170	17
7	795	196,264	2,510,160	472	65,172	963,188	2	3,469	100,856	40
8	853	209,588	3,066,326	510	71,244	1,086,383	3	21,771	380,540	49
9	606	168,576	2,262,959	337	44,916	676,357	1	52	2,600	33
10	657	145,626	2,005,868	399	57,369	858,220	2	6,929	97,245	29
11	691	138,383	1,893,986	393	56,471	826,357	3	1,484	19,145	42
12	588	125,496	1,856,854	348	45,258	690,398	-	-	-	29

資料 建設省建設経済局「建設統計月報」



## 建築物 (平成4～6年)

町 村		会 社			会社でない団体			個 人		
床面積 の合計	工事費 予定額	建築物 の 数	床面積 の合計	工事費 予定額	建築物 の 数	床面積 の合計	工事費 予定額	建築物 の 数	床面積 の合計	工事費 予定額
73,976	1,297,536	1,394	455,325	6,308,574	137	54,588	950,344	4,602	734,165	9,409,431
101,907	2,080,210	1,465	459,442	5,750,664	136	78,039	1,214,340	4,937	780,708	10,737,398
64,556	1,346,724	1,680	542,407	6,553,330	216	179,039	2,109,145	5,468	895,979	12,781,130
11,628	353,868	111	45,531	650,087	8	2,106	32,726	336	56,802	794,395
5,198	124,294	118	43,168	560,287	8	4,994	72,700	359	54,587	788,426
4,668	96,142	171	39,167	416,705	13	7,494	129,458	437	69,261	940,202
595	10,950	168	54,081	661,780	17	5,155	53,340	415	63,588	927,268
4,875	70,554	98	27,701	325,810	22	14,216	133,723	456	70,227	940,375
797	21,300	136	31,887	358,162	18	40,016	371,748	504	75,460	1,069,991
5,521	104,080	165	53,756	590,706	32	42,192	392,950	561	89,417	1,264,299
4,907	99,377	142	56,634	800,969	25	26,684	354,545	631	115,381	1,676,332
8,083	184,517	161	79,467	877,253	11	7,668	134,789	407	71,541	1,032,306
6,907	92,977	119	39,034	446,456	13	5,492	90,188	494	84,419	1,272,112
6,828	99,050	132	29,280	352,219	31	11,526	184,262	479	82,886	1,160,797
4,549	89,615	159	42,701	512,896	18	11,496	158,716	389	62,410	914,627

## 建築物 (平成4～6年)

コンクリート造		鉄 骨 造			コンクリートブロック造			そ の 他		
床面積 の合計	工事費 予定額	建築物 の 数	床面積 の合計	工事費 予定額	建築物 の 数	床面積 の合計	工事費 予定額	建築物 の 数	床面積 の合計	工事費 予定額
155,066	2,762,420	2,408	635,077	7,803,822	33	912	8,586	14	1,250	9,721
212,653	4,285,212	2,366	649,194	7,616,683	29	568	6,118	25	5,433	63,713
216,771	4,037,604	2,727	863,906	9,847,089	30	775	8,825	15	668	7,562
31,968	691,416	174	40,944	430,811	3	138	1,994	1	17	10
27,040	523,019	164	46,347	520,061	3	84	1,000	1	65	100
14,279	238,575	218	60,022	706,398	2	25	149	1	79	1,700
7,445	159,558	222	69,456	795,169	—	—	—	1	180	3,000
8,164	139,227	236	64,912	688,135	2	41	400	—	—	—
6,179	102,140	244	94,909	1,002,664	2	28	690	—	—	—
17,982	304,549	276	109,545	1,140,587	4	54	820	1	42	160
32,457	630,363	286	83,994	967,738	4	87	1,272	1	35	30
24,505	452,700	226	98,867	1,129,672	7	193	1,430	2	43	200
14,423	254,563	225	66,746	793,618	1	48	300	1	111	1,922
16,315	275,827	246	64,005	772,047	1	12	170	6	96	440
16,014	265,667	210	64,159	900,189	1	65	600	—	—	—

## 106 用途別着工

(単位：面積・平方メートル，金額・万円)

年 月	総 数		居 住 専 用		居 住 産 業 併 用		産		
	床面積 の合計	工事費 予定額	床面積 の合計	工事費 予定額	床面積 の合計	工事費 予定額	農林水産業用		鉱 工
							床面積 の合計	工事費 予定額	床面積 の合計
平成4年	1,351,617	18,477,688	701,273	9,816,554	95,754	1,265,211	67,386	446,160	146,284
5	1,481,949	21,284,559	799,237	11,647,694	87,497	1,190,289	62,549	437,818	122,436
6	1,740,612	23,877,153	917,197	13,883,302	100,427	1,383,379	57,293	404,032	177,529
平成6年1月	119,720	1,901,993	58,712	889,345	10,257	150,123	4,919	35,408	5,904
2	117,134	1,688,227	71,825	1,115,843	6,081	85,270	4,058	26,115	6,185
3	125,996	1,682,064	75,704	1,123,947	7,334	88,942	5,392	36,533	11,327
4	124,705	1,675,923	61,976	933,842	6,589	90,882	4,038	31,943	20,809
5	117,031	1,470,762	60,569	873,507	7,613	97,215	7,090	51,224	16,027
6	152,093	1,862,031	70,609	1,038,160	7,466	108,398	5,064	33,378	24,873
7	196,264	2,510,160	85,650	1,279,625	8,313	112,425	4,013	25,655	36,560
8	209,588	3,066,326	125,156	1,961,799	12,216	159,519	4,481	31,230	11,157
9	168,576	2,262,959	67,386	1,024,153	11,143	160,170	4,022	27,350	10,977
10	145,626	2,005,868	89,747	1,373,121	13,767	196,931	4,414	28,580	11,384
11	138,383	1,893,986	79,052	1,181,722	6,341	85,920	5,098	38,836	6,959
12	125,496	1,856,854	70,811	1,088,238	3,307	47,584	4,704	37,780	15,367

資料 建設省建設経済局「建設統計月報」

## 107 種類別着工

(単位：面積・平方メートル)

年 月	総 数						専 用 住 宅					
	一 戸 建		長 屋 建		共 同		一 戸 建		長 屋 建		共 同	
	戸 数	床面積の 合計	戸 数	床面積の 合計	戸 数	床面積の 合計	戸 数	床面積の 合計	戸 数	床面積の 合計	戸 数	床面積の 合計
平成4年	4,099	560,051	42	2,287	2,719	149,875	3,747	515,413	38	1,868	2,633	145,663
5	4,679	650,033	69	5,199	2,668	154,988	4,364	607,962	69	5,199	2,564	150,089
6	5,151	719,868	40	2,943	3,711	209,348	4,863	678,025	40	2,943	3,424	193,307
平成6年1月	311	42,147	—	—	314	20,178	285	38,901	—	—	274	17,825
2	385	52,547	—	—	339	20,905	362	49,274	—	—	339	20,905
3	453	60,653	—	—	223	14,432	429	57,869	—	—	223	14,432
4	403	54,725	—	—	168	8,206	388	52,496	—	—	153	7,614
5	387	55,137	—	—	117	6,461	363	51,347	—	—	117	6,461
6	442	61,638	—	—	179	9,416	418	57,227	—	—	179	9,416
7	560	79,024	8	500	130	8,038	525	74,312	8	500	130	8,038
8	591	83,886	9	601	681	40,030	561	80,335	9	601	632	37,789
9	391	55,673	—	—	385	17,061	364	51,682	—	—	321	13,509
10	432	62,304	11	730	537	30,910	405	57,940	11	730	477	26,963
11	416	60,171	2	213	331	16,759	397	56,556	2	213	322	16,519
12	380	51,963	10	899	307	16,952	366	50,086	10	899	257	13,836

資料 建設省建設経済局「建設統計月報」

## 建築物 (平成4～6年)

業用	業					別				
	公益事業用		商業用		サービス業用	公務文教用		その他		
工事費 予定額	床面積 の合計	工事費 予定額	床面積 の合計	工事費 予定額		床面積 の合計	工事費 予定額	床面積 の合計	工事費 予定額	床面積 の合計
1,377,156	25,189	275,375	98,883	1,265,285	118,197	2,390,627	91,394	1,592,933	7,257	48,387
1,128,908	32,945	537,288	118,651	1,260,928	109,348	1,684,786	143,145	3,288,536	6,141	108,312
1,508,323	56,473	538,540	182,835	1,851,601	136,021	2,003,531	107,609	2,196,861	5,228	107,584
32,600	4,708	37,393	8,051	95,122	14,864	298,774	12,251	362,579	54	649
45,680	2,560	25,259	5,805	61,650	13,339	170,680	7,166	156,530	115	1,200
115,045	3,249	29,920	11,398	79,236	8,567	151,066	2,775	51,875	250	5,500
192,226	3,547	35,650	11,686	135,893	11,290	178,190	4,688	76,497	82	800
172,108	4,832	46,200	11,916	124,980	5,760	52,800	3,224	52,728	-	-
192,567	1,357	15,070	28,830	267,638	6,520	92,570	7,292	113,450	82	800
276,585	6,821	79,450	28,180	260,020	17,240	243,615	9,429	231,955	58	830
99,472	755	13,324	18,646	178,917	12,540	115,555	20,320	414,560	4,317	91,950
89,638	13,452	102,710	28,596	297,120	22,555	338,929	10,432	222,789	13	100
91,960	2,942	41,910	8,841	93,497	5,293	87,026	9,116	88,343	122	4,500
49,223	7,784	88,074	10,474	115,650	12,024	186,706	10,606	147,518	45	337
151,219	4,466	23,580	10,412	141,878	6,029	87,620	10,310	278,037	90	918

## 新設住宅 (平成4～6年)

併用住宅						その他					
一戸建		長屋建		共同		一戸建		長屋建		共同	
戸数	床面積の 合計	戸数	床面積の 合計	戸数	床面積の 合計	戸数	床面積の 合計	戸数	床面積の 合計	戸数	床面積の 合計
345	43,761	4	419	86	4,212	7	877	-	-	-	-
307	41,362	-	-	104	4,899	8	709	-	-	-	-
287	41,781	-	-	287	16,041	1	62	-	-	-	-
26	3,246	-	-	40	2,353	-	-	-	-	-	-
23	3,273	-	-	-	-	-	-	-	-	-	-
24	2,784	-	-	-	-	-	-	-	-	-	-
15	2,229	-	-	15	592	-	-	-	-	-	-
24	3,790	-	-	-	-	-	-	-	-	-	-
24	4,411	-	-	-	-	-	-	-	-	-	-
35	4,712	-	-	-	-	-	-	-	-	-	-
30	3,551	-	-	49	2,241	-	-	-	-	-	-
26	3,929	-	-	64	3,552	1	62	-	-	-	-
27	4,364	-	-	60	3,947	-	-	-	-	-	-
19	3,615	-	-	9	240	-	-	-	-	-	-
14	1,877	-	-	50	3,116	-	-	-	-	-	-

## 108 資金別着工新設住宅（平成4～6年）

（単位：戸）

年 月	総 数	民間資金に よる住宅	公 営 住 宅	住宅金融公 庫融資住宅	日本住宅公 団建設住宅	そ の 他
平成4年	6,860	2,404	255	3,813	—	388
5	7,416	2,784	303	3,853	—	476
6	8,902	3,643	262	4,567	—	430
平成6年1月	625	139	46	427	—	13
2	724	182	48	414	—	80
3	676	241	52	324	—	59
4	571	283	—	277	—	11
5	504	214	12	276	—	2
6	621	267	—	332	—	22
7	698	206	17	447	—	28
8	1,281	532	21	692	—	36
9	776	504	—	237	—	35
10	980	444	40	450	—	46
11	749	310	6	364	—	69
12	697	321	20	327	—	29

資料 建設省建設経済局「建設統計月報」

## 109 利用関係別着工新設住宅（平成4～6年）

（単位：面積・平方メートル）

年 月	総 数		持 家		貸 家		給 与 住 宅		分 譲 住 宅	
	戸 数	床面積 の合計	戸 数	床面積 の合計	戸 数	床面積 の合計	戸 数	床面積 の合計	戸 数	床面積 の合計
平成4年	6,860	712,213	3,228	470,748	1,851	85,291	112	9,647	1,669	146,527
5	7,416	810,220	3,737	549,818	2,259	125,409	167	15,225	1,253	119,772
6	8,902	932,159	4,034	607,308	3,237	170,928	183	13,837	1,448	140,086
平成6年1月	625	62,325	239	34,377	269	16,087	3	730	114	11,131
2	724	73,452	284	42,364	223	11,725	76	6,201	141	13,162
3	676	75,085	331	47,891	195	12,492	32	2,477	118	12,225
4	571	62,931	313	45,859	144	7,088	27	1,350	87	8,634
5	504	61,598	328	49,132	105	5,460	13	1,261	58	5,745
6	621	71,054	350	52,621	180	9,496	—	—	91	8,937
7	698	87,562	452	68,576	158	10,051	2	226	86	8,709
8	1,281	124,517	484	74,150	533	27,414	2	269	262	22,684
9	776	72,734	300	46,573	338	13,103	2	249	136	12,809
10	980	93,944	352	53,952	445	23,492	23	953	160	15,547
11	749	77,143	324	50,894	334	17,259	3	121	88	8,869
12	697	69,814	277	40,919	313	17,261	—	—	107	11,634

資料 建設省建設経済局「建設統計月報」

# 10 電気・ガス・水道

10  
ス電気  
・水  
水道ガ

## 110 電

## (1) 発電実績(平成2～6年度)

(単位：キロワット時)

年度・月	総数	水 力			火 力
		総数	四国電力	県 営	
平成2年度	5,051,975,200	1,153,038,200	742,849,600	410,188,600	3,898,937,000
3	5,515,853,300	1,237,514,300	797,046,000	440,468,300	4,278,339,000
4	5,689,193,100	1,004,972,100	641,908,000	363,064,100	4,684,221,000
5	5,969,744,300	1,149,556,300	744,452,000	405,104,300	4,820,188,000
6	5,847,013,700	774,076,700	475,317,000	298,759,700	5,072,937,000
6年4月	590,485,600	98,027,600	66,132,000	31,895,600	492,458,000
5	428,887,000	90,319,000	50,442,000	39,877,000	338,568,000
6	447,408,400	74,697,400	41,245,000	33,452,400	372,711,000
7	694,474,800	59,228,800	31,415,000	27,813,800	635,246,000
8	578,192,500	101,831,500	58,757,000	43,074,500	476,361,000
9	426,532,700	45,626,700	24,399,000	21,227,700	380,906,000
10	344,616,200	104,252,200	66,689,000	37,563,200	240,364,000
11	331,047,200	58,401,200	32,357,000	26,044,200	272,646,000
12	285,999,900	29,459,900	18,308,000	11,151,900	256,540,000
7年1月	529,708,900	31,968,900	23,101,000	8,867,900	497,740,000
2	646,234,100	33,801,100	24,525,000	9,276,100	612,433,000
3	543,426,400	46,462,400	37,947,000	8,515,400	496,964,000

資料 四国電力徳島支店, 県企業局

## (2) 水系別包蔵水力一覧(平成4～6年度末)

(単位：出力・キロワット, 発電力量・千キロワット時)

水系名	包 蔵 水 力			既 開 発		
	地 点	最大出力	発電力量	地 点	最大出力	発電力量
平成4年度末	59	468,940	1,821,669	19	264,000	1,156,121
5	59	468,940	1,821,669	19	264,000	1,156,121
6	59	469,240	1,821,669	19	264,300	1,156,121
吉野川	25	167,530	813,064	13	96,400	516,444
勝浦川	8	20,110	79,902	1	11,300	46,712
那賀川	22	269,700	877,253	5	156,600	592,965
海部川	3	8,300	38,050	—	—	—
野根川	1	3,600	13,400	—	—	—

水系名	工 事 中			未 開 発		
	地 点	最大出力	発電力量	地 点	最大出力	発電力量
平成4年度末	—	—	—	40	204,940	665,548
5	—	—	—	40	204,940	665,548
6	—	—	—	40	204,940	665,548
吉野川	—	—	—	12	71,130	296,620
勝浦川	—	—	—	7	8,810	33,190
那賀川	—	—	—	17	113,100	284,288
海部川	—	—	—	3	8,300	38,050
野根川	—	—	—	1	3,600	13,400

注 既開発および工事中は事業用の全発電所および最大出力100KW以上の自家用発電所について集計した。  
資料 四国通商産業局発電課

## 力

## (3) 電灯及び電力需要 (平成2～6年度)

(単位: 契約キロワット数・キロワット, 使用電力量・千キロワット時)

区 分		平成2年度	3	4	5	6
総 数	契約口数	503,072	511,037	518,493	525,132	532,423
	使用電力量	4,170,605	4,153,015	4,163,360	4,219,841	4,540,840
電灯需要計	契約口数	394,475	401,658	408,495	415,134	422,183
	使用電力量	1,248,340	1,298,417	1,334,298	1,379,985	1,514,282
内 量	契約口数	339,815	345,237	349,135	352,681	357,336
	使用電力量	1,205,846	1,254,014	1,276,796	1,316,219	1,440,940
内 他	契約口数	54,660	56,421	59,360	62,453	64,847
	使用電力量	42,494	44,403	57,502	63,766	73,342
電力需要計	契約口数	108,597	109,379	109,998	109,998	110,240
	契約キロワット数	1,400,559	1,442,740	1,497,061	1,518,859	1,557,947
	使用電力量	2,922,264	2,854,598	2,829,062	2,839,856	3,026,559
業務用電力	契約口数	2,091	2,206	2,313	2,411	2,517
	契約キロワット数	260,960	277,100	293,153	305,888	328,991
	使用電力量	597,038	632,796	652,583	703,874	782,820
小口電力	契約口数	59,739	60,572	61,078	61,389	61,579
	契約キロワット数	598,653	615,015	628,873	637,125	643,469
	使用電力量	742,622	756,195	747,387	746,381	797,771
大口電力	契約口数	118	124	127	128	136
	契約キロワット数	367,852	378,163	400,743	402,250	411,147
	使用電力量	1,407,476	1,293,123	1,257,087	1,216,080	1,276,954
内 臨時電力	契約口数	684	711	739	715	702
	契約キロワット数	7,647	7,243	7,663	7,696	7,804
	使用電力量	5,396	7,188	7,288	9,278	7,174
農事用電力	契約口数	12,099	12,018	11,957	11,927	12,091
	契約キロワット数	36,685	36,589	37,159	37,332	38,116
	使用電力量	12,721	9,899	10,244	7,781	17,147
内 其他の電力	契約口数	33,866	33,748	33,784	33,428	33,215
	契約キロワット数	128,762	128,630	129,470	128,568	128,420
	使用電力量	157,011	155,397	154,472	156,462	144,693

注 契約口数・契約キロワット数は、各年度末現在である。  
資料 四国電力徳島支店

## 110 電 力 (続き)

## (4) 発電所設備概要 (平成6年度末)

発 電 所	水 系 ・ 河 川		認 可 出 力		平成6年度 発電電力量 (kwh)	発 電 機		使 用 水 量	
			最大 (kW)	常時 (kW)		容 量 (kVA)	電 圧 (kV)	最大 (m <sup>3</sup> /S)	常時 (m <sup>3</sup> /S)
水力発電所 (徳島県)	台								
坂 州	那賀川水系	坂州木頭川	2,400	140	4,854,200	1,500×2	3.3	6.3	0.83
日 野 谷	"	那賀川及び 古屋谷川	61,000	18,700	219,737,000	24,000×3	11.0	60.0	18.78
川 口	"	那賀川及び 赤松川	11,700	3,900	40,244,700	7,000×2	6.6	70.0	22.47
勝 浦	勝浦川水系	勝浦川及び 立川	11,300	1,800	33,923,800	12,600×1	11.0	10.0	2.35
(四国電力)									
白 川	吉野川	白 川	400	275	1,708,700	650×1	3.3	0.612	0.370
伊 予 川	"	銅 山 川	6,000	-	2,666,200	3,750×2	3.3	17.350	1.220
名 頃	"	祖 谷 川	1,300	190	3,372,100	1,400×1	3.3	3.500	0.980
祖 谷	"	"	6,300	1,100	19,167,000	4,375×2	3.3	3.700	0.890
高 野	"	"	5,200	550	9,361,400	5,800×1	6.6	8.800	2.240
一 宇	"	"	8,700	1,800	24,168,200	5,250×2	6.6	9.461	2.474
出 合	"	"	9,300	3,000	30,889,800	4,200×3	6.6	9.461	2.987
三 縄	"	"	7,000	1,700	17,413,600	7,500×1	6.6	14.600	3.950
松尾川第一	"	松 尾 川	20,000	11,500	73,206,200	24,000×1	11.0	6.300	3.740
松尾川第二	"	井内谷川	20,500	12,300	77,501,200	24,000×1	11.0	6.300	3.760
切 越	"	明 谷 川	4,000	1,350	15,031,300	2,500×2	3.3	2.780	0.940
広 野	那 賀 川	大 美 谷 川	35,000	2,000	89,538,000	38,000×1	11.0	14.300	1.780
蔭 平	"	那 賀 川	46,500	3,000	81,541,000	51,000×1	13.8	60.000	8.840
池 田	吉 野 川	吉 野 川	5,000	2,000	21,097,000	5,000×1	3.3	62.000	23.070
吉 良	"	貞 光 川	2,700	710	8,654,800	3,000×1	3.3	3.800	1.220
火力発電所 (四国電力)									
阿南発電所			1,245,000	-	5,072,937,000	160,000×1 257,000×1 500,000×1 500,000×1	15.0 14.3 22.0 19.0		



## 111 都 市 ガ ス

## (1) ガス設備及び配ガス状況 (平成2～6年)

オイルガス 発生装置	発 生 (窯)			ガ ス 溜		配 ガ ス		
	炉数 (基)	1日当たり原料 油処理能力 (kl)	1日当たり 製造能力 (m <sup>3</sup> )	基数 (基)	容 量 (m <sup>3</sup> )	区 域	戸 数	1戸1日当 たり平均 (m <sup>3</sup> )
平成2年	4	186	340,000	2	18,500	徳島市	30,313	2.8
3	4	186	340,000	2	18,500	〃	31,254	3.0
4	4	186	340,000	2	16,000	〃	32,305	3.0
5	4	186	340,000	2	54,000	〃	33,556	2.9
6	4	186	340,000	2	54,000	〃	35,240	3.5

注 各年12月31日現在である。 ※ LPG (ブタン) 144トン処理  
資料 四国ガス徳島支店

## (2) ガス発生量及び用途別供給状況 (平成2～6年)

(単位：立方メートル)

年 次	総 発 生 量	用 途 別 供 給				
		総 量	工 業 用	商 業 用	家 庭 用	公 用
平成2年	34,262,000	32,888,887	6,072	11,779,901	16,537,910	4,565,004
3	35,270,610	34,233,989	5,264	11,912,692	17,598,167	4,717,866
4	36,034,710	35,036,557	3,903	11,584,944	18,432,500	5,015,210
5	39,947,290	39,034,308	1,909	14,777,356	19,611,274	4,643,769
6	44,441,460	43,410,907	5,093	17,897,411	19,423,831	6,084,572

注 公用には医療用を含む。  
資料 四国ガス徳島支店

## 112 液化石油ガス (プロパンガス) 販売状況 (平成2～6年)

(単位：トン)

区 分	平成2年	3	4	5	6
総 販 売 量	56,246	57,324	58,882	60,218	62,294
一般消費者用	48,814	42,504	48,343	51,376	54,100
そ の 他	7,432	14,820	10,539	8,842	8,194
普及世帯数	215,327	209,098	215,661	215,277	227,287
普及率 (%)	83.7	79.7	82.2	81.2	87.5

資料 県消防防災安全課

## 113 水

## (1) 市町村別水道

市町村	行政区域内 総人口	合 計			上 水 道			簡 易 水	
		箇所数	計画給水 人 口	現在給水 人 口	箇所数	計画給水 人 口	現在給水 人 口	箇所数	計画給水 人 口
平成4年度	827,007	215	951,516	753,272	29	814,200	646,077	154	118,038
5	826,802	215	950,936	754,413	29	814,200	648,078	154	118,218
6	827,667	215	949,856	752,830	29	814,200	647,383	155	117,168
徳島市	264,601	61	323,715	237,692	1	297,000	217,335	42	16,650
鳴門市	64,668	1	75,000	64,552	1	75,000	64,552	—	—
小松島市	43,294	3	63,250	43,219	1	60,000	42,382	—	—
阿南市	57,764	12	62,150	51,864	1	50,000	40,271	10	10,500
勝浦町	7,008	12	7,393	5,813	—	—	—	12	7,393
上勝町	2,263	2	1,150	869	—	—	—	1	850
佐那河内村	3,245	4	3,850	2,818	—	—	—	4	3,850
石井町	25,571	1	28,700	24,624	1	28,700	24,624	—	—
神山町	8,615	11	7,410	5,510	—	—	—	11	7,410
那賀川町	10,039	2	12,600	9,984	1	12,000	9,414	1	600
ノ蒲町	11,730	2	15,500	11,573	1	15,000	11,413	—	—
鷺敷町	3,336	1	3,300	2,995	—	—	—	1	3,300
相生町	3,557	3	2,000	1,702	—	—	—	3	2,000
上那賀町	2,478	4	1,690	1,170	—	—	—	4	1,690
木沢村	1,115	1	130	94	—	—	—	1	130
木頭村	1,977	3	1,750	1,174	—	—	—	3	1,750
由岐町	3,823	3	5,350	3,807	—	—	—	3	5,350
日和佐町	6,122	2	6,900	5,544	1	6,500	5,209	1	400
牟岐町	6,290	2	7,970	5,679	1	7,000	5,378	1	970
海部町	5,967	3	6,420	5,245	1	6,000	4,920	2	420
海部町	2,788	1	2,500	1,819	—	—	—	1	2,500
喰茂町	3,688	2	5,580	3,165	1	5,100	2,975	1	480
松北町	13,257	1	18,000	13,257	1	18,000	13,257	—	—
藍住町	19,380	1	20,500	19,380	1	20,500	19,380	—	—
藍板野町	27,993	1	30,000	27,888	1	30,000	27,888	—	—
板野町	14,115	1	16,000	13,762	1	16,000	13,762	—	—
上吉土町	12,628	2	13,300	12,557	1	13,000	12,446	—	—
土成町	8,718	1	10,000	8,596	1	10,000	8,596	—	—
土成町	8,465	2	10,110	8,309	1	10,000	8,289	1	110
市場町	11,989	3	15,356	11,834	1	12,500	10,806	1	2,730
阿波町	13,954	2	15,350	13,851	1	15,000	13,588	1	350
鳴島町	26,324	5	32,096	25,511	1	30,000	23,765	—	—
川島町	8,392	1	9,000	8,040	1	9,000	8,040	—	—
山川町	12,080	4	13,470	11,922	1	13,000	11,747	3	470
美郷村	1,686	4	715	659	—	—	—	4	715
美脇町	18,768	5	18,930	17,130	1	14,000	13,002	4	4,930
美馬町	9,710	1	9,300	8,978	1	9,300	8,978	—	—
半田町	6,332	2	7,000	5,360	1	5,100	3,805	1	1,900
貞光町	6,408	2	9,000	5,595	1	7,000	4,801	1	2,000
一宇村	1,887	4	1,130	559	—	—	—	4	1,130
穴吹村	8,019	8	10,570	7,703	1	7,000	5,754	7	3,570
木屋村	1,463	4	1,660	895	—	—	—	4	1,660
三野町	5,054	1	4,400	4,203	—	—	—	1	4,400
三好町	6,332	2	5,200	4,879	—	—	—	1	5,000
池田町	18,592	7	19,851	16,243	1	12,500	11,006	5	7,350
山城町	6,134	5	2,520	2,161	—	—	—	5	2,520
井川町	5,548	3	4,700	3,838	—	—	—	3	4,700
三加茂町	9,796	5	6,540	8,119	—	—	—	5	6,540
東祖谷山村	2,607	1	530	379	—	—	—	1	530
西祖谷山村	2,097	1	320	310	—	—	—	1	320

注 専用水道の( )内給水人口は、上水道に含まれている。  
資料 県生活衛生課

## 道

## 普及状況(平成4～6年度)

道	専用水道						普及率	飲料水供給施設		
	自己水源のみによるもの			左記以外のもの				箇所数	計画 給水人口	現在給水 人口
現在給水 人口	箇所数	確認時 給水人口	現在給水 人口	箇所数	確認時 給水人口	現在給水 人口				
93,256	30	19,278	13,939	2	(1,250)	(1,300)	91.1	144	11,660	8,212
92,288	30	19,278	14,047	2	(1,250)	(1,300)	91.2	148	11,912	8,424
93,010	29	18,486	12,437	2	(1,250)	(1,330)	91.0	147	12,763	8,299
12,685	17	10,064	7,672	1	(1,000)	(1,000)	89.8	21	2,970	1,792
—	—	—	—	—	—	—	99.8	1	60	50
—	2	3,250	837	—	—	—	99.8	—	—	—
10,062	1	1,650	1,531	—	—	—	89.8	1	99	58
5,813	—	—	—	—	—	—	82.9	—	—	—
754	1	300	115	—	—	—	38.4	2	159	160
2,818	—	—	—	—	—	—	86.8	1	60	56
—	—	—	—	—	—	—	96.3	—	—	—
5,510	—	—	—	—	—	—	64.0	2	179	80
570	—	—	—	—	—	—	99.5	—	—	—
—	1	500	160	—	—	—	98.7	—	—	—
2,995	—	—	—	—	—	—	89.8	1	96	82
1,702	—	—	—	—	—	—	47.8	7	570	453
1,170	—	—	—	—	—	—	47.2	5	437	341
94	—	—	—	—	—	—	8.4	12	914	572
1,174	—	—	—	—	—	—	59.4	7	523	341
3,807	—	—	—	—	—	—	99.6	—	—	—
335	—	—	—	—	—	—	90.6	—	—	—
301	—	—	—	—	—	—	90.3	1	98	68
325	—	—	—	—	—	—	87.9	7	492	336
1,819	—	—	—	—	—	—	65.2	1	90	76
190	—	—	—	—	—	—	85.8	5	430	405
—	—	—	—	—	—	—	100.0	—	—	—
—	—	—	—	—	—	—	100.0	—	—	—
—	—	—	—	—	—	—	99.6	—	—	—
—	—	—	—	—	—	—	97.5	—	—	—
—	1	300	111	—	—	—	99.4	—	—	—
—	—	—	—	—	—	—	98.6	—	—	—
20	—	—	—	—	—	—	98.2	1	66	45
902	1	126	126	—	—	—	98.7	2	149	127
263	—	—	—	—	—	—	99.3	2	170	64
—	4	2,096	1,746	—	—	—	96.9	—	—	—
—	—	—	—	—	—	—	95.8	—	—	—
175	—	—	—	—	—	—	98.7	2	157	79
659	—	—	—	—	—	—	39.1	1	85	41
4,128	—	—	—	—	—	—	91.3	3	225	160
—	—	—	—	—	—	—	92.5	2	154	70
1,555	—	—	—	—	—	—	84.6	8	533	301
794	—	—	—	—	—	—	87.3	7	570	457
559	—	—	—	—	—	—	29.6	7	496	343
1,949	—	—	—	—	—	—	96.1	8	570	297
895	—	—	—	—	—	—	61.2	10	689	425
4,203	—	—	—	—	—	—	83.2	3	254	193
4,740	1	200	139	—	—	—	77.1	1	88	64
5,237	—	—	—	1	( 250)	( 330)	87.4	6	525	371
2,161	—	—	—	—	—	—	35.2	3	210	53
3,838	—	—	—	—	—	—	69.2	2	200	68
8,119	—	—	—	—	—	—	82.9	5	445	271
379	—	—	—	—	—	—	14.5	—	—	—
310	—	—	—	—	—	—	14.8	—	—	—

## 113 水

## (2) 上 水

事業主体名	基本計画			行政区域内 人 口 (人)	給水可能 区域内人口 (人)	現 在 給水人口 (人)	実績一日給水量		実績年間 給水量 (千 $\text{m}^3$ )
	給水人口 (人)	一日最大 給水量 ( $\text{m}^3$ )	一日平均 給水量 ( $\text{m}^3$ )				最大給水量 ( $\text{m}^3$ )	平均給水量 ( $\text{m}^3$ )	
平成4年度	814,200	532,010	389,896	742,815	695,679	646,077	366,674	16,541	104,289
5	814,200	536,610	389,336	743,319	697,875	648,078	364,519	295,949	105,033
6	814,200	536,610	389,336	715,179	702,460	647,383	374,404	304,973	108,472
(総数 29)									
池田町	12,500	8,750	7,000	18,786	11,030	11,006	6,520	5,344	1,951
徳島市	297,000	193,900	143,500	264,601	256,294	217,335	125,747	108,510	36,765
鳴門市	75,000	55,500	44,400	64,668	64,609	64,552	43,545	35,411	12,925
牟岐町	7,000	4,900	3,500	6,290	5,402	5,378	2,349	1,987	725
小松島市	60,000	30,000	18,000	43,294	43,429	42,382	21,325	19,033	6,947
日和佐町	6,500	4,550	3,250	6,122	5,618	5,209	3,214	1,899	693
脇町	14,000	10,500	8,400	18,768	13,205	13,002	9,354	5,477	1,999
北島町	20,500	13,100	9,825	19,380	19,380	19,380	12,286	9,030	3,296
松茂町	18,000	11,700	9,360	13,257	13,257	13,257	8,970	7,205	2,630
山川町	13,000	9,100	6,500	12,080	11,865	11,747	5,378	4,888	1,784
海南町	6,000	3,900	2,730	5,967	4,989	4,920	2,694	2,008	733
貞光町	7,000	3,500	2,100	6,535	5,079	4,801	2,900	1,942	709
阿波町	15,000	10,000	8,250	13,954	13,618	13,588	7,452	5,677	2,072
穴吹町	7,000	4,900	3,850	8,019	6,016	5,754	3,134	1,932	702
藍住町	30,000	20,000	15,000	27,993	27,993	27,888	14,950	12,753	4,654
阿南市	50,000	45,800	31,200	27,764	46,789	40,271	29,348	22,710	8,289
半田町	5,100	3,315	2,193	6,332	3,805	3,805	1,980	1,592	581
宍喰町	5,100	3,315	2,550	3,688	2,975	2,975	2,536	1,580	577
羽ノ浦町	15,000	6,000	4,500	11,730	11,730	11,413	5,611	4,748	1,733
市場町	12,500	8,500	5,688	11,989	10,914	10,806	5,909	5,348	1,952
土成町	10,000	7,000	5,040	8,465	8,386	8,289	5,429	4,242	1,550
石井町	28,700	15,000	11,300	25,571	27,365	24,624	9,840	7,783	2,841
美馬町	9,300	5,580	3,720	9,710	9,140	8,978	4,606	3,853	1,406
板野町	16,000	12,800	10,000	14,115	14,115	13,762	8,063	7,183	2,622
吉野町	10,000	7,700	5,500	8,718	8,718	8,596	4,642	3,594	1,312
鳴島町	30,000	13,500	9,000	26,324	26,301	23,765	8,770	6,770	2,471
川島町	9,000	5,400	3,780	8,392	8,385	8,040	4,441	3,526	1,287
上板町	13,000	7,800	5,200	12,628	12,572	12,446	7,673	4,874	1,779
那賀川町	12,000	10,600	4,000	10,039	9,481	9,414	5,738	4,074	1,487

注 事業主体名は開設順位である。  
資料 県生活衛生課

## 道 (続き)

## 道 (平成4～6年度)

有効水量 (千m <sup>3</sup> )						有効無 収水量	無効水量 (千m <sup>3</sup> )	水道料金 (円)			
有 収 水 量								基 本 水 量 (m <sup>3</sup> )	基本料金 (円)	超過料金 (1m <sup>3</sup> )	メーター 使用料
一 般	営業用	工場用	官公署・学校	その他	公共セン	収水量					
67,351	11,520	1,830	4,635	876	23	3,697	14,357	225	24,642	3,476	1,486
68,192	11,308	1,719	4,690	827	38	3,592	14,667	245	24,812	3,515	1,518
69,445	12,779	1,791	4,845	987	36	4,544	14,045	245	24,812	3,515	1,518
1,399	—	20	105	65	—	8	354	10	900	100	100
26,387	4,243	245	1,807	408	0	1,893	1,782	10	401	92	20
6,755	2,475	478	581	313	—	516	1,806	0	257	72	—
478	77	28	91	2	—	8	41	10	1,100	160	80
4,632	704	207	477	94	—	167	666	8	515	92	82
358	98	3	99	—	4	10	121	7	920	130	120
1,424	52	—	43	—	—	6	474	10	1,236	144	—
2,499	209	34	—	6	—	2	546	10	970	124	80
1,574	450	225	111	8	2	1	259	10	820	100	0
1,113	—	—	65	1	—	60	545	10	1,339	185	103
439	96	—	53	1	3	30	111	10	800	160	50
429	—	3	25	1	—	58	193	10	1,230	150	60
1,435	151	30	98	10	—	—	348	0	309	123	0
508	15	—	41	4	1	5	128	10	1,440	185	100
2,884	449	186	143	—	15	408	570	5	500	110	—
3,874	2,444	—	—	15	—	298	1,658	10	566	66	51
351	56	—	78	—	—	1	95	10	1,236	144	104
345	77	31	23	4	—	29	68	10	560	80	40
1,154	80	1	116	3	—	4	375	10	670	103	61
1,140	158	—	67	—	2	10	575	0	300	125	50
707	121	69	53	22	—	10	568	5	650	113	—
2,147	80	30	11	—	—	74	499	10	927	103	51
819	100	34	46	—	—	8	399	10	1,236	144	113
1,630	148	49	192	—	—	5	598	10	1,000	120	—
858	75	28	81	—	—	30	240	10	920	103	—
1,313	215	30	114	—	6	650	143	10	1,030	103	61
825	17	5	124	2	3	73	238	10	950	130	50
1,092	52	28	100	26	—	10	471	10	1,030	134	52
876	137	27	101	2	—	170	174	10	1,000	120	90

## 113 水

## (3) 簡 易 水

事業主体名		計画給水	給水 区域内	現在給水	計画 一日最大 給水量 (m <sup>3</sup> /日)	実績年間 給水量 (m <sup>3</sup> )	水道料金
市町村	地 区	人 口	現在人口	人 口			10m <sup>3</sup> 当たり (円)
平成4年度		118,038	98,748	93,256	37,549	11,918,426	115,910
5		118,218	102,076	92,288	38,194	11,853,356	118,287
6		115,783	102,793	93,010	37,950	12,669,749	120,935
(総数 154)							
徳島市	一宮西町	2,000	761	761	500	157,180	421
"	下町一宮	1,650	2,092	1,390	620	249,304	421
"	入田町	2,000	1,863	1,697	315	235,766	421
"	八万町長谷	350	299	299	74	14,344	500
"	八万町広田	350	204	204	74	23,179	300
"	上八万町中央	800	813	813	120	72,088	400
"	上八万町星河内	400	328	328	120	30,113	200
"	上八万町花房	200	145	145	30	14,874	200
"	上八万町西地	200	141	141	30	10,220	200
"	上八万町川北	150	200	200	45	18,250	600
"	名東町1丁目	1,100	684	684	330	109,500	300
"	名東町北分	150	82	82	45	9,946	
"	名東町末広	250	281	281	75	38,610	120
"	名東町3丁目	400	640	640	120	36,500	350
"	名東町大浦僧都	200	119	119	60	18,250	1,000
"	八多町友広	110	266	266	33	18,250	350
"	飯谷町長柱	300	280	280	120	17,155	400
"	丈六町丈六	120	73	73	36	9,490	—
"	丈六町門前	200	143	143	60	14,915	—
"	多家良町金谷	250	215	215	37	16,334	—
"	波野町中波野	150	141	141	45	11,863	500
"	波野町片山	120	145	145	36	10,950	400
"	国府町和田西	200	217	217	60	23,086	—
"	国府町和田東	500	326	326	150	45,625	100
"	国府町南海団地	170	216	216	51	16,691	—
"	国府町早渕	250	243	243	75	22,816	—
"	国府町中早渕	200	123	123	60	18,250	—
"	国府町中北	150	110	113	45	13,687	—
"	国府団地	120	72	72	36	10,950	—
"	国府町中松原	200	150	150	135	18,250	—

## 道(続き)

## 道(平成4～6年度)

事業主体名		計画給水 人口	給水 区域内 現在人口	現在給水 人口	計画 一日最大 給水量 (m <sup>3</sup> /日)	実績年間 給水量 (m <sup>3</sup> )	水道料金
市町村	地区						10m <sup>2</sup> 当たり (円)
徳島市	国府町中東	200	200	200	60	18,250	—
"	国府町中西	200	187	187	60	18,250	—
"	国府町井戸	450	460	460	135	41,036	200
"	国府町西高輪	160	160	160	48	14,600	100
"	国府町川原田	300	184	184	90	27,375	300
"	国府町観音寺西	150	120	120	45	13,961	300
"	国府町観音寺中央	400	250	250	120	36,500	—
"	国府町府中田渕	120	95	95	36	9,125	—
"	国府町府中田渕西	150	110	110	45	14,600	—
"	国府町観音堂	130	76	76	39	11,863	—
"	飯谷町沖野	200	120	120	51	14,508	400
"	若葉団地(親和共同)	300	216	216	120	—	1,500
阿南市	大井	250	89	89	50	29,702	835
"	山口	1,000	1,263	1,066	194	178,008	618
"	福井	2,000	1,991	1,904	345	375,805	835
"	新野	2,950	3,412	2,994	740	51,575	835
"	加茂	530	490	490	264	46,486	835
"	桑野	1,400	1,398	1,375	630	199,613	206
"	椿	1,700	1,637	1,590	655	261,695	835
"	十八女	210	177	177	63	12,626	1,030
"	伊島	290	260	260	109	24,185	835
"	阿瀬比	170	—	—	42.5	7年度より	—
勝浦町	棚野・久国	1,250	1,191	1,191	233	149,391	250
"	沼江	400	305	305	120	27,227	400
"	掛谷	300	322	322	36	41,757	150
"	黒岩	400	134	134	200	13,852	400
"	中角	170	160	160	34	23,066	500
"	西岡	800	261	261	96	40,650	400
"	坂本	400	311	311	48	24,333	500
"	生名	600	686	686	108	63,906	450

## 113 水

## (3) 簡 易 水

事業主体名		計画給水	給水	現在給水	計画	実績年間	水道料金
市町村	地区	人口	区域内 現在人口	人口	一日最大 給水量 (m <sup>3</sup> /日)	給水量 (m <sup>3</sup> )	10m <sup>3</sup> 当たり (円)
勝浦町	星谷	500	521	409	125	28,093	300
"	中山・横瀬	1,800	1,490	1,490	595	216,010	500
"	与川内	633	433	433	186	37,131	600
"	黄檗	140	111	111	59	16,595	600
上勝町	上勝町東	850	1,162	754	300	74,124	1,300
佐那河内村	根郷	500	300	294	75	32,135	1,030
"	中央	910	801	743	592	122,933	1,030
"	嵯峨下	2,000	1,465	1,435	711	486,741	1,030
"	府能	440	368	346	115	26,028	1,030
神山町	広野東部	700	676	643	140	81,158	1,440
"	広野	1,360	1,211	1,124	432	119,890	1,440
"	阿川東部	400	273	211	60	18,686	920
"	二ノ宮	300	215	148	48	14,364	920
"	鬼籠野	250	172	140	38	12,990	1,130
"	青井夫	180	172	150	27	11,500	920
"	中央	1,820	2,074	1,821	840	289,456	1,440
"	谷	220	118	118	33	9,120	920
"	鍋岩	110	67	46	30	5,886	920
"	下分	940	1,020	950	444	111,264	1,130
"	川又	210	203	159	93	21,217	920
那賀川町	大京原	600	574	570	120	104,385	690
鷺敷町	鷺敷町	3,300	3,014	2,995	1,315	225,697	1,030
相生町	西納野下	300	263	263	60	40,760	810
"	延野	1,300	1,135	1,135	370	81,174	1,230
"	大久保	400	304	304	100	23,797	2,360
上那賀町	平谷	650	460	460	225	110,296	800
"	小浜	260	187	187	78	17,857	500
"	桜谷	190	119	119	66	12,455	300
"	海川	590	404	404	138	17,669	750
木沢村	出羽	130	94	94	20	1,809	—



## 道 (続き)

## 道 (続き)

事業主体名		計画給水	給水	現在給水	計画	実績年間	水道料金	
市町村	地区	人口	区域内 現在人口	人口	一日最大 給水量 (m <sup>3</sup> /日)	給水量 (m <sup>3</sup> )	10m <sup>2</sup> 当たり (円)	
木頭村	出羽・和無田	1,500	976	931	600	259,512	510	
"	北川	140	140	118	42	14,891	510	
"	南宇	250	185	125	63	11,893	510	
由岐町	由岐部	4,800	3,351	3,347	1,920	518,061	1,030	
"	阿部	400	374	371	157	40,453	1,030	
"	伊座利	150	89	89	67	12,125	1,030	
日和佐町	赤松	400	760	335	150	49,973	840	
牟岐町	出羽島	970	356	301	291	69,219	1,600	
海南町	神野	270	223	223	73	21,012	850	
"	檜ノ瀬・桑原	150	102	102	30	8,036	2,450	
海部町	海部町	2,500	1,819	1,819	1,250	337,299	770	
穴喰町	中里	480	190	190	72	30,674	610	
土成町	平間	110	20	20	24	10,638	1,230	
市場町	八幡	2,730	902	902	407	139,000	1,100	
阿波町	伊沢谷	350	272	263	87	22,509	2,060	
山川町	衣笠	150	52	49	23	6,637	1,850	
"	楠根地	210	67	66	40	4,158	1,850	
"	榎谷	110	63	60	20	3,971	1,850	
美郷村	東山西部	180	158	140	45	7,103	2,600	
"	川俣	300	363	341	108	42,482	1,100	
"	平	115	105	90	49	11,027	1,100	
"	東山	120	102	88	60	18,435	900	
脇町	脇町西部別所	4,000	3,629	3,488	1,800	531,022	1,236	
"	脇町清水	250	272	190	100	23,023	1,236	
"	脇町中の谷	680	489	450	270	61,014	1,236	
"	脇町西俣名	平成6年度上水道に吸収						
半田町	八千代	1,900	1,852	1,555	535	84,504	1,340	
貞光町	端山	2,000	1,031	794	400	62,670	1,500	
一宇村	中野	150	46	46	30	4,632	720	
"	河内	150	66	66	23	4,974	720	
"	中央	230	85	77	7	9,878	720	
"	古見・切越	600	414	370	223	33,206	720	
穴吹町	小島	670	615	596	210	46,795	1,335	
"	南部	150	80	78	23	4,769	1,335	
"	岩屋	350	158	152	53	12,447	1,335	

## 113 水

## (3) 簡易水道(続き)

事業主体名		計画給水	給水	現在給水	計画	実績年間	水道料金
市町村	地区	人口	区域内 現在人口	人口	一日最大 給水量 ( $\text{m}^3/\text{日}$ )	給水量 ( $\text{m}^3$ )	10 $\text{m}^3$ 当たり (円)
穴吹町	中野宮	400	223	223	60	18,533	1,335
"	宮内	800	643	643	263	77,690	1,335
"	左手首野	400	138	137	75	10,035	1,335
"	古宮	800	120	120	96	6,739	1,335
木屋平村	川井	650	182	182	102	19,858	—
"	木屋平	500	303	303	100	21,565	412
"	川上	160	150	150	35	13,980	412
"	弓道	350	260	260	53	25,689	412
三野町	三野	4,500	4,268	4,203	2,003	712,490	1,100
三好町	三好町	5,000	5,605	4,740	3,050	805,642	1,133
池田町	佐馬地	2,000	1,507	1,491	1,200	234,200	1,030
"	中西	3,000	1,834	1,822	900	239,740	1,030
"	大利川	950	742	726	250	51,645	1,030
"	馬路	900	815	789	257	61,601	2,160
"	佐野	500	421	409	142	23,950	2,670
山城町	川口	1,400	1,382	1,019	539	156,482	1,300
"	大津・上西	300	361	343	123	91,987	900
"	下名	600	607	462	240	46,001	1,300
"	大野	320	753	253	110	1,716	1,300
"	大和川	220	166	84	110	21,948	1,300
"	猫坊	25	—	—	45	—	1,300
井川町	井内	500	505	485	213	63,277	1,112
"	辻	2,300	2,138	1,908	874	257,881	1,112
"	西井川	1,500	1,460	1,445	225	68,256	1,112
三加茂町	加茂	5,000	7,288	6,966	1,400	1,058,112	1,030
"	加茂山	400	306	235	70	16,468	1,030
"	毛田	200	124	101	32	12,330	1,300
"	さかえ給水組合	600	558	558	102	27,280	—
"	共栄給水組合	340	293	259	40	13,996	—
東祖谷山村	落合	530	2,879	379	130	28,785	400
西祖谷山村	一宇	320	310	310	128	43,230	1,280

## 道(続き)

## (4) 専用水道(平成4～6年度)

事業主体名		竣工年月	給水区域の名称	計 給水人口 (人)	画 現給水人口 (人)	在 施設能力 (m <sup>3</sup> /日)
市町村名	設置者名					
平成4年度				19,278 (1,250)	13,939 (1,300)	12,952 (446)
5				19,086 (1,250)	14,047 (1,300)	12,162 (446)
6				18,886 (1,250)	12,437 (1,330)	12,077 (446)
(総数 29) (2)						
徳島市	徳島市	S 35. 1	名東町2丁目	350	192	72
"	"	S 45. 4	名東町3丁目	890	286	260
"	"	S 41. 3	一宮団地	400	167	228
"	"	S 47. 7	矢野団地	400	246	120
"	"	S 60. 7	久光団地	208	110	250
"	"	S 42. 4	東山団地	320	200	170
"	徳島県	S 33. 3	中央病院	900	900	500
"	徳島大学	S 33. 3	徳島大学	1,000	748	2,160
"	緑ヶ丘病院	S 41. 6	緑ヶ丘病院	400	400	80
"	城西病院	S 41. 6	城西病院	400	430	120
"	徳島刑務所	S 47. 4	徳島刑務所	1,500	1,200	600
"	園瀬病院	S 41. 8	園瀬病院	300	300	137
"	大塚化学薬品	S 47. 5	大塚化学薬品	277	220	200
"	市原ハイランド	S 51. 3	市原ハイランド			
"	眉山パークハイツ	S 48. 4	眉山パークハイツ	平成6年廃止 (1,000)	(1,000)	(300)
"	丈六団地	S 52.12	丈六団地	2,421	1,512	1,235
"	ツインハイツ	H 3. 3	ツインハイツ	218	220	250
"	協立病院	S 59.10	協立病院	320	320	156
"	八多病院	S 60. 6	八多病院	160	221	43
小松島市	東洋紡績小松島工場	S 36. 3	東洋紡績小松島工場	1,750	310	1,800
"	日赤病院	S 43. 5	日赤病院	1,500	527	1,440
阿南市	柳島町専用水道組合	S 43.11	柳島町専用水道組合	1,650	1,531	350
上勝町	落合水道組合	S 35.11	落合水道組合	300	115	45
羽ノ浦町	阿南共栄病院	S 41. 4	阿南共栄病院	500	160	574
上板町	藍里病院	S 55. 5	藍里病院	300	111	90
市場町	阿波病院	S 38. 3	阿波病院	126	126	87
鳴島町	国立徳島療養所	S 14. 6	国立徳島療養所	1,200	850	700
"	美馬病院	S 58. 2	美馬病院	225	225	110
"	鳴島病院	S 58. 3	鳴島病院	368	368	147
"	麻植共同病院	S 58. 3	麻植共同病院	303	303	113
三好町	喜来谷水道組合	S 29. 3	喜来谷水道組合	200	139	40
池田町	医療法人 恵済会	S 51. 1	医療法人 恵済会	(250)	(330)	(146)

注 ( ) 書は、上水道からの受水を表す。  
資料 県生活衛生課

## 114 下水道の現況

## (1) 徳島市の現況(平成2～6年度)

(単位:延長・キロメートル, 面積・ヘクタール, 人口・千人, 水量・千m<sup>3</sup>/日)

年 度	管渠延長	増 加 管渠延長	排水面積	増 加 排水面積	排水人口	処理面積	処理区域 内 人 口	増 加 処理人口
平成2年度	158.4	2.6	742.0	18.0	76.3	641.0	67.9	1.6
3	161.4	3.0	751.0	9.0	76.7	644.0	68.3	0.4
4	165.3	3.9	758.0	7.0	76.9	647.0	68.5	0.2
5	170.6	5.3	893.3	135.0	79.3	647.0	68.6	0.1
6	174.3	3.7	918.0	24.7	79.7	766.0	68.7	0.1

年 度	処理能力 人 口	一次処理 人 口	二次処理 人 口	処理能力 水 量	一次処理 水 量	二次処理 水 量	流入水量	水 洗 化 人 口
平成2年度	71.0	—	67.9	63.3	—	60.5	60.5	57.5
3	71.0	—	68.3	63.3	—	60.9	60.9	63.1
4	71.0	—	68.5	63.3	—	61.1	61.1	63.8
5	71.0	—	68.6	63.3	—	61.2	61.2	63.9
6	71.0	—	68.7	63.3	—	61.2	61.2	64.0

資料 県都市計画課

## (2) 麻植郡鴨島町の現況(平成5～6年度)

(単位:延長・キロメートル, 面積・ヘクタール, 人口・千人, 水量・千m<sup>3</sup>/日)

年 度	管渠延長	増 加 管渠延長	排水面積	増 加 排水面積	排水人口	処理面積	処理区域 内 人 口	増 加 処理人口
平成5年度	40.3	5.4	178.0	62.0	8.2	178.0	8.2	1.2
6	47.6	7.3	216.0	38.0	9.0	216.0	9.0	0.8

年 度	処理能力 人 口	一次処理 人 口	二次処理 人 口	処理能力 水 量	一次処理 水 量	二次処理 水 量	流入水量	水 洗 化 人 口
平成5年度	6.0	—	6.0	3.5	—	2.1	2.1	3.6
6	6.0	—	6.0	3.5	—	2.7	2.7	4.7

資料 県都市計画課

# 11 運輸・通信

## 115 道路現況 (平成4～6年)

(単位：メートル)

路線 道路種別	路線数	実延長	改良率 (%)	道路延長	種類別		
					橋りょう		トンネル
					箇所数	延長	箇所数
平成4年4月	27,145	13,769,358	35.8	13,607,426	11,865	141,229	125
5	27,385	13,832,293	36.5	13,668,697	11,883	142,569	120
6	27,645	13,950,656	37.8	13,776,187	11,972	151,040	127
国道 11号	1	30,720	100.0	27,224	33	3,496	0
28	1	8,283	100.0	571,279	23	280	0
32	1	39,250	100.0	35,228	43	2,936	5
55	1	110,631	100.0	101,098	168	5,532	17
192	1	79,968	100.0	76,838	81	2,557	3
193	1	120,776	58.6	114,579	116	3,422	14
195	1	82,116	94.6	75,584	89	2,978	19
318	1	15,234	86.4	12,916	18	1,174	2
319	1	9,964	49.8	9,927	5	37	0
377	1	23	100.0	23	0	0	0
438	1	133,283	56.4	130,533	131	2,107	7
439	1	42,368	17.4	41,919	54	449	0
492	1	29,576	53.5	29,155	20	421	0
主要地方道	43	826,345	58.2	800,669	864	21,397	21
一般県道	155	913,089	45.4	891,769	939	19,679	11
市町村道	27,433	11,476,948	33.2	11,396,418	9,349	79,147	21

路線 道路種別	種類別 トンネル 延長	幅員別					
		改良			未改良		
		車道19.5m以上	車道13m以上	車道5.5m以上	車道5.5m未満	車道5.5m以上	車道3.5m以上
平成4年4月	20,703	1,855	38,117	1,487,969	3,398,102	81,028	669,148
5	21,027	2,005	39,400	1,520,929	3,493,070	81,148	668,949
6	23,429	13,443	43,012	1,590,208	3,630,180	80,625	654,045
国道 11号	0	11,427	2,345	16,948	0	0	0
28	0	0	0	8,283	0	0	0
32	1,086	0	0	39,250	0	0	0
55	4,001	0	8,888	101,743	0	0	0
192	573	0	5,496	74,472	0	0	0
193	2,775	0	112	49,902	20,821	1,127	21,384
195	3,554	0	74	71,983	5,652	430	1,372
318	1,144	0	0	13,080	78	1,206	671
319	0	0	0	3,890	1,068	79	894
377	0	0	0	23	0	0	0
438	643	161	573	45,314	29,073	1,507	26,721
439	0	0	32	1,832	5,525	1,214	15,490
492	0	0	0	10,241	5,594	783	7,440
主要地方道	4,279	720	7,708	352,922	119,464	14,369	126,844
一般県道	1,641	226	1,765	231,379	180,865	17,061	158,223
市町村道	1,383	909	10,056	542,827	3,262,040	42,849	295,006

路線 道路種別	幅員別		路面別			渡船場	
	未改良	改良	砂利道 (防じん含)	舗装道	舗装率(%)	箇所数	延長
	車道3.5m未満	自動車交通不能					
平成4年4月	8,093,139	2,920,968	3,799,976	9,969,382	72.4	1	425
5	8,026,792	2,882,667	3,692,550	10,139,743	73.3	1	425
6	7,939,143	2,843,201	3,605,055	10,345,601	74.2	9	5,743
国道 11号	0	0	0	30,720	100.0	0	0
28	0	0	0	8,283	100.0	0	0
32	0	0	0	39,250	100.0	0	0
55	0	0	0	110,631	100.0	0	0
192	0	0	0	79,968	100.0	0	0
193	27,430	0	10,114	110,662	91.6	0	0
195	2,605	34	3,174	78,942	96.1	0	0
318	199	0	19	15,215	99.9	0	0
319	4,033	0	2,315	7,649	76.8	0	0
377	0	0	0	23	100.0	0	0
438	29,934	0	4,382	128,901	96.7	0	0
439	18,275	0	2,672	39,696	93.7	0	0
492	5,518	0	206	29,370	99.3	0	0
主要地方道	204,318	1,400	62,887	763,458	92.4	0	0
一般県道	323,570	11,374	108,902	804,187	88.1	1	425
市町村道	7,323,261	2,830,393	3,410,384	8,066,564	70.3	8	5,318

資料 県道路保全課

## 116 車種別自動車保有台数 (平成2～6年度)

(単位：台)

年度末	総数	貨物用										
		計	普通車		小型車				被けん引車		軽自動車	
			自家用	営業用	四輪		三輪		自家用	営業用	四輪	三輪
					自家用	営業用	自家用	営業用				
平成2年度	465,999	208,529	10,022	4,077	48,786	312	73	1	19	231	144,992	16
3	481,770	208,069	10,631	4,306	48,633	300	55	1	21	254	143,852	16
4	495,707	206,512	11,040	4,472	48,437	306	50	0	23	277	141,889	18
5	510,722	204,098	11,414	4,532	48,244	304	42	0	34	282	139,229	17
6	525,569	201,912	12,181	4,717	48,009	292	36	0	54	330	136,276	17

年度末	乗合用					乗用					軽四輪車
	計	普通車		小型車		計	普通車		小型車		
		自家用	営業用	自家用	営業用		自家用	営業用	自家用	営業用	
平成2年度	1,685	109	548	944	84	235,457	9,132	34	193,052	1,365	31,874
3	1,710	107	546	970	87	251,102	13,256	45	198,158	1,368	38,275
4	1,735	112	551	981	91	265,864	19,304	49	200,635	1,366	44,510
5	1,728	115	552	970	91	282,313	26,578	58	202,696	1,357	51,624
6	1,724	113	556	965	90	298,293	35,016	63	203,335	1,355	58,524

年度末	特殊用途用						二輪車		
	計	普通車		小型車		大型 特殊車	計	小型 二輪車	軽二輪車
		自家用	営業用	自家用	営業用				
平成2年度	7,626	4,133	813	1,235	62	1,383	12,702	3,752	8,950
3	7,953	4,329	843	1,268	63	1,450	12,936	3,934	9,002
4	8,174	4,456	876	1,278	62	1,502	13,422	4,348	9,074
5	8,512	4,690	907	1,266	67	1,582	14,071	4,943	9,128
6	8,959	4,962	970	1,290	67	1,670	14,681	5,488	9,193

資料 四国運輸局徳島陸運支局

## 117 定期自動車輸送状況

(1) 年度別 (平成2～6年度)

年度	延実在 車両数	延実動 車数	走行キロ数 (千km)	輸送人員			実動車1日1車当たり 走行キロ 数 (km)	輸送人員
				総数 (千人)	定期 (千人)	定期外 (千人)		
平成2年度	130,560	105,250	16,274	18,577	4,850	13,727	154.6	176.5
3	127,928	104,930	16,236	17,891	4,650	13,241	154.7	170.5
4	125,563	101,674	15,954	17,767	4,575	13,192	156.9	174.7
5	126,991	101,355	15,345	17,669	4,018	13,651	151.4	174.3
6	129,206	102,751	16,277	17,124	3,802	13,322	158.4	166.7

資料 徳島県バス協会

# 117 定期自動車

## (2) 路線

路	線	1日平均 走行キロ 数 (km)	1日平均 配車数 (両)	1日平均 運 回 数	1日平均 行 輸 人 送 員	路	線
徳島市バス						徳島バス	
一	宮(しらさぎ台・一宮・入田)	547.4	5.2	25.0	1,067.0	東高引	京徳田
浜	野	204.3	2.0	12.0	282.0	鳴門公	園
五	滝(八多・中津峰・大久保含む)	450.8	2.8	18.0	499.0	鳴門(下板)	板)
不	動	203.7	2.8	14.0	383.0	川長米大	内原津麻
	5号線(駅～住吉～商業高校)	18.6	0.0	3.0	64.0	治屋原(中	央)
大	神子	183.0	1.7	9.0	337.0	藍二条・鴨	住島円橋
不	動	179.4	2.0	12.0	310.0	田	宇蓮島塚
刑	務所	186.2	2.0	6.0	217.0	那河	山内浦島
大	野(55号バイパス～新浜西)	15.8	0.7	1.0	35.0	○一	島谷井崎
西	地	23.7	1.2	1.0	50.0	◎八	脇瀧橋
眉	山		廃	止		川中神佐	泊野生
川	内	104.3	1.0	9.0	210.0	勝和小	原谷口
宮	島	257.2	3.0	19.0	522.0	⑦加	利光浦
	6号線(市原～島田石橋)	1,101.0	7.6	83.0	3,382.0	⑦大	港地路
	南昭和線(駅～山城団地)	382.8	3.4	47.0	1,391.0	⑦神	
	1号線(上鮎喰・駅～津田)	878.8	5.9	70.0	2,464.0	⑦中	
	2号線(法花～吉野川橋)	572.6	5.9	60.0	1,727.0	⑦大	
	3号線(駅～商業・中央市場)	362.0	3.9	35.0	1,202.0	徳椿新	
	4号線(上鮎喰・駅～阪神フェリー)	1,019.7	6.3	67.0	2,739.0	⑦長	
	上鮎喰線(上鮎喰～駅・山城団地)	124.6	8.1	10.0	375.0	①川	
	17号線(商業・市高～地藏院・名東)	579.8	6.9	31.0	1,018.0	①日	
	19号線(上鮎喰・駅～新浜西)	652.9	4.0	33.0	1,741.0	⑦阿	
	8号線(末広住宅・阪神フェリー・高速船)	317.7	2.4	34.0	951.0	阿南ノ	
						①甲	
						空	
						春	
						淡	
						鴨	

資料 徳島市交通局・鳴門市運輸部・小松島市運輸部・徳島バス・四国交通・西部交通・JR四国バス・町村営バス



# 輸 送 状 況 (続 き)

別 (平成6年度)

1日平均 走行キロ 数 (km)	1日平均 配車数 (両)	1日平均 運 行 回 数	1日平均 輸 送 人 員	路 線	1日平均 走行キロ 数 (km)	1日平均 配車数 (両)	1日平均 運 行 回 数	1日平均 輸 送 人 員
<b>鳴門市バス</b>								
2,449.5	3.0	2.0	81.0	鳴 門 公 園	389.3	4.0	15.5	346.0
812.6	3.0	2.0	122.0	北 泊	686.0	9.0	28.0	774.0
260.2	1.5	6.0	232.0	大 麻	148.0	2.0	5.0	128.0
564.7	3.5	9.0	380.0	粟津(スクールバスを含む)	191.3	2.0	14.0	294.0
2,492.6	15.5	71.0	2,632.0	徳長經由粟津	24.3	2.0	2.0	24.0
851.1	5.0	24.5	1,019.0	引 田	728.0	4.0	16.0	835.0
187.5	1.0	14.5	337.0	西回りスカイライン鳴門公園	71.3	鳴門公園共用	1.5	23.0
422.4	2.5	13.0	391.0	運 動 公 園	62.0	他線共用	7.0	15.0
(6.10.1 廃止)				高 島	97.4	1.0	6.0	76.0
384.2	2.0	13.0	321.0	福 良	134.7	1.0	3.0	37.0
<b>小松島市バス</b>								
1,165.3	7.0	25.5	990.0	小 松 島	703.8	8.0	39.1	1,021.2
335.7	2.0	11.5	302.0	和 田 島	494.0	4.0	13.0	600.0
775.1	5.0	12.0	501.0	立 江	408.3	4.0	9.0	366.4
580.1	3.5	22.0	604.0	田 浦	63.3	1.0	3.0	58.5
443.0	3.0	12.0	332.0	赤 石	154.0	2.0	5.0	183.4
643.4	4.0	8.0	446.0					
403.1	2.0	8.0	184.0					
229.6	2.0	7.0	108.0	J R 四 国 バ ス				
2,082.5	13.0	55.0	2,060.0	阿 波	546.6	4.2	62.4	386.1
<b>四 国 交 通</b>								
42.5	0.5	1.0	42.0	西 谷	264.0	2.0	7.5	307.0
1,685.4	10.5	28.5	1,139.0	井 ノ 内	221.8	3.0	10.5	254.0
672.3	4.0	17.5	596.0	猪 の 鼻	52.8	2.0	5.0	100.0
1,711.6	11.0	26.0	1,223.0	祖 谷	573.9	5.0	7.5	237.0
429.8	2.5	12.0	361.0	大 歩 危	141.6	2.0	3.0	100.0
162.0	1.0	7.5	159.0	平 地	146.6	2.0	3.5	74.0
234.0	2.0	9.0	63.0	粟 山	169.8	2.0	4.5	85.0
92.4	0.5	2.0	23.0	新 宮	415.6	4.0	9.0	274.0
154.8	1.5	12.0	81.0	漆 川	199.7	3.0	8.0	114.0
49.2	0.5	6.0	20.0	野 呂	105.3	1.0	6.0	64.0
77.0	1.0	7.0	31.0	白 地	58.0	1.0	2.5	22.0
<b>西 部 交 通</b>								
1,426.8	9.0	23.0	988.0	北 岸 本 線	555.2	3.7	13.0	512.0
952.9	6.0	11.5	623.0	高 松	190.4	1.3	2.0	130.0
366.5	2.0	4.5	246.0					
27.0	0.5	3.0	9.0	町 村 営 バ ス				
908.7	5.0	13.0	220.0	上 勝 町	116.4	1.0	9.0	16.6
1,540.0	9.5	14.0	1,093.0	神 山 町	163.5	2.0	5.0	25.0
178.5	1.0	5.0	60.0	相 生 町	234.22	3.0	7.0	33.3
173.8	1.0	4.0	54.0	木 沢 村	170.8	1.0	4.0	4.0
389.4	2.0	5.5	275.0	海 南 町	444.3	2.0	8.0	73.8
647.6	4.0	13.0	248.0	穴 喰 町	107.0	2.0	5.0	15.0
359.6	2.0	16.0	211.0	美 郷 村	172.5	2.0	11.3	20.3
274.1	1.5	7.0	227.0	木 屋 平 村	236.0	2.0	6.0	86.0
1,301.5	7.0	12.0	396.0	三 好 町	38.4	1.0	3.0	12.0
325.6	2.0	5.5	297.0	西 祖 谷 山 村	409.0	4.0	4.0	127.0

注 (1) ◎印の路線は昭和62. 2. 1路線廃止, 貸切(21条の2)により乗合運送へ  
 ○印の路線は昭和63.10. 1路線廃止, 貸切(21条の2)により乗合運送へ  
 (2) ㊦印の路線は徳島バス阿南株式会社, ㊦印の路線は徳島バス南部株式会社  
 (3) 漆川線は昭和62. 9.30路線廃止, (21条の2)により輸送

## 118 貸切バス輸送状況 (平成2～6年度)

年 度	延 実 在 車 両 数	延 実 動 車 数	走 行 キ ロ 数 (km)	輸 送 人 員	運 行 回 数	実動車1日1車当たり		運 行 1 回 当 たり 実 車 キ ロ 数
						走 行 キ ロ 数 (km)	輸 送 人 員	
平成2年度	85,559	44,462	9,561,161.6	1,860,144	56,998	215.0	41.8	143.5
3	87,000	45,390	9,803(千km)	1,831(千人)	57,400	216.0	40.3	144.0
4	86,889	44,443	9,690(千km)	1,819(千人)	56,900	218.0	40.9	—
5	90,177	46,136	9,683(千km)	1,847(千人)	58,900	210.0	40.0	—
6	88,452	42,429	9,511(千km)	1,770(千人)	55,300	224.0	41.7	—

注 平成元年度は19社の計、平成2年度からは22社の計である。  
資料 徳島県バス協会

## 119 タクシー業者数及び台数 (平成2～6年度)

年 度	業 者 数		台 数		マイクロバス	救 急 車
	一 般	個 人	一 般	個 人		
平成2年度	129	76	1,336	76	59	(身障者専用車 救急車) 2 7
3	130	78	1,342	78	66	(身障者専用車 救急車) 2 7
4	130	79	1,341	79	73	(身障者専用車 救急車) 2 5
5	128	79	1,344	79	73	(身障者専用車 救急車) 2 5
6	128	79	1,346	79	77	(身障者専用車 救急車) 2 5

注 台数の一般には、マイクロバス・身障者専用車・救急車も含まれています。  
資料 徳島県旅客自動車協同組合

## 120 JR四国駅別旅客人員 (平成4～6年度)

(単位：人)

駅 名	普 通		定 期	駅 名	普 通		定 期
	乗 客	降 客			乗 客	降 客	
平成4年度	5,402,552	5,433,273	8,841,066	佐 古	143,273	162,766	118,468
5	5,587,090	5,622,497	9,098,345	蔵 本	118,030	136,776	128,508
6	5,286,095	5,332,280	8,805,405	府 中	73,030	68,523	136,257
板 野	95,702	91,794	157,564	石 井	121,842	130,774	277,310
板 東	35,857	29,358	49,227	牛 島	34,582	34,553	96,804
池 谷	40,196	54,025	23,270	嶋 島	230,170	239,099	379,046
勝 瑞	173,794	173,611	325,380	阿 波 川 島	61,133	61,908	152,965
吉 成	39,137	48,674	136,966	学	51,694	50,179	122,327
鳴 門	167,490	161,215	168,774	山 瀬	15,858	19,617	49,986
徳 島	1,856,227	1,686,962	2,236,450	阿 波 山 川	79,430	85,848	200,128
				穴 吹	119,205	114,767	244,985

## 120 JR四国駅別旅客人員 (続き)

駅名	普通		定期	駅名	普通		定期
	乗客	降客			乗客	降客	
貞光	62,088	67,784	159,940	阿波橋	29,464	30,291	43,198
阿波半田	25,869	25,544	33,851	桑野	32,011	35,984	53,863
阿波加茂	40,515	47,404	88,881	新野	25,516	33,673	127,706
辻	10,509	17,668	137,787	由岐	53,141	55,576	65,282
二軒屋	70,486	84,991	130,644	日和佐	76,006	81,209	139,631
中田	70,785	75,426	159,269	牟岐	78,851	74,361	80,831
南小松島	151,361	163,963	291,390	佃	5,782	9,719	12,055
羽ノ浦	124,506	130,468	294,910	阿波池田	238,383	210,697	267,570
阿波中島	44,247	54,707	69,535	阿波川口	9,304	9,834	71,041
阿南	227,908	202,264	400,068	大歩危	24,697	26,509	40,403

注 総数には掲載されていない駅の旅客人員も含まれている。  
資料 四国旅客鉄道㈱

## 121 入港船舶・船舶乗降人員及び出入貨物 総トン数 (平成2～6年)

(単位：千トン)

年次・港	入港船舶		乗降人員(千人)			出入貨物総トン数		
	総隻数	総トン数	総数	乗込人員	上陸人員	総数	輪移出	輪移入
平成2年	112,387	34,858	2,299	1,154	1,145	9,071	2,741	6,330
3	113,309	36,099	2,336	1,173	1,163	11,089	3,510	7,579
4	115,709	36,933	2,311	1,161	1,150	10,144	3,059	7,085
5	110,337	35,309	2,303	1,160	1,143	9,430	2,598	6,832
6	109,324	33,970	2,378	1,191	1,187	10,397	3,493	6,920
甲種	86,614	32,353	2,142	1,073	1,068	9,405	3,179	6,225
小松島港	67,790	28,153	2,056	1,030	1,025	3,641	664	2,976
小松島港区	35,965	11,685	616	310	306	2,578	488	2,090
徳島港区	31,825	16,468	1,440	720	719	1,063	176	887
橋岡港	9,435	1,445	16	8	8	2,226	736	1,490
富岡港	742	290	—	—	—	607	270	337
撫養港	5,053	1,666	70	35	35	1,577	1,283	294
今切港	3,594	799	—	—	—	1,354	226	1,128
乙種	22,710	1,617	236	118	118	1,008	313	695
那佐港	20	9	—	—	—	16	2	14
粟津港	1,931	418	—	—	—	484	26	458
折野港	9,750	82	—	—	—	6	—	—
亀浦港	4,692	748	232	116	116	—	—	—
中島港	382	184	—	—	—	276	115	161
日和佐港	5,640	63	4	2	2	2	—	2
浅川港	295	113	—	—	—	224	170	54
(内フェリー)	(8,243)	(21,202)						

資料 県港湾課

## 122 フェリーボート利用車台数（平成2～6年）

（単位：台）

年次	乗 船 数					下 船 数				
	総 数	貨物車	バ ス	乗用車	二輪車	総 数	貨物車	バ ス	乗用車	二輪車
平成2年	275,440	136,992	1,284	123,273	13,891	257,437	109,551	1,099	132,589	14,198
3	281,686	134,306	1,368	131,306	14,706	271,486	115,210	1,300	140,305	14,671
4	199,112	90,113	1,346	95,424	12,229	186,653	69,574	1,141	104,306	11,632
5	188,320	82,074	1,192	93,430	11,624	178,573	62,267	1,027	103,153	12,139
6	176,561	72,470	1,269	90,820	12,002	170,691	59,085	1,106	98,449	12,051

資料 共同汽船(株)、淡路フェリーボート(株)、オーシャン東九フェリー(株)、南海フェリー(株)

## 123 港 湾（平成5年度末）

港 湾	種別	港 湾 区 域	設定年月日
小松島港	重要港湾	徳島市沖洲町高洲北端（北緯34度4分10秒東経134度35分59秒）から114度1,500メートルの地点まで引いた線、同地点から164度6,700メートルの地点まで引いた線及び陸岸により囲まれた海面並びに福島川、沖洲川、勝浦川、神田瀬川及び立江川各最下流道路橋、新町川かちどき橋、園瀬川鉄道橋、冷田川冷田川樋門、御座船川山城屋橋、芝生川芝生川樋門並びに太田川太田川樋門各下流の河川水面。	昭和55. 1.29 （変更）
橋 港	〃	阿南市大渦町柏の東端（北緯33度52分49秒東経134度40分50秒）から楠ヶ浦北端（北緯33度51分3秒東経134度41分41秒）まで引いた線及び陸岸により囲まれた海面。ただし、漁港法により指定された後戸、曲、小杭及び大渦の各漁港区域を除く。	昭和58. 5.20 （変更）
折野港	地方港湾	北灘三角点（426.6メートル）から通念島三角点（24.9メートル）を見通した線上1,500メートルの地点を中心として3,000メートルの半径を有する円内の海面。ただし、漁港法により指定された三津漁港の区域を除く。	昭和58. 5.20 （変更）
撫養港	〃	遠見ノ鼻から0度1,750メートルの地点から90度2,300メートルの地点まで引いた線、同地点から180度4,800メートルの地点まで引いた線、同地点から270度に引いた線、竹島北端から270度に引いた線、及び陸岸により囲まれた海面並びに撫養川最下流道路橋下流の河川水面。ただし、漁港法により指定された土佐泊漁港の区域を除く。	昭和58. 5.20 （変更）
富岡港	〃	亀崎東端から丸島、中津島、青島各頂点を経て那賀川右岸北端（北緯34度56分2秒東経134度42分6秒）まで引いた線及び陸岸により囲まれた海面並びに岡川樋門上流側壁の内面延長線より下流の河川水面。	昭和58. 5.20 （変更）
日和佐港	〃	阿瀬比鼻から大磯まで引いた線及び陸岸により囲まれた海面並びに日和佐川最下流道路橋及び奥濁川第2樋門下流の水面。ただし、恵美須浜漁港の区域を除く。	昭和46.12.21 （変更）
今切港	〃	相生橋西端から52度1,400メートルの地点を中心として1,500メートルの半径を有する円内の海面並びに今切川三ツ合橋及び鍋川宮川橋各下流の河川水面。ただし、漁港法により指定された長原漁港の区域を除く。	昭和58. 5.20 （変更）
浅川港	〃	網代崎から0度に引いた線及び陸岸により囲まれた海面。	昭和28. 9.30
那佐港	〃	乳崎を中心として900メートルの半径を有する円内の海面及び那佐湾海面。	昭和28. 9.30
亀浦港	〃	鳴門市鳴門町土佐泊浦字福池の三角点（98.7メートル）から270度に引いた線と陸岸及び堀越橋に囲まれた海面。ただし、漁港法により指定された亀浦漁港の区域を除く。	昭和47. 3.28 （変更）
中島港	〃	那賀川町上福井字除226番地の三角点（17.7メートル）から135度1,020メートルの地点（那賀川河川堤防最下流点）から90度に引いた線、同三角点から110度1,180メートル地点（防波堤上）を中心として半径850メートルに引いた線及び陸岸に囲まれた海面並びに那賀川町中島出島樋門より下流の那賀川支出島川水面。	昭和41. 8. 5 （変更）
粟津港	〃	粟津浦三角点（3.0メートル）から180度300メートルの地点を中心として1,700メートルの半径を有する円内の海面並びに旧吉野川大津橋下流の河川水面及び撫養川樋門より上流の河川水面。ただし、漁港法により指定された粟津漁港の区域を除く。	昭和41. 2.15

資料 県港湾課

## 124 航空輸送状況 (平成2～6年)

(単位：人，キログラム)

年次	乗客人員				降客人員				荷物	
	総数	大阪	東京	福岡	総数	大阪	東京	福岡	発送	到着
平成2年	469,838	198,987	270,851	—	467,242	196,870	270,372	—	1,316,186	1,939,469
3	481,875	201,486	280,389	—	483,417	196,720	286,697	—	1,291,525	1,769,584
4	480,583	195,316	285,267	—	486,049	193,607	292,442	—	1,414,184	1,604,865
5	476,915	190,514	286,401	—	477,846	187,227	290,619	—	1,275,062	1,561,995
6	475,903	174,504	297,804	3,595	477,784	172,559	301,250	3,975	1,438,808	1,545,577

注 平成6年10月日本エアシステム福岡線，平成6年11月全日本運輸東京線新設。  
資料 運輸省「航空輸送統計年報」

## 125 電報・電話

## (1) 電報・電話取扱局数 (平成2～6年度)

年度	支社	電報 電話局	電 交換局	電 話 中 継局	無 線 中 継局	委 託 局	申 込 電 話 積 帯 数
平成2年度	1	支店 3 営業所 10	44	1	—	194	—
3	—	支店 3 営業所 10	44	1	—	194	—
4	—	支店 3 営業所 10	44	1	—	194	—
5	—	支店 3 営業所 10	44	1	—	194	—
6	—	支店 3 営業所 10	44	1	—	194	—

注 委託局は電報取扱郵便局  
資料 NTT徳島支店

## (2) 開通電話数 (平成2～6年度)

(単位：台)

種別	平成2年度	3	4	5	6
総数	343,657	354,342	363,896	371,878	376,240
一般加入電話	333,909	344,920	354,339	362,289	366,821
有料	331,337	341,736	350,964	358,636	363,300
業務用	2,572	3,184	3,375	3,653	3,521
事業所集団電話	2,227	1,883	1,933	1,945	1,955
公衆電話	4,723	4,712	4,710	4,776	4,570
赤電話	604	490	243	110	—
青電話	40	27	19	3	—
黄電話	1,154	1,173	343	97	—
緑電話	2,727	2,826	3,911	4,373	4,398
デジタル式電話	—	—	—	—	172
郵便局	198	196	194	193	—
着信用電話	2,589	2,581	2,644	2,595	2,621
警察・消防	209	246	270	273	273

注 公衆電話(赤，青，黄)は平成6年度で廃止  
資料 NTT徳島支店

## 125 電 報 ・ 電 話 (続き)

## (3) 電話取扱局別開通電話数 (平成2～6年度)

(単位:台)

局 別	平成2年度	3	4	5	6	地 域
総 数	343,657	354,342	363,896	371,878	376,240	
徳 島	139,152	142,865	147,224	149,827	153,017	徳島市, 佐那河内村, 神山町 (鳴門市大麻町市場, 川崎, 小松島市江田町, 石井町尼寺, 内谷, 藍住町勝瑞, 北島町高房, 鯛ノ浜) の一部
石 井	8,205	8,443	8,694	8,945	9,170	石井町
板 野	21,064	21,879	22,526	23,427	24,282	板野町, 藍住町, 吉野町, 上板町, 土成町 (鳴門市大麻町松, 津慈) の一部
鳴 門	37,241	38,454	39,435	40,636	41,574	鳴門市, 松茂町, 北島町, (徳島市応神町, 藍住町乙瀬, 勝瑞) の一部
小 松 島	16,828	17,636	18,187	18,598	18,255	小松島市, (徳島市大原町, 那賀川町島尻) の一部
阿波勝浦	3,568	3,681	3,802	3,874	3,794	勝浦町, 上勝町
阿 南	29,557	30,951	31,915	32,674	32,263	阿南市, 羽ノ浦町, 那賀川町
丹 生 谷	5,406	5,652	5,769	5,916	5,715	鶯敷町, 相生町, 上那賀町, 木沢村, 木頭村
牟 岐	8,448	8,768	9,175	9,303	8,962	牟岐町, 海南町, 海部町, 穴喰町
日 和 佐	4,342	4,476	4,668	4,752	4,547	日和佐町, 由岐町
鳴 島	26,236	26,885	27,255	27,922	28,370	鳴島町, 山川町, 川島町, 美郷村, 阿波町, 市場町
脇 町	20,541	21,075	21,454	21,759	24,261	脇町, 穴吹町, 貞光町, 半田町, 美馬町, 一宇村, 木屋平村, (三加茂町毛田) の一部
阿波池田	23,069	23,577	23,792	24,245	22,030	池田町, 井川町, 三好町, 三野町, 三加茂町, 山城町, 西祖谷山村, 東祖谷山村

注 石井, 板野, 小松島, 阿波勝浦, 丹生谷, 日和佐局は平成6. 11. 30廃止  
資料 N T T 徳島支店

# 125 電報・電話(続き)

## (4) 国内電報発信数(平成2～6年度)

発信総数	平成2年度	3	4	5	6
		169,848	200,727	176,573	171,414

資料 NTT徳島支店

# 126 郵便

## (1) 郵便施設数(平成2～平成6年度)

年度末	郵便局				簡易郵便局	郵便切手類販売所	郵便差出箱	私書箱		
	計	普通局	集配特定局	無集配特定局				設備局	設備数	貸与数
平成2年度	201	9	65	127	38	1,355	1,655	32	490	303
3	201	9	62	130	38	1,351	1,655	—	—	—
4	199	9	62	128	39	1,349	1,662	—	—	—
5	201	10	61	130	40	1,347	1,667	—	—	—
6	203	10	60	133	38	1,316	1,681	35	500	322

注 私書箱については、平成3年度から調査廃止した。  
資料 四国郵政局

## (2) 小包郵便物数(平成2～6年度)

(単位：千個)

年度・局種	総数	一 般						書 籍					
		計	普通	普通速達	一書	一般留	簡易留	計	普通	普通速達	一書	一般留	簡易留
平成2年度	1,147	921	884	17	20	—	226	226	0	0	—	—	—
3	1,190	971	928	20	23	—	219	219	0	0	—	—	—
4	1,171	961	915	26	20	—	210	210	0	0	—	—	—
5	988	799	763	21	15	—	189	189	0	0	—	—	—
6	1,066	848	820	14	14	—	218	218	0	0	—	—	—
普通局	437	353	333	8	12	—	84	84	0	0	—	—	—
集配特定局	292	268	266	2	0	—	24	24	0	0	—	—	—
無集配特定局	337	227	221	4	2	—	110	110	0	0	—	—	—

資料 四国郵政局

## 126 郵便 (続き)

### (3) 引受内国通常郵便物数 (平成2～6年度)

(単位：千通)

年度・月	普通通常					特殊通常			年賀引受	選挙引受
	計	第1種	第2種	第3種	第4種	計	普通速達	書留		
平成2年度	66,108	38,806	23,572	3,673	57	2,829	1,061	1,768	葉封 18,598 68	54
3	71,954	40,893	27,210	3,799	52	2,978	1,116	1,862	葉封 19,228 72	711
4	77,820	45,518	29,323	2,924	55	2,948	1,050	1,898	葉封 19,298 85	148
5	74,357	44,224	26,099	3,966	68	2,981	1,082	1,899	葉封 19,498 52	558
6	72,988	42,067	28,088	2,779	54	2,926	1,087	1,839	葉封 18,884 61	85

資料 四国郵政局

### (4) 電子郵便引受物数 (有料) (平成2～6年度)

(単位：通)

年度別	平成2年度	3	4	5	6
電子郵便	140,657	160,740	154,429	168,103	174,114

資料 四国郵政局

### (5) ふるさと小包引受物数 (平成2～6年度)

(単位：個)

年度別	平成2年度	3	4	5	6
ふるさと小包	174,328	161,327	198,674	220,820	183,700

資料 四国郵政局



# 12 商業・貿易

# 127 商

## (1) 産業分類別商店数・従業者数・

(単位：店，人，万円，㎡)

産業分類別	商 店					
	計	経営組織別		従 業		
		法 人	個 人	1～2人	3～4	5～9
平成 3 年 7 月	17,286	5,995	11,291	9,461	4,285	2,286
6	16,074	6,051	10,023	8,844	3,571	2,242
卸 売 業	2,584	1,857	727	647	641	697
一 般 卸 売 業	2,573	1,854	719	639	639	696
各種商品卸売業	5	5	—	—	—	1
織維品卸売業	12	9	3	4	4	4
衣服・身の回り品卸売業	130	108	22	26	45	35
農畜産物・水産物卸売業	309	194	115	73	68	89
食料・飲料卸売業	414	261	153	137	103	82
建築材料卸売業	453	289	164	116	133	125
化学製品卸売業	81	70	11	15	18	27
鉱物・金属材料卸売業	95	91	4	8	18	31
再生資源卸売業	38	13	25	16	4	13
一般機械器具卸売業	222	188	34	41	59	67
自動車卸売業	105	82	23	25	23	33
電気機械器具卸売業	100	84	16	20	19	25
その他の機械器具卸売業	68	58	10	8	22	24
家具・建具・じゅう器等卸売業	124	96	28	32	36	28
医薬品・化粧品等卸売業	162	111	51	49	33	38
他に分類されない卸売業	255	195	60	69	54	74
代理商，仲立業	11	3	8	8	2	1
小 売 業	13,490	4,194	9,296	8,197	2,930	1,545
各種商品小売業	32	17	15	10	6	4
織物・衣服・身の回り品小売業	1,894	750	1,144	1,131	482	228
飲食料品小売業	5,224	1,165	4,059	3,407	1,030	458
自動車・自転車小売業	904	317	587	498	175	136
家具・じゅう器・家庭用機械器具小売業	1,229	418	811	703	305	162
その他の小売業	4,207	1,527	2,680	2,448	932	557

注 飲食店を除く。  
 他に分類されない卸売業：紙，紙製品，金物，肥料・飼料，スポーツ用品などの卸売業  
 その他の小売業：医薬品，化粧品，燃料，書籍，紙・文房具，スポーツ用品などの小売業  
 資料 県統計システム課「徳島県の商業」

## (2) 一般飲食店の業種別商店数・従業者数・年間

(単位：店，人，万円)

業 種 別	商 店 数		
	計	法 人	個 人
平成 元 年 10 月	3,624	567	3,057
4	3,502	661	2,841
食 堂 ， レ ス ト ラ ン	1,576	359	1,217
一 般 食 堂	703	130	573
日 本 料 理 店	229	94	135
西 洋 料 理 店	135	69	66
中華料理店，その他の東洋料理店	509	66	443
そ ば ， う ど ん 店	248	68	180
す し 店	226	49	177
喫 茶 店	942	123	819
そ の 他 の 一 般 飲 食 店	510	62	448

資料 県統計システム課「徳島県の商業」

業

年間商品販売額（平成3・6年）

数					従業者数	年間商品 販売額	商 品 手持額	小 売 業 売場面積
者	規	模	別					
10～19	20～29	30～49	50～99	100人以上				
862	187	134	57	14	71,275	199,712,460	17,664,205	1,059,902
930	231	172	64	20	71,730	202,049,822	16,696,123	950,929
394	86	69	41	9	21,796	119,573,340	6,473,403	—
394	86	69	41	9	21,773	119,573,340	6,473,403	—
4	—	—	—	—	65	527,215	141,018	—
—	—	—	—	—	45	113,994	32,341	—
13	5	4	2	—	990	3,249,577	633,398	—
56	8	5	9	1	2,920	28,359,374	582,235	—
54	15	15	6	2	3,377	16,652,878	688,848	—
50	17	10	2	—	3,039	17,630,922	1,067,825	—
17	2	1	1	—	637	4,963,989	209,062	—
25	6	5	2	—	1,092	6,639,135	324,122	—
4	1	—	—	—	196	284,843	14,478	—
35	8	9	2	1	1,970	6,747,793	430,670	—
18	3	1	2	—	862	3,341,658	244,428	—
21	5	9	1	—	1,107	6,104,664	223,867	—
9	1	1	3	—	607	2,680,735	250,569	—
18	6	1	3	—	965	3,551,596	374,599	—
27	3	4	4	4	1,866	9,517,755	621,943	—
43	6	4	4	1	2,035	9,207,212	634,000	—
—	—	—	—	—	23	—	—	—
536	145	103	23	11	49,934	82,476,482	10,222,720	950,929
1	—	1	4	6	1,608	7,863,262	621,534	72,575
46	5	1	—	1	5,618	8,158,992	2,182,433	169,388
207	66	51	5	—	18,232	25,687,960	1,426,800	312,150
74	8	4	7	2	4,240	10,266,498	916,578	33,676
47	5	7	—	—	4,146	6,965,694	1,370,921	144,334
161	61	39	7	2	16,090	23,534,076	3,704,454	218,806

商品販売額及び来客収容人員数（平成元・4年10月1日現在）

従業者数	年間商品販売額	来客収容人員数
11,715	4,922,215	122,009
12,448	5,724,453	120,768
6,653	3,345,973	66,990
2,299	941,727	28,265
1,538	1,017,037	15,484
1,118	554,343	8,318
1,698	832,866	14,923
1,004	465,516	9,735
777	510,518	5,963
2,538	902,596	27,599
1,476	499,850	10,481

## 127 商

## (3) 市町村別商店数・従業者数及び年間商品販売額

(単位：店、人、万円)

市町村別	商店数						従業者	
	卸売業		小売業		一般飲食店		卸売業	
	平成3年	平成6年	平成3年	平成6年	平成元年	平成4年	平成3年	平成6年
総数	2,879	2,584	14,407	13,490	3,624	3,502	22,887	21,796
徳島市	1,639	1,511	4,560	4,327	1,715	1,637	15,687	14,770
鳴門市	160	150	1,079	1,038	305	325	910	999
小松島市	114	93	721	654	186	193	646	657
阿南市	160	141	1,074	1,017	209	218	1,015	1,021
勝浦町	15	15	128	119	14	13	101	68
上勝町	2	2	46	44	2	5	x	x
佐那河内村	2	1	42	36	2	2	x	x
石井町	61	48	339	320	76	65	348	206
神山町	6	5	191	181	26	15	13	13
那賀川町	12	7	133	123	7	6	49	45
ノノ浦町	21	14	206	192	33	37	105	74
鷺敷町	14	3	90	81	14	16	56	17
相生町	8	6	61	62	12	11	29	27
上那賀町	—	1	64	54	9	6	—	x
木戸村	3	—	25	25	2	3	4	—
木由岐村	—	—	45	44	3	4	—	—
日和佐町	6	5	73	72	7	6	42	34
牟岐町	13	14	174	160	43	37	41	50
海部町	20	11	165	155	27	23	140	109
海部町	21	16	136	139	21	21	209	111
海部町	4	4	74	69	11	10	16	13
海部町	12	9	86	81	20	22	36	32
北島町	33	31	147	146	48	46	441	526
藍住町	34	41	242	219	46	49	433	509
板野町	38	45	290	286	69	62	310	410
板上町	15	14	187	174	39	39	69	67
吉野町	14	11	166	146	20	19	51	40
土成町	18	12	142	128	23	18	69	61
市場町	19	13	122	125	21	21	64	55
阿波町	21	19	205	167	26	28	124	77
鳴川町	26	21	219	195	24	30	99	95
山川町	73	72	527	477	115	110	367	350
美郷村	6	7	124	109	24	22	14	13
美郷村	29	32	239	218	32	25	142	196
美郷村	1	—	26	23	2	1	x	—
美郷村	48	37	394	364	74	59	289	280
美半町	15	12	162	149	23	21	86	97
美半町	18	17	134	124	18	19	54	45
美半町	17	11	165	155	26	24	73	56
一穴村	—	—	37	36	7	6	—	—
穴吹村	16	18	146	130	23	19	82	84
木屋村	—	—	33	29	7	6	—	—
三好町	10	3	100	98	12	11	33	13
三好町	11	9	94	84	14	10	77	79
池田町	78	71	462	429	103	93	385	370
山城町	16	13	116	103	25	26	34	35
井川町	16	11	128	117	12	11	53	38
三加町	13	8	200	188	25	34	60	37
東祖谷山村	1	—	46	43	8	5	x	—
西祖谷山村	—	—	42	35	14	13	—	—

資料 県統計システム課「徳島県の商業」

## 業 (続き)

(卸売・小売業は平成3・6年, 一般飲食店は平成元・4年)

業 者 数				年 間 商 品 販 売 額					
小 売 業		飲 食 店		卸 売 業		小 売 業		一 般 飲 食 店	
平成3年	平成6年	平成元年	平成4年	平成3年	平成6年	平成3年	平成6年	平成元年	平成4年
48,388	49,934	11,715	12,448	120,958,715	119,573,340	78,753,745	82,476,482	4,922,215	5,724,453
18,782	19,556	6,154	6,272	92,495,684	92,830,922	36,631,094	37,289,497	2,632,683	2,976,708
3,413	3,558	865	953	3,226,804	3,330,820	5,629,864	5,742,116	369,080	461,888
2,377	2,392	551	715	3,032,345	2,406,566	3,569,976	3,568,249	199,888	285,184
3,407	3,540	636	710	4,705,743	4,975,120	4,899,548	5,308,251	204,942	261,980
330	336	29	25	148,246	105,860	321,526	382,217	13,208	9,140
x	x	x	21	x	x	x	x	x	11,730
x	x	x	x	x	x	x	x	x	x
1,156	1,219	243	337	701,067	749,140	2,006,518	2,365,777	99,395	138,351
396	368	51	36	22,805	11,412	271,860	279,417	13,891	12,079
308	330	16	16	107,724	88,733	291,076	332,207	3,262	3,164
722	722	104	140	181,272	115,081	1,189,255	1,178,446	47,987	65,607
256	265	38	39	50,317	31,000	189,410	228,519	14,466	13,420
156	187	35	17	60,836	47,527	207,602	259,270	14,321	5,703
128	x	18	14	—	x	111,356	x	3,642	5,104
46	49	x	7	840	—	52,461	49,383	x	870
92	87	4	7	—	—	77,715	96,231	1,309	1,181
173	158	14	11	294,767	229,032	123,908	139,973	4,250	2,180
422	411	90	97	108,400	109,276	419,917	404,880	47,666	47,656
550	576	69	63	403,287	246,668	493,075	545,547	26,385	27,388
312	424	47	44	1,112,574	463,149	374,534	491,532	15,702	21,767
196	166	26	29	15,531	16,782	245,264	271,297	12,759	13,115
197	187	45	65	112,070	84,210	207,514	216,160	16,811	26,079
510	692	192	215	3,058,292	3,077,495	913,671	1,120,834	95,218	124,370
905	980	143	165	1,722,970	2,063,308	1,600,293	1,580,898	49,352	68,173
1,163	1,296	258	320	1,024,865	1,430,563	2,244,949	2,789,234	117,913	159,818
559	558	99	98	170,900	159,640	733,075	742,172	35,282	28,232
509	458	47	46	214,348	123,741	682,079	683,930	14,140	16,776
457	432	54	56	191,584	166,786	527,758	579,665	25,095	13,636
336	376	74	101	99,998	93,539	368,037	551,636	30,761	46,030
606	574	58	82	263,377	201,864	856,958	907,875	20,130	33,279
515	530	66	81	221,507	270,466	602,371	614,198	38,801	43,810
1,733	1,831	320	338	1,183,952	1,147,227	3,079,380	3,463,408	111,876	143,613
325	291	91	111	21,699	17,208	290,356	311,565	48,748	64,388
708	701	91	89	346,681	363,088	869,572	909,459	33,475	38,304
x	48	x	x	x	—	x	39,931	x	x
1,237	1,457	202	202	1,175,759	1,125,266	2,211,071	2,274,492	63,365	76,331
412	414	43	37	581,492	558,000	577,055	630,702	12,182	10,630
315	309	33	49	76,283	68,294	274,112	256,884	8,773	19,510
545	513	58	58	175,138	70,850	646,680	721,363	17,286	18,855
72	68	14	12	—	—	27,590	38,615	1,410	710
388	347	73	55	681,642	303,351	357,338	373,177	39,822	37,210
48	53	14	14	—	—	33,821	28,478	1,680	2,530
307	267	25	26	124,465	88,082	269,664	288,340	4,605	7,783
232	237	23	18	366,876	413,128	231,307	261,233	4,670	3,735
1,512	1,387	346	357	1,968,018	1,751,508	2,194,802	2,004,651	194,291	213,788
267	240	166	123	19,545	35,071	256,261	274,910	143,253	79,478
314	301	35	37	127,654	107,717	369,823	372,953	13,863	15,049
563	586	81	87	262,124	90,850	888,868	1,113,617	40,310	51,640
x	75	21	14	x	—	x	66,428	4,248	5,130
107	84	35	32	—	—	55,105	46,782	6,375	9,545

## 128 貿

## (1) 仕向地・品目別輸出

(単位：金額・千円)

仕向地 品目	北 米	中 南 米	東 南 ア ジ ア	中 近 東	ア フ リ カ
平成4年総額	17,875,434 (1,563,234)	340,888 ( 0)	25,265,073 (7,303,383)	496,435 (28,930)	155,011 ( 0)
5	24,197,474 (1,614,977)	45,000 (45,000)	16,298,292 (6,465,816)	255,633 (15,633)	598,163 ( 0)
6	13,260,721 (2,966,379)	11,550 ( 0)	18,694,010 (6,236,983)	796,275 (26,275)	0 ( 0)
農水産品	17,594 (192)	0 ( 0)	553,076 (553,076)	770,000 ( 0)	0 ( 0)
肉 類	0 ( 0)	0 ( 0)	20,000 (20,000)	0 ( 0)	0 ( 0)
魚介類	0 ( 0)	0 ( 0)	500,000 (500,000)	0 ( 0)	0 ( 0)
野菜・果実類	17,402 ( 0)	0 ( 0)	0 ( 0)	0 ( 0)	0 ( 0)
加工食品類	192 (192)	0 ( 0)	78 (78)	770,000 ( 0)	0 ( 0)
その他	0 ( 0)	0 ( 0)	32,998 (32,998)	0 ( 0)	0 ( 0)
化学品	3,985,581 (1,184,396)	0 ( 0)	6,305,275 (310,281)	0 ( 0)	0 ( 0)
無機化学品	2,119,495 (792,807)	0 ( 0)	4,411,585 (8,117)	0 ( 0)	0 ( 0)
有機化学品	275,130 (9,000)	0 ( 0)	1,218,270 (56,909)	0 ( 0)	0 ( 0)
医薬品・医薬用品	0 ( 0)	0 ( 0)	212,754 (129,964)	0 ( 0)	0 ( 0)
その他	1,590,956 (382,589)	0 ( 0)	462,666 (115,291)	0 ( 0)	0 ( 0)
機械・金属	7,464,222 (898,667)	11,550 ( 0)	6,571,921 (3,267,888)	26,275 (26,275)	0 ( 0)
一般機械	3,760,000 ( 0)	0 ( 0)	3,145,265 (2,359,265)	7,650 (7,650)	0 ( 0)
電気機械	1,390,352 (168,126)	11,550 ( 0)	2,318,571 (228,700)	0 ( 0)	0 ( 0)
輸送機械	0 ( 0)	0 ( 0)	62,000 (62,000)	0 ( 0)	0 ( 0)
精密機械	1,943,495 (551,166)	0 ( 0)	957,503 (539,341)	18,625 (18,625)	0 ( 0)
金属製品	370,375 (179,375)	0 ( 0)	88,582 (78,582)	0 ( 0)	0 ( 0)
繊維品	16,771 (16,771)	0 ( 0)	1,193,900 (422,600)	0 ( 0)	0 ( 0)
繊維原料	0 ( 0)	0 ( 0)	771,300 ( 0)	0 ( 0)	0 ( 0)
糸 類	0 ( 0)	0 ( 0)	0 ( 0)	0 ( 0)	0 ( 0)
織物類	3,000 (3,000)	0 ( 0)	419,000 (419,000)	0 ( 0)	0 ( 0)
繊維二次製品	13,771 (13,771)	0 ( 0)	3,600 (3,600)	0 ( 0)	0 ( 0)
木工品	0 ( 0)	0 ( 0)	2,057 (2,057)	0 ( 0)	0 ( 0)
雑製品他	1,776,553 (866,353)	0 ( 0)	4,067,781 (1,681,081)	0 ( 0)	0 ( 0)
紙・紙製品	1,643,200 (853,000)	0 ( 0)	3,937,781 (1,611,081)	0 ( 0)	0 ( 0)
その他	133,353 (13,353)	0 ( 0)	130,000 (70,000)	0 ( 0)	0 ( 0)

注1 ( )は中小企業実績

2 「中近東」は、前年の「西アジア」に該当する。

資料 商工政策課

## 易

## 実績 (平成4～6年)

大 洋 州	西 欧	中 国	ロシア／東欧	そ の 他	合 計
378,587 (187,445)	15,458,433 (1,941,933)	2,995,082 (998,170)	64,000 (64,000)	16,981,756 (2,586,879)	80,010,699 (14,673,974)
268,316 (167,816)	12,535,047 (1,166,606)	1,486,852 (1,088,312)	64,000 (64,000)	6,937,988 (162,428)	62,686,765 (10,790,588)
88,348 (88,348)	11,676,330 (2,768,425)	1,653,884 (426,984)	22,800 (22,800)	6,068,707 (383,615)	52,272,625 (12,919,809)
118 (118)	178 (178)	200 (200)	0 (0)	0 (0)	1,341,166 (553,764)
0 (0)	0 (0)	0 (0)	0 (0)	0 (0)	20,000 (20,000)
0 (0)	0 (0)	0 (0)	0 (0)	0 (0)	500,000 (500,000)
0 (0)	0 (0)	0 (0)	0 (0)	0 (0)	17,402 (0)
118 (118)	78 (78)	0 (0)	0 (0)	0 (0)	770,466 (466)
0 (0)	100 (100)	200 (200)	0 (0)	0 (0)	33,298 (33,298)
5,230 (5,230)	2,492,755 (27,650)	0 (0)	0 (0)	225,025 (2,583)	13,013,866 (1,530,140)
3,000 (3,000)	1,171,626 (0)	0 (0)	0 (0)	222,442 (0)	7,928,148 (803,924)
0 (0)	333,479 (0)	0 (0)	0 (0)	0 (0)	1,826,879 (65,909)
0 (0)	960,000 (0)	0 (0)	0 (0)	0 (0)	1,172,754 (129,964)
2,230 (2,230)	27,650 (27,650)	0 (0)	0 (0)	2,583 (2,583)	2,086,085 (530,343)
80,000 (80,000)	8,792,892 (2,350,092)	417,114 (137,114)	22,800 (22,800)	4,686,182 (381,032)	28,072,956 (7,163,868)
0 (0)	3,601,561 (870,561)	417,114 (137,114)	22,800 (22,800)	3,633,000 (0)	14,587,390 (3,397,390)
0 (0)	2,563,092 (0)	0 (0)	0 (0)	783,134 (381,032)	7,066,699 (777,858)
0 (0)	0 (0)	0 (0)	0 (0)	0 (0)	62,000 (62,000)
80,000 (80,000)	1,884,283 (891,575)	0 (0)	0 (0)	270,048 (0)	5,153,954 (2,080,707)
0 (0)	743,956 (587,956)	0 (0)	0 (0)	0 (0)	1,202,913 (845,913)
0 (0)	0 (0)	931,912 (160,612)	0 (0)	0 (0)	2,142,583 (599,983)
0 (0)	0 (0)	806,912 (35,612)	0 (0)	0 (0)	1,578,212 (35,612)
0 (0)	0 (0)	0 (0)	0 (0)	0 (0)	0 (0)
0 (0)	0 (0)	125,000 (125,000)	0 (0)	0 (0)	547,000 (547,000)
0 (0)	0 (0)	0 (0)	0 (0)	0 (0)	17,371 (17,371)
0 (0)	0 (0)	2,058 (2,058)	0 (0)	0 (0)	4,115 (4,115)
3,000 (3,000)	390,505 (390,505)	302,600 (127,000)	0 (0)	1,157,500 (0)	7,697,939 (3,067,939)
3,000 (3,000)	350,000 (350,000)	275,600 (100,000)	0 (0)	1,097,500 (0)	7,307,081 (2,917,081)
0 (0)	40,505 (40,505)	27,000 (27,000)	0 (0)	60,000 (0)	390,858 (150,858)

## 128 貿

## (2) 仕出地・品目別輸入

(単位：金額・千円)

仕出地 品目	北 米	中 南 米	東南アジア	中 近 東	ア フ リ カ
平成4年総額	25,111,599 (8,416,908)	5,561,002 (1,716,491)	17,143,978 (12,048,077)	303,092 ( 0)	3,935,722 (315,123)
5	39,940,467 (21,033,523)	4,734,017 (4,303,135)	18,300,757 (12,111,727)	123,165 ( 0)	4,487,901 (844,520)
6	32,263,874 (14,415,073)	4,336,655 (3,925,996)	29,488,401 (23,482,734)	92,257 ( 0)	2,549,647 (657,050)
農水産品	1,448,278 (1,241,166)	253,265 (253,265)	8,348,025 (6,577,673)	0 ( 0)	0 ( 0)
肉類	0 ( 0)	0 ( 0)	0 ( 0)	0 ( 0)	0 ( 0)
魚介類	190,000 (190,000)	0 ( 0)	4,616,075 (4,616,075)	0 ( 0)	0 ( 0)
野菜・果実類	0 ( 0)	0 ( 0)	2,908,338 (1,137,986)	0 ( 0)	0 ( 0)
穀類・豆類	119,578 (119,578)	0 ( 0)	0 ( 0)	0 ( 0)	0 ( 0)
加工食品類	1,087,378 (880,266)	253,265 (253,265)	812,512 (812,512)	0 ( 0)	0 ( 0)
その他	51,322 (51,322)	0 ( 0)	11,100 (11,100)	0 ( 0)	0 ( 0)
原料品	29,340,877 (11,725,036)	4,082,590 (3,671,931)	13,609,575 (10,240,746)	92,257 ( 0)	2,537,647 (645,050)
繊維原料	0 ( 0)	0 ( 0)	6,868,000 (6,868,000)	0 ( 0)	0 ( 0)
金属原料	0 ( 0)	0 ( 0)	3,749 ( 0)	0 ( 0)	0 ( 0)
非金属原料	393,881 ( 0)	410,659 ( 0)	2,794,307 (127,183)	92,257 ( 0)	1,163,819 ( 0)
原木・チップ	21,147,936 (10,547,936)	3,671,931 (3,671,931)	2,351,080 (2,351,080)	0 ( 0)	645,050 (645,050)
パルプ	5,619,029 (1,036,300)	0 ( 0)	29,000 (29,000)	0 ( 0)	728,778 ( 0)
動植物性油脂原料	25,994 ( 0)	0 ( 0)	532,403 (532,403)	0 ( 0)	0 ( 0)
その他動物性原料	13,216 ( 0)	0 ( 0)	277,090 (277,090)	0 ( 0)	0 ( 0)
その他植物性原料	2,140,821 (140,800)	0 ( 0)	697,956 ( 0)	0 ( 0)	0 ( 0)
鉄鋼	0 ( 0)	0 ( 0)	55,990 (55,990)	0 ( 0)	0 ( 0)
非鉄金属	0 ( 0)	0 ( 0)	0 ( 0)	0 ( 0)	0 ( 0)
化学品	111,138 (104,742)	0 ( 0)	335,679 (36,222)	0 ( 0)	0 ( 0)
無機化学品	6,396 ( 0)	0 ( 0)	0 ( 0)	0 ( 0)	0 ( 0)
有機化学品	0 ( 0)	0 ( 0)	299,457 ( 0)	0 ( 0)	0 ( 0)
医薬品・医薬用品	104,500 (104,500)	0 ( 0)	0 ( 0)	0 ( 0)	0 ( 0)
その他	242 (242)	0 ( 0)	36,222 (36,222)	0 ( 0)	0 ( 0)
機械・金属	101,738 (101,738)	0 ( 0)	41,781 (41,781)	0 ( 0)	0 ( 0)
一般機械	60,663 (60,663)	0 ( 0)	350 (350)	0 ( 0)	0 ( 0)
電気機械	0 ( 0)	0 ( 0)	0 ( 0)	0 ( 0)	0 ( 0)
輸送機械	300 (300)	0 ( 0)	240 (240)	0 ( 0)	0 ( 0)
精密機械	40,000 (40,000)	0 ( 0)	0 ( 0)	0 ( 0)	0 ( 0)
金属製品	775 (775)	0 ( 0)	41,191 (41,191)	0 ( 0)	0 ( 0)
繊維品	825 (825)	0 ( 0)	5,331,797 (5,231,797)	0 ( 0)	0 ( 0)
糸類	0 ( 0)	0 ( 0)	43,105 (43,105)	0 ( 0)	0 ( 0)
織物類	495 (495)	0 ( 0)	4,085,772 (4,085,772)	0 ( 0)	0 ( 0)
繊維二次製品	330 (330)	0 ( 0)	1,202,920 (1,102,920)	0 ( 0)	0 ( 0)
雑製品他	1,261,018 (1,241,566)	800 (800)	1,821,544 (1,354,515)	0 ( 0)	12,000 (12,000)
木材・木材製品	1,207,566 (1,207,566)	0 ( 0)	1,285,095 (1,169,095)	0 ( 0)	0 ( 0)
紙・紙製品	15,000 (15,000)	0 ( 0)	40,000 (40,000)	0 ( 0)	0 ( 0)
家具・寝具	0 ( 0)	0 ( 0)	379,854 (29,500)	0 ( 0)	12,000 (12,000)
その他	38,452 (19,000)	800 (800)	116,595 (115,920)	0 ( 0)	0 ( 0)

注1 ( )は中小企業実績

注2 「中近東」は、前年の「西アジア」に該当する。

資料 商工政策課



## 易

## 実績 (平成4～6年)

大 洋 州	西 欧	中 国	ロシア/東欧	そ の 他	合 計
2,877,628 (1,088,257)	4,414,814 (3,393,728)	4,738,800 (3,641,641)	311,029 (61,944)	270,928 ( 0)	64,668,392 (28,682,169)
2,044,099 (1,320,653)	3,592,301 (3,122,347)	5,330,672 (5,309,202)	179,347 (26,297)	1,607,997 ( 0)	80,340,723 (48,071,404)
2,572,753 (1,279,980)	3,460,322 (2,581,428)	5,618,252 (5,128,658)	21,000 (21,000)	261,715 ( 0)	80,664,876 (51,491,919)
36,710 (36,710)	1,206,079 (1,206,079)	1,250,341 (1,244,101)	0 ( 0)	0 ( 0)	12,542,698 (10,558,994)
( 0)	( 0)	3,000 (3,000)	( 0)	( 0)	3,000 (3,000)
( 0)	( 0)	285,681 (285,681)	( 0)	( 0)	5,091,756 (5,091,756)
( 0)	( 0)	396,001 (389,761)	( 0)	( 0)	3,304,339 (1,527,747)
( 0)	( 0)	90,000 (90,000)	( 0)	( 0)	209,578 (209,578)
31,020 (31,020)	1,171,479 (1,171,479)	466,159 (466,159)	( 0)	( 0)	3,821,813 (3,614,701)
5,690 (5,690)	34,600 (34,600)	9,500 (9,500)	( 0)	( 0)	112,212 (112,212)
2,536,043 (1,243,270)	720,206 (677,800)	484,780 (484,780)	21,000 (21,000)	0 ( 0)	53,424,975 (28,709,613)
( 0)	( 0)	( 0)	( 0)	( 0)	6,868,000 (6,868,000)
( 0)	( 0)	( 0)	( 0)	( 0)	3,749 ( 0)
1,772,774 (480,001)	3,000 (3,000)	391,000 (391,000)	( 0)	( 0)	7,021,697 (1,001,184)
598,816 (598,816)	674,800 (674,800)	30,200 (30,200)	21,000 (21,000)	( 0)	29,140,813 (18,540,813)
( 0)	( 0)	( 0)	( 0)	( 0)	6,376,807 (1,065,300)
160,453 (160,453)	42,323 ( 0)	( 0)	( 0)	( 0)	761,173 (692,856)
4,000 (4,000)	( 0)	63,580 (63,580)	( 0)	( 0)	357,886 (344,670)
( 0)	21 ( 0)	( 0)	( 0)	( 0)	2,838,798 (140,800)
( 0)	62 ( 0)	( 0)	( 0)	( 0)	56,052 (55,990)
( 0)	( 0)	( 0)	( 0)	( 0)	( 0)
( 0)	( 0)	( 0)	( 0)	( 0)	( 0)
0 ( 0)	792,655 (988)	407,379 (407,379)	0 ( 0)	261,715 ( 0)	1,908,566 (549,331)
( 0)	( 0)	126,639 (126,639)	( 0)	( 0)	133,035 (126,639)
( 0)	( 0)	63,000 (63,000)	( 0)	( 0)	362,457 (63,000)
( 0)	791,591 ( 0)	217,740 (217,740)	( 0)	( 0)	1,113,831 (322,240)
( 0)	1,064 (988)	( 0)	( 0)	261,715 ( 0)	299,243 (37,452)
( 0)	434,774 (423,755)	( 0)	( 0)	( 0)	578,293 (567,274)
( 0)	44,828 (44,809)	( 0)	( 0)	( 0)	105,841 (105,822)
( 0)	103,232 (103,232)	( 0)	( 0)	( 0)	103,232 (103,232)
( 0)	8,800 (8,800)	( 0)	( 0)	( 0)	9,340 (9,340)
( 0)	( 0)	( 0)	( 0)	( 0)	40,000 (40,000)
( 0)	277,914 (266,914)	( 0)	( 0)	( 0)	319,880 (308,880)
0 ( 0)	11,409 (11,409)	2,663,985 (2,556,985)	0 ( 0)	0 ( 0)	8,008,016 (7,801,016)
( 0)	( 0)	( 0)	( 0)	( 0)	43,105 (43,105)
( 0)	5,079 (5,079)	( 0)	( 0)	( 0)	4,091,346 (4,091,346)
( 0)	6,330 (6,330)	2,663,985 (2,556,985)	( 0)	( 0)	3,873,565 (3,666,565)
0 ( 0)	295,199 (261,397)	811,767 (435,413)	0 ( 0)	0 ( 0)	4,202,328 (3,305,691)
( 0)	3,381 (3,381)	144,989 (144,989)	( 0)	( 0)	2,641,031 (2,525,031)
( 0)	37,503 (37,503)	( 0)	( 0)	( 0)	92,503 (92,503)
( 0)	213,013 (213,013)	540,354 (170,000)	( 0)	( 0)	1,145,221 (424,513)
( 0)	41,302 (7,500)	126,424 (120,424)	( 0)	( 0)	323,573 (263,644)

## (3) 神戸税関小松島税関支署管内輸出額 (平成6年)

(単位:百万円・%)

商 品 名	数量 単位	数 量		価 額		構 成 比		主 要 仕 向 国
			前 年 比		前 年 比	平 成 6 年	平 成 5 年	
総 額				13,202	120.7	100.0	100.0	
1. 食 料 品				—	—	—	—	
2. 織 維 ・ 同 製 品				14	700.0	0.1	0.0	大韓民国, 台湾, マレーシア
3. 化 学 製 品				6,984	139.2	52.9	45.9	
有 機 化 合 物				3,260	156.3	24.7	19.1	イタリア, アメリカ, オランダ, スイス
無 機 化 合 物	MT	2,342	126.9	553	113.6	4.2	4.5	アメリカ, オーストラリア, ニュージーランド
染 料 ・ 塗 料	MT	1,115	92.7	3,138	129.1	23.8	22.2	マレーシア, 台湾, アメリカ, イギリス
4. 非 金 属 鉱 物 製 品				536	116.5	4.1	4.2	大韓民国, 台湾
5. 金 属 ・ 同 製 品				1,283	161.6	9.7	7.3	
鉄 鋼	MT	7,000	133.3	1,268	161.3	9.6	7.2	ノールウェイ, シンガポール, オランダ
非 鉄 金 属				—	—	—	0.0	
金 属 製 品				14	200.0	0.1	0.1	台湾, 大韓民国, マレーシア
6. 機 械 機 器				3,143	87.8	23.8	32.7	
一 般 機 械				2,412	90.6	18.3	24.3	
原 動 機	MT	32	30.2	2	33.3	0.0	0.1	ヴェトナム
農 業 用 機 械	MT	110	122.2	105	125.0	0.8	0.8	台湾, インドネシア, 中華人民共和国
工 業 機 械				2,302	89.6	17.4	23.5	イギリス, マレーシア
建 設 ・ 鉱 山 用 機 械	MT	—	—	—	—	—	—	
加 熱 ・ 冷 却 用 機 械				2,298	574.5	17.4	0.0	イギリス, マレーシア, ドイツ, 台湾
ポ ン プ ・ 遠 心 分 離 器				0	—	0.0	0.1	台湾
荷 役 機 械				—	全 減	—	0.2	
電 気 機 器				66	212.9	0.5	0.3	
重 電 機 器				1	33.3	0.0	0.0	中華人民共和国
家 庭 用 電 気 機 器				7	全 増	0.5	—	タイ, 大韓民国
輸 送 用 機 器				660	74.7	5.0	8.1	
二 輪 自 動 車 及 び 部 分 品				115	35.4	0.9	3.0	シンガポール, ギリシャ, 香港 (英)
船 舶 類	NO	11	100.0	546	97.7	4.1	5.1	パナマ, ホンデュラス, 中華人民共和国
7. そ の 他				1,243	115.1	9.4	9.9	

資料 神戸税関小松島税関支署

易 (続き)  
 (4) 神戸税関小松島税関支署管内輸入額 (平成6年)

(単位:百万円・%)

品名	数量 単位	数量		価額		構成比		主要仕出国
		数量	前年比	価額	前年比	平成6年	平成5年	
総額				35,878	89.4	100.0	100.0	
1. 食料品				2,143	132.5	6.0	4.0	
肉類・同調製品	MT	20	8.3	12	8.1	0.0	0.4	カナダ
魚介類・同調製品	MT	1,423	135.7	1,193	133.4	3.3	2.2	タイ, マレーシア, インド
穀物・同調製品	MT	36,101	101.4	855	171.3	2.4	1.2	
とうもろこし(飼料用)	MT	22,871	83.3	336	86.2	0.9	1.0	アメリカ
その他調整食料品				80	121.2	0.2	0.2	大韓民国, 中華人民共和国, 北朝鮮
2. 繊維原料				—	—	—	—	
3. 金属原料	MT	213,000	107.8	2,130	83.7	5.9	6.3	
非鉄金属鉱	MT	213,000	107.8	2,130	83.7	5.9	6.3	オーストラリア, 南アフリカ, インド
4. 原料品(その他)				18,738	83.3	52.2	56.0	
木材				16,921	83.4	47.2	50.5	
丸太	CM	630,792	96.9	16,672	46.5	46.5	49.5	アメリカ, カナダ, マレーシア, パプア・ニューギニア,
肥料・粗鉱物				346	104.5	1.0	0.8	インドネシア, 中華人民共和国, 大韓民国
5. 鉱物性燃料				—	全減	—	0.1	
6. 化学製品				890	96.6	2.5	2.3	
有機化合物				3	150.0	0.0	0.0	中華人民共和国, 台湾
無機化合物	MT	22,145	78.1	527	79.4	1.5	1.7	アメリカ, ロシア, トルコ
医薬品				13	100.0	0.0	0.0	アメリカ
プラスチック	MT	504	36.0	48	208.7	0.1	0.1	大韓民国, 台湾
7. 機械機器				9	90.0	0.0	0.0	大韓民国, 台湾, スウェーデン
8. その他				11,968	95.5	33.4	31.3	
木製品(除家具)				9,908	98.4	27.6	25.1	チリ, インドネシア, アメリカ, マレーシア
織物用糸・繊維製品	MT	10	83.3	10	76.9	0.0	0.0	台湾, 中華人民共和国
非金属鉱物製品				1	全増	0.0	—	台湾
鉄鋼	MT	762	17.9	31	13.7	0.1	0.6	大韓民国
家具				1,278	93.9	3.6	3.4	大韓民国, 台湾, ヴィエトナム
衣類・同付属品				149	236.5	0.4	0.2	中華人民共和国, タイ

注 原料品は, 2.繊維原料, 3.金属原料, 4.原料品(その他)を加算, 製品は, 6.化学製品, 7.機械機器, 8.その他を加算してください。  
 【統計単位記号】 M/T:トン (Metric Tons), CM:立方メートル (Cubic Metres), NO:隻 (Raw Number)  
 資料 神戸税関小松島税関支署

## 129 中小企業等協同組合数（平成2～6年度）

年度末	事業 協同組合	信用 協同 組合	企業組合	協業組合	商工組合	商店街 振興組合	商工 会議所	商工会
平成2年度	491(6)	1	58	28	14	17(2)	6(1)	45(1)
3	506(6)	1	58	27	15	17(2)	6(1)	45(1)
4	508(5)	1	57	27	14	17(2)	6(1)	45(1)
5	503(5)	1	56	26	14	18(2)	6(1)	45(1)
6	510(5)	1	56	27	14	18(2)	6(1)	45(1)

注 ( ) は連合会で外数である。  
資料 県商工政策課

## 130 法人数（平成2～6年度）

年度末	総数	株式会社	有限会社	合名会社	合資会社	企業組合	特別法人	その他
平成2年度	16,699(17)	5,581	9,616	8	35	50	957	452(17)
3	17,590(17)	5,891	10,167	8	35	52	977	460(17)
4	18,047(17)	6,024	10,466	9	36	53	993	466(17)
5	18,300(17)	6,094	10,626	9	37	53	1,051	430(17)
6	18,529(17)	6,103	10,804	9	37	49	1,091	436(17)

注 ( ) は相互会社で外数である。  
資料 県税務課

# 13 金 融

13  
金

融

## 131 県内金融機関数 (平成5～6年度末)

年度末	銀行(信託)		相互銀行		信(労働金庫)用組合(本店)	信用金庫		国民金融公庫	商工中金	生命保険	損害保険				証券会社		郵(簡易郵便局)	農(信用連合会)協	漁(信用連合会)協	その他
	本店	支(出張所)店	本店	支(出張所)店		本店	支(出張所)店				支	支	営	事	本	支				
平成5年度末	2	170 (9)	—	—	—	3	35 (2)	1	1	16	9	15	9	4	2	8	201 (40)	48 (1)	30 (1)	—
6	2	174 (8)	—	—	—	3	32 (2)	1	1	16	9	16	9	4	2	8	203 (38)	48 (1)	30 (1)	—

注 1 ( ) 書は、外書である。  
 2 信用組合は、業務停止中  
 3 証券会社( ) 書は、営業所  
 4 郵便局の( ) 内は別掲、うち6局は貯金事務を取扱っていない。  
 5 損害保険、支店( ) 書は、外国社、事務所( ) 書は、支部

資料 四国財務局徳島財務事務所・四国郵政局・徳島県信用農業協同組合連合会・徳島県信用漁業協同組合連合会

## 132 金融機関別預金残高 (平成2～6年度末)

(単位：百万円)

金融機関	平成2年度末	3	4	5	6
総 額	3,412,583	3,597,098	3,742,822	3,891,403	4,094,073
銀行・信託	1,965,720	2,065,080	2,147,648	2,222,018	2,341,067
第二地銀・相互銀行	592,897	620,852	645,267	676,265	715,865
信用金庫	198,167	209,328	218,236	226,343	237,886
農 協	568,117	607,928	633,792	662,472	689,712
漁 協	28,687	31,074	32,007	33,367	34,769
そ の 他	58,995	62,836	65,872	70,938	74,774

注 その他は商工組合中央金庫・労働金庫  
 資料 日本銀行徳島事務所

## 133 金融機関別貸出残高 (平成2～6年度末)

(単位：百万円)

金融機関	平成2年度末	3	4	5	6
総 額	1,786,568	1,855,375	1,969,939	2,095,689	2,204,610
銀行・信託	1,001,120	1,033,464	1,094,155	1,163,405	1,223,613
第二地銀・相互銀行	420,542	443,166	468,134	485,352	518,109
信用金庫	107,001	116,156	130,583	141,568	144,424
農 協	96,582	95,243	98,451	100,835	102,448
漁 協	5,256	6,020	6,454	5,921	6,318
そ の 他	156,067	161,326	172,162	198,608	209,698

注 その他は商工組合中央金庫、労働金庫、国民金融公庫、中小企業金融公庫  
 資料 日本銀行徳島事務所

## 134 国民金融公庫貸付状況 (平成2～6年度末)

(単位：千円)

年度末	総数		普通貸付		恩給担保貸付		教育貸付		環境衛生貸付 (受託業務)	
	件数	金額	件数	金額	件数	金額	件数	金額	件数	金額
平成2年度末	16,555	44,435,064	13,373	42,848,463	2,058	820,840	1,124	765,761	1,916	4,228,254
3	16,935	44,902,827	13,354	42,973,803	2,025	788,009	1,556	1,141,015	1,854	4,471,149
4	16,215	45,542,882	12,751	43,250,482	1,449	779,169	2,015	1,513,231	1,850	4,650,490
5	16,712	49,719,827	12,612	46,910,625	1,793	903,076	2,307	1,906,126	1,859	4,804,072
6	16,654	50,412,446	12,123	47,400,356	2,039	866,133	2,492	2,145,957	1,863	5,096,468

資料 国民金融公庫徳島支店

## 135 住宅金融公庫貸付契約状況 (平成2～6年度末)

(単位：金額・千円)

年度末	個人住宅(建設)		個人住宅(購入)		賃貸住宅		産業労働者住宅	
	戸数	金額	戸数	金額	戸数	金額	戸数	金額
平成2年度末	1,806	20,142,200	989	13,636,300	319	2,780,400	—	—
3	1,734	18,461,200	835	11,747,800	120	889,000	—	—
4	1,368	16,967,150	684	11,301,500	282	2,481,100	—	—
5	2,243	34,266,050	974	17,336,450	653	6,202,600	—	—
6	3,795	64,518,200	1,071	19,778,900	862	8,182,900	—	—

年度末	中高層耐火建築物等			住宅改良		災害復興住宅		財形住宅	
	住宅(戸)	非住宅(m <sup>2</sup> )	金額	戸数	金額	戸数	金額	戸数	金額
平成2年度末	21	953	237,800	429	1,449,800	1	2,000	96	784,300
3	—	—	900	287	928,400	2	4,000	82	589,600
4	18	205	108,500	267	914,500	1	4,900	54	400,600
5	79	1,278	465,400	309	1,888,100	1	3,200	28	232,300
6	99	1,463	806,100	440	2,963,200	3	13,700	17	133,000

年度末	宅地造成				関連公共施設等	
	取得面積(m <sup>2</sup> )	造成面積(m <sup>2</sup> )	取得金額	造成金額	件数	金額
平成2年度末	—	—	—	—	—	—
3	—	—	—	—	—	—
4	169,488	137,355	1,134,000	86,600	—	—
5	△ 63,147	137,317	151,000	3,133,400	—	—
6	130,153	41,832	1,170,800	737,500	—	—

注 1. 中高層耐火建築物等の平成3年度分は、物件等はなく、過年度の増額のみである。

注 2. 宅地造成の取得面積の平成5年度分については、前年度以前の貸付契約に辞退が生じたためマイナスとなった。

資料 住宅金融公庫四国支店

## 136 手 形 交 換 高 (平成2～6年)

(単位：金額・千円)

年 月	手 形 交 換 高		不 渡 手 形		取 引 停 止 処 分		資 金 不 足	
	枚 数	金 額	枚 数	金 額	枚 数	金 額	枚 数	金 額
平成2年	1,339,966	1,665,846,230	239	359,456	80	143,647	68	137,737
3	1,286,051	1,714,916,082	275	934,182	84	461,689	71	455,398
4	1,216,956	1,621,325,692	296	445,236	97	125,814	83	74,625
5	1,146,036	1,568,143,373	183	356,401	52	90,712	50	90,062
6	1,122,157	1,625,506,079	307	419,443	84	139,089	81	135,835
6年1月	98,231	158,161,154	9	13,835	2	3,500	2	3,500
2	89,285	109,031,064	7	18,124	3	15,385	3	15,385
3	103,229	148,459,628	50	59,244	15	26,399	15	26,399
4	79,033	125,104,286	29	48,078	5	2,666	4	666
5	101,828	143,924,205	32	70,887	15	44,617	14	44,363
6	91,796	153,028,823	27	36,148	3	6,300	3	6,300
7	96,009	124,487,056	12	7,640	6	2,761	6	2,761
8	102,064	146,506,868	30	10,275	9	2,057	9	2,057
9	88,466	127,023,645	10	14,650	4	2,932	4	2,932
10	86,917	129,145,570	9	9,306	0	0	0	0
11	88,045	111,892,659	17	27,923	5	6,547	5	6,547
12	97,254	148,741,114	75	103,333	17	25,925	16	24,925

注 各月の手形交換高金額は単位未満切り捨てのため、年間の合計とは一致していません。  
資料 徳島手形交換所

## 137 株 式 売 買 高 (平成2～6年)

株 式 売 買 高	平成2年	3	4	5	6
株 数	(3,266)	(3,491)	(1,196)	(18,863)	(8,890)
(1,000株)	501,943	377,606	289,723	385,649	336,112
金 額	(9,084)	(2,668)	( 885)	(2,351)	(1,887)
(100万円)	789,396	458,170	243,580	342,142	298,722

注 ( ) は外国株で外数である。  
資料 四国財務局徳島財務事務所



## 138 簡易生命保険 (平成2～6年度末)

(単位：金額・百万円)

年度末・月	新 契 約		消 減 件 数			年度末 (月末) 現在高	
	件 数	保 険 金 額	死 亡	満 期	件 数	保 険 金 額	
平成2年度末	63,011	150,050	40,186	2,300	25,505	550,620	1,248,845
3	69,102	166,178	42,776	2,358	27,461	577,066	1,335,834
4	81,810	198,694	44,741	2,455	27,802	614,298	1,447,716
5	82,206	209,532	45,324	2,509	27,254	651,450	1,565,156
6	69,184	176,493	46,570	2,838	29,198	674,126	1,647,305
6年4月	5,019	13,286	3,448	158	2,043	653,010	1,571,711
5	5,817	15,136	3,635	318	1,952	655,247	1,579,187
6	5,555	14,746	3,180	235	1,823	657,708	1,587,568
7	4,881	12,596	2,786	170	1,475	659,749	1,594,021
8	5,126	13,522	2,096	251	710	662,780	1,602,549
9	7,582	18,374	5,541	165	4,182	664,869	1,609,442
10	4,675	12,363	4,246	266	2,694	665,353	1,612,882
11	5,012	13,143	3,789	198	2,302	666,595	1,617,767
12	6,258	16,355	4,064	246	2,624	668,795	1,625,828
7年1月	5,783	14,554	4,062	263	2,814	670,295	1,632,147
2	6,711	16,199	4,416	272	2,954	672,596	1,639,924
3	6,765	16,219	5,307	296	3,625	674,126	1,647,305

資料 高松簡易保険事務センター

## 139 生 命 保 險 (平成2～6年度末)

(単位：金額・百万円)

年 度 末	新 契 約				年度末 (月末) 現在高	
	個 人		団 体		件 数	保 険 金 額
	件 数	保 険 金 額	被 保 険 者 数	保 険 金 額		
平成2年度末	79,803	805,595	6,890	21,607	1,057,501	7,343,951
3	83,548	857,283	18,019	62,678	1,004,045	8,079,081
4	89,945	863,065	3,543	10,268	1,035,808	8,680,728
5	95,272	885,110	8,073	16,952	1,072,558	9,204,394
6	91,110	924,428	3,896	14,654	1,094,782	9,644,191

注 年度末現在高は個人・個人年金・団体の合計である。27社ベースを全社30社ベースにした。  
資料 徳島県生命保険協会

## 140 郵 便 貯 金 (平成2～6年度末)

(単位：口数・千口, 金額・百万円, 口座数・千口座, 貯金証書数・千枚)

年度末・月	預 入		払 い も ど し		年 度 末 (月 末) 現 在 高		
	口 数	金 額	口 数	金 額	口座数	貯 金 証 書 数	金 額
平成2年度末	4,480	1,268,192	5,018	1,247,369	1,146	2,702	1,131,990
3	4,316	903,832	4,476	730,692	1,172	2,830	1,305,130
4	4,479	890,659	4,967	762,638	738	3,074	1,433,152
5	4,746	761,300	5,462	638,144	774	3,278	1,556,309
6	4,886	895,681	6,286	750,246	772	3,449	1,701,744

注 現在高の口座数は、通常、積立、住宅教育貯金の口座数を、貯金証書数は定額・財形・定期貯金の貯金証書枚数をあわせて計上した。  
資料 徳島貯金事務センター

## 141 郵 便 為 替 (平成2～6年度末)

(単位：金額・円)

年度末・月	取 扱 局 数	受 入		払 出	
		口 数	金 額	口 数	金 額
平成2年度末	239	125,748	4,657,292,522	145,212	5,339,208,846
3	239	123,673	4,162,048,212	151,920	4,479,277,952
4	240	129,238	4,056,309,088	154,233	4,129,910,330
5	241	136,793	4,073,369,493	167,965	4,036,995,837
6	241	141,462	4,061,437,330	178,368	4,013,414,712
6年4月	241	9,488	299,383,826	11,747	260,879,879
5	241	10,350	235,503,267	12,050	266,083,501
6	241	10,938	265,363,477	14,366	224,375,287
7	241	9,719	246,502,968	13,861	247,178,146
8	241	11,403	236,018,423	14,521	202,345,334
9	241	11,707	242,486,885	15,326	230,415,648
10	241	11,806	256,115,758	13,120	216,754,955
11	241	11,649	266,509,508	13,639	223,768,390
12	241	11,992	358,210,746	16,094	316,270,110
7年1月	241	16,513	310,130,548	13,802	214,515,491
2	241	11,491	445,600,099	20,891	418,428,050
3	241	14,406	899,611,825	18,951	1,192,399,921

注 郵便為替は普通為替、電信為替、定額小為替、国際送金(外国為替)の合計である。  
資料 四国郵政局

# 14 物価・家計

## 142 農 村 物

## (1) 農 産 物 (平成2～6年度)

(平成2年度=100)

年 度 ・ 月	農 産 物	米	麦	い も	野 菜	果 実	工 芸	花 き	繭	畜 産 物
	総 合						農 作 物			
ウ エ イ ト	10,000	1,271	25	53	2,408	1,001	373	131	60	4,678
平 成 2 年 度	100.0	100.0	100.0	100.0	100.0	100.0	100.0	100.0	100.0	100.0
3	106.0	101.0	105.6	134.0	109.9	131.8	100.0	95.4	102.9	100.4
4	103.8	107.3	105.6	130.4	115.2	94.5	100.5	105.7	92.1	99.0
5	106.9	116.3	105.6	141.3	142.7	84.6	100.5	106.4	89.5	91.1
6	100.1	110.3	105.6	112.6	113.8	124.0	100.5	130.1	86.5	84.3
6 年 4 月	103.8	134.6	105.6	183.3	132.8	77.5	100.5	101.4	89.5	85.8
5	103.4	131.9	105.6	166.6	131.5	84.0	100.5	101.2	89.5	85.0
6	102.0	128.6	105.6	155.2	125.7	87.5	100.5	99.1	86.5	85.4
7	99.9	123.9	105.6	155.2	117.2	88.9	100.5	98.3	86.5	86.4
8	113.1	123.0	105.6	105.9	124.8	205.1	100.5	104.2	86.6	86.4
9	106.9	107.8	105.6	121.8	118.5	179.1	100.5	104.2	86.5	85.9
10	97.5	101.8	105.6	111.5	119.6	94.7	100.5	134.4	86.5	84.1
11	92.0	101.0	105.6	91.2	108.3	78.5	100.5	103.0	86.5	83.1
12	94.2	100.2	105.6	104.5	110.4	89.6	100.5	148.1	86.5	83.1
7 年 1 月	100.0	107.0	105.6	101.1	126.5	110.3	100.5	106.1	86.5	82.2
2	101.8	107.2	105.6	79.9	124.7	130.6	100.5	135.9	86.5	82.0
3	104.6	107.9	105.6	73.3	135.8	131.1	131.1	132.4	86.5	82.1

資料 中国四国農政局徳島統計情報事務所

## (2) 農 業 生 産 資 材 (平成2～6年度)

(平成2年度=100)

年 度 ・ 月	農 業 生 産 資 材 総 合	種 苗 及 び 木 苗	畜 産 用 動 物	肥 料	飼 料	農 業 薬 剤	諸 材 料	光 熱 動 力	自 動 車 ・ 同 関 係 料 金	農 機 具	建 築 資 材	農 用 被 服	賃 借 料 及 び 金
	ウ エ イ ト	10,000	215	515	707	3,437	480	664	526	295	1,894	757	41
平 成 2 年 度	100.0	100.0	100.0	100.0	100.0	100.0	100.0	100.0	100.0	100.0	100.0	100.0	100.0
3	100.6	104.1	98.1	101.9	100.5	101.0	100.5	102.4	100.0	100.5	98.7	100.8	102.9
4	100.6	107.3	97.2	101.7	100.5	102.6	100.6	102.4	100.0	100.8	97.5	100.8	102.3
5	99.8	112.4	95.7	100.8	97.8	102.5	100.6	102.6	100.0	100.8	97.5	100.9	103.8
6	100.2	118.3	82.3	101.0	95.6	101.4	100.0	103.1	101.8	104.8	107.4	102.8	108.0
6 年 4 月	100.6	117.4	82.4	100.5	97.4	101.5	99.2	102.9	101.8	104.8	107.4	102.8	105.1
5	100.6	117.4	82.4	100.5	97.4	101.5	99.2	102.9	101.8	104.8	107.4	102.8	105.1
6	100.6	117.2	82.4	100.5	97.5	101.5	99.2	102.9	101.8	104.8	107.4	102.8	105.1
7	99.8	117.9	82.4	100.5	95.2	101.5	99.2	103.6	101.8	104.8	107.4	102.8	105.1
8	99.9	117.9	82.4	101.5	95.1	101.5	99.2	103.6	101.8	104.8	107.4	102.8	105.1
9	100.0	118.3	82.4	101.5	95.1	101.5	99.2	103.6	101.8	104.8	107.4	102.8	108.0
10	100.0	118.3	82.4	101.3	95.0	101.5	99.2	102.9	101.8	104.8	107.4	102.8	108.0
11	100.0	118.2	82.4	101.3	95.0	101.5	99.2	102.9	101.8	104.8	107.4	102.8	108.0
12	100.0	118.0	82.4	100.5	94.9	101.7	101.7	102.9	101.8	104.8	107.4	102.8	108.0
7 年 1 月	100.0	117.0	82.4	101.4	94.9	101.1	101.7	102.9	101.8	104.8	107.4	102.8	108.0
2	100.0	118.5	82.4	101.4	94.8	100.9	101.7	102.9	101.8	104.8	107.4	102.8	108.0
3	100.0	118.5	82.2	101.4	94.8	100.9	101.7	102.9	101.8	104.8	107.4	102.8	108.0

資料 中国四国農政局徳島統計情報事務所

# 価 指 数 (平成2年度=100)

## (3) 農産物の販売価格・指数

(単位：価格・円)

品 目	平. 2	3	4	5	平 6		品 目	平. 2	3	4	5	平 6			
					指数	価格						指数	価格		
米	政府売り米	100.0	99.4	99.4	103.2	105.1	17,484	果	み か ん (普通温州)	100.0	113.5	85.8	92.5	180.2	3,013
	自主流通米	100.0	100.3	107.7	111.8	111.1	21,667		み か ん (早生温州)	100.0	118.9	73.0	75.9	112.4	2,862
	自由売り米 (うるち玄米)	100.0	101.0	109.0	127.8	110.1	19,059		は っ さ く	100.0	187.9	152.0	62.6	126.8	1,536
	自由売り米 (うるち白米)	100.0	110.1	117.8	124.8	126.6	4,939		なし(豊水)	100.0	94.9	97.5	76.5	104.0	3,589
麦	政府売り麦	100.0	98.9	98.9	101.0	98.9	10,210	実	なし(幸水)	100.0	68.5	74.6	95.5	93.3	4,374
	ビール麦	100.0	111.7	111.7	98.9	111.7	8,158		ぶ ど う	100.0	130.2	106.1	108.3	116.6	3,419
いも	かんしょ	100.0	134.0	130.4	168.0	112.6	3,000	工芸	う め	100.0	102.0	286.0	128.0	109.2	2,482
									葉たばこ	100.0	100.5	100.5	100.4	100.5	1,910
野	きゅうり	100.0	135.7	141.5	110.6	99.5	1,877	花	き く	100.0	94.9	107.9	110.7	80.6	7,169
									洋らん	100.0	95.8	104.8	...	150.3	3,043
	なす	100.0	106.7	131.5	147.7	153.8	3,188	蔬	春 蚕	100.0	103.7	88.8	90.3	84.5	16,950
	いちご	100.0	128.9	137.5	100.6	144.4	1,154		初 秋 蚕	100.0	105.1	92.2	83.1	86.2	16,107
	はくさい	100.0	52.4	61.7	73.6	91.2	783		晩 秋 蚕	100.0	100.9	95.5	85.8	88.7	16,110
	キャベツ	100.0	54.8	37.0	106.8	59.6	749	畜	鶏 卵	100.0	91.0	67.3	64.7	67.1	1,535
	ほうれんそう	100.0	89.5	95.8	96.6	99.6	3,131		生 乳	100.0	100.7	101.2	98.8	98.8	931
	たけのこ	100.0	150.1	139.9	134.5	230.7	5,988		肉 用 牛 (和牛若齢)	100.0	98.2	104.2	87.5	82.1	9,928
	だいこん	100.0	51.2	77.5	79.3	104.2	1,334		肉 用 牛 (めす肥育和牛)	100.0	94.8	103.5	85.1	82.7	10,197
	にんじん	100.0	134.0	49.5	73.3	67.4	1,571		肉 用 牛 (乳用おす和牛)	100.0	99.0	77.7	74.5	75.1	5,572
かぶ	100.0	81.8	94.9	78.3	79.0	1,318	肉 用 牛 (乳 酪 牛)		100.0	51.6	42.6	47.6	27.1	1,306	
れんこん	100.0	115.8	164.3	219.3	76.6	3,766	肉 豚		100.0	117.5	98.7	93.0	77.9	3,308	
さやえんどう	100.0	157.5	120.0	107.6	127.7	6,985	肉 鶏		100.0	100.0	100.0	97.5	89.9	1,856	
菜	さやいんげん	100.0	116.4	126.4	133.4	124.3	6,546	産 物	乳子牛(めす)	100.0	90.1	71.7	43.1	39.1	82,275
									乳子牛(おす)	100.0	64.0	47.7	48.6	65.9	40,638
									和子牛	100.0	102.0	84.3	68.2	75.3	254,367
えだまめ	100.0	91.6	73.0	118.3	85.8	5,174	肉用成牛	100.0	100.0	96.7	71.8	88.9	488,617		

## 143 徳島市における消費者

(平成2年=100)

年 月	総合	食料	穀類	魚介類	肉類	乳卵類	野菜・海草	果物	油脂・調味料	菓子類	調理食品	飲料	酒類	外食
ウエイト	10,000	3,236	329	326	297	128	327	146	102	266	236	140	130	808
平成2年平均	100.0	100.0	100.0	100.0	100.0	100.0	100.0	100.0	100.0	100.0	100.0	100.0	100.0	100.0
3	103.0	104.4	102.3	104.1	103.5	106.3	109.8	110.5	110.5	100.1	108.3	101.7	102.0	102.6
4	104.2	104.3	104.5	106.0	104.6	101.4	97.2	113.1	111.9	100.5	111.1	105.7	102.2	103.5
5	104.9	105.4	107.1	105.0	102.9	101.5	107.8	97.5	112.3	102.6	113.2	106.1	101.6	105.1
6	104.8	105.9	110.2	100.8	101.2	98.9	105.0	101.7	110.8	102.5	112.8	107.5	103.0	109.0
6年1月	104.5	106.0	112.7	102.3	101.7	95.7	110.9	94.8	110.9	102.1	113.3	103.8	101.5	107.8
2	104.8	106.5	113.1	103.5	101.3	98.0	108.4	101.6	112.9	102.5	113.0	106.9	101.5	107.8
3	105.0	107.0	115.2	105.7	99.1	99.4	105.1	112.8	111.4	102.3	111.4	107.2	101.5	108.4
4	104.5	104.9	109.3	100.5	98.9	101.2	98.9	98.6	113.0	102.8	112.3	109.1	101.5	108.4
5	104.9	105.3	107.0	101.3	100.4	99.2	100.2	107.3	109.5	102.6	112.6	107.6	104.9	108.4
6	104.6	104.9	111.0	101.4	101.0	99.2	95.4	93.4	110.0	102.7	114.2	107.6	103.8	109.1
7	104.2	104.9	113.9	96.6	100.4	99.8	97.0	90.7	111.4	102.6	113.1	108.5	103.8	109.9
8	104.5	106.4	111.6	98.1	100.2	97.7	107.3	106.2	111.1	102.8	112.7	108.6	103.8	109.9
9	104.9	106.3	104.4	99.2	103.3	99.3	111.4	106.8	109.4	101.8	113.3	108.5	103.5	109.1
10	105.4	107.6	108.3	101.0	103.6	99.2	117.6	103.5	110.8	102.4	112.4	108.5	103.6	109.9
11	105.3	106.9	107.6	101.7	103.6	99.3	108.8	109.9	109.2	102.7	112.4	107.1	103.6	109.9
12	104.5	104.6	108.3	98.1	100.8	99.1	98.4	94.4	109.4	102.7	112.5	107.1	103.5	109.9

年 月	住居	家賃	設備・修繕・維持	光熱・水道	電気・ガス代	他の光熱	上下水道料	家具・家事用品	家庭用耐久材	他の家具・家事用品	被服及び履物	衣料	シャツ・下着	履物類
ウエイト	1,246	1,066	180	555	437	30	88	417	112	305	1,052	520	266	87
平成2年平均	100.0	100.0	100.0	100.0	100.0	100.0	100.0	100.0	100.0	100.0	100.0	100.0	100.0	100.0
3	102.4	102.3	103.0	101.8	101.2	115.6	100.0	102.8	99.0	104.2	104.6	105.2	104.0	104.9
4	104.0	103.6	106.0	101.6	101.3	110.6	100.0	103.7	96.5	106.3	108.1	109.7	105.5	107.2
5	103.7	102.8	109.0	101.4	101.0	111.6	100.0	103.1	93.3	106.7	108.9	110.6	105.1	107.2
6	100.9	99.1	111.5	100.3	99.8	109.1	100.0	100.6	88.6	105.0	106.6	106.8	101.8	106.9
6年1月	102.8	101.4	110.8	100.3	99.7	109.1	100.0	102.0	91.8	105.7	104.0	104.8	96.9	106.3
2	102.9	101.6	110.7	100.3	99.7	109.1	100.0	101.6	91.1	105.5	104.2	104.5	97.4	106.8
3	102.8	101.4	110.7	100.3	99.7	109.1	100.0	101.3	89.5	105.6	105.5	107.3	98.5	106.8
4	99.2	97.2	110.8	100.3	99.7	109.1	100.0	101.1	89.1	105.5	108.3	108.8	105.4	106.8
5	99.7	97.7	111.5	100.3	99.7	109.1	100.0	100.6	88.5	105.0	109.8	111.6	105.9	106.8
6	100.1	98.1	111.5	100.3	99.7	109.1	100.0	100.4	88.1	104.9	109.2	110.7	105.2	107.0
7	100.3	98.4	111.6	100.3	99.7	109.1	100.0	101.1	88.4	105.7	105.1	104.5	99.3	106.6
8	100.5	98.6	111.6	100.3	99.7	109.1	100.0	100.2	87.6	104.8	102.0	100.1	95.5	107.2
9	100.6	98.6	112.0	100.3	99.7	109.1	100.0	100.0	87.5	104.6	106.9	106.1	104.0	107.2
10	100.6	98.7	112.0	100.4	99.9	109.1	100.0	100.0	86.9	104.7	107.9	107.9	104.4	107.3
11	100.9	98.9	112.6	100.5	100.0	109.1	100.0	100.0	87.6	104.5	108.3	108.2	105.1	107.3
12	100.9	98.9	112.7	100.5	100.0	109.1	100.0	98.9	87.6	103.0	107.6	107.4	104.1	106.9

資料 総務庁統計局「消費者物価指数」

## 物価指数 (平成2～6年)

年	月	生地・他の被服類	保健医療	医薬品	保健医療器具	保健医療サービス	交通通信	交通	自動車等関係費	通信	教育	授業料等	教科書・学習参考書	補習教育	教養娯楽
ウエイト		179	333	79	59	194	1,022	273	524	224	445	267	18	161	1,121
平成2年平均		100.0	100.0	100.0	100.0	100.0	100.0	100.0	100.0	100.6	100.0	100.0	100.0	100.0	100.0
	3	103.2	100.7	99.9	101.6	100.7	100.2	101.2	100.6	98.3	103.0	104.4	107.5	100.0	102.1
	4	107.8	103.3	99.5	101.4	105.4	100.6	102.1	101.6	96.2	109.5	108.4	108.2	111.6	103.5
	5	110.7	103.8	98.6	99.6	107.2	100.7	103.2	102.3	93.8	113.7	112.7	112.3	115.4	105.0
	6	112.7	104.4	98.4	97.8	108.9	101.1	104.1	104.0	90.6	116.2	116.9	114.4	115.4	106.0
6年1月		111.4	104.0	98.8	99.7	107.4	100.0	104.1	102.6	89.0	114.5	113.9	114.4	115.4	105.0
	2	111.9	103.6	97.6	99.2	107.4	100.3	104.0	102.6	90.3	114.5	113.9	114.4	115.4	106.0
	3	110.3	103.7	97.6	99.8	107.4	100.5	104.2	102.9	90.3	114.5	113.9	114.4	115.4	106.0
	4	111.8	104.9	99.1	98.1	109.4	101.7	104.2	105.0	90.8	116.8	117.9	114.4	115.4	106.0
	5	111.8	105.2	98.6	100.3	109.4	101.4	104.2	104.4	90.8	116.8	117.9	114.4	115.4	106.4
	6	111.8	104.8	98.6	97.8	109.4	101.3	104.0	104.4	90.8	116.8	117.9	114.4	115.4	105.7
	7	114.6	104.7	98.6	97.4	109.4	101.4	104.2	104.4	90.8	116.8	117.9	114.4	115.4	105.4
	8	114.7	104.7	98.6	97.4	109.4	101.4	104.4	104.4	90.8	116.8	117.9	114.4	115.4	106.2
	9	113.5	104.7	98.6	97.2	109.4	101.2	104.0	104.2	90.8	116.8	117.9	114.4	115.4	106.2
	10	113.4	104.4	98.6	95.5	109.5	101.2	104.1	104.2	90.8	116.8	117.9	114.4	115.4	106.0
	11	113.8	104.2	97.8	95.6	109.5	101.5	104.0	104.7	90.8	116.8	117.9	114.4	115.4	106.4
	12	113.4	104.4	98.6	95.6	109.5	101.4	104.1	104.5	90.8	116.8	117.9	114.4	115.4	106.3

年	月	教養娯楽耐久財	他の教養娯楽	諸雑費	理美容サービス	理美容用品	身の回り用品	たばこ	その他	生鮮食品	生鮮食品を除く総合	生鮮食品を除く食料	持家の帰属及び生鮮食品を除く総合	教育関係費	教養娯楽関係費
ウエイト		93	1,029	573	157	138	185	89	4	545	9,455	2,690	8,591	598	1,264
平成2年平均		100.0	100.0	100.0	100.0	100.0	100.0	100.0	100.0	100.0	100.0	100.0	100.0	100.0	100.0
	3	104.8	101.8	103.4	105.7	100.8	104.9	100.1	100.0	106.6	102.8	104.0	102.9	103.0	101.7
	4	97.2	104.0	103.5	109.0	100.7	102.5	100.5	100.0	98.5	104.5	105.5	104.5	108.5	102.9
	5	91.3	106.3	103.9	111.8	100.4	101.1	100.7	116.7	100.7	105.2	106.3	105.4	112.1	104.4
	6	82.4	108.1	105.9	113.0	101.1	105.1	100.9	135.5	98.6	105.1	107.4	105.8	114.4	104.9
6年1月		84.3	106.9	105.5	113.0	101.3	104.1	100.9	116.7	100.6	104.7	107.1	105.0	112.8	104.4
	2	85.5	107.8	105.7	113.0	101.4	104.7	100.9	116.7	101.9	104.9	107.4	105.3	113.0	105.1
	3	84.2	108.0	105.2	113.0	99.5	104.7	100.9	116.7	103.7	105.1	107.6	105.5	113.0	105.2
	4	84.3	108.0	105.9	113.0	101.3	104.9	100.9	141.7	94.1	105.1	107.0	106.0	114.9	105.2
	5	84.4	108.3	106.1	113.0	101.5	105.5	100.9	141.7	97.6	105.3	106.8	106.1	114.9	105.1
	6	81.8	107.9	106.1	113.0	101.4	105.5	100.9	141.7	91.1	105.4	107.7	106.2	114.9	104.5
	7	81.2	107.6	106.0	113.0	101.2	105.2	100.9	141.7	89.5	105.1	108.0	105.8	114.9	104.3
	8	80.7	108.5	105.9	113.0	100.9	105.2	100.9	141.7	100.5	104.7	107.6	105.4	114.9	105.0
	9	81.0	108.5	105.9	113.0	101.0	105.2	100.9	141.7	102.6	105.1	107.1	105.8	114.9	105.0
	10	81.0	108.3	106.0	113.0	101.2	105.2	100.9	141.7	106.5	105.4	107.8	106.1	114.9	104.8
	11	80.6	108.7	106.0	113.0	101.5	105.2	100.9	141.7	103.8	105.4	107.6	106.2	114.9	105.1
	12	80.0	108.7	106.0	113.0	101.3	105.2	100.9	141.7	91.4	105.2	107.3	105.9	114.9	105.0

# 144 徳島市における全世帯の1世帯当たり

(単位：円)

区 分	平成4年 平均	5年平均	6年平均	平		
				1月	2月	3月
集世有世消	95	95	95	92	95	94
計世帯主費	3.48	3.26	3.40	3.59	3.40	3.49
世帯主の年支	1.69	1.54	1.64	1.70	1.67	1.78
帯主の年支	46.2	47.0	48.8	46.4	47.7	46.9
食	333,778	324,214	307,198	305,522	261,994	291,148
穀類	75,697	73,245	72,915	66,257	66,456	75,193
肉類	8,520	8,480	8,937	7,536	10,778	11,588
魚介類	9,532	8,318	8,616	7,796	7,712	9,054
乳類	8,196	7,242	7,453	6,411	6,593	7,679
卵類	3,418	3,504	3,658	3,326	3,689	3,654
野菜類	8,096	8,182	8,447	8,107	7,989	8,275
果物類	3,298	2,867	3,003	2,409	2,809	2,590
油脂類	3,002	2,747	2,937	2,797	2,902	3,140
調味料類	5,207	5,354	5,507	5,787	5,303	5,762
飲料類	6,549	6,637	6,336	5,686	5,364	6,558
酒類	3,280	3,170	3,670	2,765	2,857	3,415
外食	2,972	3,083	2,727	1,449	2,039	2,010
住	13,627	13,662	11,625	12,187	8,423	11,468
家設	19,639	16,731	20,025	18,676	17,609	21,219
備修繕	13,089	13,125	12,552	13,352	14,776	19,133
熱気ス	6,550	3,607	7,473	5,324	2,833	2,087
光電	16,545	16,319	17,294	20,180	18,713	20,099
他家	8,818	8,485	9,835	10,244	10,427	10,920
家具	4,234	4,303	4,081	4,991	4,487	4,624
室内用	1,030	1,250	936	2,167	1,963	1,930
家事用品	2,463	2,281	2,442	2,778	1,837	2,624
家庭用具	14,158	13,110	13,271	8,746	12,192	10,285
家事用品	6,380	4,747	5,294	1,933	3,859	3,235
家事用品	1,175	1,462	1,231	567	2,291	1,357
家事用品	1,199	1,146	895	967	760	343
家事用品	2,597	2,726	2,581	2,735	3,316	2,466
家事用品	2,136	2,220	2,283	1,688	1,759	1,976
被服	671	810	987	856	206	908
和洋	25,107	28,309	22,333	30,891	18,020	17,189
シャツ	216	1,230	1,325	856	4,053	57
下着	11,433	12,748	9,485	16,895	6,536	7,890
生地	4,935	5,733	4,661	4,928	2,979	2,850
生地	1,805	1,914	1,639	1,591	1,095	1,673
生地	796	988	476	353	694	434
被服	1,638	1,474	1,397	2,140	788	1,154
被服	2,199	2,262	1,891	1,943	1,023	1,614
被服	2,084	1,960	1,458	2,184	852	1,515
保健	8,282	10,881	10,711	10,469	10,770	10,403
医療	1,823	2,065	2,498	1,834	3,322	2,094
医療	2,265	2,767	1,846	2,114	2,205	2,998
医療	4,195	6,049	6,367	6,521	5,243	5,311
交通	28,296	29,710	24,548	26,224	17,035	21,235
自動車	4,874	3,691	3,493	1,761	1,970	3,289
自動車	16,640	20,144	15,431	19,363	9,864	12,568
自動車	6,783	5,874	5,624	5,100	5,201	5,378
教育	15,219	14,770	12,739	8,825	10,233	14,883
教科書	10,236	10,968	8,858	5,449	7,072	10,120
教科書	489	560	394	254	168	659
教科書	4,494	3,241	3,487	3,122	2,993	4,104
教科書	29,609	29,710	28,410	26,124	23,914	22,519
教科書	3,535	3,391	2,243	4,731	2,184	2,014
教科書	6,645	6,469	6,316	6,705	5,783	5,711
教科書	4,531	4,890	4,494	3,666	3,781	4,578
その他	14,898	14,960	15,356	11,023	12,167	10,216
その他	101,226	91,429	84,953	89,131	67,052	78,125
その他	23,099	20,141	15,734	14,165	12,465	12,529
その他	29,132	30,077	28,118	24,454	24,921	27,054
その他	33,671	30,505	29,291	43,143	21,127	31,294
その他	15,324	10,705	11,811	7,370	8,538	7,248
その他	32,110	26,949	26,447	18,758	21,332	24,902
その他	33,214	33,012	30,888	29,575	24,296	26,072
その他	21,821	16,203	16,282	16,723	11,688	20,745
その他	22.7	22.6	23.7	21.7	25.4	25.8



## 1 か月間の消費支出 (平成4～6年)

成 6 年								
4 月	5 月	6 月	7 月	8 月	9 月	10 月	11 月	12 月
92	94	94	95	95	96	96	96	96
3.41	3.53	3.51	3.40	3.26	3.26	3.21	3.32	3.43
1.76	1.72	1.66	1.59	1.60	1.52	1.53	1.59	1.60
47.5	48.6	48.3	48.7	49.8	50.1	51.2	50.3	49.8
302,449	293,450	322,598	348,074	291,961	257,845	296,583	290,499	424,255
70,332	76,443	75,020	79,254	78,292	68,796	67,765	66,232	84,941
8,204	9,803	10,237	7,808	8,684	8,181	7,553	7,795	9,083
8,103	8,467	8,799	8,437	8,710	8,140	8,171	8,318	11,682
7,646	8,349	8,150	8,117	7,284	7,093	6,972	7,082	8,062
3,536	3,558	3,895	3,837	3,679	3,586	3,462	3,547	4,132
7,703	8,347	8,071	7,504	9,101	9,033	9,662	8,600	8,970
2,536	2,528	2,793	3,734	4,466	3,925	2,998	2,604	2,638
2,745	3,106	3,366	3,064	2,564	2,626	2,724	2,859	3,352
5,567	6,111	5,715	5,490	5,803	5,075	4,562	4,152	6,751
6,149	6,236	5,960	7,177	6,536	6,304	6,103	5,862	8,093
3,625	4,241	4,378	5,645	4,788	3,727	3,041	2,382	3,180
2,442	2,680	2,912	4,179	3,073	2,672	2,564	2,690	4,010
12,076	13,017	10,745	14,263	13,603	8,434	9,953	10,342	14,987
16,253	16,772	11,643	12,954	13,247	9,010	13,951	19,853	69,113
14,728	12,569	10,899	9,200	11,515	8,177	11,484	12,348	12,444
1,525	4,202	745	3,754	1,732	833	2,467	7,505	56,669
16,308	16,595	15,573	16,768	16,579	18,042	15,854	15,218	17,594
9,436	9,048	8,574	9,472	11,575	11,895	9,647	7,945	8,835
4,341	4,446	4,074	4,132	2,992	3,329	3,161	4,012	4,383
631	349	605	378	183	117	187	878	1,846
1,899	2,752	2,321	2,786	1,830	2,702	2,858	2,383	2,529
12,689	10,538	11,519	26,024	18,473	7,262	9,417	13,100	19,005
6,538	2,961	2,114	18,154	10,537	1,537	753	3,158	8,749
711	436	1,476	320	776	551	1,518	3,923	848
221	723	831	578	1,028	808	2,129	1,227	1,128
2,366	2,427	2,321	2,789	3,036	1,460	1,957	2,235	3,859
2,062	2,805	3,021	2,860	2,447	2,054	2,232	1,935	2,555
791	1,186	1,756	1,323	649	853	828	622	1,866
31,685	25,350	20,799	25,931	18,725	13,910	19,942	17,767	27,790
9,265	310	104	81	339	215	253	161	208
9,621	10,132	7,491	11,746	8,702	5,975	7,765	9,350	11,719
5,415	5,604	6,199	7,153	3,630	2,320	4,983	3,045	6,829
1,601	2,262	2,157	1,491	1,529	1,228	1,932	888	2,227
293	323	406	286	571	355	559	511	933
1,389	1,578	1,325	1,638	752	1,112	1,080	1,394	2,416
1,813	2,471	1,773	2,516	2,091	2,076	1,943	1,281	2,149
2,288	2,670	1,345	1,020	1,111	630	1,427	1,138	1,310
9,141	13,710	11,142	14,971	12,041	8,423	7,870	8,374	11,212
3,249	2,737	2,708	2,721	2,680	2,325	1,834	1,834	2,634
1,711	1,807	2,981	1,329	708	987	717	511	4,086
4,181	9,166	5,454	10,921	8,653	5,111	5,319	6,029	4,492
21,690	23,179	33,354	37,060	22,364	21,240	20,518	24,434	26,246
5,485	2,377	2,696	3,207	6,171	3,848	2,228	2,836	6,051
11,408	14,497	25,174	28,575	10,604	10,780	13,351	14,893	14,095
4,797	6,305	5,483	5,279	5,589	6,612	4,939	6,706	6,100
23,046	10,714	10,981	11,180	4,059	8,146	13,501	21,211	16,090
16,034	7,777	7,043	7,431	1,810	5,146	10,263	16,422	11,734
884	550	361	300	114	376	418	307	333
6,129	2,387	3,578	3,449	2,135	2,624	2,820	4,482	4,022
25,866	28,335	33,444	44,488	25,459	24,785	26,558	26,564	32,861
2,499	1,410	2,193	2,916	32	1,508	1,633	2,261	3,534
7,994	5,771	5,627	5,992	6,354	6,193	5,798	5,843	8,024
4,183	4,947	5,210	4,424	4,864	4,850	4,788	4,239	4,401
11,191	16,207	20,414	31,156	14,208	12,233	14,339	14,221	16,902
75,440	71,815	99,122	79,443	82,722	78,231	101,207	77,744	119,405
12,527	11,556	26,271	18,111	17,072	11,160	18,211	15,215	19,521
21,155	27,855	32,870	27,293	27,586	26,866	26,953	26,176	44,233
24,874	25,028	25,362	27,573	33,641	25,397	27,371	22,155	44,526
16,885	7,376	14,619	6,465	4,423	14,809	28,671	14,199	11,125
40,717	19,914	27,765	19,784	9,154	23,903	44,354	37,485	29,297
28,588	29,688	32,968	43,682	29,418	28,602	28,564	29,648	39,556
12,831	16,344	15,275	17,845	20,487	12,816	12,144	11,827	26,656
23.3	26.0	23.3	22.8	26.8	26.7	22.8	22.8	20.0

# 145 徳島市における勤労者の1世帯当たり

(単位：円)

区 分	平成4年 平均	5年平均	6年平均	平		
				1月	2月	3月
集世有世収	60	61	59	59	59	59
計帯業	3.64	3.42	3.51	3.73	3.46	3.41
世帯主人の年齢	1.77	1.67	1.66	1.68	1.66	1.68
帯主の年齢	41.6	41.9	43.7	41.5	42.6	42.7
実経	973,739	1,093,216	1,050,722	1,086,094	763,364	876,603
収入	560,504	597,572	575,794	445,715	436,022	502,402
常収入	543,950	581,682	560,845	422,876	427,783	483,451
勤世帯主の収入	519,719	567,679	534,218	421,147	389,777	483,261
世帯主の収入	395,773	438,053	421,599	330,492	293,665	380,047
配偶者の収入	94,586	103,650	77,063	55,914	59,201	69,455
他の世帯員の収入	29,360	25,976	35,556	34,741	36,911	33,758
事業・内職収入	6,544	2,725	3,477	0	0	0
事業収入	4,283	1,846	2,559	0	0	0
内職収入	2,261	879	919	0	0	0
他の経常収入	17,687	11,278	23,150	1,729	38,006	191
財産収入	1,606	1,226	1,872	1,611	1,919	3
社会保険給付金	15,873	9,007	21,075	119	35,836	12
特別収入	208	1,045	203	0	250	175
受そ	16,554	15,890	14,949	22,839	8,239	18,950
実収	9,585	9,702	9,998	15,176	5,324	12,672
預貯金の収入	6,969	6,188	4,951	7,662	2,915	6,278
土地の借入金	307,970	381,650	367,289	512,291	246,631	279,103
他世帯主の借入金	288,919	308,466	308,284	293,708	228,857	237,980
住宅の借入金	2,467	3,653	2,002	0	404	9,972
他世帯主の借入金	0	24,590	41,621	186,441	0	0
住宅の借入金	1,827	1,829	48	0	576	0
他世帯主の借入金	1,970	8,134	3,163	15,694	7,275	0
住宅の借入金	9,096	17,714	10,543	15,776	9,432	14,165
他世帯主の借入金	2,884	433	1,412	0	0	16,949
住宅の借入金	0	16,354	0	0	0	0
他世帯主の借入金	808	477	215	673	87	37
支実	105,265	113,995	107,640	128,088	80,712	95,098
消費	973,739	1,093,216	1,050,722	1,086,094	763,364	876,603
食料	424,353	440,005	415,853	392,443	328,205	393,987
食料	352,753	351,264	341,681	320,881	269,380	313,554
食料	77,181	73,496	73,954	66,750	65,829	72,390
穀類	8,560	8,485	8,600	7,560	10,947	10,897
魚介類	8,343	7,768	8,120	7,101	7,212	8,194
肉類	8,361	7,222	7,413	5,840	5,926	6,977
乳卵類	3,618	3,640	3,809	3,801	4,092	3,917
野菜・海藻類	7,597	7,987	8,358	8,120	7,714	8,086
果物	3,009	2,530	2,934	2,287	2,732	2,708
油脂・調味料	3,042	2,786	2,974	2,667	2,873	3,191
菓子類	5,522	5,584	5,958	6,634	5,788	5,840
調理食品	6,848	6,760	6,453	5,905	5,269	6,629
飲料	3,464	3,110	3,712	2,598	2,822	3,487
酒	3,025	2,850	2,694	1,495	1,397	1,495
外食	15,792	14,775	12,929	12,744	9,057	10,968
住家	23,211	12,840	25,463	19,931	20,308	27,341
住家	15,599	17,835	16,342	15,763	19,903	26,645
住家	7,612	4,149	9,121	4,168	405	696
住家	16,850	16,346	16,942	20,313	18,009	18,296
住家	8,851	7,924	9,222	9,677	9,284	8,807
住家	4,367	4,796	4,131	5,222	4,550	4,868
住家	1,225	1,255	1,050	2,471	2,094	2,236
住家	2,407	2,372	2,539	2,943	2,080	2,384
住家	14,513	14,358	14,580	10,663	9,593	9,163
住家	6,480	5,263	6,000	2,697	2,891	1,932
住家	1,415	1,412	1,175	813	404	1,209
住家	879	1,343	1,094	1,128	1,004	319
住家	2,612	2,974	2,817	3,564	3,492	2,976
住家	2,312	2,408	2,400	1,798	1,724	2,049
住家	815	957	1,094	663	79	678

## 1 か月間の収入と支出 (平成4～6年)

成 6 年								
4 月	5 月	6 月	7 月	8 月	9 月	10 月	11 月	12 月
57	57	58	58	60	61	60	62	63
3.44	3.63	3.55	3.53	3.43	3.48	3.37	3.50	3.59
1.70	1.65	1.55	1.62	1.65	1.61	1.67	1.74	1.73
43.2	43.3	42.7	43.5	43.9	44.0	45.4	45.8	45.5
851,671	797,241	1,205,968	1,125,935	886,743	771,132	1,053,100	1,027,262	2,163,556
468,573	417,870	843,417	618,522	504,525	436,608	489,378	451,563	1,294,928
454,992	408,637	807,992	601,298	488,802	433,147	485,777	440,664	1,274,721
416,766	396,738	764,671	594,710	445,925	414,573	439,519	419,706	1,223,824
328,542	305,931	629,325	452,188	337,485	322,541	344,156	322,518	1,012,294
53,983	55,504	109,415	123,445	75,210	56,591	57,151	64,777	144,108
34,241	35,303	25,931	19,078	33,230	35,441	38,212	32,411	67,421
3,053	3,000	2,681	3,643	3,128	3,915	3,267	10,148	8,891
2,596	2,474	2,491	2,514	2,212	2,013	1,333	7,576	7,493
456	526	190	1,129	917	1,902	1,933	2,573	1,398
35,173	8,898	40,640	2,944	39,749	14,659	42,991	10,810	42,006
4,476	3,466	948	1,018	2,965	997	463	3,670	925
30,394	5,140	39,354	1,332	36,701	13,580	42,528	6,967	40,936
304	292	338	595	83	82	0	173	146
13,581	9,234	35,426	17,224	15,723	3,461	3,602	10,898	20,207
10,060	4,518	32,249	9,578	12,100	1,902	3,383	7,645	8,365
3,521	4,716	3,177	7,646	3,623	1,560	3,218	3,253	11,842
275,933	268,579	289,757	352,053	261,204	231,479	459,312	469,835	761,295
263,608	257,123	274,451	336,724	252,190	214,868	444,073	460,561	435,270
0	0	0	0	1,055	4,754	7,367	0	476
0	0	0	0	0	0	0	0	313,016
0	0	0	0	0	0	0	0	0
1,585	0	2,774	6,398	3,262	0	240	726	0
10,674	11,421	12,531	8,930	3,863	11,177	7,578	8,548	12,418
0	0	0	0	0	0	0	0	0
0	0	0	0	0	0	0	0	0
67	35	0	0	833	680	53	0	114
107,165	110,792	72,794	155,360	121,014	103,045	104,410	105,864	107,332
851,671	797,241	1,205,968	1,125,935	886,743	771,132	1,053,100	1,027,262	2,163,556
381,556	404,730	446,457	446,463	396,172	340,073	410,635	398,029	651,490
321,710	319,034	368,021	393,723	332,754	282,051	341,586	326,499	510,986
69,256	76,945	78,667	81,812	77,671	70,241	69,606	68,993	89,283
7,108	8,264	9,988	7,483	7,747	7,835	7,745	8,322	9,303
7,511	8,072	8,524	7,873	7,786	7,881	7,846	8,285	11,159
7,016	8,204	8,333	8,252	7,620	7,283	7,459	7,480	8,566
3,641	4,068	3,991	4,126	3,489	3,441	3,307	3,499	4,330
7,687	8,529	8,211	7,255	8,471	9,060	9,742	8,775	8,643
2,636	2,632	2,723	3,552	4,066	3,730	2,800	2,655	2,683
2,833	2,988	3,661	3,180	2,565	2,785	2,860	2,834	3,255
6,127	6,628	6,342	6,020	6,106	5,358	4,960	4,262	7,431
6,122	6,551	6,439	7,523	6,638	6,367	6,118	5,724	8,154
3,693	4,019	4,545	5,562	5,198	4,061	3,056	2,239	3,264
2,512	2,610	3,085	4,234	2,903	2,993	2,584	2,898	4,121
12,371	14,378	12,822	16,754	15,082	9,448	11,129	12,020	18,375
18,527	19,573	15,320	17,064	18,514	10,358	18,098	19,542	100,976
17,323	16,227	14,567	12,356	16,492	9,289	16,028	16,445	15,060
1,204	3,346	753	4,708	2,022	1,069	2,070	3,096	85,916
15,171	16,774	15,145	16,819	16,484	17,820	15,934	15,120	17,425
8,633	9,067	7,619	8,877	11,280	11,650	9,792	7,573	8,409
3,857	4,262	4,260	4,333	3,113	3,211	3,023	4,303	4,572
923	413	627	470	274	91	234	936	1,832
1,759	3,033	2,640	3,139	1,817	2,868	2,886	2,307	2,613
14,590	13,028	9,033	30,923	23,766	6,981	10,988	15,816	20,417
9,006	4,065	606	22,461	14,800	733	1,040	3,681	8,093
551	445	484	426	1,037	125	2,120	5,479	1,012
116	943	630	522	1,414	1,163	2,378	1,790	1,718
2,046	3,181	2,178	2,948	2,952	1,643	2,326	2,178	4,320
2,040	3,161	3,327	3,145	2,617	2,235	2,256	1,954	2,491
831	1,233	1,809	1,420	946	1,082	867	734	2,783

# 145 徳島市における勤労者の1世帯当たり

(単位：円)

区 分	平成4年 平均	5年平均	6年平均	平		
				1月	2月	3月
被服及び履物	25,147	30,384	23,994	30,799	21,963	19,800
和洋服装類	270	1,838	815	1,021	6,527	91
シャツ・セーター類	11,800	13,151	10,108	14,975	7,584	8,549
下着・糸類	4,675	5,860	5,411	5,262	3,448	3,604
地の被服類	1,885	2,089	1,739	1,780	1,126	1,813
他履物	559	1,230	555	473	578	564
被服関連サービス	1,692	1,588	1,606	2,318	802	1,158
保健医療用品・器具	2,403	2,316	2,060	1,834	1,101	2,120
保健医療サービス	1,862	2,312	1,649	3,136	798	1,900
保健医療用品・器具	8,594	10,560	11,016	11,035	10,400	9,883
保健医療サービス	1,825	1,888	2,416	1,857	3,773	1,627
保健医療サービス	2,345	3,163	2,101	2,928	3,238	3,028
保健医療サービス	4,425	5,509	6,499	6,250	3,389	5,228
交通通信	31,421	35,074	28,099	34,816	16,487	21,554
自動車等関係	5,057	4,297	4,000	2,073	1,335	3,680
自動車等関係	19,870	24,853	18,292	27,373	9,641	12,517
交通通信	6,495	5,924	5,807	5,370	5,511	5,356
教授業料等	18,551	18,023	15,675	10,671	11,426	16,818
教科書・学習参考書	12,108	13,439	11,351	6,848	7,780	12,885
補習教養	613	716	521	271	168	751
教養娯楽用品	5,830	3,867	3,803	3,552	3,477	3,182
教養娯楽用品	32,002	31,752	31,278	25,675	26,146	23,474
教養娯楽用品	3,926	4,137	2,494	3,421	1,727	1,994
教養娯楽用品	7,792	6,636	6,379	6,395	5,825	5,799
教養娯楽用品	4,716	5,400	4,872	3,824	4,241	5,012
教養娯楽用品	15,569	15,578	17,533	12,034	14,353	10,670
その他の消費支出	105,283	99,288	100,731	90,228	69,220	94,836
諸づかい(使途不明)	26,113	19,306	17,299	15,919	11,660	12,207
交際費	35,624	39,673	39,563	31,018	32,636	37,064
送金	31,920	28,682	31,302	39,901	20,498	37,746
消費所得	11,625	11,626	12,568	3,390	4,426	7,818
労働者の保険料	71,600	88,741	74,172	71,562	58,825	80,433
労働者の保険料	20,348	28,049	20,753	15,112	11,186	22,187
労働者の保険料	17,572	22,711	17,147	17,986	12,244	18,603
労働者の保険料	33,507	37,829	36,019	38,346	35,395	39,644
労働者の保険料	173	152	253	119	0	0
実支の出貯	442,231	538,097	528,841	612,707	343,208	391,899
預貯金	349,494	374,287	376,789	375,146	258,351	315,515
預貯金	38,009	43,391	42,068	43,466	41,864	42,058
土地家屋借入金返済	10,582	48,365	18,116	39,452	23,639	15,278
土地家屋借入金返済	4,529	4,779	3,897	2,213	2,527	3,304
土地家屋借入金返済	8,248	10,610	6,937	31,669	4,488	3,417
土地家屋借入金返済	8,242	13,464	10,998	29,594	11,667	9,096
土地家屋借入金返済	4,942	2,978	3,468	6,025	508	519
土地家屋借入金返済	16,503	39,434	65,931	84,746	0	0
土地家屋借入金返済	1,682	790	637	396	163	2,712
繰上り	107,155	115,114	106,028	80,944	91,951	90,718
繰上り	21,841	16,636	17,812	19,011	13,157	25,976
繰上り	488,904	508,831	501,622	374,153	377,196	421,969
繰上り	136,151	157,567	159,940	53,272	107,817	108,415
繰上り	98,175	108,104	110,626	130,929	71,463	93,190
繰上り	96,118	105,558	108,570	124,904	70,954	109,621
繰上り	60,576	62,820	68,505	81,438	29,494	77,536
繰上り	35,542	39,738	40,066	43,466	41,460	32,085
繰上り	2,057	2,546	2,056	6,025	508	△ 16,431
繰上り	10,582	23,775	△ 23,505	△ 146,989	23,639	15,278
繰上り	2,703	2,950	3,849	2,213	1,951	3,304
繰上り	6,278	2,476	3,774	15,975	△ 2,787	3,417
繰上り	△ 854	△ 4,250	455	13,818	2,235	△ 5,069
繰上り	16,503	23,080	65,931	84,746	0	0
繰上り	874	313	422	△ 277	76	2,675
繰上り	1,891	1,120	△ 1,612	△ 47,144	11,239	△ 4,380
平均消費性向	72.2	69.0	68.1	85.8	71.4	74.3
平均消費性向	27.8	31.0	31.9	14.2	28.6	25.7
平均消費性向	20.1	21.2	22.1	35.0	18.9	22.1
平均消費性向	19.7	20.7	21.6	33.4	18.8	26.0
平均消費性向	21.9	20.9	21.6	20.8	24.4	23.1

## 1 か月間の収入と支出 (続き)

成 6 年								
4 月	5 月	6 月	7 月	8 月	9 月	10 月	11 月	12 月
24,588	24,710	23,683	30,618	16,472	17,742	22,000	22,007	32,948
0	0	169	132	537	338	405	249	317
10,373	8,784	9,396	13,089	6,122	8,004	7,487	12,190	14,745
6,572	6,165	7,049	8,787	3,379	2,604	6,260	3,757	8,049
1,618	2,373	2,243	1,693	1,516	1,481	2,025	913	2,291
311	501	370	435	841	272	628	445	1,242
1,397	1,841	1,569	2,009	733	1,572	1,301	1,701	2,868
2,423	2,477	1,371	2,939	2,152	2,767	2,367	1,292	1,885
1,895	2,569	1,516	1,534	1,192	705	1,527	1,460	1,552
9,559	16,581	13,316	18,261	13,662	5,716	6,353	7,126	10,300
3,758	2,688	3,692	3,259	2,885	1,634	1,072	1,086	1,659
1,351	1,999	2,776	1,952	795	1,086	562	560	4,942
4,450	11,894	6,848	13,050	9,983	2,996	4,718	5,479	3,700
24,360	28,906	45,352	24,536	27,981	23,703	25,972	29,985	33,533
7,310	2,687	2,380	3,702	8,155	2,714	1,971	3,337	8,650
12,673	19,296	37,576	15,667	13,934	13,803	19,071	19,394	18,564
4,377	6,923	5,396	5,166	5,891	7,186	4,930	7,254	6,319
31,101	11,497	11,527	12,559	5,347	10,032	18,440	27,849	20,833
21,394	9,011	6,827	7,255	2,769	6,341	14,626	23,813	16,664
1,130	478	540	483	181	592	668	476	508
8,576	2,007	4,160	4,822	2,397	3,100	3,146	3,560	3,661
28,343	28,816	38,230	58,456	29,537	24,977	26,791	28,661	36,230
3,081	1,072	2,866	4,777	34	2,169	2,435	3,321	3,030
8,115	5,923	6,947	5,643	6,429	6,535	4,719	5,638	8,583
4,373	5,444	6,243	4,700	5,221	4,664	5,335	4,429	4,973
12,774	16,378	22,174	43,336	17,853	11,609	14,302	15,273	19,643
86,215	82,205	117,748	102,675	103,321	94,481	127,405	91,400	149,040
12,861	11,934	34,698	21,193	16,920	11,626	17,315	17,975	23,277
27,805	38,090	48,370	40,118	41,541	39,735	39,595	35,867	62,917
26,980	28,087	27,461	32,500	38,624	24,240	29,955	19,927	49,703
18,569	4,094	7,219	8,865	6,236	18,880	40,541	17,631	13,143
59,846	85,696	78,436	52,740	63,418	58,023	69,049	71,530	140,504
11,900	10,035	36,904	18,312	13,122	10,660	12,138	12,553	74,923
11,401	42,841	6,500	2,534	15,561	14,941	19,090	21,137	22,920
36,160	32,453	35,006	31,534	34,389	32,082	37,821	37,840	41,562
385	366	26	360	346	339	0	0	1,099
365,593	314,366	626,140	556,889	384,327	319,880	535,782	523,998	1,371,307
303,098	243,716	544,569	456,671	315,870	261,193	279,048	248,927	919,365
29,953	46,496	41,110	33,161	34,159	35,259	37,171	49,476	70,646
10,185	6,862	19,169	13,283	14,678	12,923	14,450	14,159	33,317
3,806	3,345	6,349	2,780	2,085	1,598	2,469	1,933	14,351
4,669	5,715	3,539	6,601	6,644	2,919	3,480	6,822	3,281
11,181	7,948	9,897	9,287	9,767	5,048	9,729	9,422	9,338
439	175	1,416	552	1,033	852	25,010	904	4,183
0	0	0	34,483	0	0	164,333	191,290	316,316
2,261	109	88	72	90	88	91	1,064	511
104,522	78,145	133,371	122,583	106,244	111,179	106,683	105,235	140,759
16,961	15,925	19,057	18,736	21,181	11,637	11,729	12,201	28,178
408,727	332,174	764,981	565,782	441,107	378,585	420,329	380,033	1,154,424
87,017	13,140	396,960	172,059	108,353	96,535	78,743	53,534	643,438
69,882	33,264	312,645	153,659	97,817	77,682	△110,211	△161,254	558,447
69,444	33,089	311,229	153,108	96,784	76,829	△135,221	△162,158	554,264
39,491	△13,407	270,119	119,946	63,679	46,325	△165,026	△211,635	484,095
29,953	46,496	41,110	33,161	33,104	30,505	29,804	49,476	70,169
439	175	1,416	552	1,033	852	25,010	904	4,183
10,185	6,862	19,169	13,283	14,678	12,923	14,450	14,159	△279,669
3,806	3,345	6,349	2,780	2,085	1,598	2,469	1,933	14,351
3,085	5,715	765	203	3,382	2,919	3,240	6,096	3,281
508	△3,473	△2,634	356	5,904	△6,129	2,151	874	△3,080
0	0	0	34,483	0	0	164,333	191,290	316,316
2,195	74	88	72	△743	△592	38	1,064	396
△2,643	△32,647	60,577	△32,777	△14,770	8,134	2,272	△628	33,426
78.7	96.0	48.1	69.6	75.4	74.5	81.3	85.9	44.3
21.3	4.0	51.9	30.4	24.6	25.5	18.7	14.1	55.7
17.1	10.0	40.9	27.2	22.2	20.5	△26.2	△42.4	48.4
17.0	10.0	40.7	27.1	21.9	20.3	△32.2	△42.7	48.0
21.5	24.1	21.4	20.8	23.3	24.9	20.4	21.1	17.5

## 146 徳島市における主要生活

(単位：円)

品 目	単 位	平 均	1 月	2 月	3 月	4 月
うるち米(上)	10kg	5,876	6,280	6,280	—	—
うるち米(標)	10kg	—	4,540	4,540	—	—
もち米	1kg	822	929	929	929	929
食パン	1kg	402	402	407	407	407
ゆでうどん	1kg	309	309	309	309	309
干しうどん(上)	1kg	681	720	720	720	660
スパゲッティ	300g	148	161	155	145	139
即席中華めん	100g	81	79	84	79	84
生中華めん	360g	299	294	283	294	294
小麦粉	1kg	201	200	206	205	204
まぐろ	100g	365	383	368	354	352
あじ	100g	159	173	197	163	178
いわし	100g	62	56	61	63	65
かつお	100g	240	…	…	269	251
かれい	100g	271	164	255	267	275
さけ(紅さけ)	100g	189	168	195	191	191
さば	100g	88	90	98	93	97
さんま	100g	72	66	62	64	65
たい	100g	301	314	329	329	312
ぶり	100g	290	285	284	301	287
いか	100g	84	80	89	99	98
たこ	100g	244	237	249	260	257
えび(輸入品)	100g	283	260	260	299	270
あさり	100g	89	84	93	95	83
かき(貝)	100g	245	237	210	209	…
ほたて貝	100g	182	187	194	191	189
たらこ	100g	489	569	569	546	540
干しあじ	100g	122	130	104	126	110
うるめいわし(上)	100g	503	510	510	526	537
煮干し	100g	265	255	255	255	255
塩さけ	100g	263	300	280	282	275
さつま揚げ	100g	99	98	102	100	95
ちくわ	100g	102	107	107	103	103
かまぼこ	100g	87	91	88	90	83
魚肉ソーセージ(3本束)	1本95g	87	99	97	93	95

## 用品の小売価格 (平成6年)

5 月	6 月	7 月	8 月	9 月	10 月	11 月	12 月
—	—	6,505	6,125	5,085	5,575	5,579	5,579
—	—	—	—	—	—	—	—
929	929	929	929	700	652	595	486
396	396	396	407	396	407	396	407
309	309	309	309	309	309	309	309
762	655	655	655	655	655	655	655
154	161	146	140	146	138	146	140
79	79	79	84	79	84	77	84
299	293	317	317	299	299	299	299
204	198	198	204	199	199	199	199
347	367	369	372	357	393	360	354
192	156	141	137	152	136	145	140
62	63	56	65	63	62	65	63
230	219	204	230	251	263	…	…
313	290	292	250	260	300	300	290
184	176	195	174	197	210	200	192
88	91	87	78	90	82	87	76
67	68	68	110	77	72	72	70
304	303	286	286	278	285	290	300
293	304	301	294	294	291	282	259
97	95	82	77	71	71	76	73
267	246	211	219	236	238	240	265
292	314	297	279	297	291	292	248
103	87	96	100	78	78	97	78
…	…	…	…	…	319	250	243
180	212	174	193	170	157	167	169
458	479	392	475	458	486	397	495
115	123	133	122	122	132	127	119
487	487	468	535	524	524	469	457
255	272	272	272	272	272	272	273
285	265	227	227	258	259	253	243
98	99	99	99	99	99	99	99
103	101	101	101	101	101	101	101
86	86	86	85	85	88	88	86
95	87	89	71	68	78	86	81

## 146 徳島市における主要生活

(単位：円)

品 目	単 位	平 均	1 月	2 月	3 月	4 月
か つ お 節	100 g	573	534	534	534	586
魚 み そ 漬	100 g	126	119	141	141	116
ま ぐ ろ 缶 詰	1 缶	254	255	263	262	262
牛 肉 ( ロ ー ス )	100 g	558	558	558	558	558
牛 肉 ( も も 肉 )	100 g	397	393	393	393	393
牛 肉 ( 輸 入 肉 )	100 g	404	488	488	358	358
豚 肉 ( ロ ー ス )	100 g	227	222	222	222	222
豚 肉 ( も も 肉 )	100 g	158	160	157	160	155
鶏 肉	100 g	106	100	100	100	100
レバー(牛レバー)	100 g	111	111	111	111	111
ハム(プレス)(標準)	100 g	254	266	266	259	259
ソ ー セ ー ジ	100 g	173	179	169	172	174
ベ ー コ ン	100 g	224	214	214	214	214
ロ ー ス ハ ム	スライス,100g	363	357	357	366	366
牛 乳 ( 配 達 )	200cc	67	67	67	67	67
牛 乳 ( 紙 容 器 入 り )	1 個	207	206	206	206	214
粉 ミ ル ク	1 缶	2,442	2,442	2,442	2,442	2,442
バ タ ー	1 箱	370	368	368	363	378
チ ー ズ	1 箱	358	358	358	358	358
ヨ ー グ ル ト	1 個	220	219	193	219	219
鶏 卵	1 kg	239	187	252	255	253
キ ャ ベ ッ ツ	1 kg	185	191	206	204	154
ほ う れ ん そ う	1 kg	713	660	507	369	313
は く さ い	1 kg	203	149	174	178	209
ね ぎ	1 kg	1,321	1,853	2,199	1,401	827
レ タ ス	1 kg	512	689	763	639	307
も や し	100 g	21	19	21	21	19
ブ ロ ッ コ リ ー	1 kg	638	992	712	567	518
か ん し ょ	1 kg	769	705	680	756	806
ば れ い し ょ	1 kg	242	254	228	254	241
さ と い も	1 kg	611	607	588	606	633
だ い こ ん	1 kg	185	162	167	188	176
に ん じ ん	1 kg	356	258	270	301	370
ご ぼ う	1 kg	585	636	702	661	661
た ま ね ぎ	1 kg	208	183	192	199	212



## 用品の小売価格 (続き)

5 月	6 月	7 月	8 月	9 月	10 月	11 月	12 月
586	586	586	586	586	586	586	586
116	121	121	120	120	129	131	135
262	244	227	231	261	261	261	261
558	558	558	558	558	558	558	558
398	398	398	398	408	408	408	382
358	358	358	348	452	452	452	389
222	232	232	232	232	232	232	232
155	157	157	157	160	160	160	160
111	111	108	108	108	111	111	111
111	111	111	111	111	111	111	111
259	259	259	252	243	243	243	243
174	172	163	174	174	174	174	178
214	233	233	233	233	233	228	228
366	366	366	348	366	366	366	366
67	67	67	67	67	67	67	67
211	211	211	203	203	201	211	206
2,442	2,442	2,442	2,442	2,442	2,442	2,442	2,442
343	379	384	363	384	379	368	363
358	358	358	358	358	358	358	358
219	219	245	245	219	219	209	209
231	229	215	215	264	273	240	258
141	134	149	161	171	253	266	192
650	677	915	1,354	1,393	986	389	346
221	238	190	224	235	238	229	155
947	933	1,351	1,469	1,482	1,260	1,005	1,130
375	381	405	471	475	709	598	331
23	20	21	21	21	19	20	22
532	549	570	628	685	667	643	597
885	783	808	783	757	757	758	758
283	235	245	235	241	241	241	211
721	916	483	487	319	705	701	560
174	129	162	230	194	256	218	165
283	369	378	382	397	412	474	374
638	630	551	501	457	554	595	437
167	190	221	232	231	239	219	218

## 146 徳島市における主要生活

(単位：円)

品 目	単 位	平 均	1 月	2 月	3 月	4 月
生 しいたけ	100 g	212	239	198	167	163
れ ん こん	1 kg	883	1,315	1,066	709	722
や ま の い も	1 kg	945	878	878	878	899
さ や え ん ど う	100 g	243	152	160	173	170
か ぼ ち ゃ	1 kg	256	321	247	228	214
き ゅ う り	1 kg	520	704	653	543	405
な す	1 kg	583	841	911	782	529
ト マ ト	1 kg	680	790	676	607	702
ピ ー マ ン	100 g	80	114	125	107	77
だ い ず	100 g	102	102	93	93	93
干 しいたけ	100 g	1,102	1,121	1,106	1,121	1,066
干 し の り	1 帖	334	334	334	334	334
わ か め	100 g	81	78	72	78	78
こ ん ぶ	100 g	508	513	545	523	504
豆 腐	100 g	24	24	24	24	24
油 揚 げ	100 g	168	164	164	164	164
納 豆	100 g	116	118	118	118	118
こ ん に ゃ く	100 g	48	47	44	47	47
梅 干 し	100 g	188	190	190	190	197
た く あ ん 漬	100 g	53	53	55	55	53
福 神 漬	100 g	92	89	89	89	89
こ ん ぶ つ く だ 煮	100 g	200	185	193	186	193
り ん ご ( ふ じ )	1 kg	509	445	424	475	515
み か ん	1 kg	536	375	418	565	…
レ モ ン	1 kg	517	467	452	488	504
グ レ ー プ フ ル ー ツ	1 kg	282	292	251	242	166
オ レ ン ジ	1 kg	336	528	372	245	289
なし ( 二 十 世 紀 )	1 kg	627	…	…	…	…
ぶ だ う ( デ ラ ウ エ ア )	1 kg	1,478	…	…	…	…
か き ( 富 有 )	1 kg	534	…	…	…	…
も も	1 kg	1,141	…	…	…	…
す い か	1 kg	402	…	…	…	…
プ リ ン ス メ ロ ン	1 kg	660	…	…	…	1,031
い ち ごと	100 g	167	166	168	190	136
バ ナ ナ	1 kg	236	241	255	282	235

## 用品の小売価格 (続き)

5 月	6 月	7 月	8 月	9 月	10 月	11 月	12 月
240	170	203	248	282	275	187	173
973	1,016	1,100	1,079	779	695	608	530
941	897	896	999	1,094	1,069	1,107	802
130	186	252	393	524	493	164	119
224	258	291	271	251	258	254	255
379	382	407	440	513	572	685	558
528	476	332	410	400	479	591	712
627	468	408	616	935	914	783	633
70	57	57	74	74	74	72	58
93	93	108	108	108	108	108	116
1,121	1,121	1,121	1,121	1,121	1,121	1,121	968
334	334	334	334	334	334	334	334
78	85	85	85	85	85	85	85
523	505	505	505	505	480	505	480
24	23	23	23	24	23	23	23
164	175	175	175	169	169	169	169
118	118	118	113	118	113	113	118
47	48	48	49	49	49	49	50
197	191	191	191	191	191	174	169
53	52	52	52	50	54	54	54
85	94	94	94	95	95	90	95
186	205	205	212	212	205	205	212
556	580	...	...	...	...	589	491
...	...	...	...	1,000	547	453	396
486	427	547	665	640	641	546	341
130	238	333	248	—	—	436	486
249	337	297	303	291	343	372	403
...	...	...	823	581	476	...	...
...	1,855	1,330	1,280	1,447	—	...	...
...	...	...	...	...	705	485	411
...	...	1,033	1,069	1,321	...	...	...
514	330	332	433	...	...	...	...
758	539	313	...	...	...	...	...
174	...	...	...	...	...	...	...
244	244	226	211	256	220	213	211

## 146 徳島市における主要生活

(単位：円)

品 目	単 位	平 均	1 月	2 月	3 月	4 月
食 用 油	1,650 g	602	608	608	615	615
マ ー ガ リ ン	450 g	301	261	349	308	348
し ょ う 油	1 l	287	276	299	275	299
み そ	1 kg	493	492	492	492	492
砂 糖	1 kg	247	247	258	258	258
ソ ー ス	500ml	278	250	265	291	291
マ ヨ ネ ー ズ	500 g	341	332	332	332	332
即 席 カ レ ー	240~250 g	233	263	244	224	231
よ う か ん	約250 g	214	196	196	203	203
ま ん じ ゅ う	100 g	236	236	236	236	236
ケ ー キ	100 g	345	343	343	343	343
シ ュ ー ク リ ー ム	100 g	153	154	159	159	159
プ リ ン	1 個	103	103	103	103	103
ビ ス ケ ッ ト	100 g	97	97	97	92	97
あめ(味覚糖純露)	100 g	130	136	133	133	133
塩 せ ん べ い	100 g	112	117	117	112	117
落 花 生	100 g	109	109	109	109	109
バニラアイスクリーム	1 個	101	101	101	101	101
ポ テ ト チ ッ プ ス	100 g	123	124	124	128	128
幕 の 内 弁 当 (並)	1 個	459	461	461	461	461
野 菜 サ ラ ダ	100 g	127	127	127	127	127
コ ロ ッ ケ	100 g	85	85	85	85	81
豚カツ(130 g程度)	1 枚	257	257	257	288	257
フライ(小あじ)白身	100 g	146	140	140	140	151
冷凍調理コロッケ (野菜1~8月,カニ9~12月)	100 g	54	55	55	54	54
ぎょうざ(蒸しぎょうざ)	100 g	68	70	71	67	67
調理カレー(レトルトカレー)	1 箱	148	152	138	138	152
緑 茶 (番 茶)	100 g	543	543	543	543	543
緑 茶 (せ ん 茶)	100 g	536	536	536	536	536
紅 茶	1 箱	300	301	341	300	300
インスタントコーヒー	1 本100 g	770	770	770	770	770
コーヒー豆(キリマンジャロ)	200 g入, 1袋	630	605	605	590	698
ジュース(トマト)	190 g入, 1缶	104	105	98	105	105
果 実 飲 料	350 g入, 1缶	101	93	102	102	102
乳 酸 菌 飲 料	65ml入, 1本	36	36	36	36	36



## 146 徳島市における主要生活

(単位：円)

品 目	単 位	平 均	1 月	2 月	3 月	4 月
清 酒 ( 上 撰 )	1 本	1,718	1,655	1,655	1,655	1,655
焼 ち ゅ う ( 乙 類 )	1 本	1,253	1,220	1,220	1,220	1,220
ビ ー ル ( 輸 入 品 )	350ml, 1 缶	225	240	240	240	220
か け う ど ん	1 杯	306	306	306	306	306
中 華 そ ば	1 杯	433	433	433	433	433
ス パ ゲ ッ テ ィ ( 外 食 )	1 皿	617	617	617	617	617
す し ( に ぎ り す し )	1 人 前	869	869	869	869	869
親 子 ど ん ぶ り	1 杯	466	457	457	467	467
カ レ ー ラ イ ス	1 皿	508	488	488	505	505
コ ー ヒ ー ( 外 食 )	1 杯	296	296	296	296	296
ビ ー ル ( 外 食 )	633ml, 1 本	524	506	506	506	506
家 賃 ( 民 営 )	1 か 月, 3.3㎡	3,275	3,259	3,278	3,286	3,260
家 賃 ( 公 営 ) ( 平 均 )	1 か 月, 3.3㎡	1,287	1,132	1,132	1,132	1,259
浴 槽 ( ス テ ン レ ス 製 )	1 台	74,190	74,190	74,190	74,190	74,190
板 材 ( ラ ウ ン 材 )	1 枚	2,824	2,915	2,760	2,760	2,760
左 官 手 間 代	1 日	13,910	13,910	13,910	13,910	13,910
植 木 職 手 間 代	1 日	15,220	14,760	14,760	14,760	14,760
塀 工 事 費	ブロック, 1 ㎡	12,530	12,360	12,360	12,360	12,360
畳 表 取 替 費	1 枚	6,689	6,689	6,689	6,689	6,689
火 災 保 険 料	1 件	28,500	28,500	28,500	28,500	28,500
ふ す ま 張 替 費	1 枚	2,917	2,750	2,750	2,750	2,750
大 工 手 間 代	1 日	13,910	13,910	13,910	13,910	13,910
水 道 工 事 費	1 m	2,942	2,942	2,942	2,942	2,942
ガ ス 代 ( 標 準 熱 量 )	kcal/㎡	4,500	4,500	4,500	4,500	4,500
ガ ス 代 ( 最 低 料 金 )	8 ㎡ まで, 1 か 月	790	787	787	787	787
プ ロ パ ン ガ ス	5 ㎡	2,461	2,457	2,457	2,457	2,457
白 灯 油	18 l	975	975	975	975	975
電 気 代 ( 11 kWh まで )	1 か 月	413	413	413	413	413
水 道 料 ( 基 本 料 金 )	10 ㎡ まで, 1 か 月	402	402	402	402	402
自 動 炊 飯 器	1.8 l, 1 台	15,790	15,900	15,660	15,660	15,660
電 子 レ ン ジ	600W, 1 台	50,750	58,500	57,470	49,750	49,750
ガ ス テ ー ブ ル	2 口 コ ン ロ, 1 台	19,840	21,420	21,420	19,260	19,260
電 気 冷 蔵 庫 ( 375 l 程 度 )	4 ドア, 1 台	169,160	186,360	17,060	160,950	160,950
電 気 掃 除 機 ( パ ワ ー ブ ラ ン 付 き )	310~360W, 1 台	27,840	28,190	29,560	29,560	29,560
電 気 洗 濯 機 ( 2 槽 式 )	4.0~4.5kg, 1 台	35,770	38,660	38,660	38,660	35,230
ミ ッ ン ( 家 庭 用 ・ 電 子 ミ ッ ン )	1 台	96,720	96,720	96,720	96,720	96,720



## 146 徳島市における主要生活

(単位：円)

品 目	単 位	平 均	1 月	2 月	3 月	4 月
ルームエアコン(冷暖房)	1台	152,260	164,390	164,390	157,180	153,740
整理 たんす	1本	44,980	44,980	44,980	44,980	44,980
洋服 たんす	1本	112,600	112,600	112,600	112,600	112,600
毛布(アクリル)	1枚	7,485	7,485	7,485	7,485	7,485
敷布(綿100%)	1枚	2,129	2,129	2,129	2,129	2,129
洋掛布団	1枚	10,830	11,600	11,600	11,600	10,920
皿(柄物)	1枚	408	408	408	408	408
魔法瓶	2.2l, 1個	3,894	3,969	3,756	3,969	3,969
なべ(アルミニウム)	径20cm, 1個	1,555	1,548	1,548	1,548	1,424
やかん(アルミニウム)	2l入, 1個	2,109	2,056	2,056	2,056	2,056
蛍光ランプ	30W, 1本	865	865	865	865	865
タオル(綿100%)	20番手, 1枚	259	259	259	259	259
ちり紙	800枚	260	269	269	269	269
ティッシュペーパー	5箱入, 1袋	463	512	482	486	456
トイレットペーパー	12ロール入, 1袋	388	387	387	387	387
台所用洗剤	600ml	220	222	230	243	230
洗濯用洗剤	1.5kg	677	667	678	667	727
殺虫剤	300ml入, 1本	489	504	457	457	457
清掃代	150l	1,370	1,370	1,370	1,370	1,370
背広服(夏物)	1着	67,100	...	...	...	76,910
背広服(秋冬物)	1着	69,330	61,530	61,530	61,530	...
男子上着(毛)	1着	45,240	40,100	40,100	40,100	...
男子ズボン(毛)	1本	14,750	12,910	12,910	12,910	-
男子ズボン(夏物混紡)	1本	14,270	...	...	...	16,140
男子スリーシーズンコート	1着	54,070	49,710	49,710	49,710	...
男子学生服	1着	27,780	...	27,780	27,780	27,780
ワンピース(半袖・綿)	1着	18,780	...	...	...	...
スカート(春夏物)	1枚	14,340	...	17,720	17,720	17,720
スカート(秋冬物)	1枚	17,250	15,760	15,760	...	...
振袖	1枚	410,400	410,400	410,400	410,400	410,400
婦人オーバー(1~2月ショートコート)	1着	60,600	42,640	36,670	...	...
女子学生服	1着	25,510	...	25,510	25,510	25,510
男児半ズボン	デニム, 1本	1,956	2,012	2,012	2,012	1,703
女児スカート(春夏物)	1枚	2,491	...	...	2,644	2,644
女児スカート(秋冬物)	1枚	2,641	2,232	2,232	2,232	...



## 用品の小売価格 (続き)

5 月	6 月	7 月	8 月	9 月	10 月	11 月	12 月
151,750	151,750	151,750	146,190	146,190	139,320	150,240	150,240
44,980	44,980	44,980	44,980	44,980	44,980	44,980	44,980
112,600	112,600	112,600	112,600	112,600	112,600	112,600	112,600
7,485	7,485	7,485	7,485	7,485	7,485	7,485	7,485
2,129	2,129	2,129	2,129	2,129	2,129	2,129	2,129
10,920	10,920	10,920	10,920	10,920	10,920	10,920	7,828
408	408	408	408	408	408	408	408
4,140	4,140	4,140	4,140	3,797	3,797	3,625	3,282
1,424	1,424	1,665	1,424	1,665	1,665	1,665	1,665
2,063	2,063	2,063	2,056	2,056	2,056	2,365	2,365
865	865	865	865	865	865	865	865
259	259	259	259	259	259	259	259
269	254	254	254	254	254	254	254
486	456	482	482	435	461	409	409
387	389	389	389	389	387	387	387
219	243	219	229	206	206	185	214
667	642	701	676	688	688	662	662
498	498	498	498	498	498	498	504
1,370	1,370	1,370	1,370	1,370	1,370	1,370	1,370
76,910	76,910	63,520	56,510	51,840	...	...	...
...	...	...	...	75,190	75,190	75,190	75,190
...	...	...	...	49,100	49,100	49,100	49,100
...	...	...	...	16,140	16,140	16,140	16,140
16,140	16,140	12,390	12,390	12,390	...	...	...
...	...	...	...	...	...	60,770	60,430
...	...	...	...	...	...	...	...
20,500	23,900	16,730	13,990	...	...	...	...
...	...	...	9,177	9,362	...	...	...
...	...	...	...	—	18,490	18,130	18,130
410,400	410,400	410,400	410,400	410,400	410,400	410,400	410,400
...	...	...	...	...	...	60,770	60,430
...	...	...	...	...	...	...	...
1,813	1,813	1,813	1,813	2,122	2,122	2,122	2,122
2,644	2,644	2,448	2,448	1,967	...	...	...
...	...	...	...	2,936	2,953	2,953	2,953

## 146 徳島市における主要生活

(単位：円)

品 目	単 位	平 均	1 月	2 月	3 月	4 月
ワイシャツ(長袖・混紡)	1枚	3,840	3,708	3,708	3,708	3,983
男子セーター	毛100%, 1枚	11,530	8,755	8,755	8,755	—
婦人セーター(長袖)	毛100%, 1枚	10,610	9,476	9,476	9,476	…
男子シャツ(半袖・綿)	1枚	684	707	707	707	707
スリッパ	1枚	3,826	3,433	3,605	3,605	3,948
子供シャツ(半袖・綿)	男児用, 1枚	525	540	540	540	540
絹着尺地	1反	57,080	57,080	57,080	57,080	57,080
婦人服地	ポリエステル, 1m	3,117	3,117	3,117	3,117	3,117
毛糸(毛100%)	500g	4,528	4,528	4,528	4,528	4,528
男子靴下(春夏物)	1足	766	…	…	748	824
男子靴下(秋冬物)	1足	854	953	953	885	…
パンティストッキング(サポートタイプ)	2足入り, 1袋	511	515	515	515	510
婦人ソックス	1足	598	515	584	618	618
ネクタイ	絹100%, 1本	5,768	5,768	5,768	5,768	5,768
男子靴(皮)	1足	11,950	11,950	11,950	11,950	11,950
婦人靴	1足	11,120	11,120	11,120	11,120	11,120
婦人サンダル	1足	1,722	1,608	1,757	1,757	1,752
仕立代(背広上下)	1着	78,970	78,970	78,970	78,970	78,970
洗濯代(ワイシャツ)	1枚	209	205	205	205	205
洗濯代(背広上下)	1着	1,063	1,000	1,000	1,000	1,000
感冒薬(総合感冒薬)	1箱	1,517	1,517	1,517	1,517	1,517
ビタミン剤(総合ビタミン剤)	1箱	1,767	1,767	1,767	1,767	1,767
眼鏡(中級品)	1個	23,150	23,300	23,300	23,300	22,300
バス代(均一制)	1回	200	200	200	200	200
タクシー代(初乗運賃)(中型車)	1回	500	500	500	500	500
タクシー代(初乗距離)(中型車)	m	1,500	1,500	1,500	1,500	1,500
タクシー代(加算距離)(中型車)	1回	359	359	359	359	359
自転車(ミニサイクル24型)	1台	28,800	27,900	27,900	29,730	29,730
自動車ガソリン	1ℓ	128	131	131	130	130
通話料(回線使用料)	1か月	1,391	1,391	1,391	1,391	1,391
P T A会費(小学校)	1か月	210	210	210	210	210
P T A会費(中学校)	1か月	316	316	316	316	316
テレビ(カラー)	21型, 1台	61,620	63,650	63,650	65,030	63,310
カメラ(パノラマ機能付)	1台	28,570	32,620	32,620	31,380	28,600
幼児用自転車	1台	22,520	22,520	22,520	22,520	22,520



## 146 徳島市における主要生活

(単位：円)

品 目	単 位	平 均	1 月	2 月	3 月	4 月
高等学校授業料	(公立、 全日制) 1か月	8,200	8,200	8,200	8,200	8,200
鉛 筆	1ダース	487	487	487	487	487
絵の具(12色)	1箱	609	609	609	609	609
ノートブック	1冊	134	142	142	142	132
筆 入 れ	1個	1,167	1,015	1,015	1,015	1,218
グ ロ ー プ	1個	9,233	8,995	8,995	8,995	8,995
釣 ざ お	1セット	4,714	4,793	4,793	4,793	4,793
トレーニングパンツ	ニット, 1本	6,558	6,729	6,729	6,729	6,523
人 形	1個	2,472	2,472	2,472	2,472	2,472
が ん 具 自 動 車	1台	3,399	3,399	3,399	3,399	3,399
組 立 が ん 具	1袋	1,545	1,545	1,545	1,545	1,545
フ ィ ル ム (カ ラ ー)	1本	482	482	482	482	482
切り花(カーネーション)	1本	168	182	188	154	161
切 り 花 (き く)	1本	188	182	182	206	189
新聞代(地方紙)	1か月	3,833	3,650	3,850	3,850	3,850
月 謝 ( 珠 算 )	1か月	5,333	5,333	5,333	5,333	5,333
月 謝 ( 水 泳 教 室 )	1か月	6,304	6,167	6,167	6,167	6,350
月 謝 ( 洋 裁 )	1か月	18,000	18,000	18,000	18,000	18,000
月 謝 ( 料 理 )	1か月	5,000	5,000	5,000	5,000	5,000
月 謝 ( 音 楽 )	1か月	6,813	6,802	6,802	6,802	6,802
自動車教習料(技能・所内)	1回	4,667	4,667	4,667	4,667	4,667
自動車教習料(技能・路上)	1回	4,667	4,667	4,667	4,667	4,667
映 画 観 覧 料	1回	1,695	1,660	1,660	1,660	1,660
ボーリングゲーム代	1ゲーム	450	450	450	450	450
ゴルフ練習料金(平日)	1回	1,275	1,217	1,217	1,217	1,217
入 浴 料 ( 大 人 )	1回	280	280	280	280	280
入 浴 料 ( 小 人 )	1回	60	60	60	60	60
理 髪 料	1回	3,250	3,250	3,250	3,250	3,250
パ ー マ ネ ント 代	1回	5,791	5,791	5,791	5,791	5,791
電気かみそり(往復式)	1個	5,390	5,977	5,977	5,565	5,497
化 粧 石 け ん	1個	96	95	97	97	97
整 髪 料	1瓶	824	824	824	824	824
男 子 洋 傘	1本	2,280	2,280	2,280	2,280	2,280
ハ ン ド バ ッ グ	牛皮, 1個	19,910	19,910	19,910	19,910	19,910
旅 行 用 か ば ん	70cm程度, 1個	41,890	42,230	42,230	42,230	42,230

## 用品の小売価格 (続き)

5 月	6 月	7 月	8 月	9 月	10 月	11 月	12 月
8,200	8,200	8,200	8,200	8,200	8,200	8,200	8,200
487	487	487	487	487	487	487	487
609	609	609	609	609	609	609	609
132	132	132	132	132	132	132	132
1,218	1,218	1,218	1,218	1,218	1,218	1,218	1,218
9,201	9,373	9,373	9,373	9,373	9,373	9,373	9,373
4,793	4,793	4,635	4,635	4,635	4,635	4,635	4,635
6,523	6,523	6,523	6,523	6,523	6,523	6,523	6,317
2,472	2,472	2,472	2,472	2,472	2,472	2,472	2,472
3,399	3,399	3,399	3,399	3,399	3,399	3,399	3,399
1,545	1,545	1,545	1,545	1,545	1,545	1,545	1,545
482	482	482	482	482	482	482	482
171	120	137	164	171	182	189	192
189	171	171	189	206	171	189	206
3,850	3,850	3,850	3,850	3,850	3,850	3,850	3,850
5,333	5,333	5,333	5,333	5,333	5,333	5,333	5,333
6,350	6,350	6,350	6,350	6,350	6,350	6,350	6,350
18,000	18,000	18,000	18,000	18,000	18,000	18,000	18,000
5,000	5,000	5,000	5,000	5,000	5,000	5,000	5,000
6,802	6,802	6,802	6,802	6,802	6,802	6,867	6,867
4,667	4,667	4,667	4,667	4,667	4,667	4,667	4,667
4,667	4,667	4,667	4,667	4,667	4,667	4,667	4,667
1,660	1,660	1,660	1,660	1,660	1,800	1,800	1,800
450	450	450	450	450	450	450	450
1,217	1,317	1,317	1,317	1,317	1,317	1,317	1,317
280	280	280	280	280	280	280	280
60	60	60	60	60	60	60	60
3,250	3,250	3,250	3,250	3,250	3,250	3,250	3,250
5,791	5,791	5,791	5,791	5,791	5,791	5,791	5,791
5,423	5,178	5,178	5,178	5,178	5,178	5,178	5,178
95	95	95	97	95	94	94	97
824	824	824	824	824	824	824	824
2,280	2,280	2,280	2,280	2,280	2,280	2,280	2,280
19,910	19,910	19,910	19,910	19,910	19,910	19,910	19,910
42,230	42,230	42,230	42,230	41,200	41,200	41,200	41,200

# 15 住 居

### 147 居住世帯の有無別住宅数及び建物の種類別,

地 域	住 宅						
	総 数	居 住 世 帯 あり			居 住 世 帯 空		
		計	同居世帯なし	同居世帯あり	計	一 現 在 時 者 みの	計
総 数	304,100	264,000	263,600	400	40,100	2,300	36,700
市 部	167,700	143,800	143,500	300	23,900	1,700	21,600
(徳島市)	(109,440)	(93,410)	(93,140)	(270)	(16,030)	(770)	(14,940)
人口集中地区	113,600	94,500	94,300	200	19,100	1,400	17,300

資料 総務庁統計局「住宅統計調査報告」

### 148 住宅の種類, 住宅の所有の関係別住宅数, 建物の種類別, 人

住 宅 の 種 類 住宅の所有の関係 建物の種類	住 宅 数 又は人が 居住する 住宅以外 の建物数	世 帯						同居世 建物に 計
		総 数	主 世 帯				計	
			1 人 世 帯		2 人以上の世帯			
			設備専用 住宅に 居 住	設備共用 住宅に 居 住	設備専用 住宅に 居 住	設備共用 住宅に 居 住		
住 宅 総 数	264,000	264,400	264,000	49,500	2,300	209,400	0	400
住 宅 の 種 類	242,700	243,100	242,700	47,600	2,300	190,100	0	400
専 用 住 宅	1,900	1,900	1,900	200	—	1,700	—	—
農 林 漁 業 併 用 住 宅	19,400	19,500	19,400	1,800	—	17,600	—	0
店 舗 そ の 他 の 併 用 住 宅	185,000	185,300	185,000	19,500	0	165,500	0	200
住 宅 の 所 有 の 関 係 持 ち	76,200	76,400	76,200	30,000	2,300	44,000	0	200
借 家	18,300	18,300	18,300	4,300	—	14,000	—	0
公 営 ・ 公 団 ・ 公 社 の 借 家	18,100	18,100	18,100	4,300	—	13,800	—	0
公 営 の 借 家	100	100	100	—	—	100	—	—
公 団 ・ 公 社 の 借 家	51,500	51,600	51,500	23,400	2,200	25,800	0	100
民 営 借 家	9,000	9,000	9,000	2,200	—	6,800	—	0
一 戸 建 物	5,900	5,900	5,900	2,400	100	3,400	—	0
長 屋 建 物	3,900	3,900	3,900	1,800	1,100	1,000	0	—
共 同 住 宅 (木 造)	32,500	32,500	32,500	17,100	1,000	14,400	—	100
共 同 住 宅 (非 木 造)	200	200	200	0	—	200	—	—
そ の 他 の 建 物	6,500	6,600	6,500	2,300	0	4,200	—	100
給 与 住 宅	1,000	1,200	...	...	...	...	...	1,200
人 が 居 住 す る 住 宅 以 外 の 建 物 総 数	200	300	...	...	...	...	...	300
社 会 等 の 寮 ・ 寄 宿 舎	100	100	...	...	...	...	...	100
学 校 等 の 寮 ・ 寄 宿 舎	100	100	...	...	...	...	...	100
下 宿	100	100	...	...	...	...	...	100
旅 館 ・ 宿 泊 所	100	100	...	...	...	...	...	100
そ の 他 の 建 物	500	500	...	...	...	...	...	500

注 設備専用・共用「不詳」を含む。  
住宅の所有の関係「不詳」を含む。  
資料 総務庁統計局「住宅統計調査報告」

## 人が居住する住宅以外の建物数（平成5.10.1現在）

数			人が居住する住宅以外の建物数							
帯なし			建築中	計	会社等 の寮・ 寄宿舎	学校等 の寮・ 寄宿舎	下宿屋	旅館・ 宿泊所	その他 の建物	
賃貸又は売却用の住宅	別荘など 二次的住宅	その他 の住宅								
14,200	1,900	20,600	1,200	1,000	200	100	100	100	500	
11,400	1,300	8,900	600	500	100	0	0	0	200	
			(320)	(350)						
10,000	900	6,400	500	400	200	0	0	100	200	

人が居住する住宅以外の建物数並びに世帯の種類別世帯数及び世帯人員  
（平成5.10.1現在）

数		世帯人員									
帯又は住宅以外の居住する世帯		総数	主世帯						同居世帯又は住宅以外の建物に居住する世帯		
普通世帯	準世帯		計	1人世帯		2人以上の世帯		計	普通世帯	準世帯	
				設備専用住宅に居住	設備共用住宅に居住	設備専用住宅に居住	設備共用住宅に居住				
200	300	812,300	811,400	49,500	2,300	756,600	200	900	500	400	
200	200	736,400	735,600	47,600	2,300	682,800	200	800	500	300	
—	—	7,100	7,100	200	—	6,900	—	—	—	—	
—	0	68,800	68,700	1,800	—	66,900	—	100	—	100	
100	100	641,000	640,300	19,500	0	620,700	100	600	500	200	
0	200	168,500	168,200	30,000	2,300	135,900	0	300	0	200	
0	0	46,700	46,700	4,300	—	42,400	—	0	0	0	
0	0	46,300	46,300	4,200	—	42,000	—	0	0	0	
—	—	400	400	—	—	400	—	—	—	—	
—	100	104,800	104,600	23,400	2,200	78,900	0	200	—	200	
—	0	24,700	24,700	2,200	—	22,500	—	0	—	0	
—	0	12,800	12,700	2,400	100	10,200	—	0	—	0	
—	—	5,500	5,500	1,800	1,100	2,700	0	—	—	—	
—	100	61,200	61,100	17,100	1,000	43,000	—	100	—	100	
—	—	600	600	0	—	500	—	—	—	—	
—	100	17,000	17,000	2,300	0	14,600	—	100	—	100	
400	700	15,800	…	…	…	…	…	15,800	1,400	14,400	
0	200	1,000	…	…	…	…	…	1,000	100	1,000	
—	100	3,700	…	…	…	…	…	3,700	—	3,700	
0	100	400	…	…	…	…	…	400	100	300	
100	0	700	…	…	…	…	…	700	700	0	
200	300	10,000	…	…	…	…	…	10,000	600	9,400	



## 149 住宅の種類，構造，建築の時期別住宅数

(平成5.10.1現在)

住宅の種類 建築の時期	総 数	構 造				鉄骨・鉄筋 コンクリート造	そ の 他
		木 造	防火木造	ブロック造	その他		
住宅総数	264,000	153,400	30,800	2,600	74,100	3,100	
終戦前	27,400	25,900	1,100	0	300	0	
終戦時～昭和25年	7,900	6,800	600	0	400	0	
昭和26年～35年	18,200	15,600	1,100	400	1,000	0	
昭和36年～45年	42,200	26,100	4,200	1,400	10,200	300	
昭和46年～50年	39,100	21,700	3,900	500	12,500	500	
昭和51年～55年	41,200	20,100	6,100	100	14,400	600	
昭和56年～60年	29,200	14,200	4,500	0	10,200	300	
昭和61年～63年	17,000	7,600	2,700	0	6,300	400	
平成元年	10,200	3,900	1,800	0	4,300	100	
平成2年	9,600	2,200	1,300	—	5,800	200	
平成3年	7,400	2,400	1,200	—	3,700	100	
平成4年	5,600	2,200	1,200	—	1,900	300	
平成5年1月～9月	4,800	2,300	700	—	1,600	200	
不詳	4,200	2,300	300	—	1,600	0	
専用住宅	242,700	141,700	28,400	2,500	67,500	2,600	
終戦前	24,700	23,400	1,000	0	200	0	
終戦時～昭和25年	6,800	5,900	600	0	300	0	
昭和26年～35年	16,300	14,200	900	400	800	0	
昭和36年～45年	38,900	24,100	3,800	1,400	9,300	300	
昭和46年～50年	36,100	20,200	3,600	500	11,300	500	
昭和51年～55年	37,900	18,900	5,500	100	13,000	500	
昭和56年～60年	26,800	13,300	4,100	0	9,100	200	
昭和61年～63年	15,600	7,100	2,500	0	5,700	300	
平成元年	9,600	3,700	1,700	0	4,100	0	
平成2年	9,200	2,100	1,300	—	5,500	200	
平成3年	7,000	2,300	1,100	—	3,500	100	
平成4年	5,300	2,200	1,200	—	1,700	300	
平成5年1月～9月	4,500	2,100	700	—	1,500	200	
不詳	4,000	2,200	300	—	1,500	0	
農林漁業併用住宅	1,900	1,600	100	—	100	0	
終戦前	700	700	—	—	0	—	
終戦時～昭和25年	100	100	0	—	—	—	
昭和26年～35年	200	200	0	—	—	—	
昭和36年～45年	200	200	0	—	0	—	
昭和46年～50年	100	100	—	—	0	—	
昭和51年～55年	200	200	—	—	—	0	
昭和56年～60年	100	0	100	—	0	—	
昭和61年～63年	100	100	0	—	0	—	
平成元年	0	0	—	—	—	—	
平成2年	0	—	—	—	0	—	
平成3年	100	0	0	—	0	—	
平成4年	—	—	—	—	—	—	
平成5年1月～9月	0	0	—	—	—	—	
不詳	0	—	—	—	0	—	
店舗その他の併用住宅	19,400	10,000	2,400	0	6,400	500	
終戦前	2,000	1,800	100	0	100	—	
終戦時～昭和25年	1,000	800	0	—	100	—	
昭和26年～35年	1,700	1,200	200	—	200	—	
昭和36年～45年	3,000	1,700	400	—	800	100	
昭和46年～50年	2,900	1,400	300	0	1,100	100	
昭和51年～55年	3,100	1,000	500	0	1,400	100	
昭和56年～60年	2,400	800	300	—	1,100	100	
昭和61年～63年	1,400	500	300	—	600	100	
平成元年	600	200	100	—	200	100	
平成2年	400	100	0	—	300	0	
平成3年	300	100	0	—	200	0	
平成4年	300	0	0	—	200	0	
平成5年1月～9月	300	200	—	—	100	—	
不詳	200	100	0	—	100	—	

# 150 世帯の種類，世帯の型，住宅の所有の関係， 居室数別普通世帯数（平成5.10.1現在）

世帯の種類 世帯の型 住宅の所有の関係	総数	居 住 室 数							1世帯 当たり 居室 数
		1 室	2	3	4	5	6	7 室 以上	
普通世帯総数	264,600	10,800	15,200	28,600	44,200	41,600	38,600	82,900	5.51
1人世帯	54,600	10,500	10,700	9,000	8,700	5,600	3,700	3,600	3.35
2人世帯	62,600	300	2,500	8,600	13,100	11,300	10,800	15,900	5.35
3人世帯	47,400	—	1,200	5,000	9,800	8,900	8,100	14,400	5.63
4人世帯	47,800	0	600	4,600	9,200	10,300	8,600	14,500	5.74
5人世帯	25,400	—	100	1,100	2,500	3,800	4,400	13,500	6.88
6人以上の世帯	26,900	—	0	300	900	1,800	3,000	20,900	8.17
主 世 帯	264,000	10,800	15,000	28,400	44,200	41,500	38,600	82,800	5.52
1人世帯	54,500	10,500	10,700	9,000	8,700	5,600	3,700	3,600	3.35
2人世帯	62,400	300	2,500	8,600	13,100	11,300	10,800	15,900	5.36
3人世帯	47,200	—	1,100	5,000	9,800	8,900	8,100	14,400	5.63
4人世帯	47,700	0	600	4,500	9,200	10,300	8,600	14,500	5.75
5人世帯	25,300	—	100	1,100	2,500	3,800	4,400	13,500	6.89
6人以上の世帯	26,900	—	0	300	900	1,800	3,000	20,900	8.17
持 ち 家	185,000	200	2,000	6,500	20,500	37,000	37,100	81,700	6.51
1人世帯	19,500	100	1,100	2,200	4,600	4,700	3,400	3,500	5.12
2人世帯	46,200	0	700	2,100	6,800	10,500	10,300	15,700	6.01
3人世帯	35,200	—	100	1,000	4,200	7,900	7,800	14,200	6.30
4人世帯	35,700	0	100	800	3,200	9,100	8,300	14,200	6.38
5人世帯	22,100	—	0	300	1,100	3,200	4,300	13,300	7.27
6人以上の世帯	26,300	—	—	200	700	1,700	3,000	20,800	8.25
借 家	76,200	10,600	13,000	21,900	23,600	4,600	1,500	1,100	3.10
1人世帯	32,300	10,400	9,600	6,800	4,200	900	300	100	2.28
2人世帯	16,200	200	1,800	6,400	6,200	900	400	200	3.48
3人世帯	12,100	—	1,000	4,000	5,600	1,000	300	200	3.68
4人世帯	12,000	—	400	3,700	6,000	1,200	400	300	3.88
5人世帯	3,200	—	100	800	1,400	600	100	200	4.19
6人以上の世帯	600	—	0	100	200	100	0	100	4.54
同居世帯	200	—	100	0	0	0	0	—	2.97
住宅以外の建物に 居住する世帯	400	100	0	100	0	100	0	100	4.31

注 居室数「不詳」を含む。  
世帯の型「不詳」を含む。  
住宅の所有の関係「不詳」を含む。  
資料 総務庁統計局「住宅統計調査報告」

### 151 住宅の種類，所有の関係，建て方，構造，

住宅の種類，所有の関係，建て方，構造	総数	台所		便所			
		専用	共用	専用		共用	
				水洗	水洗ではない	水洗	水洗ではない
住宅の種類，所有の関係，建て方，構造	264,000	261,100	200	189,400	69,500	2,100	300
住宅の種類，所有の関係，建て方，構造	242,700	239,800	200	173,500	69,200	2,100	300
住宅の種類，所有の関係，建て方，構造	1,900	1,900	—	800	1,100	—	—
住宅の種類，所有の関係，建て方，構造	19,400	19,300	—	15,200	4,200	—	—
住宅の種類，所有の関係，建て方，構造	185,000	185,000	—	131,600	53,400	0	100
住宅の種類，所有の関係，建て方，構造	76,200	76,600	200	57,800	16,200	2,100	200
住宅の種類，所有の関係，建て方，構造	18,100	18,100	—	10,400	7,700	—	—
住宅の種類，所有の関係，建て方，構造	100	100	—	100	—	—	—
住宅の種類，所有の関係，建て方，構造	51,500	51,300	200	41,300	7,900	2,000	200
住宅の種類，所有の関係，建て方，構造	16,800	16,800	—	9,100	7,600	—	—
住宅の種類，所有の関係，建て方，構造	1,200	1,000	200	—	—	1,000	200
住宅の種類，所有の関係，建て方，構造	32,500	32,500	—	32,200	300	—	—
住宅の種類，所有の関係，建て方，構造	1,000	1,000	0	—	—	1,000	—
住宅の種類，所有の関係，建て方，構造	6,500	6,500	—	5,900	600	0	—
住宅の種類，所有の関係，建て方，構造	193,300	191,900	—	132,600	59,200	0	100
住宅の種類，所有の関係，建て方，構造	171,400	170,100	—	112,500	57,600	0	100
住宅の種類，所有の関係，建て方，構造	21,900	21,800	—	20,100	1,700	—	—
住宅の種類，所有の関係，建て方，構造	17,600	17,300	—	7,500	9,700	100	—
住宅の種類，所有の関係，建て方，構造	8,200	8,100	—	3,900	4,100	100	—
住宅の種類，所有の関係，建て方，構造	9,400	9,300	—	3,600	5,700	—	—
住宅の種類，所有の関係，建て方，構造	51,600	50,400	200	48,000	400	2,000	200
住宅の種類，所有の関係，建て方，構造	4,200	3,900	200	2,700	300	900	200
住宅の種類，所有の関係，建て方，構造	47,400	46,400	0	45,300	100	1,000	—
住宅の種類，所有の関係，建て方，構造	10,500	10,100	—	10,100	—	—	—
住宅の種類，所有の関係，建て方，構造	1,500	1,500	—	1,300	200	—	—
住宅の種類，所有の関係，建て方，構造	27,400	27,400	0	9,800	17,500	0	100
住宅の種類，所有の関係，建て方，構造	7,900	7,900	—	3,300	4,500	—	—
住宅の種類，所有の関係，建て方，構造	18,200	18,200	0	9,200	8,900	100	100
住宅の種類，所有の関係，建て方，構造	42,200	42,200	100	24,500	17,500	100	100
住宅の種類，所有の関係，建て方，構造	39,100	39,100	100	28,400	10,000	700	0
住宅の種類，所有の関係，建て方，構造	41,200	41,200	—	34,200	6,400	500	—
住宅の種類，所有の関係，建て方，構造	29,200	29,200	—	26,100	2,700	500	—
住宅の種類，所有の関係，建て方，構造	17,000	17,000	—	16,200	800	0	—
住宅の種類，所有の関係，建て方，構造	10,200	10,200	—	10,000	200	—	—
住宅の種類，所有の関係，建て方，構造	9,600	9,600	—	9,400	200	—	—
住宅の種類，所有の関係，建て方，構造	7,400	7,400	—	7,200	200	—	—
住宅の種類，所有の関係，建て方，構造	5,600	5,600	—	5,300	100	200	—
住宅の種類，所有の関係，建て方，構造	4,800	4,800	—	4,700	100	—	—
住宅の種類，所有の関係，建て方，構造	4,200	1,500	—	1,100	400	—	—

注 設備状況「不詳」を含む。  
住宅の所有の関係「不詳」を含む。  
資料 総務庁統計局「住宅統計調査報告」

### 152 世帯の種類，住宅の所有の関係及び1人

世帯の種類，住宅の所有の関係	総数	1人当り				
		3.0未満	3.0~3.4	3.5~3.9	4.0~4.4	4.5~4.9
世帯の種類，住宅の所有の関係	264,600	1,000	1,700	2,900	3,600	5,800
世帯の種類，住宅の所有の関係	264,000	900	1,700	2,800	3,600	5,800
世帯の種類，住宅の所有の関係	185,000	200	200	700	1,100	1,800
世帯の種類，住宅の所有の関係	76,200	700	1,500	2,100	2,400	4,000
世帯の種類，住宅の所有の関係	18,100	300	600	900	1,100	800
世帯の種類，住宅の所有の関係	100	0	—	100	—	—
世帯の種類，住宅の所有の関係	16,800	400	300	500	500	1,000
世帯の種類，住宅の所有の関係	1,200	—	—	—	—	700
世帯の種類，住宅の所有の関係	33,500	0	500	400	700	1,100
世帯の種類，住宅の所有の関係	6,500	0	200	300	200	400
世帯の種類，住宅の所有の関係	200	—	0	0	0	0
世帯の種類，住宅の所有の関係	400	100	—	0	0	—

注 1人当たりの畳数「不詳」を含む。  
住宅の所有の関係「不詳」を含む。  
資料 総務庁統計局「住宅統計調査報告」

建築の時期及び設備状況別住宅数（平成5.10.1現在）

浴 室	洗 面 所		設 備				専 用			設 備 共 用	設 備 共 用
	あ り	な し	あ り	な し	水 洗 水 洗で 1か所 2か所 以上 はない	う ち 浴 室 あり					
						水 洗 水 洗で 1か所 2か所 以上 はない	水 洗 水 洗で 1か所 2か所 以上 はない	水 洗 水 洗で 1か所 2か所 以上 はない			
253,600	7,600	229,000	32,300	129,500	59,900	69,500	126,800	59,700	66,200	2,300	200
232,900	7,100	209,300	30,700	122,900	50,600	64,200	120,400	50,500	61,100	2,300	200
1,800	0	1,600	300	400	400	1,100	300	400	1,100	—	—
18,900	500	18,100	1,300	6,300	8,900	4,200	6,000	8,800	4,000	—	—
182,600	2,400	171,200	13,800	72,700	58,900	53,400	71,900	58,700	51,900	100	—
71,000	5,200	57,700	18,500	56,800	1,000	16,200	54,800	1,000	14,300	2,300	200
17,700	400	12,000	6,100	10,400	0	7,700	10,200	0	7,500	—	—
100	—	100	—	100	—	—	100	—	—	—	—
46,800	4,700	39,900	11,600	40,600	700	7,900	38,900	700	6,400	2,200	200
14,300	2,500	10,400	6,300	8,700	400	7,600	7,700	400	6,200	—	—
800	400	900	400	—	—	—	—	—	—	1,200	200
31,600	800	28,100	4,400	31,900	300	300	31,200	300	200	—	—
100	900	500	500	—	—	—	—	—	—	1,000	0
6,400	100	5,700	800	5,600	300	600	5,600	300	500	0	—
189,000	2,900	174,800	17,100	73,700	58,900	59,200	72,800	58,800	57,300	100	—
167,400	2,700	153,600	16,500	66,400	46,100	57,600	65,700	46,000	55,700	100	—
21,600	200	21,200	600	7,300	12,900	1,700	7,200	12,800	1,600	—	—
15,800	1,600	9,600	7,700	7,400	100	9,700	7,000	100	8,600	100	—
6,700	1,400	3,700	4,400	3,800	100	4,100	3,500	0	3,100	100	—
9,100	200	5,900	3,300	3,600	100	5,700	3,500	0	5,500	—	—
47,500	3,100	43,100	7,400	47,800	300	400	46,200	300	200	2,200	200
3,000	1,100	2,700	1,400	2,700	—	300	2,200	—	100	1,100	200
44,400	2,000	40,400	6,000	45,000	300	100	44,100	300	0	1,000	0
10,100	—	10,100	0	10,100	—	—	10,100	—	—	—	—
1,400	100	1,400	0	700	600	200	700	600	100	—	—
26,300	1,100	21,700	5,700	5,600	4,200	17,500	5,400	4,200	16,600	100	0
7,200	700	6,100	1,800	2,200	1,100	4,500	1,900	1,100	4,200	—	—
17,000	1,200	14,200	4,000	5,800	3,400	8,900	5,500	3,300	8,200	200	0
40,500	1,700	32,700	9,500	18,000	6,600	17,500	17,300	6,500	16,700	200	100
38,400	800	34,200	4,900	21,600	6,800	10,000	21,400	6,700	9,800	700	100
39,800	1,300	38,200	3,000	25,600	8,600	6,400	24,900	8,600	6,300	500	—
28,700	500	28,300	1,000	17,600	8,500	2,700	17,500	8,500	2,600	500	—
16,800	200	15,900	1,100	10,600	5,600	800	10,500	5,600	800	0	—
10,200	0	10,000	200	6,100	3,900	200	6,100	3,900	200	—	—
9,600	0	9,100	400	6,600	2,800	200	6,600	2,800	200	—	—
7,300	0	7,200	200	4,100	3,100	200	4,100	3,100	200	—	—
5,500	0	5,400	200	2,600	2,700	100	2,600	2,700	100	200	—
4,800	—	4,700	100	2,200	2,500	100	2,200	2,500	100	—	—
1,500	0	1,200	300	900	200	400	900	200	400	—	—

当たり居室の畳数別普通世帯数（平成5.10.1現在）

居 住 室 の 畳 数									1人当たり 居室の畳数
5.0～5.9	6.0～6.9	7.0～7.9	8.0～8.9	9.0～9.9	10.0～11.9	12.0～14.9	15.0畳以上		
13,000	17,200	18,300	23,500	18,200	37,500	38,800	80,600		11.36
12,900	17,100	18,300	23,400	18,200	37,400	38,700	80,500		11.37
5,500	8,800	12,400	14,700	13,400	26,900	30,800	68,400		12.26
7,400	8,300	5,800	8,600	4,700	10,500	8,000	12,100		7.99
2,700	1,200	1,900	2,000	900	1,600	1,400	2,700		7.08
100	—	—	—	—	—	—	—		4.14
1,600	1,700	1,100	1,200	1,400	2,300	1,500	3,300		8.29
—	200	—	0	100	200	100	—		6.35
2,300	4,300	2,300	5,000	2,000	5,900	4,600	4,500		8.45
700	900	600	400	300	600	400	1,500		8.19
100	0	0	—	—	—	—	—		5.40
0	0	0	100	0	0	100	100		9.21

## 153 世帯の種類，世帯の型，住宅の所有の関係

世帯の種類 世帯の型 住宅の所有の関係	総数	居 住		
		6.0 畳未満	6.0 ～ 11.9	12.0 ～ 17.9
普通世帯総数	264,600	900	20,100	26,600
1 人世帯	54,600	800	16,300	10,900
2 人世帯	62,600	100	2,300	6,800
3 人世帯	47,400	—	900	4,200
4 人世帯	47,800	—	400	3,700
5 人世帯	25,400	—	100	800
6 人以上の世帯	26,900	—	0	200
主 世帯	264,000	800	20,000	26,500
1 人世帯	54,500	800	16,300	10,900
2 人世帯	62,400	0	2,300	6,700
3 人世帯	47,200	—	900	4,100
4 人世帯	47,700	—	400	3,700
5 人世帯	25,300	—	100	800
6 人以上の世帯	26,900	—	0	200
持 ち 家	185,000	0	1,100	5,100
1 人世帯	19,500	0	600	2,200
2 人世帯	46,200	0	400	1,700
3 人世帯	35,200	—	100	600
4 人世帯	35,700	—	100	400
5 人世帯	22,100	—	0	100
6 人以上の世帯	26,300	—	—	100
借 家	76,200	800	18,900	21,400
1 人世帯	32,300	800	15,700	8,600
2 人世帯	16,200	—	1,900	5,100
3 人世帯	12,100	—	800	3,500
4 人世帯	12,000	—	300	3,300
5 人世帯	3,200	—	100	700
6 人以上の世帯	600	—	0	100
同居世帯	200	—	0	100
住宅以外の建物に居住する世帯	400	100	0	100

注 居室の畳数「不詳」を含む。  
世帯の型「不詳」を含む。  
住宅の所有の関係「不詳」を含む。  
資料 総務庁統計局「住宅統計調査報告」

## 及び居住室の畳数別普通世帯数（平成5.10.1現在）

室 の 畳 数				1世帯当たり 居住室の畳数
18.0 ～ 23.9	24.0 ～ 29.9	30.0 ～ 35.9	36.0 畳 以上	
33,300	32,500	33,600	115,000	35.17
8,600	5,700	3,800	5,800	19.72
10,100	10,100	9,500	23,700	32.88
6,300	7,300	7,900	20,800	35.61
6,200	6,300	7,500	23,600	37.35
1,900	1,800	3,000	17,700	46.15
200	1,300	1,800	23,300	55.24
33,200	32,400	33,500	114,900	35.19
8,600	5,700	3,800	5,800	19.71
10,000	10,100	9,500	23,600	32.93
6,200	7,300	7,900	20,800	35.65
6,200	6,300	7,500	23,600	37.37
1,900	1,800	3,000	17,700	46.19
200	1,300	1,800	23,300	55.23
13,000	23,100	29,900	112,800	42.42
3,800	4,200	3,200	5,500	30.61
4,600	7,500	8,900	23,100	37.66
2,100	4,800	7,100	20,500	40.72
1,700	4,200	6,400	23,000	42.51
700	1,300	2,600	17,300	49.38
200	1,100	1,800	23,300	55.87
20,300	9,300	3,500	2,100	17.62
4,800	1,500	600	200	13.11
5,400	2,600	700	500	19.43
4,200	2,500	800	300	20.84
4,600	2,100	1,100	600	22.07
1,200	500	300	400	23.85
100	200	100	100	25.62
0	0	—	—	17.55
0	0	100	100	29.75

## 154 住宅の所有の関係，建築の時期及

住宅の所有の関係 日照時間				総 数	建		
					終 戦 前	終 戦 時 ～ 昭和 35 年	
住 宅 総 数				264,000	27,400	26,100	
1	時	間	未	満	700	800	
1	～	3	未	満	2,300	2,900	
3	～	5	未	満	5,000	5,400	
5	時	間	以	上	19,400	17,000	
持 ち				185,000	25,100	21,200	
1	時	間	未	満	400	500	
1	～	3	未	満	2,000	2,000	
3	～	5	未	満	4,300	4,200	
5	時	間	以	上	18,400	14,500	
借				76,200	2,300	4,900	
1	時	間	未	満	300	300	
1	～	3	未	満	300	900	
3	～	5	未	満	700	1,200	
5	時	間	以	上	1,000	2,400	
公 営 の 借				18,100	—	1,500	
1	時	間	未	満	—	0	
1	～	3	未	満	—	200	
3	～	5	未	満	—	400	
5	時	間	以	上	—	800	
公 団 ・ 公 社 の 借				100	—	—	
1	時	間	未	満	—	—	
1	～	3	未	満	—	—	
3	～	5	未	満	—	—	
5	時	間	以	上	100	—	
民 営 借 家 (木 造 ・ 設 備 専 用)				16,800	2,100	2,800	
1	時	間	未	満	300	200	
1	～	3	未	満	300	500	
3	～	5	未	満	600	700	
5	時	間	以	上	900	1,300	
民 営 借 家 (木 造 ・ 設 備 共 用)				1,200	100	200	
1	時	間	未	満	—	—	
1	～	3	未	満	—	100	
3	～	5	未	満	100	0	
5	時	間	以	上	—	0	
民 営 借 家 (非 木 造)				33,500	0	200	
1	時	間	未	満	0	0	
1	～	3	未	満	—	100	
3	～	5	未	満	—	0	
5	時	間	以	上	—	0	
給 与 住 宅				6,500	100	300	
1	時	間	未	満	—	—	
1	～	3	未	満	—	0	
3	～	5	未	満	100	100	
5	時	間	以	上	100	200	

注 住宅の所有の関係「不詳」を含む。  
日照時間「不詳」を含む。  
建築の時期「不詳」を含む。  
資料 総務庁統計局「住宅統計調査報告」

## び日照時間別住宅数 (平成5.10.1現在)

築		の			時		期				
昭 和	36 年	昭 和	46 年	昭 和	51 年	昭 和	56 年	昭 和	61 年	平 成	3 年
～	45 年	～	50 年	～	55 年	～	60 年	～	平 成	～	5 年
									2 年	～	9 月
	42,200		39,100		41,200		29,200		36,800		17,700
	1,000		1,000		600		400		600		200
	3,900		3,000		3,100		2,200		2,300		1,000
	9,400		7,100		8,500		6,200		7,100		2,800
	27,900		28,100		29,000		20,400		26,800		13,800
	27,400		26,500		28,600		21,000		21,800		12,500
	500		400		400		100		100		0
	2,000		1,800		2,200		1,300		1,000		500
	5,100		4,500		5,300		3,700		3,300		1,800
	19,900		19,800		20,900		15,900		17,300		10,200
	14,800		12,600		12,500		8,300		15,000		5,200
	500		600		200		300		500		200
	2,000		1,200		1,000		1,000		1,200		500
	4,300		2,600		3,200		2,600		3,800		1,000
	8,000		8,300		8,100		4,500		9,400		3,600
	6,600		3,800		3,800		1,600		400		400
	100		100		—		0		—		—
	800		200		200		300		0		0
	2,400		500		500		500		0		100
	3,300		3,000		3,100		800		400		300
	100		—		—		—		—		—
	—		—		—		—		—		—
	—		—		—		—		—		—
	—		—		—		—		—		—
	100		—		—		—		—		—
	4,200		2,500		1,900		1,200		1,600		200
	400		200		100		0		0		—
	500		400		100		100		300		0
	1,000		600		600		200		300		0
	2,300		1,400		1,100		800		1,000		200
	100		500		100		100		—		200
	0		—		—		—		—		—
	—		0		—		0		—		—
	0		—		100		—		—		—
	100		400		—		100		—		200
	2,000		5,100		5,800		4,300		12,000		3,800
	—		300		100		200		500		100
	500		600		600		500		900		400
	400		1,300		1,800		1,600		3,200		800
	1,000		3,000		3,300		2,000		7,400		2,500
	1,700		700		900		1,100		1,000		600
	0		0		0		0		0		100
	100		0		100		0		100		0
	500		100		200		200		200		100
	1,100		500		600		800		700		400



# 155 住宅の種類、住宅の所有の関係、建築の時期別住宅数、世帯数、世帯人員、1住宅当たり居室数、1住宅当たり畳数、1住宅当たり延べ面積、1人当たり居室の畳数及び1室当たり人員 (平成5.10.1現在)

住宅の種類 住宅の所有の関係 建築の時期	住宅数	世帯数	世帯人員	1住宅 当たり 居室 数	1住宅 当たり 畳数	1住宅 当たり 延べ面 積(m <sup>2</sup> )	1人 当たり 居室 の畳数	1人 当たり 人員
総数	264,000	264,400	812,300	5.52	35.21	107.27	11.36	0.56
住宅の種類、所有の関係								
持ち家	185,000	185,300	641,000	6.51	42.44	131.52	12.25	0.53
借家	76,200	76,400	168,500	3.11	17.64	48.42	7.98	0.71
公営の借家	18,100	18,100	46,300	3.44	18.11	50.77	7.08	0.74
公団・公社の借家	100	100	400	2.00	10.50	73.00	4.14	1.27
民営借家(木造・設備専用)	16,800	16,800	39,600	3.60	19.61	56.90	8.29	0.66
民営借家(木造・設備共用)	1,200	1,200	1,200	1.23	6.41	14.83	6.35	0.82
民営借家(非木造・設備専用)	32,500	32,500	62,900	2.71	16.41	42.56	8.47	0.71
民営借家(非木造・設備共用)	1,000	1,000	1,000	1.04	6.94	18.40	6.94	0.97
給与住宅	6,500	6,600	17,000	3.60	21.38	59.75	8.18	0.73
専用住宅	242,700	243,100	736,400	5.45	34.52	101.45	11.29	0.56
持ち家	165,800	166,000	570,500	6.51	42.19	125.81	12.26	0.53
借家	74,300	74,500	163,200	3.08	17.41	47.09	7.92	0.71
公営の借家	18,100	18,100	46,300	3.44	18.11	50.77	7.08	0.74
公団・公社の借家	100	100	400	2.00	10.50	73.00	4.14	1.27
民営借家(木造・設備専用)	15,800	15,800	36,900	3.57	19.18	54.30	8.19	0.66
民営借家(木造・設備共用)	1,200	1,200	1,200	1.23	6.41	14.83	6.35	0.82
民営借家(非木造・設備専用)	31,900	32,000	61,300	2.69	16.33	41.87	8.50	0.72
民営借家(非木造・設備共用)	1,000	1,000	1,000	1.04	6.94	18.40	6.94	0.97
給与住宅	6,100	6,100	15,900	3.53	20.55	55.39	7.85	0.74
農林漁業併用住宅	1,900	1,900	7,100	7.39	48.57	144.67	12.91	0.51
店舗その他の併用住宅	19,400	19,500	68,800	6.26	42.43	175.90	11.94	0.57
建築の時期								
終戦前	27,400	27,500	82,900	6.50	40.19	121.48	13.30	0.47
終戦時～昭和25年	7,900	7,900	23,100	5.82	34.42	106.38	11.74	0.50
昭和26年～35年	18,200	18,300	57,500	6.07	36.13	109.27	11.45	0.52
昭和36年～45年	42,200	42,200	125,500	5.43	32.23	97.21	10.84	0.55
昭和46年～50年	39,100	39,100	123,100	5.56	34.07	102.94	10.83	0.57
昭和51年～55年	41,200	41,300	134,400	5.52	35.36	109.65	10.83	0.59
昭和56年～60年	29,200	29,300	96,800	5.60	37.36	113.85	11.29	0.59
昭和61年～63年	17,000	17,100	52,700	4.99	34.48	107.52	11.12	0.62
平成元年	10,200	10,200	29,400	4.78	34.41	103.05	11.92	0.60
平成2年	9,600	9,600	24,700	3.96	28.66	86.50	11.09	0.65
平成3年	7,400	7,400	22,200	5.01	36.70	110.61	12.17	0.60
平成4年	5,600	5,600	17,200	5.24	37.88	119.31	12.26	0.59
平成5年1月～9月	4,800	4,800	16,100	5.45	40.45	124.13	12.07	0.61
不詳	4,200	4,200	6,700	...	...	...	...	...

注 住宅の所有の関係「不詳」を含む。  
資料 総務庁統計局「住宅統計調査報告」

# 16 財 政

# 156 国税賦課及び徴収状況 (平成3～5年度)

(単位：千円)

税 目	徴 収 決 定 済 額			収 納 済 額		
	計	本年度分	過年度分	計	本年度分	過年度分
平成3年度	198,459,676	195,416,834	3,042,842	192,782,304	190,224,820	2,557,484
4年度	186,915,340	183,365,005	3,550,334	178,547,596	175,636,892	2,910,704
5年度	196,479,145	192,044,662	4,434,483	190,512,434	187,500,298	3,012,136
所得税	90,911,990	90,660,221	251,769	90,571,984	90,426,572	145,412
源泉所得税	20,648,597	19,963,185	685,412	19,808,181	19,497,503	310,678
法人特別税	42,066,252	40,698,345	1,367,907	40,630,498	39,306,015	1,324,483
酒税	772,395	769,820	2,575	763,775	761,200	2,575
酒消費税	8,227	7,866	361	7,804	7,443	361
酒消費税	7,606,373	6,706,736	899,637	5,688,805	5,559,729	129,076
酒消費税	322,514	320,640	1,874	322,507	320,632	1,875
酒消費税	25,978,056	24,790,034	1,188,022	24,576,406	23,499,651	1,076,755
酒消費税	1,100,072	1,084,625	15,447	1,096,032	1,080,586	15,446
酒消費税	5,506,368	5,506,368	—	5,506,368	5,506,368	—
酒消費税	—	—	—	—	—	—
酒消費税	12,148	—	12,148	2,339	—	2,339
酒消費税	276,495	276,495	—	276,495	276,495	—
酒消費税	—	—	—	—	—	—
酒消費税	5,799	—	5,799	—	—	—
酒消費税	—	—	—	—	—	—
酒消費税	—	3	3	—	3	—
酒消費税	115,708	114,461	1,247	114,005	112,758	1,247
酒消費税	—	—	—	—	—	—
酒消費税	367,901	367,901	—	367,901	367,901	—
酒消費税	780,247	777,962	2,285	779,331	777,442	1,889

資料 高松国税局

# 157 県 税

## (1) 収入総括 (平成3～5年度)

(単位：円)

税 目	調 定 額	収 入 額	欠 損 額	過 誤 納 額	収入未済額
平成3年度	75,405,005,081	74,180,389,862	58,057,321	0	1,166,557,898
4年度	69,925,126,685	68,624,113,688	57,314,963	0	1,243,698,034
5年度	70,098,431,656	68,752,904,888	57,709,687	0	1,287,817,081
県民税	24,011,930,275	23,369,746,790	776,526	0	641,406,959
個人割	13,153,729,882	12,536,957,702	235,016	0	616,537,164
法人割	3,956,512,907	3,931,101,602	541,510	0	24,869,795
事業税	6,901,687,486	6,901,687,486	0	0	0
事業税	20,829,261,824	20,752,562,217	11,257,646	0	65,441,961
個人割	742,727,202	713,001,724	9,077,800	0	20,647,678
個人割	20,086,534,622	20,039,560,493	2,179,846	0	44,794,283
不動産取得税	3,164,805,493	2,921,531,982	8,523,199	0	234,750,312
不動産取得税	2,273,396,222	2,273,396,222	0	0	0
不動産取得税	526,651,925	526,651,925	0	0	0
不動産取得税	463,870,441	447,932,583	0	0	15,937,858
不動産取得税	9,605,018,793	9,277,106,062	31,395,118	0	296,517,613
不動産取得税	1,876,400	1,679,600	0	0	196,800
不動産取得税	25,081,600	25,081,600	0	0	0
不動産取得税	2,926,610,700	2,926,610,700	0	0	0
不動産取得税	6,216,109,130	6,209,759,422	1,228,690	0	5,121,018
不動産取得税	19,066,900	19,066,900	0	0	0
旧法による税	330,033	0	214,381	0	115,652
旧法による税	34,421,920	1,778,885	4,314,127	0	28,328,908

資料 県税務課

# 157 県 税 (続き)

## (2) 現年度調定及び徴収状況 (平成3～5年度)

(単位：円)

税 目	調 定 額	収 入 額	欠 損 額	過 誤 納 額	収入未済額
平成3年度	74,368,604,378	73,918,946,505	183,200	0	449,474,673
4年度	68,786,558,671	68,336,594,958	2,896,900	0	447,066,813
5年度	68,918,611,896	68,489,320,075	348,900	0	428,942,921
県民税 計	23,462,175,181	23,219,935,806	0	0	242,239,375
個人 個人	12,615,368,345	12,391,796,341	0	0	223,572,004
法人 法人	3,945,119,350	3,926,451,979	0	0	18,667,371
子割	6,901,687,486	6,901,687,486	0	0	0
事業税 計	20,753,721,550	20,736,748,152	348,900	0	16,624,498
個人 個人	714,530,300	707,078,200	348,900	0	7,103,200
法人 法人	20,039,191,250	20,029,669,952	0	0	9,521,298
不動産取得税	2,930,928,500	2,888,910,033	0	0	42,018,467
たばこ	2,273,396,222	2,273,396,222	0	0	0
場利用	526,651,925	526,651,925	0	0	0
方消費	447,184,494	439,317,851	0	0	7,866,643
自動車	9,341,329,700	9,223,711,903	0	0	117,617,797
区	1,745,200	1,679,600	0	0	65,600
登録	25,081,600	25,081,600	0	0	0
取得	2,926,610,700	2,926,610,700	0	0	0
取	6,210,719,924	6,208,209,383	0	0	2,510,541
猟者登録	19,066,900	19,066,900	0	0	0
自動車引取					
旧法による税	0	0	0	0	0
娯楽施設利用	0	0	0	0	0
料理飲食等消費	0	0	0	0	0

資料 県税務課

## (3) 滞納繰越分の徴収状況 (平成3～5年度)

(単位：円)

税 目	調 定 額	収 入 額	欠 損 額	過 誤 納 額	収入未済額
平成3年度	1,036,400,703	261,443,357	57,874,121	0	717,083,225
4年度	1,138,568,014	287,518,730	54,418,063	0	796,631,221
5年度	1,179,819,760	263,584,813	57,360,787	0	858,874,160
県民税 計	549,755,094	149,810,984	776,526	0	399,167,584
個人 個人	538,361,537	145,161,361	235,016	0	392,965,160
法人 法人	11,393,557	4,649,623	541,510	0	6,202,424
子割	0	0	0	0	0
事業税 計	75,540,274	15,814,065	10,908,746	0	48,817,463
個人 個人	28,196,902	5,923,524	8,728,900	0	13,544,478
法人 法人	47,343,372	9,890,541	2,179,846	0	35,272,985
不動産取得税	233,876,993	32,621,949	8,523,199	0	192,731,845
たばこ	0	0	0	0	0
場利用	0	0	0	0	0
方消費	16,685,947	8,614,732	0	0	8,071,215
自動車	263,689,093	53,394,159	31,395,118	0	178,899,816
区	131,200	0	0	0	131,200
登録	0	0	0	0	0
取得	0	0	0	0	0
取	5,389,206	1,550,039	1,228,690	0	2,610,477
猟者引取	0	0	0	0	0
自動車引取					
旧法による税	330,033	0	214,381	0	115,652
娯楽施設利用	34,421,920	1,778,885	4,314,127	0	28,328,908
料理飲食等消費					

資料 県税務課

## 157 県 税 (続き)

## (4) 税外収入状況 (平成3～5年度)

(単位：円)

税 目	調 定 額	収 入 済 額	欠 損 額	過 誤 納 額	収 入 未 済 額
平成3年度	247,859,183	224,245,417	389,600	0	23,224,166
4	238,120,007	213,111,147	975,720	0	24,033,140
5	213,803,870	191,728,812	522,900	0	21,552,158
現年度分計	193,032,530	189,517,929	0	0	3,514,601
延滞金	121,642,730	121,642,730	0	0	0
過少申告加算金	1,728,900	1,612,100	0	0	116,800
不申告加算金	2,660,400	2,463,000	0	0	197,400
重加算金	67,000,500	63,800,099	0	0	3,200,401
滞納処分費	0	0	0	0	0
滞納繰越分計	20,771,340	2,210,883	522,900	0	18,037,557
過少申告加算金	233,300	0	193,700	0	39,600
不申告加算金	6,729,549	392,942	315,700	0	6,020,907
重加算金	13,808,491	1,817,941	13,500	0	11,977,050

資料 県税務課

## 158 徳島県一般会計決算額 (平成3～5年度)

(単位：円)

歳 入		歳 出			
款	予 算 額	収 入 済 額	款	予 算 額	支 出 済 額
平成3年度	474,162,688,015	466,822,868,571	平成3年度	474,162,688,015	457,757,069,496
4	511,372,429,742	497,515,080,543	4	511,372,429,742	485,445,765,062
5	595,472,843,291	562,697,838,387	5	595,472,843,291	540,306,744,876
県 税	68,455,736,000	68,752,904,888	議 会 費	1,159,010,000	1,142,530,433
地 方 譲 与 税	6,601,148,000	6,601,148,000	総 務 費	56,567,918,000	56,055,578,498
地 方 交 付 税	156,546,466,000	156,546,466,000	民 生 費	32,824,838,000	32,334,270,519
交通安全対策特別交付金	382,714,000	382,714,000	衛 生 費	15,987,090,000	15,429,329,251
分担金及び負担金	6,833,060,253	6,827,027,285	労 働 費	4,408,150,000	4,327,164,160
使用料及び手数料	6,742,081,000	6,857,167,451	農 林 水 産 業 費	81,705,984,000	67,840,764,087
国庫支出金	155,961,379,000	132,088,806,848	商 工 費	46,254,469,000	44,939,548,986
財産収入	6,874,222,000	7,025,599,299	土 木 費	156,758,504,741	123,202,035,444
寄附金	668,943,000	678,944,210	警 察 費	21,162,187,000	21,092,617,759
繰入金	32,645,182,000	32,639,943,812	教 育 費	96,292,637,550	95,442,193,077
繰越金	12,069,315,083	12,069,315,481	災 害 復 旧 費	11,560,835,000	7,956,717,031
諸収入	56,088,722,955	55,317,298,599	公 債 費	64,792,157,000	64,609,678,831
県 債	85,603,874,000	76,910,502,514	諸 支 出 金	5,949,063,000	5,934,316,800
			予 備 費	50,000,000	0

資料 県出納課

## 159 徳島県特別会計決算額 (平成3～5年度)

(単位：円)

会 計 名	予 算 額	歳 入 額	歳 出 額
平 成 3 年 度	74,896,705,247	76,504,816,155	71,365,291,918
4	73,732,316,723	72,558,986,512	67,979,102,696
5	105,984,058,283	114,915,195,632	98,151,059,186
徳島県用度事業特別会計	2,550,183,000	2,452,690,794	2,106,654,633
徳島県市町村振興資金貸付金特別会計	3,037,996,000	3,036,940,420	3,026,296,000
徳島県都市用水水源費負担金特別会計	765,996,000	765,745,769	765,745,769
徳島県母子福祉資金貸付金特別会計	192,179,000	266,394,462	152,811,372
徳島県寡婦福祉資金貸付金特別会計	95,869,000	296,581,666	36,514,143
徳島県中小企業近代化資金貸付金特別会計	12,333,754,000	9,655,913,782	9,555,039,626
徳島県農業改良資金貸付金特別会計	949,771,000	969,885,017	527,072,212
徳島県林業改善資金貸付金特別会計	154,751,000	163,300,946	132,618,862
徳島県県有林県行造林事業特別会計	210,628,000	206,010,352	205,463,423
徳島県沿岸漁業改善資金貸付金特別会計	82,663,000	84,674,749	80,220,000
徳島県公用地公共用地取得事業特別会計	13,599,286,283	15,591,072,533	11,291,162,055
徳島県有料道路事業特別会計	3,296,533,000	3,291,797,776	3,291,780,620
徳島県港湾等整備事業特別会計	27,280,127,000	37,074,123,926	26,449,158,912
徳島県県営住宅敷金等管理特別会計	80,072,000	82,757,854	58,595,451
徳島県育英奨学金貸付金特別会計	66,984,000	66,990,500	66,984,000
徳島県証紙収入特別会計	5,579,619,000	5,626,728,863	5,121,355,885
徳島県給与集中管理特別会計	35,707,647,000	35,283,586,223	35,283,586,223

資料 県出納課

## 160 徳島県企業会計収入支出決算額

(平成4～5年度)

(単位：円)

事 業	収 入		支 出	
	平成4年度	平成5年度	平成4年度	平成5年度
総 額	29,209,446,563	27,093,692,116	31,722,932,328	29,404,325,278
{ 収益の収支	24,037,830,614	22,874,019,394	21,417,317,985	21,048,418,283
{ 資本的収支	5,171,615,949	4,219,672,722	10,305,614,343	8,355,906,995
電 気 事 業 { 収益の収支	3,485,681,421	3,462,911,940	2,651,741,973	2,555,953,077
{ 資本的収支	261,616,405	176,682,131	1,087,643,784	892,313,867
工業用水道事業 { 収益の収支	899,094,342	917,652,561	891,788,279	740,723,774
{ 資本的収支	1,058,890,530	829,100,000	1,181,034,114	962,004,612
土地造成事業 { 収益の収支	5,267,777,263	3,373,988,146	3,490,689,732	2,522,730,395
{ 資本的収支	964,046,374	55,341,811	4,407,626,800	2,517,892,798
駐 車 場 事 業 { 収益の収支	169,436,511	164,191,904	129,985,001	109,051,296
{ 資本的収支	—	124,052,780	60,196,765	239,017,982
病 院 事 業 { 収益の収支	14,215,841,077	14,955,274,843	14,253,113,000	15,119,959,741
{ 資本的収支	2,887,062,640	3,034,496,000	3,569,112,880	3,744,677,736

資料 県企業局・健康増進課

## 161 主な県有財産 (平成5年度末)

(単位：価格・円，面積・平方メートル)

区 分	総 額	行政財産	普通財産
土 地 { 計 (㎡)	45,110,378.61	8,688,078.78	36,422,299.83
{ 庁舎敷地等(㎡)	9,331,093.61	8,244,310.78	1,086,782.83
{ 山林(㎡)	35,779,285.00	443,768.00	35,335,517.00
建 物(㎡)	1,114,945.46	1,069,846.42	45,099.04
立 木(㎡)	615,278.00	8,479.00	606,799.00
船 隻(隻)	4	4	—
地 上 権(㎡)	28,215,333.23	560,840.56	27,654,492.67
有 価 証 券(株)	101,191	—	101,191
出 資 に よ る 権 利(件)	99	—	99
工 作 物(件)	12,861	12,727	134
浮 橋(個)	2	2	—
無 体 財 産 権(件)	19	—	19
不 動 産 の 信 託 の 受 益 権(件)	2	—	2

注 道路、河川、海岸保全施設、港湾施設、漁港施設、公園施設、急傾斜崩壊防止施設及び公営住宅として、公共用に供している財産を除く。

企業局 電気事業 11,692,364,092円

" 工業用水道事業 7,173,925,789円

" 土地造成事業 5,701,286,989円

" 駐車場事業 580,185,871円

病院事業 7,714,942,534円

資料 県管財課・健康増進課・企業局

## 162 徳島県債目的別現在高 (平成5年度)

(単位：千円)

目 的	平成4年度末 現在高(A)	平成5年度 発行額(B)	平成4年度元利償還額			差 引 現 在 (D) = (A) + (B) - (C)
			計	元 金 (C)	利 子	
総 額	372,384,949	82,864,124	58,774,188	40,903,223	17,870,965	414,345,850
1 一般公共事業債	46,463,397	15,646,000	5,389,433	2,795,533	2,593,900	59,313,864
2 一般単独事業債	125,713,489	34,736,000	11,869,871	4,736,160	7,133,711	155,713,329
3 公営住宅建設事業債	4,159,042	825,000	453,293	216,460	236,833	4,767,582
4 義務教育施設整備事業債	420,821	100,000	38,408	13,249	25,159	507,572
5 産業廃棄物処理事業債	—	—	—	—	—	—
6 災害復旧債	13,767,487	2,876,000	2,220,451	1,577,616	642,835	15,065,871
(1) 単独災害復旧事業債	110,000	33,000	29,675	25,000	4,675	118,000
(ア) 単独災害復旧事業債 (火災を除く)	110,000	33,000	29,675	25,000	4,675	118,000
(イ) 元利補給付小災害債	—	—	—	—	—	—
(ウ) 歳入欠陥等債	—	—	—	—	—	—
(エ) 火災復旧事業債	—	—	—	—	—	—
(2) 補助災害復旧事業債	13,657,487	2,843,000	2,190,776	1,552,616	638,160	14,947,871
7 新産業都市等建設事業債	14,577,430	2,262,000	1,420,552	736,913	683,639	16,102,517
8 清掃事業債	—	—	—	—	—	—
9 厚生福祉施設整備事業債	2,909,399	182,000	485,564	278,419	207,145	2,812,980
10 公共用地先行取得事業債	3,773,480	6,589,000	1,651,175	1,473,720	177,455	8,888,760
11 退職手当債	—	—	—	—	—	—
12 転 貸 債	—	—	—	—	—	—
13 国の予算貸付政府関係機関貸付債	6,255,187	6,900,943	717,673	654,821	62,852	12,501,309
(1) 転貸によるもの	6,255,187	6,900,943	717,673	654,821	62,852	12,501,309
(2) そ の 他	—	—	—	—	—	—
14 地域改善対策事業債	—	—	—	—	—	—
(1) 法第10条によるもの	—	—	—	—	—	—
(2) そ の 他 の も の	—	—	—	—	—	—
15 そ の 他	154,345,217	12,747,181	34,527,768	28,420,332	6,107,436	138,672,066



## 163 市町村別・税目別市町

(単位：千円)

市 町 村	総 額		普 通					
			計		市 町 村 民 税		固 定 資 産 税	
	調定済額	収入済額	調定済額	収入済額	調定済額	収入済額	調定済額	収入済額
平成3年度	86,206,967	80,963,364	83,081,985	78,121,515	41,217,518	39,500,906	36,231,114	33,230,212
4	90,526,767	84,853,765	87,287,282	81,911,866	43,257,867	41,380,759	38,346,864	35,111,091
5	92,731,970	86,767,893	89,416,562	83,751,689	43,589,584	41,572,167	39,975,118	36,659,242
徳島市	40,840,720	38,429,164	37,605,507	35,488,433	19,072,656	18,331,255	16,501,554	15,190,886
鳴門市	8,881,189	7,964,345	8,871,606	7,954,762	4,270,808	3,924,927	3,859,691	3,444,286
小松島市	4,418,646	4,037,643	4,418,646	4,037,643	1,959,284	1,859,299	2,179,084	1,923,080
阿南市	7,168,620	6,463,420	7,168,620	6,463,420	2,857,979	2,613,171	3,941,802	3,509,584
勝浦町	443,941	418,771	443,941	418,771	198,827	191,638	205,104	187,833
上勝町	115,722	109,426	115,181	108,885	53,295	50,235	50,722	47,666
佐那河内村	145,056	145,056	145,056	145,056	77,518	77,518	52,419	52,419
石井町	2,171,839	2,026,211	2,171,839	2,026,211	1,161,015	1,096,010	874,601	799,009
神山町	469,302	452,260	469,302	452,260	243,245	238,416	179,681	168,022
那賀川町	718,876	676,974	718,876	676,974	361,263	338,305	309,314	291,696
羽ノ浦町	914,508	863,315	914,508	863,315	514,388	487,498	338,571	315,253
鷺敷町	280,609	276,701	280,609	276,701	139,334	138,184	121,611	118,956
相上那賀町	258,638	242,885	258,638	242,885	106,369	93,146	133,986	131,492
	178,245	176,579	177,974	176,379	75,598	74,750	90,514	89,858
木沢村	93,993	93,167	93,993	93,167	39,510	39,510	49,441	48,615
木頭岐村	122,049	117,328	122,049	117,328	61,759	60,579	49,383	45,935
由和岐町	177,208	162,728	177,208	162,728	91,789	83,659	67,247	62,966
牟岐町	411,944	386,719	411,944	386,719	202,000	195,969	177,394	158,902
	421,215	406,136	414,355	399,276	230,455	226,068	149,256	139,272
海部町	356,567	330,733	356,567	330,733	168,944	162,615	154,173	135,022
海穴松北島町	162,435	158,828	162,435	158,828	79,252	78,052	64,624	63,075
	233,807	215,789	231,171	213,153	120,396	116,638	89,088	75,393
	2,089,080	2,011,550	2,089,080	2,011,550	806,478	789,078	1,173,844	1,113,987
	2,423,062	2,274,305	2,365,675	2,221,569	1,194,323	1,117,641	1,012,964	948,229
藍板上吉土町	2,876,613	2,717,641	2,876,613	2,717,641	1,411,796	1,340,238	1,282,362	1,199,807
	1,059,671	1,003,138	1,059,671	1,003,138	455,871	451,839	482,515	432,666
	926,877	881,537	926,877	881,537	431,301	424,634	426,661	391,067
	498,212	434,901	498,212	434,901	221,547	206,126	228,026	184,817
	619,324	596,163	618,695	595,534	293,234	287,414	271,928	257,328
市場町	805,706	766,695	805,706	766,695	358,212	343,576	374,068	351,239
阿鴨川山町	988,478	947,151	988,478	947,151	436,179	427,231	476,260	444,624
	2,402,721	2,324,506	2,402,721	2,324,506	1,178,152	1,152,307	1,024,511	975,071
	538,592	526,172	538,592	526,172	271,808	268,637	227,587	219,340
	819,907	769,229	819,907	769,229	405,133	382,084	344,954	318,208
美脇村	69,008	66,181	69,008	66,181	30,232	29,085	28,702	27,244
美馬半貞町	1,646,015	1,569,185	1,645,739	1,568,909	945,964	911,601	588,221	550,616
	531,888	512,096	531,888	512,096	289,741	278,644	189,456	182,112
	311,951	302,849	311,951	302,849	168,461	163,936	109,415	105,525
	472,501	449,815	472,501	449,815	228,096	220,750	204,777	190,505
一穴木三三野好村	86,475	82,663	86,475	82,663	35,168	34,144	43,198	40,657
	487,905	473,324	487,905	473,324	228,327	223,973	207,078	197,271
	73,456	72,682	73,456	72,682	46,691	46,441	20,994	20,483
	350,576	334,874	350,576	334,874	197,640	193,528	127,592	116,501
	359,095	345,234	359,095	345,234	173,902	167,460	152,505	145,317
池田町	1,709,848	1,618,211	1,707,836	1,616,199	923,160	891,545	660,830	603,854
山城町	331,253	324,053	331,253	324,053	210,338	204,999	88,926	87,397
井川町	332,679	327,780	332,679	327,780	151,886	147,710	157,230	156,585
東加茂町	629,652	588,307	629,652	588,307	286,030	269,658	276,654	252,811
三祖谷山村	167,084	159,120	167,084	159,120	74,482	71,579	76,828	72,627
西祖谷山村	139,212	134,353	139,212	134,353	49,748	48,867	77,772	74,134

村税徴収状況（平成3～5年度）

税						目 的 税		旧法による税	
軽自動車税		市町村たばこ税		その他の税		調定済額	収入済額	調定済額	収入済額
調定済額	収入済額	調定済額	収入済額	調定済額	収入済額				
1,152,749	1,014,841	3,977,230	3,977,230	503,374	398,326	3,124,040	2,841,759	942	90
1,195,271	1,052,414	3,963,708	3,963,707	523,572	403,895	3,238,633	2,941,859	852	40
1,231,024	1,085,626	4,023,144	4,023,144	597,692	411,510	3,314,596	3,015,463	812	741
360,459	311,714	1,556,332	1,556,332	114,506	98,246	3,235,213	2,940,731	—	—
91,353	77,637	290,846	290,846	358,908	217,066	9,583	9,583	—	—
76,139	64,301	186,371	186,371	17,768	4,592	—	—	—	—
104,088	87,001	247,073	247,073	17,678	6,591	—	—	—	—
14,312	13,602	24,119	24,119	1,579	1,579	—	—	—	—
5,175	4,995	5,982	5,982	7	7	—	—	541	541
6,338	6,338	8,781	8,781	—	—	—	—	—	—
36,830	31,799	99,393	99,393	—	—	—	—	—	—
15,837	15,283	30,539	30,539	—	—	—	—	—	—
16,194	14,868	29,968	29,968	2,137	2,137	—	—	—	—
15,671	14,686	45,878	45,878	—	—	—	—	—	—
5,164	5,061	14,500	14,500	—	—	—	—	—	—
6,083	6,047	12,200	12,200	—	—	—	—	—	—
3,863	3,772	7,999	7,999	—	—	—	—	271	200
1,753	1,753	3,289	3,289	—	—	—	—	—	—
3,158	3,065	7,749	7,749	—	—	—	—	—	—
4,316	3,969	12,134	12,134	1,722	—	—	—	—	—
8,950	8,248	23,600	23,600	—	—	—	—	—	—
7,918	7,210	26,246	26,246	480	480	6,860	6,860	—	—
10,013	9,659	23,437	23,437	—	—	—	—	—	—
5,048	4,190	13,474	13,474	37	37	—	—	—	—
5,590	5,025	16,097	16,097	—	—	2,636	2,636	—	—
15,375	15,102	59,658	59,658	33,725	33,725	—	—	—	—
24,812	22,123	133,576	133,576	—	—	57,387	52,736	—	—
37,513	32,654	144,942	144,942	—	—	—	—	—	—
21,522	18,870	59,810	59,810	39,953	39,953	—	—	—	—
20,832	17,753	48,083	48,083	—	—	—	—	—	—
16,836	12,155	31,803	31,803	—	—	—	—	—	—
13,095	12,449	38,343	38,343	2,095	—	629	629	—	—
18,919	17,373	54,507	54,507	—	—	—	—	—	—
23,183	22,440	52,047	52,047	809	809	—	—	—	—
33,535	30,605	160,326	160,326	6,197	6,197	—	—	—	—
11,173	10,171	28,024	28,024	—	—	—	—	—	—
17,004	16,121	52,816	52,816	—	—	—	—	—	—
3,224	3,002	6,759	6,759	91	91	—	—	—	—
32,174	27,312	79,380	79,380	—	—	276	276	—	—
16,450	15,099	36,241	36,241	—	—	—	—	—	—
9,489	8,802	24,586	24,586	—	—	—	—	—	—
10,098	9,030	29,530	29,530	—	—	—	—	—	—
2,593	2,346	5,516	5,516	—	—	—	—	—	—
11,567	11,147	40,933	40,933	—	—	—	—	—	—
1,909	1,896	3,862	3,862	—	—	—	—	—	—
8,169	7,670	17,175	17,175	—	—	—	—	—	—
10,936	10,705	21,752	21,752	—	—	—	—	—	—
27,012	23,966	96,834	96,834	—	—	2,012	2,012	—	—
8,075	7,743	23,914	23,914	—	—	—	—	—	—
8,550	8,472	15,013	15,013	—	—	—	—	—	—
15,262	14,132	51,706	51,706	—	—	—	—	—	—
4,648	3,788	11,126	11,126	—	—	—	—	—	—
2,817	2,477	8,875	8,875	—	—	—	—	—	—

## 164 市町村別普通会計決算状況 (平成3～5年度)

(単位:千円)

市町村	歳入総額 (A)	歳出総額 (B)	歳入歳出 差引 (A)-(B) (C)	翌年度へ 繰り越す べき財源 (D)	実質収支 (C)-(D) (E)	単年度支 収 (F)	積立金 (G)	繰上 償還金 (H)	積立 金 額 (I)	実質 単年 支 度 (F)+(G)+ (H)-(I) (J)
平成3年度	313,537,422	304,534,325	9,003,097	2,502,372	6,500,725	△74,602	3,164,465	87,237	2,503,795	673,305
4	336,772,597	327,407,808	9,364,789	2,918,631	6,446,158	△54,716	3,416,455	717,159	5,007,103	△928,205
5	356,194,895	346,051,473	10,143,422	3,463,780	6,679,642	234,607	3,569,193	232,335	3,433,787	602,348
徳島市	81,816,611	80,443,402	1,373,209	905,274	467,935	△21,764	235,837	0	500,000	△285,927
鳴門市	26,126,004	25,160,452	965,552	411,856	553,696	△61,330	930,000	0	600,000	268,670
小松島市	14,050,986	13,770,168	280,818	58,252	222,566	39,469	90,082	0	82,000	47,551
阿南市	22,001,189	21,694,583	306,606	201,318	105,288	18,621	106,600	0	80,000	45,221
勝浦町	4,680,601	4,564,563	116,038	24,889	91,149	27,830	1,000	0	0	28,830
上勝町	3,511,447	3,346,864	164,583	62,938	101,645	19,533	37,600	0	0	57,133
河内村	3,252,159	2,993,377	258,782	223,015	35,767	925	29,138	0	110,000	△79,937
佐那井町	7,494,321	7,401,039	93,282	25,256	68,026	△62,431	288,000	0	400,000	△174,431
石井町	6,628,572	6,521,594	106,978	39,297	67,681	15,359	7,000	0	100,000	△77,641
神山町	4,986,311	4,821,623	164,688	32,000	132,688	27,549	75,000	0	100,000	2,549
那賀川町	3,745,710	3,652,124	93,586	870	92,716	△50,639	20,900	0	0	△29,739
羽ノ浦町	2,171,559	2,087,791	83,768	2,652	81,116	13,800	24,000	0	44,000	△6,200
鷺敷町	3,597,747	3,418,530	179,217	24,935	154,282	55,636	4,534	0	0	60,170
相生町	4,416,116	4,205,426	210,690	49,201	161,489	41,019	12,541	0	0	53,560
上那賀町	2,691,524	2,613,839	77,685	56,131	21,554	△24,183	56,000	0	0	31,817
木沢村	2,861,531	2,778,785	82,746	25,585	57,161	△3,786	8,506	0	0	4,720
木頭村	2,435,005	2,322,626	112,379	15,406	96,973	21,317	5,218	0	50,000	△23,465
由岐町	3,522,091	3,406,363	115,728	4,893	110,835	10,624	3,900	0	0	14,524
日和佐町	3,638,403	3,570,993	67,410	7,831	59,579	△34,136	100,000	0	70,000	△4,136
海部町	4,294,711	4,132,138	162,573	9,870	152,703	△6,711	80,000	0	0	73,289
南部町	2,497,177	2,412,184	84,993	2,371	82,622	8,440	57,990	0	50,000	16,430
海穴町	3,253,692	3,109,536	144,156	448	143,708	16,822	25,532	0	0	42,354
松茂町	5,503,494	5,343,395	160,099	60,124	99,975	20,572	0	0	288,609	△268,037
北島町	6,983,135	6,576,325	406,810	122,920	283,890	141,464	7,552	0	0	149,016
藍住町	8,915,659	8,503,414	412,245	297,468	114,777	△95,123	6,000	74,833	0	△14,290
板上町	6,471,364	6,322,559	148,805	130,148	18,657	△106,840	12,300	105,100	0	10,560
野板町	5,622,990	5,419,670	203,320	26,600	176,720	16,279	5,716	0	0	21,995
上吉野町	3,452,252	3,325,168	127,084	7,242	119,842	△43,701	14,739	923	0	△28,039
土成町	4,152,111	4,034,469	117,642	34,408	83,234	△15,023	15,749	0	100,000	△99,274
市場町	6,065,926	5,897,196	168,730	5,456	163,274	△15,305	97,004	0	50,000	31,699
阿波町	5,439,964	5,189,491	250,473	7,942	242,531	92,014	22,633	0	25,439	89,208
鳴島町	9,356,445	8,916,694	439,751	185,134	254,617	△13,612	500	0	0	△13,112
山川町	3,201,413	3,034,533	166,880	81,218	85,662	27,050	15,000	0	17,600	24,450
川島町	5,760,112	5,627,625	132,487	7,934	124,553	10,834	169,490	0	280,000	△99,676
美郷村	2,030,724	1,986,489	44,235	216	44,019	△11,900	50,000	0	0	38,100
美脇村	8,288,585	7,984,288	304,297	61,882	242,415	8,856	341,000	0	250,000	99,856
美馬町	5,079,844	4,967,577	112,267	4,364	107,903	24,785	2,911	0	0	27,696
半田町	3,769,131	3,628,104	141,027	4,907	136,120	28,740	41,758	0	0	70,498
貞光町	3,799,386	3,701,233	98,153	18,769	79,384	△1,981	8,000	0	0	6,019
一字村	2,388,967	2,325,312	63,655	2,436	61,219	19,892	43,051	0	56,139	6,804
穴吹町	5,476,145	5,301,500	174,645	31,017	143,628	17,033	17,361	0	0	34,394
木屋平村	2,808,810	2,719,333	89,477	7,457	82,020	△24,134	4,299	0	30,000	△49,835
三野町	4,094,846	3,977,932	116,914	12,127	104,787	△22,497	3,700	0	0	△18,797
三好町	4,084,382	4,009,244	75,138	2,836	72,302	△12,304	120,000	12,600	50,000	70,296
池田町	7,507,191	7,260,153	247,038	9,389	237,649	53,523	38,024	519	0	92,066
山城町	6,354,263	6,042,832	311,431	100,540	210,891	98,520	120,259	0	0	218,779
井川町	4,159,164	4,032,323	126,841	12,344	114,497	15,202	134,940	0	100,000	50,142
三加町	5,094,399	4,921,669	172,730	35,232	137,498	7,515	3,981	0	0	11,496
東祖谷山村	3,808,494	3,729,099	79,395	4,071	75,324	18,363	70,277	0	0	88,640
西祖谷山村	2,852,232	2,845,846	6,386	5,311	1,075	△55,579	3,571	38,360	0	△13,648

資料 県市町村課

# 17 經濟計算

## 165 県民経済計算

## (1) 経済活動別県内総生産(名目) (平成元～5年度)

(単位:百万円)

区 分	実 額					5年度 構成比 (%)	対前年度 増加率 (%)
	平成元年度	2	3	4	5		
1 産 業	1,871,158	2,009,631	2,068,340	2,091,858	2,095,947	88.2	0.2
(1) 農 林 水 産 業	114,361	113,537	116,177	107,237	111,992	4.7	4.4
① 農 業	75,339	78,633	82,401	74,714	80,606	3.4	7.9
② 林 業	14,291	11,786	10,283	10,750	8,685	0.4	△19.2
③ 水 産 業	24,730	23,118	23,493	21,773	22,701	1.0	4.3
(2) 鉱 業	1,855	1,835	2,114	2,560	2,941	0.1	14.9
(3) 製 造 業	529,719	471,426	568,258	574,027	558,277	23.5	△ 2.7
(4) 建 設 業	202,514	238,494	254,006	273,424	284,931	12.0	4.2
(5) 電気・ガス・水道業	68,175	71,964	75,396	77,394	79,113	3.3	2.2
(6) 卸売・小売業	235,792	249,155	262,928	262,360	254,077	10.7	△ 3.2
(7) 金融・保険業	92,544	96,323	95,793	87,456	85,979	3.6	△ 1.7
(8) 不動産業	180,363	195,829	209,321	220,871	234,986	9.9	6.4
(9) 運輸・通信業	128,804	135,320	138,309	138,848	137,090	5.8	△ 1.3
(10) サービス業	317,031	335,747	346,038	347,681	346,561	14.6	△ 0.3
2 政府サービス生産者	255,511	271,210	283,671	296,974	307,594	12.9	3.6
(1) 電気・ガス・水道業	4,527	4,881	5,390	5,871	6,170	0.3	5.1
(2) サービス業務	120,231	128,232	134,762	140,621	142,583	6.0	1.4
(3) 公務	130,753	138,097	143,519	150,482	158,841	6.7	5.6
3 対家計民間非営利 サービス生産者	43,098	44,773	48,457	52,096	53,278	2.2	2.3
(1) サービス業	43,098	44,773	48,457	52,096	53,278	2.2	2.3
4 小 計	2,169,767	2,325,614	2,400,468	2,440,929	2,456,819	103.4	0.7
5 輸 入 税	513	419	468	572	654	0.0	14.4
(控除) その他	7,786	8,740	7,924	7,054	6,715	0.3	△ 4.8
(控除) 帰属利子	79,819	92,134	87,147	78,324	74,254	3.1	△ 5.2
合 計	2,082,674	2,225,160	2,305,864	2,356,122	2,376,505	100.0	0.9

資料 県統計システム課 平成5年度「県民経済計算年報」

## (2) 1人当たり県民所得(平成元～5年度)

(単位:千円)

区 分	平成元年度	2	3	4	5
1 人 当 た り 県 民 所 得	2,244	2,420	2,506	2,539	2,543

資料 県統計システム課 平成5年度「県民経済計算年報」

# 主要系列表

## (3) 県民所得(分配) (平成元～5年度)

(単位：百万円)

区 分	実 額					5年度 構成比 (%)	対前年度 増加率 (%)
	平成元年度	2	3	4	5		
1 雇 用 者 所 得	1,142,255	1,228,967	1,297,081	1,332,317	1,382,400	65.5	3.8
(1) 賃 金 ・ 俸 給	976,790	1,053,972	1,111,281	1,144,196	1,179,902	55.9	3.1
(2) 社会 保 障 雇 主 負 担	94,689	104,749	110,200	113,040	118,933	5.6	5.2
(3) そ の 他 の 雇 主 負 担	70,775	70,246	75,600	75,081	83,565	4.0	11.3
2 財 産 所 得	205,518	269,166	282,422	281,164	249,560	11.8	△11.3
a 受 取	321,546	396,188	420,104	424,590	391,110	18.5	△ 7.9
b 支 払	116,027	127,022	137,682	143,426	141,550	6.7	△ 1.3
(1) 一 般 政 府	△35,486	△34,194	△35,923	△43,172	△43,377	△ 2.1	△ 0.5
a 受 取	60,992	68,316	75,314	72,891	73,585	3.5	1.0
b 支 払	96,477	102,509	111,236	116,063	116,962	5.5	0.8
(2) 対 家 計 民 間 非 営 利 団 体	730	2,963	2,263	1,338	263	0.0	△80.4
a 受 取	8,199	12,590	13,144	11,796	11,106	0.5	△ 5.9
b 支 払	7,469	9,626	10,880	10,459	10,843	0.5	3.7
(3) 家 計	240,273	300,397	316,082	322,998	292,674	13.9	△ 9.4
① 利 子	204,471	261,723	276,181	285,437	255,600	12.1	△10.5
a 受 取	216,552	276,609	291,747	302,341	269,345	12.8	△10.9
b 支 払	12,081	14,886	15,565	16,904	13,745	0.7	△18.7
② 配 当 (受 取)	25,855	28,401	29,760	27,123	27,411	1.3	1.1
③ 賃 貸 料 (受 取)	9,947	10,273	10,141	10,439	9,663	0.5	△ 7.4
3 企 業 所 得	522,045	514,505	501,837	493,187	477,637	22.6	△ 3.2
(1) 民 間 法 人 企 業 (配 当 受 払 後)	131,320	122,614	117,451	93,972	85,875	4.1	△ 8.6
(2) 公 的 企 業	13,745	22,000	20,131	16,511	17,376	0.8	5.2
(3) 個 人 企 業	376,979	369,891	364,255	382,704	374,386	17.7	△ 2.2
① 農 林 水 産 業	107,083	105,902	116,128	123,026	106,817	5.1	△13.2
② そ の 他 の 産 業	208,697	202,069	180,240	184,855	184,849	8.8	0.0
③ 持 家	61,200	61,921	67,887	74,823	82,721	3.9	10.6
4 県 民 所 得 (1 + 2 + 3)	1,869,818	2,012,639	2,081,340	2,106,668	2,109,596	100.0	0.1
(参 考) 民 間 法 人 企 業 所 得 (配 当 受 払 前)	150,596	131,609	127,949	99,868	99,045	4.7	△ 0.8

## 165 県民経済計算

## (4) 県内総支出(名目) (平成元～5年度)

(単位:百万円)

区 分	実 額					5年度 構成比 (%)	対前年度 増 加 率 (%)
	平成元年度	2	3	4	5		
1 民間最終消費支出	1,211,997	1,266,166	1,324,750	1,332,527	1,387,627	58.4	4.1
(1) 家計最終消費支出	1,197,266	1,250,811	1,306,909	1,315,748	1,370,229	57.7	4.1
a 飲食費	321,854	336,680	354,337	354,700	366,171	15.4	3.2
b 被服費	91,257	94,758	96,542	91,366	90,604	3.8	△ 0.8
c 光熱費	32,249	35,020	36,316	37,546	39,741	1.7	5.8
d 住居費	229,148	245,860	257,815	265,178	275,736	11.6	4.0
(a) 家賃	170,153	182,554	197,638	208,980	221,247	9.3	5.9
(b) その他	58,994	63,306	60,176	56,198	54,489	2.3	△ 3.0
e 雑費	522,759	538,493	561,899	566,958	597,976	25.2	5.5
(2) 対家計民間非営利 団体最終消費支出	14,731	15,355	17,841	16,779	17,398	0.7	3.7
2 一般政府最終消費支出	288,135	306,950	323,814	341,923	361,007	15.2	5.6
(1) 国出先機関	47,687	47,063	50,263	50,972	53,429	2.2	4.8
(2) 都道府県	137,409	148,075	153,587	161,992	168,165	7.1	3.8
(3) 市町村	103,039	111,812	119,963	128,958	139,413	5.9	8.1
3 県内総資本形成	653,730	724,590	700,064	709,745	754,862	31.8	6.4
(1) 総固定資本形成	642,910	709,531	685,543	714,730	752,857	31.7	5.3
a 民間	440,585	494,101	446,308	427,825	453,832	19.1	6.1
(a) 住宅	114,997	123,436	97,395	99,224	125,288	5.3	26.3
(b) 企業設備	325,588	370,665	348,913	328,601	328,544	13.8	△ 0.0
b 公的	202,325	215,430	239,235	286,905	299,025	12.6	4.2
(a) 住宅	4,960	5,343	7,410	7,848	7,630	0.3	△ 2.8
(b) 企業設備	7,978	11,940	23,905	41,702	30,336	1.3	△ 27.3
(c) 一般政府	189,387	198,147	207,920	237,355	261,059	11.0	10.0
(2) 在庫品増加	10,820	15,059	14,521	△ 4,985	2,005	0.1	140.2
a 民間企業	11,492	15,293	15,213	△ 4,187	2,615	0.1	162.5
b 公的企業	△ 672	△ 234	△ 692	△ 799	△ 610	△ 0.0	23.6
4 財貨・サービスの移出	1,484,501	1,505,841	1,543,877	1,517,407	1,501,187	63.2	△ 1.1
5 (控除)財貨・サービスの移入	1,501,728	1,572,698	1,604,608	1,570,446	1,604,628	67.5	2.2
6 統計上の不突合	△53,961	△ 5,689	17,968	24,966	△23,551	△ 1.0	△194.3
7 県内総支出(市場価格)	2,082,674	2,225,160	2,305,864	2,356,122	2,376,505	100.0	0.9
8 県外からの要素所得(純)	154,475	178,609	190,079	179,009	170,665	7.2	△ 4.7
9 県民総支出(市場価格)	2,237,149	2,403,769	2,495,943	2,535,131	2,547,170	107.2	0.5

資料 県統計システム課 平成5年度「県民経済計算年報」

主要系列表(続き)

(5) 県内総支出(実質) (平成元～5年度)

(単位:百万円)

区 分	実 額					5年度 構成比 (%)	対前年度 増加率 (%)
	平成元年度	2	3	4	5		
1 民間最終消費支出	1,164,896	1,185,136	1,208,452	1,200,335	1,241,225	58.6	3.4
(1) 家計最終消費支出	1,151,790	1,172,035	1,193,409	1,186,294	1,226,750	57.9	3.4
a 飲食費	311,271	310,877	312,191	314,451	320,921	15.1	2.1
b 被服費	81,479	79,495	76,926	71,157	70,345	3.3	△ 1.1
c 光熱費	37,718	40,392	41,128	42,473	45,160	2.1	6.3
d 住居費	224,875	238,006	246,713	250,641	261,609	12.3	4.4
(a) 家賃	166,980	176,723	189,128	197,524	209,912	9.9	6.3
(b) その他	57,894	61,283	57,585	53,117	51,697	2.4	△ 2.7
e 雑費	496,447	503,265	516,451	507,572	528,714	24.9	4.2
(2) 対家計民間非営利 団体最終消費支出	13,106	13,101	15,043	14,041	14,474	0.7	3.1
2 一般政府最終消費支出	263,619	267,611	270,070	280,495	292,551	13.8	4.3
(1) 国出先機関	43,630	41,032	41,921	41,815	43,298	2.0	3.5
(2) 都道府県	125,718	129,097	128,096	132,889	136,276	6.4	2.5
(3) 市町村	94,271	97,482	100,053	105,790	112,977	5.3	6.8
3 県内総資本形成	648,377	702,495	671,848	675,021	727,525	34.3	7.8
(1) 総固定資本形成	636,778	686,532	656,410	680,771	725,475	34.2	6.6
a 民間	446,482	490,967	443,655	425,883	456,096	21.5	7.1
(a) 住宅	106,974	110,408	84,691	84,302	105,461	5.0	25.1
(b) 企業設備	339,508	380,560	358,965	341,581	350,634	16.5	2.7
b 公的	190,296	195,564	212,754	254,888	269,379	12.7	5.7
(a) 住宅	4,563	4,740	6,393	6,685	6,499	0.3	△ 2.8
(b) 企業設備	7,738	11,180	21,871	38,154	28,115	1.3	△ 26.3
(c) 一般政府	177,995	179,644	184,490	210,049	234,765	11.1	11.8
(2) 在庫品増加	11,598	15,964	15,439	△ 5,750	2,050	0.1	135.7
a 民間企業	12,478	16,270	16,393	△ 4,606	2,982	0.1	164.7
b 公的企業	△ 879	△ 306	△ 954	△ 1,144	△ 932	△ 0.0	18.6
4 財貨・サービスの移出	1,656,809	1,654,770	1,707,829	1,718,468	1,757,830	82.9	2.3
5 (控除)財貨・サービスの移入	1,676,036	1,728,240	1,775,009	1,778,535	1,878,956	88.7	5.6
6 統計上の不突合	△51,985	△ 5,306	16,364	22,452	△21,008	△ 1.0	△193.6
7 県内総支出(市場価格)	2,005,679	2,076,467	2,099,554	2,118,235	2,119,166	100.0	0.0
8 県外からの要素所得(純)	148,819	166,613	173,114	160,979	152,243	7.2	△ 5.4
9 県民総支出(市場価格)	2,154,498	2,243,080	2,272,668	2,279,214	2,271,410	107.2	△ 0.3

資料 県統計システム課 平成5年度「県民経済計算年報」



# 166 市 町 村

## (1) 市 町 村 内 総

(単位：百万円)

区 分	農 業	林 業	水 産 業	鉱 業	製 造 業	建 設 業	電 気・ ガ ス・ 水 道 業	卸 売・ 小 売 業	金 融・ 保 險 業
市町村									
県 計	76,467	14,606	23,883	2,411	555,492	262,312	83,919	260,735	82,934
徳島市	12,953	773	3,596	126	181,585	80,143	18,460	145,125	48,481
鳴門市	8,478	86	3,993	202	117,583	26,640	4,638	15,160	4,819
小松島市	2,571	101	2,672	216	29,543	12,641	2,654	10,419	2,998
阿南市	6,599	602	3,539	504	42,673	14,471	34,303	13,919	5,233
勝浦町	2,496	258	140	175	3,921	2,317	448	768	423
上勝町	568	777	157	0	258	992	42	279	81
佐那河内村	1,443	252	11	0	266	1,232	61	193	121
石井町	4,565	4	24	32	14,390	7,999	1,130	5,767	1,126
神山町	1,810	1,076	33	1	1,426	2,400	167	570	370
那賀川町	704	62	1,196	10	3,709	2,690	298	720	366
羽ノ浦町	553	7	214	0	2,418	1,650	330	2,613	875
鷺敷町	335	83	34	0	5,653	2,709	123	503	377
相生町	553	392	43	0	1,318	1,370	429	447	145
上那賀町	222	1,279	43	0	399	1,895	2,495	226	142
木沢村	94	510	43	0	292	1,003	747	118	37
由頭岐町	227	905	46	1	360	790	39	146	79
日和佐町	154	71	1,410	0	184	1,173	160	512	162
牟岐町	290	300	621	0	1,406	1,786	225	958	260
牟岐町	200	164	1,243	0	1,108	1,351	341	1,121	371
海部町	519	752	632	114	1,234	2,363	181	1,534	397
南部町	309	47	760	0	717	869	80	550	168
喰喰町	399	230	1,476	0	605	879	235	569	162
松茂町	1,561	0	744	0	13,454	9,613	1,130	5,145	624
北島町	752	4	35	0	19,098	5,863	1,288	4,837	1,297
藍住町	2,410	0	45	0	31,323	10,111	1,605	5,817	1,362
板上町	2,507	36	78	108	3,781	4,417	709	1,822	543
上野町	2,657	11	526	10	3,007	10,369	394	1,528	484
吉野町	1,623	2	28	15	1,936	1,238	404	1,437	243
土成町	2,802	44	28	12	3,721	2,989	289	917	341
市場町	2,553	102	4	156	3,670	3,491	581	2,040	553
阿波町	2,419	62	4	98	6,716	5,560	526	1,373	444
川島町	1,885	38	156	1	8,474	6,939	1,206	7,561	2,372
山川町	553	11	0	39	5,889	1,883	511	772	221
美郷村	509	86	82	68	3,929	2,895	468	2,173	424
美脇村	319	207	2	0	167	747	42	102	29
美半町	1,539	176	16	34	13,523	5,810	1,104	6,316	1,914
馬田町	1,315	81	16	144	3,357	2,674	340	1,953	319
半光町	350	161	16	0	1,722	1,206	241	606	201
貞光町	436	95	16	27	4,110	1,450	331	1,358	804
一穴村	214	208	17	0	129	292	156	46	40
吹平村	492	252	16	158	829	1,803	400	1,458	340
木屋村	154	265	18	0	217	295	22	80	47
三野町	600	274	16	44	2,022	1,196	178	688	230
三好町	639	136	14	0	2,939	1,831	206	803	178
池田町	591	787	22	0	6,019	3,916	1,605	5,698	1,809
山城町	430	981	9	0	1,129	1,048	139	521	186
井川町	219	333	15	0	964	1,318	1,401	839	157
三加町	713	520	18	116	1,588	2,054	543	2,431	510
東祖谷山村	86	692	8	0	548	489	227	80	41
西祖谷山村	97	311	8	0	183	1,452	287	117	28

資料 県統計システム課「平成4年度市町村民所得推計結果」

# 民 所 得

## 生 産 (名目) (平成4年度)

不動産業	運輸・ 通信業	サービス業	政 府 サ ー ビ ス 生 産 者	対家計民間 非営利サ- ビス生産者	小 計	(控 除) 帰 属 利 子	総 生 産
215,004	145,233	373,530	295,961	52,579	2,445,067	84,853	2,360,214
77,071	59,724	191,485	132,860	19,121	971,504	33,715	937,789
16,918	10,263	31,026	21,185	6,756	267,747	9,292	258,455
10,127	7,426	18,212	13,720	5,907	119,207	4,137	115,070
14,494	18,300	21,613	15,074	3,484	194,808	6,761	188,047
1,584	747	1,239	2,115	272	16,903	587	16,316
560	205	211	928	22	5,080	176	4,904
639	521	392	625	60	5,816	202	5,614
6,148	1,839	5,385	5,108	768	54,285	1,884	52,401
1,980	812	3,855	2,551	233	17,284	600	16,684
2,398	1,998	1,034	1,901	186	17,272	599	16,673
2,627	664	4,712	2,101	3,062	21,826	757	21,069
806	215	432	1,170	73	12,513	434	12,079
844	493	647	1,016	69	7,766	270	7,496
539	192	450	1,412	60	9,354	325	9,029
233	105	254	460	17	3,913	136	3,777
443	261	418	764	47	4,526	157	4,369
950	616	585	1,341	155	7,473	259	7,214
1,567	818	2,102	3,144	423	13,900	482	13,418
1,660	1,146	1,907	3,004	155	13,771	478	13,293
1,550	397	1,834	1,984	142	13,633	473	13,160
756	391	636	745	129	6,157	214	5,943
975	275	1,091	1,007	108	8,011	278	7,733
3,167	4,319	5,544	7,071	1,014	53,386	1,853	51,533
5,143	6,692	4,171	3,115	410	52,705	1,829	50,876
6,647	2,129	6,872	3,978	142	72,441	2,514	69,927
3,205	1,055	2,341	5,522	406	26,530	921	25,609
2,889	1,382	3,478	2,099	382	29,216	1,014	28,202
2,097	580	2,264	1,983	82	13,932	483	13,449
1,931	921	1,710	1,787	194	17,686	614	17,072
3,556	821	2,481	2,618	1,259	23,885	829	23,056
3,117	1,465	4,015	2,597	129	28,525	990	27,535
6,412	3,467	11,623	6,637	2,968	59,739	2,073	57,666
1,888	589	3,233	3,338	587	19,514	677	18,837
2,937	1,198	2,339	2,031	177	19,316	670	18,646
361	105	194	879	104	3,258	113	3,145
4,859	2,049	6,677	5,166	503	49,686	1,724	47,962
2,311	1,152	2,717	2,484	129	18,992	659	18,333
1,415	775	1,117	3,067	99	10,976	381	10,595
1,469	920	1,468	2,496	268	15,248	529	14,719
390	138	171	1,270	22	3,093	107	2,986
1,975	1,169	3,609	2,598	168	15,267	530	14,737
276	94	191	809	69	2,537	88	2,449
1,259	387	1,037	1,840	99	9,870	343	9,527
1,597	460	1,621	1,500	242	12,166	422	11,744
5,118	2,692	7,068	8,990	1,057	45,372	1,575	43,797
1,155	591	1,100	1,730	86	9,105	316	8,789
1,227	913	1,609	1,839	224	11,058	384	10,674
2,637	1,164	4,358	2,012	363	19,027	660	18,367
646	158	476	1,234	104	4,789	166	4,623
451	440	526	1,056	43	4,999	173	4,826

## 166 市町村民所得(続き)

## (2) 市町村民所得(分配) (平成4年度)

(単位:百万円)

区分 市町村	総額	雇用者 所得	財産所得		企業所得				小計
			受取	支払	民間法人企業	公的企業	個人企業		
県計	2,108,560	1,346,878	279,900	424,384	144,484	93,661	16,514	371,607	481,782
徳島市	733,026	482,151	92,092	139,731	47,639	48,815	7,231	102,737	158,783
鳴門市	183,954	118,577	24,166	36,002	11,836	9,037	2,493	29,681	41,211
小松市	107,032	71,853	13,958	21,239	7,281	3,489	1,036	16,696	21,221
阿南市	146,492	90,365	18,839	28,602	9,763	7,598	1,212	28,478	37,288
勝浦町	15,845	9,141	2,305	3,520	1,215	260	109	4,030	4,399
上勝町	5,397	2,389	722	1,250	528	58	39	2,189	2,286
佐那河内村	7,243	3,927	1,237	1,780	543	65	32	1,982	2,079
石井町	64,354	42,132	8,747	13,046	4,299	1,968	230	11,277	13,475
神山町	21,323	10,471	3,233	4,883	1,650	273	147	7,199	7,619
那賀川町	23,151	14,887	3,210	4,894	1,684	329	130	4,595	5,054
那羽浦町	28,899	20,321	3,908	5,877	1,969	372	96	4,202	4,670
鷺敷町	8,297	4,645	1,138	1,734	596	578	51	1,885	2,514
相生町	8,982	4,867	1,244	1,947	703	81	59	2,731	2,871
上那賀町	6,042	3,437	808	1,363	555	119	85	1,593	1,797
木沢村	2,454	1,443	337	587	250	56	△2	620	674
由岐町	4,459	2,494	653	1,058	405	96	42	1,174	1,312
日和佐町	8,651	4,237	1,434	2,099	665	63	69	2,848	2,980
牟岐町	14,631	8,038	2,175	3,230	1,055	222	66	4,130	4,418
海部町	15,420	8,643	2,199	3,408	1,209	339	64	4,175	4,578
海部町	12,711	6,627	1,946	2,923	977	245	77	3,816	4,138
海部町	6,710	3,327	1,046	1,560	514	97	57	2,183	2,337
海部町	8,474	4,454	1,293	1,959	666	128	19	2,580	2,727
北松島町	38,049	25,759	4,812	7,286	2,474	1,918	239	5,321	7,478
北松島町	56,341	40,368	7,032	10,714	3,682	2,602	232	6,107	8,941
藍板野町	69,892	49,040	9,480	14,263	4,783	2,175	164	9,033	11,372
板上野町	29,704	19,078	4,257	6,490	2,233	589	127	5,653	6,369
上吉野町	28,753	18,136	4,065	6,144	2,079	523	121	5,908	6,552
土成町	16,990	10,165	2,476	3,801	1,325	328	63	3,958	4,349
土成町	19,429	10,881	3,002	4,233	1,231	629	70	4,847	5,546
市場町	27,426	16,161	3,914	5,937	2,023	512	99	6,740	7,351
阿波町	33,246	20,098	4,712	6,967	2,255	545	98	7,793	8,436
阿波町	62,297	40,991	8,442	12,702	4,260	1,789	265	10,810	12,864
山川町	18,896	12,315	2,594	3,900	1,306	264	112	3,611	3,987
山川町	27,632	18,219	3,786	5,753	1,967	437	100	5,090	5,627
美郷村	3,810	1,686	567	913	346	41	29	1,487	1,557
美郷村	44,300	26,645	6,290	9,329	3,039	2,296	294	8,775	11,365
美半馬田町	19,351	11,519	2,689	4,120	1,431	449	94	4,600	5,143
美半馬田町	13,192	7,813	1,924	2,927	1,003	153	83	3,219	3,455
美半馬田町	14,369	8,397	2,128	3,186	1,058	291	78	3,475	3,844
一宇村	4,229	1,685	631	1,009	378	24	34	1,855	1,913
穴吹町	18,152	10,599	2,734	4,177	1,443	221	76	4,522	4,819
木屋野村	3,286	1,727	425	769	344	49	23	1,065	1,134
三野町	11,456	6,582	1,639	2,572	933	244	63	2,928	3,235
三野町	13,622	8,467	1,887	2,956	1,069	214	91	2,963	3,268
池田町	45,230	29,432	6,000	9,160	3,160	2,105	295	7,398	9,798
山城町	13,692	7,136	1,998	3,162	1,164	208	76	4,274	4,558
井川町	11,176	7,399	1,503	2,452	949	263	70	1,941	2,274
三加茂町	21,501	12,639	3,058	4,663	1,605	333	117	5,354	5,804
東祖谷山村	4,938	3,167	632	1,148	516	104	△24	1,059	1,139
西祖谷山村	4,054	2,348	533	959	426	70	83	1,020	1,173

資料 県統計システム課「平成4年度市町村民所得推計結果」

# 18 社 会 保 障

## 167 生活保護法によ

(単位：金額・千円)

年 度	総 数			生活扶助		住宅扶助		教育扶助	
	被保護世帯	被保護実人員	保護費	人員	扶助費	人員	扶助費	人員	扶助費
平成2年度	7,304	11,689	1,229,988	10,050	359,257	6,471	51,011	1,311	9,226
3	7,018	10,897	1,218,313	9,363	355,245	6,056	50,156	1,116	8,000
4	6,771	10,291	1,200,759	8,824	354,735	5,761	50,779	972	7,149
5	6,643	9,965	1,207,467	8,559	359,140	5,660	52,221	890	6,728
6	6,546	9,659	1,205,832	8,277	359,548	5,560	54,359	802	6,392

資料 県児童家庭福祉課

## 168 生活福祉資金

(単位：金額・千円)

年 度	総 数		更生資金		身体障害者更生資金		生活資金	
	件数	金額	件数	金額	件数	金額	件数	金額
平成2年度	267	375,754	46	78,230	24	42,109	1	290
3	271	387,260	52	83,817	35	77,101	2	1,884
4	247	327,717	36	57,291	27	60,099	4	2,940
5	241	323,237	35	66,018	20	47,403	5	3,342
6	199	270,528	40	72,425	15	33,750	2	686

資料 県社会福祉協議会

## 169 母子福祉資金

(単位：金額・千円)

年 度	総 数		事業開始資金		事業継続資金		修学資金		技能習得資金		修業資金	
	件数	金額	件数	金額	件数	金額	件数	金額	件数	金額	件数	金額
平成2年度	352	119,996.7	10	20,800	11	9,750	237	66,158.1	7	2,080	15	4,196
3	321	131,295.69	12	25,280	6	6,350	223	70,430	2	516	14	4,072
4	362	147,226.94	13	27,310	8	9,140	233	74,662.38	2	700	16	5,196
5	325	151,133.32	14	31,440	6	6,830	212	77,047	7	2,092	13	4,496
6	295	136,326.48	13	29,270	2	2,410	197	75,282	5	1,342	13	4,752

資料 県児童家庭福祉課

## 170 寡婦福祉資金

(単位：金額・千円)

年 度	総 数		事業開始資金		事業継続資金		修学資金		技能習得資金		修業資金	
	件数	金額	件数	金額	件数	金額	件数	金額	件数	金額	件数	金額
平成2年度	34	26,735	3	6,300	8	8,100	9	3,165	—	—	1	240
3	29	27,132	3	5,660	5	5,270	6	2,322	—	—	—	—
4	35	39,480	3	4,900	7	7,590	4	1,716	—	—	1	264
5	35	35,877	5	10,640	10	11,440	6	2,391	—	—	2	516
6	15	13,228	—	—	5	5,620	5	2,388	—	—	—	—

資料 県児童家庭福祉課

### る 保護状況 (平成2～6年度)

医療扶助			出産扶助		生業扶助		葬祭扶助		施設 事務費	
人員			扶助費	人員	扶助費	人員	扶助費	人員		扶助費
計	入院	入院外								
9,026	1,904	7,122	787,055	1	164	8	255	15	1,838	21,183
8,620	1,847	6,773	779,773	1	215	7	191	13	1,502	23,232
8,226	1,771	6,455	762,456	1	148	5	197	14	1,856	23,441
8,055	1,706	6,349	763,957	1	137	7	163	13	1,763	23,359
7,929	1,682	6,247	758,005	1	178	3	130	12	1,742	25,477

### 貸付状況 (平成2～6年度)

福祉資金		住宅資金		修学資金		療養資金		災害援護資金	
件数	金額	件数	金額	件数	金額	件数	金額	件数	金額
36	57,313	96	148,800	61	48,772	3	240	—	—
35	49,037	66	103,046	77	69,645	2	730	2	2,000
23	35,169	63	97,500	88	72,371	5	847	1	1,500
25	32,233	47	71,900	105	99,801	3	1,040	1	1,500
22	28,372	37	61,940	80	71,015	2	840	1	1,500

### 貸付状況 (平成2～6年度)

就職支度資金		療養資金		生活資金		住宅資金		転宅資金		就学支度資金		結婚資金		児童扶養資金	
件数	金額	件数	金額	件数	金額	件数	金額	件数	金額	件数	金額	件数	金額	件数	金額
4	320	—	—	1	1,056	12	11,135	1	180	50	3,634.8	2	500	2	186.8
1	85	—	—	3	2,289	13	13,432	1	210	45	8,595	—	—	1	36.69
6	645	—	—	3	2,912	6	7,650	3	630	66	17,161.6	4	1,070	2	149.96
2	180	1	150	7	2,067	10	12,300	4	823	47	13,555	—	—	2	153.32
4	975	1	150	2	860	6	7,400	1	220	49	13,510	—	—	2	155.48

### 貸付状況 (平成2～6年度)

就職支度資金		療養資金		生活資金		住宅資金		転宅資金		就学支度資金		結婚資金	
件数	金額	件数	金額	件数	金額	件数	金額	件数	金額	件数	金額	件数	金額
—	—	—	—	—	—	9	8,100	—	—	1	80	3	750
—	—	—	—	—	—	12	13,100	—	—	—	—	3	780
—	—	—	—	—	—	17	24,200	—	—	—	—	3	810
1	290	1	250	—	—	7	9,450	—	—	2	630	1	270
—	—	—	—	—	—	4	4,850	—	—	1	370	—	—

## 171 児 童 相 談 通 告 別

(単位：人)

年 度	総 数	福祉事務所	警 察 等	保健所医療機関	家庭裁判所	都道府県市町村
平成2年度	2,122	377	36	262	3	397
3	2,247	456	40	234	7	370
4	2,203	396	42	251	5	361
5	2,157	412	46	228	6	334
6	1,996	435	13	177	5	144

資料 県児童相談所

## 172 相 談 ・ 年 齢 ・ 男 女 別

(単位：人)

年 齢	男													
	総 数	養 護 相 談	保 健 相 談	肢 体 不 自 由 相 談	視 聴 害 ・ 言 語 障 害 相 談	重 障 害 心 身 相 談	精 神 薄 弱 相 談	自 閉 症 相 談	教 護 相 談	触 法 行 為 等 相 談	不 登 校 相 談	性 行 相 談	適 性 相 談	し っ け 相 談
平成4年度	1,446	112	3	44	185	42	566	305	19	32	43	52	30	13
5	1,415	61	4	46	169	19	577	357	24	20	53	47	15	19
6	1,294	65	—	23	142	57	506	338	25	16	36	59	6	17
0 ～ 5 歳	485	34	—	5	125	12	162	114	—	—	—	15	2	13
6 ～ 11	376	17	—	6	8	11	140	148	4	1	10	23	3	4
12 ～ 14	201	5	—	9	3	1	76	40	15	14	22	15	1	—
15 ～ 17	142	2	—	2	5	6	83	28	6	1	4	5	—	—
18 歳 以 上	90	7	—	1	1	27	45	8	—	—	—	1	—	—

資料 県児童相談所

## 173 児 童 相 談 別 処 理 状 況 (平成4～6年度)

(単位：人)

相 談 別	処 理 件 数													処 理 中 件 数		
	総 数	訓 戒 ・ 誓 約	児 童 福 祉 指 導	司 福 指 導	福 祉 送 致 ・ 通 知	児 童 指 導 委 員 会 指 導	里 親 受 託 者 保 護 託 護	児 童 福 祉 施 入 所	社 立 福 祉 設 施 通 園	委 立 療 養 所 託 護	家 庭 裁 判 所 送 致	他 の 旋 転 機 関 に 関 係 有 る 介 入	面 接 指 導		指 導 助 言 指 導	そ の 他
平成4年度	2,189	—	13	—	—	—	5	212	28	4	1	—	286	1,565	75	119
5	2,146	—	9	—	—	—	1	113	33	5	—	—	284	1,643	58	130
6	1,989	—	7	—	—	—	2	138	26	7	1	1	310	1,451	46	137
養 護 相 談	113	—	2	—	—	—	2	58	—	1	—	—	18	18	14	17
保 健 相 談	2	—	—	—	—	—	—	—	—	—	—	—	—	2	—	—
肢 体 不 自 由 相 談	47	—	—	—	—	—	—	11	2	1	—	—	—	29	4	3
視 聴 害 ・ 言 語 障 害 相 談	192	—	—	—	—	—	—	4	1	—	—	1	56	127	3	1
重 障 害 心 身 相 談	108	—	—	—	—	—	—	26	2	4	—	—	27	49	—	6
精 神 薄 弱 相 談	843	—	—	—	—	—	—	15	21	1	—	—	51	739	16	26
自 閉 症 相 談	410	—	—	—	—	—	—	5	—	—	—	—	44	355	6	2
教 護 相 談	50	—	3	—	—	—	—	8	—	—	—	—	26	13	—	15
触 法 行 為 等 相 談	21	—	2	—	—	—	—	4	—	—	1	—	12	2	—	7
不 登 校 相 談	72	—	—	—	—	—	—	2	—	—	—	—	47	22	1	42
性 行 相 談	86	—	—	—	—	—	—	5	—	—	—	—	27	52	2	18
適 性 相 談	15	—	—	—	—	—	—	—	—	—	—	—	—	15	—	—
し っ け 相 談	26	—	—	—	—	—	—	—	—	—	—	—	2	24	—	—
そ の 他 の 相 談	4	—	—	—	—	—	—	—	—	—	—	—	—	4	—	—

資料 県児童相談所

## 受 付 状 況 (平成 2 ～ 6 年度)

児童福祉施設等	学 校 等	里親保護受託者	家族親戚から	近隣知人から	児童本人から	そ の 他
478	29	—	535	1	1	3
468	43	—	626	1	2	—
459	60	—	621	1	5	2
371	50	—	695	—	4	11
286	72	—	850	—	3	11

## 児 童 受 付 状 況 (平成 4 ～ 6 年度)

そ 相 の 他 の 談	女														
	総 数	養 護 相 談	保 健 相 談	肢 体 不 自 由 談	視 障 害 ・ 聴 言 語 談	重 障 害 心 身 談	精 神 薄 弱 談	自 閉 症 相 談	教 護 相 談	触 法 行 為 等 談	不 登 校 相 談	性 行 相 談	適 性 相 談	し つ け 相 談	そ 相 の 他 の 談
—	757	93	4	48	61	33	342	80	19	3	27	22	12	10	3
4	742	76	1	38	59	22	369	80	30	6	20	25	6	9	1
4	702	54	2	26	46	51	342	72	24	—	37	33	8	7	—
3	222	25	2	9	30	18	104	23	—	—	1	4	1	5	—
1	214	17	—	6	7	8	113	36	—	—	5	15	5	2	—
—	108	6	—	7	3	4	36	8	16	—	22	4	2	—	—
—	101	3	—	1	1	2	65	4	8	—	8	9	—	—	—
—	57	3	—	3	5	19	24	1	—	—	1	1	—	—	—

## 174 社 会 福 祉 施 設 (平成 7 . 6 . 1 現在)

(単位：人)

施 設	施設数	定 員	入所人員	施 設	施設数	定 員	入所人員
生活 救 護 施 設	3	170	176	児童 精 神 薄 弱 児 施 設	3	170	147
保護 医 療 保 護 施 設	1	327	314	福祉 精 神 薄 弱 児 通 園 施 設	3	90	82
施設 宿 所 提 供 施 設	1	120	32	施設 盲 児 施 設	1	80	24
老人 養 護 老 人 ホ ー ム	18	1,018	945	施設 虚 弱 児 施 設	1(内休止1)	60	—
福祉 特 別 養 護 老 人 ホ ー ム	35	2,135	2,133	施設 肢 体 不 自 由 児 施 設	2	185	158
施設 軽 費 老 人 ホ ー ム	6	280	218	施設 重 症 心 身 障 害 児 施 設	2	240	230
老人 老 人 福 祉 セ ン タ ー	30	—	—	施設 母 子 寮	5(内休止1)	70	33(世帯)
身体 肢 体 不 自 由 者 更 生 施 設	1	30(5)	10(1)	施設 助 産 施 設	2	37	0
障害 視 覚 障 害 者 更 生 施 設	1	30	7	精神 精 神 薄 弱 者 更 生 施 設 (入所)	14	985(75)	941(50)
者 施 視 身 体 障 害 者 療 養 施 設	3	200	198	者 施 薄 弱 者 〃 (通所)	2	80	79
設 重 度 身 体 障 害 者 授 産 施 設	1	60(10)	59(10)	者 施 精 神 薄 弱 者 授 産 施 設 (入所)	2	125(25)	122(24)
婦 人 保 護 施 設	1	20	1	設 〃 (通所)	2	65	65
母子 保 育 所	1	—	—	老 人 憩 の 家	137	—	—
福祉 母 子 福 祉 セ ン タ ー	1	—	—	デイ サービス セ ン タ ー	60	—	—
施設 保 育 所	228	15,740	12,295	高 齢 者 生 活 福 祉 セ ン タ ー	5	—	—
児 童 館	47	—	—	其 他 の 点 字 図 書 館	—	—	—
養 護 施 設	8	420	292	社 会 盲 人 ホ ー ム	—	—	—
乳 児 院	1	45	24	福 祉 へ き 地 保 育 所	8(内休止1)	165	72
教 護 院	1	60	22	施設 児 童 遊 園 地	4	—	—
				精 神 薄 弱 者 通 勤 寮	1	30	30
				隣 保 護 館	43	—	—

注 ※ ( ) 内は通所部再掲  
資料 県児童家庭福祉課・高齢保健福祉課・障害福祉課・同和対策課



## 175 政 府 管 掌 健

(単位：人，金額・円)

年度末・月	事業所数	被 保 険 者 数			平均標準報酬月額			保 險
		計	男	女	平 均	男	女	徴収決定済額
平成2年度	10,779	146,156	85,898	60,258	208,546	247,077	153,621	30,599,768,614
3	11,320	150,026	88,297	61,729	219,097	258,460	162,792	33,017,248,391
4	11,797	152,468	89,460	63,008	231,514	273,182	172,353	34,578,953,708
5	12,175	155,739	91,308	64,431	237,884	279,565	178,816	36,804,571,673
6	12,405	158,258	92,827	65,431	243,631	285,374	184,411	38,547,658,281
6年 4月	12,196	158,491	92,777	65,714	236,423	277,615	178,266	3,078,986,539
5	12,260	159,443	93,137	66,306	236,075	277,381	178,055	3,383,897,638
6	12,295	159,837	93,333	66,504	235,910	277,133	178,057	3,097,552,129
7	12,332	159,848	93,320	66,528	236,888	278,248	178,872	3,155,092,286
8	12,353	159,659	93,179	66,480	238,430	280,140	179,968	3,224,333,514
9	12,347	159,555	93,162	66,393	238,789	280,474	180,296	3,212,358,624
10	12,347	159,577	93,126	66,451	243,611	285,782	184,512	3,120,384,068
11	12,369	159,779	93,262	66,517	243,529	285,594	184,550	3,181,231,374
12	12,369	159,518	93,149	66,369	243,599	285,622	184,620	3,177,162,937
7年 1月	12,386	159,154	92,984	66,170	243,702	285,703	184,681	3,431,757,198
2	12,397	158,872	92,892	65,980	243,767	285,715	184,709	3,198,502,722
3	12,405	158,258	92,827	65,431	243,631	285,374	184,411	3,290,287,856
4	—	—	—	—	—	—	—	△ 3,888,604

注 現物給付には老人保健分を除く。  
資料 県保険課

## 176 日 雇 特 例

(単位：人，金額・円)

年度末・月	印 紙 購 入 通 帳 数	有効被保険者 手 帳 数	1 人 当 たり 1 日 平 均 賃 金	保 險 料	
				徴収決定済額	収 納 済 額
平成2年度	120	1,479	8,331	13,806,223	13,806,223
3	111	1,423	8,904	13,101,094	13,101,094
4	97	1,358	9,569	11,254,906	11,254,906
5	87	425	9,249	7,587,649	7,548,449
6	83	402	9,969	5,698,192	5,698,192
6年 4月	87	427	9,390	394,840	394,840
5	85	414	9,637	693,325	654,125
6	84	419	9,670	423,910	423,910
7	84	411	11,012	399,483	392,123
8	84	396	9,786	440,604	445,100
9	83	382	9,563	557,430	560,294
10	82	384	10,041	425,120	367,370
11	82	389	9,801	451,960	548,910
12	82	402	5,930	451,948	451,948
7年 1月	82	405	9,818	504,439	413,649
2	82	401	9,453	499,282	590,072
3	79	391	17,693	455,851	455,851
4	—	—	—	—	—

注 現物給付には老人保健分を除く。  
資料 県保険課

## 康 保 險 (平成 2 ~ 6 年度)

料 収 納 済 額	保 險 給 付					
	計		現 物 給 付		現 金 給 付	
	件 数	金 額	件 数	金 額	件 数	金 額
30,314,994,751	2,264,019	33,051,589,039	2,187,165	30,062,745,233	76,854	2,988,843,806
32,792,884,295	2,415,102	35,923,663,207	2,333,010	32,721,295,862	82,092	3,202,367,345
34,286,499,972	2,463,365	39,408,126,592	2,373,120	35,845,970,596	90,245	3,562,155,996
36,459,726,426	2,500,418	40,142,184,116	2,411,666	36,571,745,710	88,752	3,570,438,406
38,070,654,657	2,558,701	41,302,429,234	2,466,766	37,799,100,673	91,935	3,503,328,561
406,265,219	208,677	3,319,822,208	202,338	3,099,176,705	6,339	220,645,503
5,489,771,183	213,243	3,390,690,295	205,546	3,090,068,297	7,697	300,621,998
3,064,080,167	215,599	3,428,311,343	208,071	3,146,753,160	7,528	281,558,183
584,299,026	211,267	3,412,715,760	203,538	3,138,534,321	7,729	274,181,439
5,731,542,151	206,641	3,479,397,852	198,180	3,159,644,153	8,461	319,753,699
3,203,560,020	198,476	3,353,892,848	190,658	3,072,286,706	7,818	281,606,142
3,107,662,234	208,097	3,468,440,420	199,941	3,160,278,943	8,156	308,161,477
3,169,902,392	205,393	3,319,865,757	197,743	3,084,859,348	7,650	235,006,409
653,593,306	208,822	3,441,372,730	201,857	3,163,420,880	6,965	277,951,850
5,901,663,011	232,803	3,499,431,882	224,542	3,205,603,244	8,261	293,828,638
3,185,384,309	215,631	3,397,244,193	207,905	3,030,009,319	7,726	367,234,874
3,342,993,001	234,052	3,791,243,946	226,447	3,448,465,597	7,605	342,778,349
229,938,638	—	—	—	—	—	—

## 被 保 險 (平成 2 ~ 6 年度)

件 数	保 險 給 付					
	計		現 物 給 付		現 金 給 付	
	件 数	金 額	件 数	金 額	件 数	金 額
27,004	433,996,246	25,690	390,615,894	1,314	43,380,352	
24,940	367,510,201	23,702	335,228,576	1,238	32,281,625	
23,326	385,861,163	22,315	354,131,424	1,011	31,729,739	
16,690	287,477,891	15,971	264,005,772	719	23,472,119	
9,693	167,046,295	9,374	155,033,702	319	12,012,593	
909	16,890,544	878	16,006,253	31	884,291	
888	14,990,923	857	14,044,829	31	946,094	
895	17,527,508	862	16,646,714	33	880,794	
813	15,125,555	804	14,151,767	9	973,788	
788	11,835,125	751	11,206,344	37	628,781	
782	14,242,287	769	12,993,436	13	1,248,851	
751	15,583,074	725	13,599,888	26	1,983,186	
779	10,800,612	742	10,166,021	37	634,591	
739	13,037,144	723	11,813,142	16	1,224,002	
763	10,858,217	734	9,360,526	29	1,497,691	
777	12,212,055	742	11,735,672	35	476,383	
809	13,943,251	787	13,309,110	22	634,141	
715	—	—	—	—	—	

## 177 厚 生 年 金

(単位：人，金額・円)

年度・月	事業所数	被 保 険 者 数					平 均 標	
		計	第 1 種	第 2 種	第 3 種	第 4 種	平 均	第 1 種
平成 2 年度	11,262	163,465	97,152	65,945	—	368	217,920	258,829
3	11,875	167,473	99,738	67,483	—	252	228,071	269,658
4	12,419	170,924	102,008	68,736	0	180	236,537	278,139
5	12,856	173,387	103,419	69,833	0	135	242,491	284,121
6	13,120	175,635	105,010	70,545	0	80	250,613	293,218
6 年 4 月	12,881	176,614	105,040	71,451	0	123	240,982	282,296
5	12,950	177,452	105,367	71,965	0	120	240,617	281,991
6	12,988	177,827	105,537	72,173	0	120	240,430	281,768
7	13,026	177,835	105,521	72,191	0	123	241,270	282,685
8	13,052	177,595	105,380	72,106	0	115	243,106	284,955
9	13,049	177,454	105,387	71,959	0	108	243,652	285,458
10	13,053	177,485	105,385	71,991	0	109	248,242	290,441
11	13,076	177,630	105,496	72,030	0	104	250,469	293,606
12	13,079	177,406	105,414	71,897	0	95	250,486	293,605
7 年 1 月	13,099	176,778	105,141	71,548	0	89	250,637	293,691
2	13,112	176,409	105,028	71,297	0	84	250,690	293,662
3	13,120	175,635	105,010	70,545	0	80	250,613	293,218
4	—	—	—	—	—	—	—	—

資料 県保険課

## 178 船 員 保

(単位：人，金額・円)

年度・月	船 船 所有者数	被 保 険 者 数		平均標準報酬月額		保 険 料	
		普通保険	失業保険	普通保険	失業保険	徴収決定済額	収 納 済 額
平成 2 年度	244	1,779	1,484	287,023	293,571	1,081,738,925	1,075,999,725
3	248	1,763	1,485	301,457	308,420	1,159,257,918	1,156,551,078
4	239	1,855	1,572	313,223	320,433	1,252,426,244	1,249,027,394
5	238	1,900	1,590	321,596	328,215	1,357,816,335	1,355,714,030
6	233	1,963	1,637	325,111	331,411	1,390,793,659	1,390,793,659
6 年 4 月	238	1,922	1,609	321,723	328,193	116,779,168	20,811,380
5	238	1,880	1,605	325,420	329,335	116,616,359	201,503,757
6	238	1,891	1,589	324,483	329,527	113,182,640	113,971,415
7	239	1,905	1,586	323,272	329,441	111,843,414	22,648,905
8	241	1,928	1,592	326,065	333,916	111,294,220	185,777,099
9	241	1,944	1,603	326,406	334,556	117,237,229	131,005,574
10	241	1,953	1,619	326,883	334,373	115,514,110	114,119,955
11	242	1,967	1,628	326,397	333,636	116,861,980	116,797,465
12	242	1,945	1,609	326,711	333,828	117,687,332	39,029,117
7 年 1 月	242	1,946	1,614	327,252	333,860	116,356,100	195,295,855
2	242	1,948	1,622	325,735	332,263	113,150,390	115,990,890
3	233	1,963	1,637	325,111	331,411	124,270,717	128,554,997
4	—	—	—	—	—	—	5,287,250

注 現物給付には老人保健分を除く。  
資料 県保険課



## 179 組合管掌健

(単位：人，金額・円)

年 度	組 合 数	被 保 険 者 数			平 均 標 準 報 酬 月 額			保 険 料 (千円)
		計	男	女	平 均	男	女	
平成2年度	4	20,343	15,116	5,227	311,355	343,432	218,591	6,284,852
3	4	21,013	15,607	5,406	311,041	344,032	227,334	6,758,322
4	4	21,422	16,000	5,422	323,308	356,261	226,063	7,178,500
5	4	21,916	16,177	5,739	324,584	360,068	224,563	7,707,317
6	4	22,292	16,428	5,864	340,177	375,016	239,085	8,474,800

資料 県保険課 元年度から本部組合のみ

## 180 国民健康

(単位：人，金額・円)

年 度 ・ 月	保 険 者 数			世 帯 数			被 保 険 者 数		
	計	市町村	国保組合	計	市町村	国保組合	計	市町村	国保組合
平成2年度	52	50	2	119,406	111,794	7,612	289,601	266,993	22,608
3	52	50	2	118,634	110,484	8,150	280,721	256,739	23,982
4	52	50	2	118,061	109,348	8,713	273,357	247,912	25,445
5	52	50	2	118,217	108,948	9,269	268,490	241,854	26,636
6	52	50	2	118,217	108,948	9,269	268,490	241,854	26,636
6年4月	52	50	2	118,841	109,495	9,346	269,150	242,373	26,777
5	52	50	2	118,710	109,364	9,346	268,112	241,481	26,631
6	52	50	2	118,666	109,319	9,347	267,500	240,958	26,542
7	52	50	2	118,530	109,190	9,340	267,042	240,527	26,515
8	52	50	2	118,594	109,227	9,367	266,846	240,269	26,577
9	52	50	2	118,873	109,466	9,407	266,707	240,042	26,665
10	52	50	2	118,919	109,430	9,489	266,522	239,612	26,910
11	52	50	2	119,051	109,375	9,676	266,487	239,107	27,380
12	52	50	2	119,196	109,456	9,740	266,444	238,914	27,530
7年1月	52	50	2	119,333	109,584	9,749	266,567	238,992	27,575
2	52	50	2	119,398	109,642	9,756	266,440	238,810	27,630
3	52	50	2	119,475	109,724	9,751	266,197	238,616	27,581
4	—	—	—	—	—	—	—	—	—
5	—	—	—	—	—	—	—	—	—

注 保険料については，記入月までの累計である。  
資料 県保険課

## 康 保 險 (平成2～6年度)

保 險 給 付 (千 円)						
計	療 養 給 付				現 金 給 付	
	被 保 険 者 分		被 扶 養 者 分		法 定 給 付	付 加 給 付
	件 数	金 額	件 数	金 額		
3,986,103	125,988	1,708,294	211,647	1,736,182	335,567	206,060
4,469,481	138,817	2,012,415	222,815	1,854,031	361,555	241,480
4,866,963	144,907	2,207,947	226,098	1,979,641	405,225	274,150
4,937,063	147,456	2,226,952	226,560	2,057,153	369,101	283,857
5,156,608	154,262	2,338,199	232,522	2,146,335	389,951	282,123

## 保 險 (平成2～6年度)

保 險 料		保 險 給 付					
調 定 額	収 納 額	計		療 養 諸 費		そ の 他 の 給 付	
		件 数	金 額	件 数	金 額	件 数	金 額
23,650,929,774	19,411,879,200	1,808,319	42,676,189,828	1,802,023	42,407,676,928	6,296	268,512,900
24,339,852,349	19,990,792,167	1,819,926	43,764,679,307	1,813,753	43,503,972,807	6,173	260,706,500
24,672,827,018	20,104,784,809	1,781,669	46,321,014,265	1,775,635	45,942,102,765	6,034	378,911,500
24,437,998,379	19,873,429,797	1,764,683	47,264,484,699	1,758,591	46,886,933,999	6,092	377,550,700
24,571,075,342	20,125,824,906	1,763,633	47,526,403,718	1,757,475	47,096,443,618	6,158	429,960,100
7,666,008,124	723,112,706	145,891	3,877,168,063	145,436	3,848,903,363	455	28,264,700
8,168,203,440	1,636,293,826	146,645	3,849,464,040	146,183	3,818,105,140	462	31,358,900
13,250,718,964	3,170,615,480	149,362	3,958,165,367	148,831	3,924,547,167	531	33,618,200
21,877,196,959	5,279,418,183	147,806	4,015,114,036	147,337	3,984,650,036	469	30,464,000
23,169,230,483	7,471,196,510	143,483	3,892,670,692	142,949	3,860,946,692	534	31,724,000
23,629,927,647	9,166,796,954	140,622	3,865,880,239	140,137	3,833,323,639	485	32,556,600
23,939,382,019	11,084,908,825	145,824	4,024,161,196	145,360	3,991,234,796	464	32,926,400
24,105,176,620	12,839,969,425	143,614	3,960,861,143	143,137	3,926,460,843	477	34,400,300
24,269,822,257	14,823,284,123	144,402	3,981,487,456	143,924	3,944,888,356	478	36,599,100
24,481,897,200	16,440,921,670	153,505	3,995,266,088	152,985	3,950,935,288	520	44,330,800
24,978,765,489	17,961,352,259	146,916	3,846,655,016	146,347	3,805,889,616	569	40,765,400
24,605,246,560	19,171,840,573	155,563	4,259,510,382	154,849	4,206,558,682	714	52,951,700
24,552,064,311	19,788,913,786	—	—	—	—	—	—
24,571,075,342	20,125,824,906	—	—	—	—	—	—

## 181 雇 用

(単位：人，金額・千円)

年度・月	一 般 労 働					
	適用事業所数	被 保 険 者 数	保 險 料		離 職 票 提 出 件 数	受 給 資 格 決 定 件 数
			徴収決定済額	収 納 済 額		
平成2年度	13,370	172,145	2,644,735	2,619,402	13,187	13,215
3	13,657	174,863	2,856,475	2,837,066	13,076	12,870
4	13,862	177,011	2,795,253	2,774,863	13,888	13,884
5	13,986	177,896	2,728,849	2,706,936	15,262	15,213
6	14,177	180,422	2,819,159	2,800,778	15,155	14,979
6年4月	14,034	180,235	431,517	115,544	2,578	2,466
5	14,064	181,543	2,250,893	726,782	1,411	1,464
6	14,087	181,852	116,291	239,626	1,192	1,161
7	14,117	182,004	3,202	16,917	1,081	1,065
8	14,146	181,571	△ 331	675,252	1,034	1,038
9	14,035	181,669	1,164	114,679	1,118	1,107
10	14,064	181,648	8,086	53,000	1,053	1,060
11	14,087	182,047	1,903	660,437	896	925
12	14,107	182,278	3,398	132,170	751	773
7年1月	14,128	181,133	2,634	39,342	1,386	1,329
2	14,155	180,817	412	8,564	1,133	1,154
3	14,177	180,422	△ 28	16,331	1,522	1,437
4	—	—	18	2,134	—	—

注 適用事業所数，被保険者数については，月末現在である。  
資料 県雇用保険課

## 182 労働者災害補償保険 (平成2～6年度)

(単位：人，金額・円)

年 度	適用事業所数	労 働 者 数	保 險 料		保 險 給 付				
			徴収決定済額	収 納 済 額	総 額			療 養 補 償 給 付	
					支 払 件 数	新 規 災 害 件 数	金 額	支 払 件 数	金 額
平成2年度	9,989	217,043	7,707,135,156	7,564,985,806	50,853	4,748	6,733,602,419	31,452	2,555,237,863
3	10,143	225,388	8,537,875,373	8,386,785,931	53,779	5,106	7,222,764,196	34,375	2,904,915,315
4	10,245	224,977	8,665,034,591	8,465,386,419	52,719	4,927	7,652,163,898	33,524	3,001,643,864
5	10,373	230,355	8,959,568,260	8,718,230,722	53,094	4,782	7,695,313,400	33,684	3,103,157,515
6	10,601	235,586	9,486,465,973	9,207,188,361	52,244	4,526	7,807,428,117	32,774	3,080,398,817

年 度	保 險		給 付							
	休 業 補 償 給 付		障 害 補 償 給 付 (一 時 金)		遺 族 補 償 給 付 (一 時 金)		葬 祭 料		長 期 給 付 (年 金 等 を 含 む)	
	支 払 件 数	金 額	支 払 件 数	金 額	支 払 件 数	金 額	支 払 件 数	金 額	支 払 件 数	金 額
平成2年度	10,064	1,235,064,088	376	528,084,075	6	38,832,101	34	16,412,501	8,921	2,359,971,791
3	9,955	1,347,961,826	324	482,819,861	2	8,239,783	26	13,705,660	9,097	2,465,121,751
4	9,770	1,352,547,099	295	447,683,089	5	40,588,692	31	17,752,040	9,094	2,791,949,114
5	9,808	1,418,862,228	324	503,965,531	3	14,585,140	27	14,561,920	9,248	2,640,181,066
6	9,760	1,431,499,688	289	499,967,065	2	11,821,000	32	20,399,271	9,387	2,763,342,276

資料 徳島労働基準局

保 險 (平成 2 ～ 6 年度)

者			日 雇 労 働 者					
初 回 受 給 者 数	給付延日数	所 定 + 訓 練 受 給 人 員 実 数	給 付 総 額		保 險 料	受 給 者 員 実 数	給 付 総 額	
			徴収決定済額	収納済額				
11,121	1,689,448	69,576	7,464,721	831	831	3,755	159,747	
10,812	1,605,464	65,553	7,567,458	1,443	1,443	3,230	146,627	
11,918	1,782,541	72,244	8,844,582	1,296	1,296	2,876	136,391	
13,300	1,979,790	79,456	9,855,638	804	804	2,767	146,858	
13,144	2,049,395	82,423	10,429,405	781	781	2,674	152,499	
1,635	164,272	6,918	831,024	0	0	237	11,353	
1,552	162,407	6,616	807,651	131	131	219	13,521	
1,328	203,860	7,499	1,000,492	57	57	216	11,165	
1,017	173,685	7,404	862,244	82	64	220	10,732	
1,240	202,771	7,597	1,023,607	47	66	217	12,416	
919	180,344	7,189	917,541	56	56	220	12,049	
817	164,893	6,990	841,938	51	51	208	12,922	
918	176,660	6,764	909,335	64	64	249	14,366	
836	152,088	6,405	784,648	118	89	210	10,397	
947	165,437	6,420	855,342	63	91	214	17,375	
977	142,181	6,312	749,108	54	54	238	11,875	
958	160,797	6,309	846,475	58	58	226	14,328	
—	—	—	—	0	0	—	—	

183 公 務 災 害 補 償 (平成 4 ～ 6 年度)

(単位：金額・円)

職 員 の 区 分	認 定 件 数	補 償 内 訳							
		計	療 養 補 償	障 害 補 償	遺 族 補 償	葬 祭 補 償	休 業 補 償	傷 病 補 償 年 金	
平成 4 年度	222	191,488,397	67,912,437	25,586,740	93,087,102	2,417,660	—	2,484,458	
5	287	207,359,908	79,055,960	25,965,314	96,489,829	—	210,923	5,637,882	
6	235	213,111,066	74,807,649	48,273,478	83,012,373	0	0	7,017,566	
義務教育学校職員	27	21,393,864	3,196,496	13,115,069	5,082,299	0	0	0	
義務教育以外の学校職員	31	40,008,722	17,388,331	9,738,983	8,509,708	0	0	4,371,700	
警察職員	29	55,407,708	13,628,667	12,391,011	29,388,030	0	0	0	
消防職員	17	4,801,548	2,709,165	0	2,092,383	0	0	0	
電気・ガス・水道職員	5	2,872,844	496,786	0	2,376,058	0	0	0	
運輸事業職員	2	5,321,732	5,321,732	0	0	0	0	0	
清掃事業職員	31	10,093,699	8,400,766	0	1,692,933	0	0	0	
船員	1	5,367,933	0	0	5,367,933	0	0	0	
その他の職員	92	67,843,016	23,665,706	13,028,415	28,503,029	0	0	2,645,866	
内 訳	県	100	138,069,123	39,616,701	35,783,729	58,296,993	0	0	4,371,700
	市	87	50,521,174	15,996,120	12,489,749	19,389,439	0	0	2,645,866
	町	32	19,631,823	14,305,882	0	5,325,941	0	0	0
	村	4	440,835	440,835	0	0	0	0	0
一部事務組合	16	4,888,946	4,888,946	0	0	0	0	0	
	(0)	(0)	(0)	(0)	(0)	(0)	(0)	(0)	

注 ( ) 内は、通勤災害で内数  
資料 地方公務員災害補償基金徳島県支部



## 184 市 町 村 別 国

(単位：人、金額・千円)

市 町 村	拠 出 制 年 金		基 礎 年 金		被 保 険 者		
	受 給 権 者 総 数	年 金 額	受 給 権 者 総 数	年 金 額	第 1 号		第 3 号
					強 制	任 意	
平成4年度末	83,662	29,863,607	36,060	22,126,735	114,882	1,702	58,131
5	81,203	29,341,499	44,168	27,476,219	111,473	1,576	58,629
6	78,503	29,879,937	52,047	34,324,125	110,539	1,553	59,021
徳島市	17,272	6,483,937	12,168	8,211,418	35,464	700	21,251
鳴門市	5,641	2,203,389	4,083	2,806,153	8,479	88	4,374
小松市	3,437	1,178,430	2,527	1,600,055	5,048	86	3,330
阿南市	5,882	2,215,301	3,566	2,314,126	7,353	80	4,157
勝浦町	1,108	432,820	634	414,632	1,089	3	412
上勝町	537	235,398	248	180,151	379	5	110
佐那河内村	550	229,215	311	195,124	653	0	184
石井町	2,408	887,771	1,642	1,034,561	3,237	26	1,833
神山町	1,786	759,777	985	660,869	1,443	8	436
那賀川町	1,034	366,979	612	387,997	1,218	18	742
ノノ浦町	898	324,500	542	373,234	1,268	19	1,036
鷺敷町	513	211,415	235	168,931	405	3	207
相生町	598	229,884	340	222,173	477	1	232
上那賀町	453	195,508	264	174,186	338	1	168
木沢村	183	78,785	84	58,042	154	1	81
不由村	314	135,087	172	122,332	260	1	146
日和岐町	630	249,527	327	203,487	733	8	208
和佐町	933	380,967	461	337,287	1,001	19	333
牟岐町	997	409,198	424	285,856	961	24	343
海部町	917	339,590	489	323,528	1,021	11	304
海部町	438	163,880	229	152,028	504	12	126
宍喰町	570	228,687	295	197,837	684	7	230
松茂町	773	287,564	814	589,215	1,557	9	1,260
北島町	932	320,697	882	576,526	1,908	26	1,992
藍板町	1,450	579,168	1,084	737,695	3,495	39	2,685
板上町	1,405	567,969	916	586,584	2,006	15	910
上野町	1,381	554,104	900	597,481	1,793	19	852
吉野町	1,019	385,518	681	445,000	1,492	6	570
土成町	1,154	439,897	807	472,461	1,447	23	520
市場町	1,585	592,463	1,091	652,650	1,705	8	597
阿波町	1,791	656,111	1,108	679,567	1,800	16	714
鳴島町	2,593	940,781	1,733	1,155,295	3,749	56	1,637
川島町	800	306,967	517	335,014	957	16	590
山川町	1,264	426,976	848	543,315	1,386	25	638
美郷村	341	137,035	205	137,229	306	4	89
美脇村	2,146	822,741	1,607	992,445	3,101	22	1,030
美馬町	1,330	495,873	825	536,085	1,156	15	467
半田町	1,024	389,777	648	415,845	901	10	280
貞光町	941	368,208	631	412,294	960	10	297
一穴村	446	174,534	271	172,412	317	2	99
穴吹村	1,180	478,773	749	484,486	1,123	11	421
木屋平村	351	151,516	194	114,141	227	0	95
三野町	676	264,755	483	320,601	694	6	267
三好町	843	314,029	594	403,420	796	1	343
池田町	2,160	818,824	1,323	941,690	2,126	43	1,031
山城町	1,012	413,064	650	427,117	882	9	273
井川町	810	298,464	473	313,310	607	6	332
三加茂町	1,128	410,858	792	495,121	1,292	22	540
東祖谷山村	490	191,567	329	202,531	308	7	173
西祖谷山村	379	151,665	252	159,385	279	6	76

注1 金額は各市町村で四捨五入しているため総計と合わない場合がある。

2 「基礎年金」欄で、総計は、市町村分類ができないものを含む。

資料 県国民年金課

民 年 金 (平成4～6年度末)

数	左のうち再掲		保 險 料 収 納 額	検 認 率 (%)	免 除 率 (%)	老 齡 福 祉 年 金	
	保 險 料 免 除 者 数	付 加 年 金 加 入 者 数				受 給 権 者 総 数	年 金 額
174,715	21,763	7,073	9,763,129	85.6	18.9	9,363	3,474,609
171,678	21,718	6,451	10,220,205	85.9	19.5	7,919	2,987,839
171,113	21,694	6,004	10,542,875	84.8	19.6	6,694	2,674,922
57,415	7,553	1,401	3,093,806	78.6	21.3	1,566	625,774
12,941	1,287	663	838,404	84.0	15.2	530	211,788
8,464	959	259	472,643	84.9	19.0	308	123,077
11,590	1,493	483	712,191	86.4	20.3	423	169,031
1,504	199	96	111,174	90.0	18.3	100	39,960
494	74	31	40,390	92.8	19.5	46	18,382
837	70	77	77,477	96.1	10.7	53	21,179
5,096	364	106	333,753	83.7	11.2	215	85,914
1,887	156	77	159,727	91.6	10.8	116	46,354
1,978	290	65	117,959	87.9	23.8	85	33,966
2,323	223	55	133,544	92.5	17.6	69	27,572
615	41	20	44,695	92.5	10.1	50	19,980
710	48	46	52,288	91.1	10.1	55	21,978
507	42	38	39,865	95.6	12.4	42	16,783
236	23	1	17,480	93.8	14.9	13	5,195
407	41	14	30,100	94.8	15.8	27	10,789
949	84	51	86,020	95.5	11.5	69	27,572
1,353	225	49	106,992	97.5	22.5	96	38,362
1,328	151	44	107,584	92.6	15.7	97	38,761
1,336	194	52	107,231	93.6	19.0	96	38,362
642	70	25	56,002	89.5	13.9	46	18,382
921	79	57	80,271	93.3	11.5	44	17,582
2,826	363	161	141,280	86.0	23.3	53	21,179
3,926	244	114	200,627	86.0	12.8	95	37,962
6,219	608	172	339,758	84.4	17.4	111	44,356
2,931	499	200	205,746	97.3	24.9	112	44,755
2,664	335	159	183,265	89.9	18.7	66	26,374
2,068	444	84	132,054	92.9	29.8	72	28,771
1,990	151	219	168,974	93.9	10.4	66	26,374
2,310	287	130	175,928	89.2	16.8	121	48,352
2,530	262	144	180,052	82.0	14.6	102	40,759
5,442	712	167	342,037	79.1	19.0	210	83,916
1,563	206	38	96,237	89.0	21.5	82	32,767
2,049	250	26	151,483	90.8	18.0	155	61,938
399	42	30	31,226	86.9	13.7	33	13,187
4,153	688	79	277,880	82.6	22.2	157	62,737
1,638	282	74	110,640	89.6	24.4	77	30,769
1,191	237	39	87,369	95.3	26.3	90	35,964
1,267	191	49	98,522	88.8	19.9	80	31,968
418	130	3	23,370	93.7	41.0	38	15,185
1,555	253	44	106,708	93.8	22.5	116	46,354
322	51	8	18,675	94.4	22.5	23	9,191
967	149	72	72,469	93.9	21.5	51	20,380
1,140	191	61	78,342	90.1	24.0	38	15,185
3,200	523	87	185,212	84.2	24.6	220	87,912
1,164	203	43	89,239	93.2	23.0	102	40,759
945	148	31	58,774	90.5	24.4	74	29,570
1,854	309	57	125,655	90.9	23.9	120	47,952
488	162	1	20,908	93.8	52.6	50	19,980
361	108	2	20,850	95.0	38.7	34	13,586

## 185 市町村別国民健康保険事業状況 (平成4～6年度)

市 町 村	受 診 率 (%)				1 件 当 たり 費 用 額 (円)			
	計	入 院	入 院 外	歯 科	平 均	入 院	入 院 外	歯 科
平成4年度	775.03	33.09	626.81	115.14	26,468	308,096	13,413	16,602
5	790.33	34.22	640.46	115.65	27,401	317,638	13,803	16,830
6	799.13	33.89	650.72	114.52	26,898	309,051	13,916	17,162
徳島市	841.83	35.14	683.42	123.27	26,830	313,018	13,843	17,259
鳴門市	834.24	35.81	679.74	118.70	26,890	310,276	13,778	16,494
小松市	836.87	37.15	688.17	111.54	28,129	322,128	13,802	18,599
阿南市	753.74	34.92	614.64	104.19	28,192	312,238	13,680	18,609
勝浦町	810.16	30.36	659.14	120.65	25,376	305,309	13,954	17,333
上勝町	840.39	44.02	689.86	106.51	29,372	334,567	11,746	17,386
佐那内村	790.88	28.24	652.35	110.29	22,994	299,368	11,787	18,526
石井町	853.45	31.78	697.25	124.42	26,845	326,293	14,782	17,951
神井町	868.26	44.27	706.68	117.31	27,674	288,855	13,098	16,916
那賀川町	813.14	39.10	669.01	105.02	32,947	345,648	16,705	19,983
羽ノ浦町	788.95	31.14	650.95	106.85	28,976	351,376	14,759	21,626
鷺敷町	797.62	31.71	647.00	118.91	23,084	315,731	9,485	19,041
相上町	753.30	36.13	597.07	120.10	31,742	354,469	15,226	16,778
上那賀町	846.61	42.05	699.59	104.98	29,901	320,116	14,325	17,463
木沢村	871.53	30.90	726.39	114.24	27,162	417,637	11,695	19,877
木頭村	736.80	24.60	620.29	91.92	23,113	266,047	14,533	16,003
由岐町	819.58	36.66	674.44	108.48	25,687	286,920	13,097	15,687
日和佐町	793.93	35.82	652.09	106.02	27,578	314,909	13,995	14,052
日牟岐町	899.23	35.78	725.04	138.42	23,754	278,194	12,722	15,769
海部町	753.28	30.68	606.17	116.43	25,127	299,721	13,405	13,792
海部町	762.85	24.82	606.34	131.69	22,411	307,754	13,014	11,890
海部町	720.60	27.57	574.68	118.35	24,055	311,823	11,795	16,557
海部町	776.70	36.58	613.57	126.55	28,215	317,748	12,808	19,227
北島町	868.13	27.85	712.75	127.53	24,750	323,156	14,217	18,466
藍板住町	758.33	28.05	629.42	100.86	26,951	349,367	14,201	16,849
板上町	776.37	32.89	636.35	107.13	26,442	310,618	13,210	17,798
上吉野町	811.59	39.48	660.55	111.56	30,879	347,501	14,054	18,440
土野町	863.86	41.07	719.51	103.28	29,052	323,561	13,754	18,517
土成町	716.85	29.65	588.09	99.12	27,773	316,914	14,729	18,682
市場町	756.00	36.73	616.23	103.04	28,600	278,964	15,489	17,776
阿波町	801.22	37.81	666.11	97.31	29,580	314,422	15,268	16,886
川島町	811.55	35.29	664.49	111.77	28,580	334,709	14,003	18,595
山川町	842.36	36.30	703.72	102.34	28,611	294,208	16,498	17,697
美郷村	869.04	43.57	720.67	104.80	28,944	310,547	13,316	19,341
美脇町	723.28	44.35	598.89	80.04	35,020	274,041	19,149	21,338
美半町	876.55	47.35	736.73	92.48	32,694	316,440	16,147	19,248
美真町	796.81	41.54	655.38	99.89	30,706	305,210	15,454	16,617
宇光町	723.96	43.10	584.98	95.89	32,676	273,466	17,368	17,839
一穴村	760.65	50.88	608.60	101.17	33,393	276,777	15,502	18,619
木屋平村	738.99	41.93	601.06	96.00	33,159	298,852	17,255	16,692
三好町	705.94	73.35	557.62	74.96	39,982	251,906	14,742	20,350
池田町	816.19	44.62	684.86	86.71	30,240	311,786	13,613	16,690
山井町	756.02	42.52	610.24	103.25	32,980	288,858	17,848	17,045
三好町	733.60	35.91	584.19	113.49	28,278	291,869	15,057	12,923
池田町	881.89	51.17	697.74	132.99	28,987	255,656	15,547	12,292
井川町	857.96	44.99	702.16	110.81	27,392	254,709	15,013	13,537
三加茂町	840.51	45.67	653.11	141.73	28,311	246,210	16,634	11,909
東祖谷山村	797.42	42.56	641.18	113.69	30,466	261,903	18,311	12,382
西祖谷山村	734.04	45.71	578.06	110.27	30,317	251,337	15,311	17,362
医師国保組合	966.31	55.54	797.85	112.92	29,421	289,175	13,519	14,019
建設産業国保組合	469.35	13.27	319.81	136.27	26,065	390,289	16,246	13,633
	697.99	15.09	570.00	112.90	18,686	305,137	11,395	17,196

注 受診率とは、人口100人当たりに対する受診件数である。  
資料 県保険課

# 19 保 健 衛 生

## 186 市町村別医療施設及び病床数

(平成4～6.10.1現在)

市 町 村	施 設 数					病 院 の 許 可 病 床 数				
	病 院			一 般 診 療 所	歯 科 診 療 所	計	精 神 病 床	結 核 病 床	伝 染 病 床	一 般 病 床
	計	一 般	精神病							
平成4年10月	140	122	18	714	353	17,885	4,650	647	199	12,389
5	137	119	18	715	365	17,699	4,638	579	199	12,283
6	135	118	17	716	374	17,536	4,560	555	199	12,222
徳島市	61	53	8	286	166	7,732	2,203	60	40	5,429
鳴門市	8	6	2	50	23	1,631	744	50	27	810
小松市	9	9	—	29	15	1,173	59	30	25	1,059
阿南市	5	4	1	43	25	646	139	—	—	507
勝浦町	1	1	—	4	2	73	—	5	—	68
上勝町	—	—	—	3	—	—	—	—	—	—
佐那那町	—	—	—	2	—	—	—	—	—	—
石井町	2	2	—	24	12	153	—	—	—	153
神山町	—	—	—	9	2	—	—	—	—	—
那賀川町	—	—	—	4	1	—	—	—	—	—
那賀ノ浦町	3	3	—	8	5	491	—	22	17	452
那賀ノ敷町	—	—	—	3	1	—	—	—	—	—
那賀ノ敷町	—	—	—	6	1	—	—	—	—	—
那賀ノ敷町	1	1	—	1	1	35	—	—	—	35
木沢村	—	—	—	1	—	—	—	—	—	—
木頭村	—	—	—	2	—	—	—	—	—	—
由岐町	1	1	—	1	2	50	—	—	—	50
日和佐町	2	1	1	4	3	194	144	—	9	41
日牟岐町	1	1	—	8	3	120	—	8	10	102
海部町	1	1	—	3	2	65	—	20	—	45
海部町	—	—	—	1	1	—	—	—	—	—
海部町	—	—	—	2	2	—	—	—	—	—
海部町	2	2	—	10	5	140	—	—	—	140
海部町	2	2	—	15	9	175	—	—	—	175
藍板町	2	2	—	22	14	88	—	—	—	88
藍板上吉町	2	2	—	9	3	623	—	170	—	453
藍板上吉町	1	—	1	6	3	242	242	—	—	—
藍板上吉町	—	—	—	6	3	—	—	—	—	—
藍板上吉町	1	1	—	2	3	35	—	—	—	35
市場町	1	1	—	9	3	163	—	—	30	133
市場町	1	1	—	14	6	30	—	—	—	30
市場町	4	4	—	28	13	1,156	—	150	—	1,006
市場町	—	—	—	9	3	—	—	—	—	—
市場町	—	—	—	7	6	—	—	—	—	—
美郷村	—	—	—	2	—	—	—	—	—	—
美郷町	8	7	1	13	6	538	258	—	—	280
美郷町	2	1	1	6	2	386	326	—	—	60
美郷町	1	1	—	6	2	162	—	—	28	134
美郷町	3	3	—	5	4	133	—	—	—	133
一穴村	—	—	—	2	1	—	—	—	—	—
一穴村	1	1	—	6	3	44	—	—	—	44
一穴村	—	—	—	1	—	—	—	—	—	—
一穴村	3	3	—	2	2	193	—	10	—	183
一穴村	—	—	—	4	1	—	—	—	—	—
池田町	4	2	2	16	7	754	445	30	13	266
池田町	—	—	—	6	1	—	—	—	—	—
池田町	—	—	—	4	2	—	—	—	—	—
池田町	2	2	—	6	4	311	—	—	—	311
池田町	—	—	—	3	1	—	—	—	—	—
池田町	—	—	—	3	—	—	—	—	—	—

注 概数である。  
資料 県健康増進課

# 187 医療関係者数

## (1) 市町村別(平成2～6.12.31現在)

市町村	従業地別			就業 保健婦	就業 助産婦	就業看護婦 (就業 看護士)	就業准看護 婦(就業准 看護士)
	医 師	歯科医師	薬 剤 師				
平成2年12月	1,915	594	1,698	205	192	4,035	3,782
4	1,978	657	1,861	228	214	4,300	3,914
6	2,070	704	2,073	256	214	4,746	4,121
徳島市	1,099	419	1,234	83	104	2,083	1,692
鳴門市	123	35	207	17	13	390	328
小松市	145	25	98	13	15	543	183
阿南市	84	39	68	25	4	241	154
勝浦町	5	3	6	2	2	3	14
上佐那河内村	2	—	—	1	1	1	3
石井町	2	—	1	1	—	1	—
神山町	35	14	21	2	2	30	103
川山町	7	3	2	2	—	11	14
那賀浦町	6	1	8	3	—	8	11
那賀敷生町	48	8	27	4	25	253	60
那賀敷生町	2	3	8	1	—	1	—
那賀敷生町	5	1	2	2	—	4	6
那賀敷生町	2	1	1	1	—	4	10
木津村	1	—	—	1	—	—	2
由岐村	1	—	—	1	—	2	6
日和佐町	4	2	2	2	1	5	10
日牟岐町	10	3	6	9	—	28	24
海部町	18	3	10	2	10	33	31
海部町	6	2	4	2	—	19	22
海部町	2	2	2	1	—	2	1
海部町	2	1	2	—	—	1	1
海部町	18	9	27	2	1	41	62
海部町	24	12	37	3	—	28	70
藍板町	29	15	29	4	4	29	93
藍板上町	38	4	18	3	3	177	74
吉野町	11	7	9	3	—	40	52
吉野町	6	4	4	1	—	2	11
吉野町	6	3	10	2	—	8	15
市阿波川山郷	23	4	14	4	—	79	32
市阿波川山郷	17	7	6	3	—	11	35
市阿波川山郷	89	20	71	19	6	333	245
市阿波川山郷	10	4	5	2	—	11	28
市阿波川山郷	6	7	8	2	—	7	21
美脇村	—	—	—	1	—	—	—
美脇村	33	7	34	3	1	44	184
美脇村	13	2	6	3	—	11	68
美脇村	16	2	12	2	8	36	37
美脇村	11	6	11	1	—	10	42
一穴村	1	—	—	1	—	1	3
一穴村	12	4	9	11	—	10	36
一穴村	1	—	—	1	—	1	3
三野村	8	3	8	—	—	23	32
三野村	5	1	1	—	—	1	10
池田町	62	10	35	10	14	120	198
池田町	3	1	1	—	—	1	11
池田町	4	1	—	—	—	10	13
池田町	13	5	9	—	—	48	65
池田町	1	1	—	—	—	—	5
池田町	1	—	—	—	—	1	1

注 隔年調査  
資料 県健康増進課

## 187 医療関係者数(続き)

(2) 年次別(昭和61~平成6年)

(単位:人)

年次	医師	歯科医師	薬剤師	就業保健婦	就業助産婦	就業看護婦 (就業看護師)
昭和61年	1,787	503	1,455	204	212	3,386
63	1,850	537	1,618	195	192	3,729
平成2	1,915	594	1,698	205	192	4,035
4	1,978	657	1,861	228	214	4,300
6	2,070	704	2,073	256	214	4,746

年次	就業准看護婦 (就業准看護師)	就業 歯科衛生師	就業 歯科技工師	就業あんま マッサージ 指圧師	就業はり師	就業 きゅう師	就業 柔道整復師
昭和61年	3,384	557	316	998	522	521	138
63	3,546	585	306	1,022	539	538	148
平成2	3,782	584	327	1,047	560	554	156
4	3,914	623	327	1,091	591	586	171
6	4,121	661	355	1,098	599	594	125

注 昭和58年から隔年調査  
資料 県健康増進課

## (3) 保健所管内別(平成6年)

(単位:人)

区分	総数	徳島 保健所	鳴門 保健所	小松島 保健所	阿南 保健所	日和佐 保健所	鴨島 保健所	穴吹 保健所	池田 保健所
就業歯科衛生士	661	342	47	33	89	15	65	36	34
就業歯科技工士	355	176	20	62	27	1	35	17	17

注 隔年調査  
資料 県健康増進課

## 188 薬局等業者数(平成2~6年)

(単位:人)

年次	薬局	一般販売業	薬種商販売業	特例販売業	配置販売業
平成2年	299	137	176	240	122
3	303	140	165	238	120
4	306	148	172	241	119
5	308	151	160	232	115
6	312	151	156	78	109

資料 県薬務課

# 189 主要死因別死亡者数 (平成4～6年)

(単位：人)

市 町 村	胃腸炎	全結核	悪新生物	胃ガン	糖尿病	心疾患	高血圧性疾患	脳血管疾患	肺炎管支炎及び	潰瘍性	肝硬変	腎臓病	老衰	不慮の故	自殺
平成4年	16	34	1,757	364	88	1,562	67	980	790	22	159	177	205	286	140
5年	13	32	1,797	366	115	1,479	51	939	791	36	151	160	232	288	132
6年	13	35	1,867	348	126	1,440	55	964	869	39	163	214	221	289	129
徳島市	3	6	516	98	25	363	9	227	250	10	43	44	46	78	35
鳴門市	1	2	152	26	8	111	5	60	72	—	16	24	10	21	11
小島市	—	4	92	17	8	67	4	45	40	2	8	12	8	23	1
阿南市	—	1	119	28	11	93	7	64	54	5	9	25	21	18	11
勝浦町	—	—	11	2	—	12	—	12	9	—	3	1	—	3	2
上勝町	—	—	6	—	—	10	—	2	1	—	—	2	2	—	1
佐那河内村	—	—	9	—	—	3	1	4	8	—	—	3	2	3	2
石井山町	2	1	65	16	4	39	1	34	22	4	8	14	13	11	1
神井山町	—	1	22	4	2	30	1	24	17	—	4	3	5	6	3
那賀川浦町	—	—	29	3	—	18	2	17	12	2	2	1	3	6	2
那賀ノ敷町	—	1	28	4	—	14	1	10	15	1	3	2	4	2	1
鷺上那賀町	—	1	6	—	1	8	—	3	3	—	—	—	—	1	1
相那賀町	—	2	13	2	1	4	—	8	7	—	1	2	7	1	—
木沢村	—	—	8	1	—	11	—	2	2	—	2	—	5	1	1
木頭村	—	—	2	—	—	3	—	1	—	—	—	—	2	—	—
由岐村	—	1	6	2	—	6	—	2	2	—	—	1	2	1	—
日佐町	—	—	11	2	1	10	1	5	10	—	—	1	1	3	2
日牟岐佐町	—	1	22	4	1	20	—	8	7	2	1	3	4	3	1
海部町	—	—	16	2	—	14	1	12	10	1	—	2	7	2	—
海部町	—	1	24	7	—	10	3	11	10	—	—	2	4	5	1
松喰島町	—	—	8	2	1	12	1	2	4	—	—	1	1	1	—
北藍板住野町	—	—	7	2	1	5	1	3	4	—	—	1	5	6	—
美半真馬田村	—	—	14	5	3	14	—	9	9	1	3	4	10	2	1
美半真馬田村	—	—	25	6	1	24	1	17	5	—	1	5	3	4	4
美半真馬田村	—	—	47	10	3	39	—	24	18	—	—	7	7	3	2
美半真馬田村	1	—	35	10	4	21	1	26	9	1	7	1	4	2	2
美半真馬田村	—	3	25	3	4	21	—	18	15	2	5	5	2	4	—
美半真馬田村	—	—	20	1	3	19	—	15	4	—	2	2	—	1	6
美半真馬田村	—	—	15	1	2	22	—	15	14	—	2	2	3	2	—
美半真馬田村	—	1	38	7	1	30	—	24	10	1	3	1	3	8	4
美半真馬田村	—	2	36	4	4	35	—	15	12	—	3	4	3	6	2
美半真馬田村	2	2	70	12	7	42	—	32	26	—	8	8	4	9	3
美半真馬田村	—	—	14	1	3	12	—	14	12	—	1	2	1	3	1
美半真馬田村	1	1	29	4	2	26	—	12	15	1	3	3	9	3	1
美半真馬田村	—	1	6	1	1	5	—	4	4	—	—	3	1	—	1
美半真馬田村	—	—	43	6	4	50	3	47	13	—	3	1	1	8	3
美半真馬田村	—	—	31	5	2	21	—	20	19	—	3	5	—	2	2
美半真馬田村	—	1	24	3	—	13	2	14	14	—	1	2	5	3	2
美半真馬田村	—	1	15	3	2	23	2	9	12	—	4	3	1	1	—
美半真馬田村	—	—	4	1	1	4	1	6	4	2	—	1	—	2	1
美半真馬田村	2	—	21	2	2	18	2	14	8	2	2	2	2	4	1
美半真馬田村	—	—	7	1	—	5	—	5	2	—	2	—	1	2	2
美半真馬田村	—	—	12	5	4	18	—	5	7	—	1	2	—	1	2
美半真馬田村	—	—	14	—	1	15	—	12	11	—	—	1	1	3	3
美半真馬田村	—	1	68	14	3	47	—	22	23	—	3	2	3	5	3
美半真馬田村	—	—	17	4	2	11	2	7	9	1	3	—	3	4	3
美半真馬田村	—	—	22	6	1	18	1	7	11	1	1	3	—	5	1
美半真馬田村	—	—	26	9	1	12	2	6	11	—	—	2	1	6	1
美半真馬田村	—	—	12	1	—	5	—	5	5	—	2	—	—	—	2
美半真馬田村	1	—	5	1	1	7	—	4	8	—	—	—	1	1	—

注 概数である。  
資料 県健康増進課



## 190 伝染病等患者数 (平成2～6年)

(単位：人)

年次	法定・指定伝染病										
	赤病	腸チフス	パラチフス	痘そら	発しん	チフス	ししょう熱	ジフテリア	流行性脳脊髄膜炎	日本脳炎	急性灰白髄炎
平成2年	1	—	—	—	—	—	—	—	—	1	—
3	1	—	1	—	—	—	—	—	—	—	—
4	—	—	—	—	—	—	—	—	—	—	—
5	4	—	—	—	—	—	—	—	—	—	—
6	13	—	—	—	—	—	—	—	—	—	—

年次	届出伝染病													食中毒				
	マラリア	ましん	百日ぜき	インフルエンザ	破傷風	伝下染病性症	フリィア病	トラホーム	結核	らい	梅毒	りん病	軟下性		下かい	そんぱい	しんり	肉芽病
平成2年	—	1	—	—	1	—	—	—	416	—	3	—	—	—	—	—	—	369
3	—	—	—	—	1	—	—	—	444	—	5	—	—	—	—	—	—	114
4	2	—	—	15	—	—	—	—	456	—	4	1	—	—	—	1	—	112
5	—	6	—	3	—	—	—	—	413	—	—	—	—	—	—	—	—	527
6	—	—	—	1	1	—	—	—	399	—	3	—	—	—	—	—	—	275

注 概数である。  
資料 県健康増進課

## 191 病院運営状況 (平成2～6年)

(単位：人)

年次	新入院患者数				
	計	精神病床	結核病床	伝染病床	その他の病床
平成2年	77,582	2,296	413	4	74,869
3	78,196	2,269	369	1	75,557
4	79,381	2,254	408	1	76,718
5	81,291	2,336	416	6	78,533
6	82,054	2,176	367	13	79,498

年次	退院患者数					外来患者数
	計	精神病床	結核病床	伝染病床	その他の病床	
平成2年	77,560	2,356	459	5	74,740	5,063,937
3	78,442	2,378	395	1	75,668	5,187,582
4	79,547	2,314	432	1	76,800	5,260,194
5	81,348	2,402	496	6	78,444	5,219,078
6	82,236	2,210	396	13	79,617	5,209,928

注 概数である。  
資料 県健康増進課

## 192 保健所行政運営状況（平成4～6年）

（単位：人，世帯）

区 分	健康診断 受診人員	環境衛生 監視指導 延施設	飲料水質 検査 検体数	食品衛生施設 監視指導		結核予防検診		
				要 許 可 設 施	不 要 許 可 設 施	ツベルクリ ン反応注射	BCG接種	間接撮影
平成4年	142,445	5,301	2,721	17,156	7,289	36,301	14,949	151,573
5	127,521	4,714	2,380	17,023	6,235	34,879	14,367	130,716
6	119,807	3,193	2,169	15,577	6,855	32,904	13,002	143,326
徳島保健所	28,277	882	438	4,832	1,923	13,294	4,884	61,851
鳴門保健所	15,788	292	37	2,412	1,159	3,819	1,636	14,351
小松島保健所	6,778	85	276	1,204	415	2,123	935	6,514
阿南保健所	18,099	830	382	2,456	600	3,649	1,460	12,946
日和佐保健所	10,334	73	—	840	408	1,215	589	6,680
鳴島保健所	15,746	714	366	1,501	647	4,386	1,558	20,066
穴吹保健所	10,100	83	355	1,093	983	1,976	842	9,834
池田保健所	14,685	234	315	1,239	720	2,442	1,098	11,084

区 分	結核予防 検診 直接撮影	インフル エンザ 予防接種	日本脳炎 予防接種	寄 生 虫 検 査	保 健 指 導 延 人 員				
					妊 婦	産 婦	乳 児	幼 児	幼 児
平成4年	1,360	241	305	55	2,742	3,954	9,323	10,495	
5	1,206	289	259	29	1,135	1,374	9,248	10,823	
6	1,122	224	231	19	978	1,272	8,039	9,702	
徳島保健所	252	—	—	4	—	—	2,628	3,728	
鳴門保健所	173	53	63	—	308	162	1,030	1,213	
小松島保健所	25	23	18	2	—	467	589	582	
阿南保健所	91	48	44	2	182	175	641	907	
日和佐保健所	68	—	—	—	62	164	1,046	264	
鳴島保健所	159	100	106	11	308	238	537	1,434	
穴吹保健所	171	—	—	—	4	1	858	924	
池田保健所	183	—	—	—	114	65	710	650	

区 分	保 健 指 導 延 人 員				栄 養 指 導 延 人 員		衛 生 教 育 開 催 回 数	保 健 婦 家 庭 訪 問	
	療 相	育 談	未 熟 児	新 生 児	妊 娠 中 毒 症	個 別		集 団	世 帯 数
平成4年	375	596	1,472	59	13,082	31,324	4,522	15,976	20,264
5	375	547	987	45	11,763	31,447	3,663	12,513	15,719
6	420	593	1,624	45	11,732	32,079	4,278	13,054	16,054
徳島保健所	132	231	612	11	2,699	7,170	568	3,284	3,694
鳴門保健所	—	30	78	2	561	2,510	264	784	1,023
小松島保健所	50	48	113	3	333	3,179	306	666	760
阿南保健所	54	71	169	16	2,978	3,304	579	1,784	2,248
日和佐保健所	22	18	245	1	815	2,453	305	980	1,227
鳴島保健所	47	75	81	6	1,817	4,662	703	1,799	2,286
穴吹保健所	35	26	145	5	1,304	4,638	565	1,224	1,607
池田保健所	80	94	181	1	1,225	4,163	988	2,533	3,209

注 概数である。  
資料 県健康増進課

## 193 公衆衛生関係施設数 (平成2～6年度)

年 度	理容所	美容所	公衆浴場	クリーニング所	興行場	火葬場	ホテル 旅館	飲食店	喫茶店
平成2年度	1,368	1,823	166	997	28	20	1,053	10,087	972
3	1,353	1,826	170	1,005	27	20	1,053	9,633	1,076
4	1,352	1,840	170	1,002	27	20	1,050	9,267	1,147
5	1,351	1,869	175	1,016	30	21	1,059	9,330	1,164
6	1,350	1,887	179	1,047	29	21	1,055	9,309	1,220

資料 県生活衛生課

## 194 公害苦情受処理件数 (平成2～6年度)

(単位：件)

年 度	受 理 件 数										直接処理 (解決) 件 数	
	計	大汚	気染	水汚	質濁	土汚	壤染	騒音	振動	地沈		盤下
平成2年度	417	68	47	1	101	9	—	91	100	408		
3	401	69	46	2	79	8	—	99	98	388		
4	534	105	84	—	95	5	—	96	149	510		
5	477	54	68	—	66	6	—	84	199	491		
6	416	101	64	—	67	9	—	89	86	402		

資料 県環境管理課

## 195 献 血 状 況

## (1) 血液種別献血実績 (平成2～6年度)

(単位：人)

年 度	献 血 目 標	計	200 ml 献 血	400 ml 献 血	成分献血			献 血 目 標 達成率(%)
					PPP	P C	PRP	
平成2年度	73,000	71,503	57,881	11,261	1,259	955	147	97.9
3	73,000	69,371	51,483	12,115	3,770	1,196	807	95.0
4	68,000	62,199	40,997	12,811	5,469	1,566	1,356	91.5
5	60,000	56,166	31,801	13,379	6,338	2,243	2,405	93.6
6	57,000	55,870	25,760	16,949	6,615	3,237	3,309	98.0

注 PPPは乏血小板血漿, PCは濃厚血小板血漿, PRPは多血小板血漿を示す。  
資料 県業務課

## 195 献 血 状 況 (続 き)

## (2) 市町村別献血実績 (平成4～6年度)

(単位:人)

市 町 村	平 成 4 年 度		平 成 5 年 度		平 成 6 年 度	
	献 血 目 標	実 績	献 血 目 標	実 績	献 血 目 標	実 績
総 数	68,000	62,199	60,000	56,166	57,000	55,870
徳島市	16,945	15,485	15,736	13,847	14,736	13,537
鳴門市	3,630	2,859	3,024	2,156	2,768	1,793
小松島市	3,167	2,645	2,719	2,656	2,144	2,075
阿南市	4,420	3,946	3,487	3,658	3,192	3,422
勝浦町	483	380	345	244	300	187
上勝町	180	66	96	77	72	126
佐那河内村	275	230	179	191	152	208
石井町	2,122	1,995	1,420	1,677	1,344	1,587
神山町	235	159	230	157	224	88
那賀川町	265	268	271	221	272	216
那羽ノ浦町	452	464	441	333	404	388
鷺敷町	308	318	214	219	212	225
相生町	408	380	245	181	232	217
上那賀町	201	69	131	68	88	59
木沢村	77	76	44	32	56	47
木頭村	129	74	67	58	80	32
由岐町	154	134	144	83	124	88
日和佐町	624	716	504	636	464	559
牟岐町	408	360	280	277	284	278
海部町	330	377	336	244	296	238
海部町	146	152	122	85	120	87
宍喰町	308	334	254	177	232	184
松茂町	981	900	769	795	712	835
北島町	1,156	1,020	909	1,032	836	989
藍住町	1,267	1,042	1,106	876	968	844
板野町	1,029	1,018	817	766	740	874
上板野町	315	334	363	348	356	291
吉野町	433	446	411	431	388	416
土成町	353	392	350	296	336	344
市場町	515	510	481	432	452	414
阿波町	736	803	621	635	612	587
川島町	1,360	1,217	1,228	1,135	1,092	1,033
山川町	764	726	560	556	516	625
山川町	374	426	380	396	372	373
美郷村	120	90	66	59	64	43
美脇町	1,148	1,072	1,097	1,120	944	1,018
美半町	432	362	371	279	352	287
真光町	254	292	236	168	240	174
宇光町	815	787	600	726	504	698
一穴村	106	31	79	44	60	24
吹平村	429	408	336	256	336	273
木屋村	126	63	61	80	60	81
三野町	173	75	170	98	116	132
三好町	242	156	197	100	172	121
池田町	1,352	1,314	1,171	1,060	1,068	1,058
山城町	327	247	227	152	216	153
井川町	432	367	293	338	272	184
三加茂町	331	173	285	192	248	243
東祖谷山村	212	81	122	73	92	80
西祖谷山村	151	93	105	78	80	66
血液センター	4,800	5,225	5,300	6,149	6,000	6,563
献血コーナー	12,000	11,042	11,000	10,219	11,000	11,406

注 採血場所別による実績である。  
資料 県業務課

# 196 市町村別一部事務組合別ごみ処理状況

(平成4～6年)

市町村・一部事務組合	総排出量 (t/年)	収集人口 (人)	収集量 (t/年)	処理内訳		自家 処理人口 (人)	自家 処理量 (t/年)	直接搬入 (t/年)	粗大ごみ (t/年)
				焼却	埋立 その他				
平成4年	271,627	814,629	225,914	177,740	71,343	26,211	22,544	14,454	8,715
5年	281,551	814,953	240,090	188,367	69,214	25,464	23,970	17,491	10,110
6年	288,903	819,907	236,846	193,422	72,765	19,828	22,716	19,141	10,200
徳島市	107,879	262,821	98,385	85,246	21,021	0	1,612	3,128	4,754
鳴門市	29,951	65,395	22,619	17,502	11,998	0	451	6,881	0
小松島市	16,382	44,235	12,766	11,405	4,601	0	376	2,710	530
阿波市	18,088	50,859	15,218	12,384	3,353	7,937	2,351	180	339
勝北町	1,372	7,453	1,146	926	366	0	80	146	0
上佐那内町	4,495	0	0	1,746	521	2,566	2,228	2,244	23
石神那賀川町	1,243	3,405	141	1	140	0	1,102	0	0
神那賀川町	8,038	26,110	7,003	6,180	1,629	0	229	806	0
那賀川町	2,998	9,604	632	0	825	0	2,173	0	193
羽ノ茂町	2,887	9,075	2,407	1,914	618	1,416	355	28	97
松北町	3,754	10,325	3,188	2,683	633	1,611	438	39	89
藍住町	4,762	13,290	3,668	3,336	1,011	0	415	679	0
板野町	6,051	19,645	5,299	5,089	962	0	0	159	593
野島町	8,313	27,958	7,427	6,823	1,385	0	105	527	254
川宇村	5,449	14,086	4,911	2,863	2,419	0	167	0	371
一木東屋谷山村	6,308	26,451	5,998	5,189	1,119	0	0	40	270
	2,689	12,518	2,573	1,960	679	0	50	5	61
	544	1,452	365	331	90	512	123	10	46
	464	0	0	0	30	1,579	434	0	30
	944	2,779	875	610	265	141	69	0	57
丹生谷環境衛生組合	1,058	3,536	965	718	337	11	3	23	67
	795	3,795	696	473	304	11	18	20	61
	698	2,642	650	513	175	27	10	13	25
	257	1,099	193	142	64	46	51	4	9
	528	2,080	476	389	115	53	24	9	19
海部郡衛生処理事務組合	943	4,087	925	782	159	11	2	2	0
	1,361	6,319	1,212	989	331	0	41	50	58
	1,850	6,678	1,601	1,426	369	22	55	131	63
	1,191	6,317	1,019	785	354	0	52	78	42
	747	3,019	590	584	163	0	0	114	43
	1,120	3,712	999	802	259	217	59	16	46
中央広域環境施設組合	3,344	12,874	1,654	1,260	394	0	1,690	0	0
	2,579	9,144	1,408	1,173	300	0	1,106	0	65
	2,606	8,787	1,165	793	1,030	0	783	0	658
	3,344	12,456	1,738	1,338	575	0	1,431	0	175
	3,274	14,475	1,149	784	615	0	1,875	0	250
	3,014	8,511	1,721	1,510	923	0	581	0	712
	422	1,805	174	125	97	0	200	0	48
美馬環境整備組合	5,466	17,482	4,649	862	4,181	1,296	423	394	0
	1,688	9,345	1,517	251	1,329	366	108	63	0
	1,513	5,347	1,047	174	1,054	1,197	285	181	0
	1,971	6,463	1,662	301	1,618	150	52	257	0
	1,849	7,858	1,614	1	1,703	544	145	90	0
三好郡行政組合	1,414	5,176	1,234	1,003	272	0	139	2	39
	1,201	6,570	1,144	907	245	0	49	6	2
	6,110	18,816	5,905	4,993	1,030	115	87	84	34
	1,002	6,241	887	667	245	0	90	3	22
	1,513	5,757	1,359	1,094	302	0	117	7	30
	2,632	9,949	2,489	2,100	458	0	74	12	57
	802	2,106	383	295	99	0	408	0	11

注1 人口は各年9月30日現在の住民基本台帳による。  
 2 処理内訳は、収集量(粗大ごみを除く)、粗大ごみ量、直接搬入ごみ量の和である処理量の内訳である。  
 資料 県環境整備課

197 市町村別し尿処理状況 (平成4～6年)

市 町 村	処 理 人 口 (人)	年間総排出量 (kl/年)	年間総収集量 (kl/年)	年 間 総 処 理 量		自家処理量 (kl/年)
				施 設 処 理 (kl/年)	そ の 他 (kl/年)	
平成4年	310,245	160,724	135,461	112,612	22,849	25,363
5	291,587	157,609	134,422	112,238	22,184	23,187
6	282,505	140,102	118,880	101,919	16,961	21,222
徳島市	34,791	27,259	26,493	26,493	0	766
鳴門市	19,382	8,512	8,512	8,512	0	0
小松島市	22,429	5,085	5,004	5,004	0	81
阿南市	24,427	12,754	10,167	0	10,167	2,587
勝浦町	3,335	996	792	792	0	204
上勝町	342	1,124	189	189	0	935
佐那河内村	1,046	765	89	89	0	676
石井町	12,343	3,522	3,522	0	3,522	0
神山町	5,125	1,977	1,440	1,440	0	537
那賀川町	3,940	1,135	792	0	792	343
羽ノ浦町	2,796	1,126	947	0	947	179
鷺敷町	681	277	105	105	0	172
相生町	579	1,274	184	184	0	1,090
上那賀町	1,015	1,160	590	590	0	570
木沢村	193	449	146	146	0	303
木頭村	434	730	218	218	0	512
由岐町	3,137	1,496	1,496	1,496	0	0
日和佐町	3,629	2,037	1,447	1,447	0	590
牟岐町	4,121	2,202	1,629	1,629	0	573
海部町	3,337	1,849	1,330	1,330	0	519
海部町	2,503	1,054	1,037	1,037	0	17
穴喰町	2,038	1,045	848	848	0	197
松茂町	13,290	1,314	1,314	1,314	0	0
北島町	2,842	1,481	1,481	1,481	0	0
藍住町	1,456	2,130	2,130	2,130	0	0
板野町	4,180	1,402	1,399	1,399	0	3
上板野町	3,932	1,591	1,533	0	1,533	58
吉野町	4,872	1,573	1,534	1,534	0	39
土成町	4,680	1,512	1,474	1,474	0	38
市場町	6,639	2,143	2,090	2,090	0	53
阿波町	7,689	2,483	2,421	2,421	0	62
嶋島町	11,701	3,778	3,684	3,684	0	94
山川町	4,537	1,464	1,428	1,428	0	36
山川町	6,686	2,159	2,105	2,105	0	54
美郷村	955	309	301	301	0	8
美脇町	8,280	6,352	4,868	4,868	0	1,484
美馬町	4,417	3,384	2,248	2,248	0	1,136
半田町	2,505	2,671	1,775	1,775	0	896
貞光町	3,175	2,034	1,465	1,465	0	569
一宇村	465	864	218	218	0	646
穴吹町	5,491	2,230	2,048	2,048	0	182
木屋平村	645	629	202	202	0	427
三野町	2,614	2,118	1,687	1,687	0	431
三好町	4,539	2,712	2,439	2,439	0	273
池田町	12,754	5,840	5,773	5,773	0	67
山城町	1,906	2,660	950	950	0	1,710
井川町	3,731	2,381	1,891	1,891	0	490
三加茂町	6,016	3,108	3,060	3,060	0	48
東祖谷山村	318	1,262	150	150	0	1,112
西祖谷山村	567	690	235	235	0	455

注 処理人口は各年9月30日現在の住民基本台帳人口による。  
 し尿の場合は水洗化人口(下水道、浄化槽処理)及び浄化槽汚泥は含まない。  
 資料 県環境整備課

## 198 疾病・異常被患

(単位：パーセント)

区 分	小 学 校										中			
	平成2年度		3		4		5		6		平成2年度		3	
	男	女	男	女	男	女	男	女	男	女	男	女	男	女
色 覚 異 常	2.30	—	2.33	0.09	3.39	0.31	3.06	0.12	4.31	0.14	3.75	0.09	2.91	—
ト ラ コ ー マ	—	—	—	—	—	—	—	0.02	—	—	—	—	—	—
結 膜 炎	2.09	2.08	1.91	1.38	1.76	1.11	1.30	1.06	1.24	1.22	2.10	1.36	1.93	1.21
難 聴	0.54	0.46	0.84	0.42	0.24	0.15	0.42	0.35	0.59	0.45	0.46	0.40	0.63	0.34
中 耳 炎	0.49	0.35	0.73	0.64	0.78	0.57	0.81	0.51	0.92	0.54	0.22	0.24	0.32	0.17
慢性副鼻腔炎	0.85	0.46	0.76	0.31	0.70	0.59	0.58	0.33	0.67	0.22	0.44	0.47	0.38	0.30
アデノイド	0.47	0.30	0.32	0.24	0.14	0.06	0.37	0.17	0.34	0.34	—	0.01	0.02	0.05
へんとう肥大	2.81	2.47	3.23	2.65	4.10	3.59	2.97	2.55	3.36	2.82	2.17	1.44	1.32	1.55
む し 歯	91.75	91.64	91.09	91.78	92.30	92.64	93.41	93.69	91.94	91.38	89.17	92.32	89.63	92.14
せき柱胸郭異常	0.44	0.30	0.33	0.46	0.38	0.25	0.33	0.27	0.34	0.28	0.55	0.65	0.57	0.82
伝染性皮膚疾患	0.02	—	0.11	0.10	0.06	0.09	0.13	0.12	0.17	0.06	—	—	—	—
心 臓 の 疾 患	0.31	0.19	0.40	0.47	0.64	0.42	0.35	0.39	0.43	0.31	0.57	0.36	0.47	0.53
寄生虫卵保有者	—	—	—	—	2.10	1.18	—	0.66	0.79	0.39	—	—	—	—
結 核	0.10	—	—	—	—	—	—	—	—	—	—	—	—	—

注 この表は、健康診断受検者のうち疾病・異常該当者（疾病・異常に該当する旨健康診断票に記載のあった者）の占める割合を示したものである。

資料 県統計システム課「学校保健統計調査結果」

率の推移 (平成2～6年度)

学 校						高 等 学 校									
4		5		6		平成2年度		3		4		5		6	
男	女	男	女	男	女	男	女	男	女	男	女	男	女	男	女
3.54	0.15	3.29	0.04	3.50	—	3.37	0.36	2.38	0.50	2.69	0.15	2.33	—	3.88	0.15
—	—	—	0.15	—	—	—	—	—	—	—	—	—	—	—	—
1.46	1.18	1.47	0.88	1.16	0.53	1.90	0.77	1.95	0.43	0.99	0.38	0.84	0.57	1.33	0.34
0.14	0.17	0.31	0.15	0.29	0.26	0.25	0.34	0.46	—	0.28	0.25	0.42	—	0.27	0.26
0.54	0.23	0.40	0.20	0.31	0.12	0.02	0.02	0.13	0.07	0.35	0.19	0.11	—	0.21	0.09
0.39	0.22	0.20	0.31	0.37	0.05	0.28	0.02	0.47	0.35	0.22	0.26	0.07	0.19	0.17	0.20
0.04	0.02	—	—	—	—	—	—	—	—	—	—	—	—	—	—
1.49	1.11	1.77	1.70	1.53	1.31	1.26	1.18	1.16	1.28	1.09	0.74	1.06	1.63	1.65	0.62
88.29	91.16	87.19	90.89	89.61	92.28	95.08	96.73	93.64	93.35	89.79	95.49	94.72	95.30	92.69	93.71
0.39	0.29	0.20	0.19	0.38	0.10	0.24	0.24	0.38	0.23	0.19	0.09	0.22	0.22	0.14	0.25
—	—	0.09	0.03	—	0.04	—	—	—	—	—	—	—	—	—	—
0.72	0.44	1.07	0.66	0.79	0.37	0.48	0.32	0.49	0.71	0.49	0.47	0.67	0.57	1.55	0.31
—	—	—	—	—	—	—	—	—	—	—	—	—	—	—	—
—	—	—	0.10	—	0.12	0.18	—	—	—	0.19	—	—	—	—	—



## 199 児童生徒の体位(平成6年度)

区 分	身 長 (cm)				体 重 (kg)				胸 囲 (cm)				座 高 (cm)					
	全 国		徳 島 県		全 国		徳 島 県		全 国		徳 島 県		全 国		徳 島 県			
	平均 値	標準 偏差	平均 値	標準 偏差	平均 値	標準 偏差	平均 値	標準 偏差	平均 値	標準 偏差	平均 値	標準 偏差	平均 値	標準 偏差	平均 値	標準 偏差		
男	幼稚園 5歳		110.9	4.72	110.9	4.65	19.3	2.78	19.6	3.11	56.3	3.29	55.7	3.70	62.4	2.84	62.5	2.91
		6歳	116.8	4.90	116.9	4.75	21.6	3.46	21.9	3.97	58.0	3.73	58.5	4.18	65.2	2.84	65.2	2.86
	小 学 校	7	122.7	5.17	122.5	5.06	24.3	4.31	24.5	4.22	60.4	4.41	60.4	4.17	67.9	2.93	67.7	2.94
		8	128.1	5.37	128.2	5.15	27.3	5.13	28.1	5.68	62.8	5.08	63.7	5.69	70.4	3.00	70.4	3.08
		9	133.5	5.66	133.7	5.39	30.7	6.30	31.7	6.97	65.6	5.94	66.4	6.70	72.8	3.11	73.1	3.14
		10	138.9	6.12	139.0	5.97	34.2	7.23	35.2	8.58	68.1	6.56	68.8	7.47	75.1	3.27	75.4	3.46
		11	144.9	6.83	144.7	7.15	38.4	8.30	39.7	9.46	70.9	7.01	71.9	7.86	77.6	3.65	77.9	3.81
	中 学 校	12歳	152.0	7.95	152.3	7.99	44.0	9.61	45.2	9.80	74.2	7.41	74.8	7.78	81.0	4.41	81.2	4.54
		13	159.3	7.71	159.5	7.54	49.3	9.96	50.8	10.35	77.4	7.09	78.0	7.48	84.5	4.48	84.8	4.42
		14	165.1	6.76	165.4	6.51	54.6	9.84	55.4	9.76	80.8	6.80	80.6	6.71	87.6	3.96	87.8	3.80
	高 等 学 校	15歳	168.4	5.91	168.2	6.19	59.5	10.44	61.0	11.69	83.5	6.97	83.8	7.53	89.8	3.43	89.9	3.45
		16	170.1	5.75	169.7	5.76	61.5	10.08	62.5	11.07	85.2	6.70	85.5	7.12	90.7	3.26	90.5	3.27
		17	170.9	5.68	170.8	5.77	62.9	9.93	63.1	10.23	86.5	6.60	86.3	6.53	91.2	3.15	91.1	3.11
	女	幼稚園 5歳		110.0	4.67	110.1	4.58	18.9	2.69	19.1	2.76	55.0	3.29	54.3	3.44	62.0	2.78	62.2
6歳			116.1	4.89	116.0	4.76	21.2	3.38	21.6	3.66	56.8	3.78	57.4	4.25	64.8	2.79	65.0	2.73
小 学 校		7	121.8	5.18	121.7	5.04	23.7	3.94	24.1	4.27	58.9	4.23	59.2	4.68	67.5	2.91	67.5	2.90
		8	127.6	5.45	127.6	5.86	26.8	4.86	27.7	5.70	61.5	4.99	62.3	5.88	70.1	3.03	70.4	3.32
		9	133.4	6.03	133.4	6.21	30.3	5.86	30.9	5.95	64.3	5.75	65.1	5.83	72.8	3.32	72.9	3.53
		10	140.1	6.69	140.4	6.75	34.6	7.12	35.5	7.67	67.8	6.55	68.5	6.97	76.0	3.73	76.4	3.70
		11	146.7	6.64	146.8	6.59	39.4	7.94	40.4	7.74	71.6	6.86	72.6	6.92	79.3	3.85	79.5	3.77
中 学 校		12歳	151.8	5.92	151.8	5.88	44.4	8.11	45.3	8.61	76.0	6.69	77.4	7.14	82.1	3.56	82.1	3.53
		13	155.0	5.31	155.1	5.16	47.8	7.68	49.4	8.35	78.3	6.10	80.2	6.58	83.7	3.14	83.7	2.99
		14	156.6	5.20	156.8	5.17	50.5	7.57	51.6	8.19	80.2	5.89	81.9	6.12	84.7	2.94	84.6	3.01
高 等 学 校		15歳	157.3	5.11	156.8	5.09	52.2	7.78	52.0	8.04	82.0	6.03	81.9	6.65	85.2	2.92	85.2	2.69
		16	157.7	5.13	157.5	5.16	52.8	7.32	53.3	8.52	82.2	5.70	82.7	6.62	85.2	2.89	85.3	3.03
		17	158.1	5.20	158.0	5.16	53.1	7.29	53.1	8.05	82.6	5.55	82.8	6.07	85.3	2.91	85.3	2.80

資料 県統計システム課「学校保健統計調査結果」

# 20 教 育

## 200 学 校 総 覧 (国立・公立・私立)

(平成6.5.1現在)

(単位：校，人)

区 分	学 校 数			学 級 数	幼 児 ・ 児 童 ・ 生 徒 ・ 学 生 数			教 員 数 (本務者)	職 員 数 (本務者)	
	計	本 校	分 校		計	男	女			
小 学 校	計	295	278	17	2,403	58,180	29,522	28,658	3,717	942
	国立	1	1	—	18	702	350	352	24	4
	公立	292	275	17	2,367	56,937	28,900	28,037	3,662	926
	私立	2	2	—	18	541	272	269	31	12
中 学 校	計	99	96	3	1,021	32,032	16,518	15,514	2,185	429
	国立	1	1	—	12	479	241	238	21	2
	公立	96	93	3	988	30,919	15,888	15,031	2,115	418
	私立	2	2	—	21	634	389	245	49	9
高 等 学 校	計	52	43	9	855	32,069	16,251	15,818	2,261	514
	公立	48	39	9	855	30,388	15,245	15,143	2,167	485
	私立	4	4	—	...	1,681	1,006	675	94	29
高等学校通信教育 (併置校)	1	...	...	...	928	346	582	19	3	
盲 学 校(公立)	1	1	—	27	98	58	40	68	25	
聾 学 校(公立)	1	1	—	21	55	29	26	61	25	
養 護 学 校	計	8	5	3	174	606	395	211	400	90
	国立	1	1	—	9	71	47	24	27	3
	公立	7	4	3	165	535	348	187	373	87
幼 稚 園	計	248	236	12	611	12,304	6,395	5,909	814	94
	国立	1	1	—	5	147	73	74	6	2
	公立	234	222	12	508	9,771	5,111	4,660	672	42
	私立	13	13	—	98	2,386	1,211	1,175	136	50
専 修 学 校	計	26	26	—	...	2,636	895	1,741	155	54
	国立	2	2	—	...	215	6	209	8	9
	公立	2	2	—	...	741	120	621	32	7
	私立	22	22	—	...	1,680	769	911	115	38
各 種 学 校(私立)	36	36	—	...	1,197	372	825	94	19	
大 学 ・ 大 学 院 等	計	4	4	—	...	11,136	6,163	4,973	1,300	1,242
	国立	2	2	—	...	7,589	5,182	2,407	947	1,113
	私立	2	2	—	...	3,547	981	2,566	353	129
短 期 大 学	計	6	6	—	...	4,983	961	4,022	232	110
	国立	2	2	—	...	887	516	371	43	16
	私立	4	4	—	...	4,096	445	3,651	189	94
高 等 専 門 学 校(国立)	1	1	—	...	820	717	103	62	...	

注1 高等学校の学級数は公立、本科のみの数値であり、生徒数は専攻科、別科を含む。  
 2 大学・大学院等の学生数には、学部のほか大学院、専攻科、別科の学生並びに聴講生を含む。  
 資料 県統計システム課「学校基本調査結果」

# 201 市町村別学校総覧 (国立・公立・私立)

## (1) 幼 稚 園 (平成4～6.5.1現在)

(単位：園，人)

市 町 村	園 数		学 級 数	教 員 数	幼 児 数								前 修 了 者 数	就 園 率 (%)	
	本 園	分 園			総 数			3 歳		4 歳		5 歳			
					計	男	女	男	女	男	女	男			女
平成4年5月	237	12	619	792	12,882	6,507	6,375	384	409	2,372	2,316	3,751	3,650	7,879	81.9
5	236	12	617	811	12,533	6,413	6,120	379	375	2,550	2,393	3,484	3,352	7,418	81.2
6	236	12	611	814	12,304	6,395	5,909	359	360	2,381	2,162	3,655	3,387	6,847	79.8
国公立	1	—	5	6	147	73	74	15	15	29	30	29	29	57	—
	222	12	508	672	9,771	5,111	4,660	3	20	1,925	1,710	3,183	2,930	5,932	—
徳島市	34	1	189	265	4,505	2,342	2,163	245	246	947	880	1,150	1,037	2,129	76.2
	19	3	60	97	1,385	721	664	21	21	345	303	355	340	629	101.0
徳島市	11	—	31	36	582	314	268	—	—	114	100	200	168	354	77.5
	14	1	37	54	685	382	303	23	14	174	124	185	165	360	60.2
勝上町	1	—	2	2	15	6	9	—	5	1	2	5	2	9	11.5
	2	—	2	2	26	11	15	—	—	5	5	6	10	13	92.9
佐那那町	—	—	—	—	—	—	—	—	—	—	—	—	—	—	—
	5	1	23	24	372	188	184	—	—	79	72	109	112	227	84.1
石神賀川町	5	1	7	7	119	67	52	—	—	31	27	36	25	55	78.6
	2	—	3	5	92	50	42	—	—	—	—	50	42	85	84.2
賀ノ那賀町	1	—	6	8	136	63	73	14	16	21	29	28	28	36	26.1
	—	—	—	—	—	—	—	—	—	—	—	—	—	—	—
賀ノ那賀町	4	—	7	9	77	41	36	—	—	20	15	21	21	34	106.3
	4	—	5	5	25	11	14	—	—	5	4	6	10	19	100.0
木由日牟和岐村	—	—	—	—	—	—	—	—	—	—	—	—	—	—	—
	1	—	2	2	10	4	6	1	2	—	1	3	3	3	15.0
和岐村	2	—	2	4	27	11	16	—	—	—	—	11	16	34	97.1
	1	—	4	6	86	43	43	—	—	20	23	23	20	40	83.3
海部町	—	—	—	—	—	—	—	—	—	—	—	—	—	—	—
	2	—	3	4	46	16	30	—	—	—	—	16	30	42	75.0
南部町	—	—	—	—	—	—	—	—	—	—	—	—	—	—	—
	1	—	2	2	43	24	19	—	—	—	—	24	19	27	100.0
松北町	4	—	9	13	229	127	102	16	11	20	17	91	74	146	99.3
	3	—	7	8	180	93	87	—	—	—	—	93	87	166	79.0
藍板町	4	—	27	38	654	336	318	—	—	156	147	180	171	339	94.2
	3	1	10	14	187	102	85	—	2	37	28	65	55	131	86.2
上吉土町	4	—	7	7	142	74	68	—	—	—	—	74	68	136	94.4
	2	—	4	4	83	42	41	—	—	—	—	42	41	73	85.9
吉土町	2	—	7	10	145	69	76	—	—	28	35	41	41	68	94.4
	5	—	10	10	147	85	62	—	—	25	25	60	37	100	82.0
阿波川山郷村	3	—	6	6	125	70	55	—	—	—	—	70	55	129	95.6
	8	—	25	39	588	295	293	38	35	109	120	148	138	296	110.0
美脇町	2	—	5	8	98	51	47	—	—	23	14	28	33	85	88.5
	5	—	5	8	122	66	56	—	—	—	—	66	56	130	90.9
美脇町	4	—	3	3	31	15	16	—	—	7	6	8	10	13	100.0
	8	—	16	19	273	141	132	—	—	29	24	112	108	193	101.0
馬田光村	7	1	11	12	197	85	112	—	—	40	54	45	58	88	100.0
	8	1	9	10	92	44	48	—	—	21	19	23	29	56	98.2
宇吹野村	6	1	6	6	64	31	33	—	—	5	7	26	26	62	100.0
	4	—	3	3	16	8	8	—	—	5	2	3	6	13	100.0
一穴木三三屋野好村	7	—	8	9	119	69	50	—	—	21	11	48	39	73	100.0
	3	—	3	3	22	9	13	—	—	7	5	2	8	7	87.5
池田川山郷村	2	—	3	3	23	10	13	1	4	5	6	4	3	6	10.7
	4	—	6	6	79	34	45	—	—	1	4	33	41	89	98.9
田城川山郷村	11	—	15	19	217	121	96	—	—	50	30	71	66	139	69.5
	6	—	5	5	41	26	15	—	—	—	—	26	15	38	71.7
加茂山郷村	3	1	6	8	89	42	47	—	—	24	19	18	28	50	100.0
	5	—	7	8	97	50	47	—	1	3	2	47	44	117	95.1
西祖谷山村	—	—	—	—	—	—	—	—	—	—	—	—	—	—	—
西祖谷山村	4	—	3	3	13	6	7	—	3	3	2	3	2	8	47.1

注1 各市町村の修了者数は所在の国・私立を含む。  
 2 就園率は幼稚園修了者数÷小学校1年児童数×100  
 資料 県統計システム課「学校基本調査結果」, 県教育委員会「学校基本統計」

201 市 町 村 別 学 校  
(2) 小 学

(単位：校，人)

市 町 村	学 校 数		学 級 数	教 員 数	児				
	本 校	分 校			総 数		1 学 年		
					計	男	女	男	女
平成4年5月	279	18	2,477	3,784	61,230	31,224	30,006	4,907	4,711
5	278	18	2,463	3,776	60,046	30,585	29,461	4,644	4,495
6	278	17	2,403	3,717	58,180	29,522	28,658	4,379	4,206
国公立	1	—	18	24	702	350	352	60	59
	275	17	2,367	3,662	56,937	28,900	28,037	4,262	4,105
私立	2	—	18	31	541	272	269	57	42
	34	1	600	911	18,517	9,362	9,155	1,436	1,359
徳島市	18	—	174	270	4,397	2,256	2,141	327	296
小松市	11	—	113	189	3,034	1,534	1,500	234	223
阿南市	22	2	173	286	4,067	1,975	2,092	280	318
勝浦町	3	—	24	36	508	241	267	33	45
上佐那河内村	2	—	11	17	107	42	65	7	7
石神井町	1	—	8	12	213	114	99	14	21
賀ノ敷町	5	1	68	103	1,729	864	865	130	140
那賀川町	7	2	39	58	553	301	252	42	28
那賀川町	2	—	29	42	755	402	353	53	48
那賀川町	2	—	30	42	920	483	437	75	63
那賀川町	2	—	13	20	240	115	125	12	16
那賀川町	4	—	21	32	277	144	133	15	17
那賀川町	3	—	16	26	139	71	68	11	8
木津村	1	—	7	10	58	31	27	6	3
木津村	2	—	11	20	109	51	58	8	12
由岐和佐	4	—	19	29	242	127	115	21	14
日牟岐	2	—	18	27	391	205	186	27	21
海部町	3	—	18	33	361	184	177	24	24
南部町	3	—	22	33	396	196	200	32	24
海部町	2	—	12	19	186	85	101	16	10
海部町	1	1	12	17	267	146	121	14	13
海部町	3	—	34	49	930	471	459	82	65
海部町	3	—	45	67	1,471	732	739	116	94
藍板町	4	—	76	108	2,372	1,187	1,185	187	173
藍板町	3	1	40	63	977	468	509	59	93
藍板町	4	—	40	58	922	480	442	71	73
藍板町	2	—	28	42	613	320	293	48	37
藍板町	2	1	22	36	564	309	255	37	35
市阿波川町	5	—	38	58	857	429	428	63	59
市阿波川町	3	—	39	57	976	531	445	71	64
市阿波川町	7	—	70	111	1,835	931	904	146	123
市阿波川町	2	—	21	32	554	283	271	51	45
市阿波川町	5	—	36	57	931	493	438	72	71
美脇郷村	4	—	12	25	85	43	42	7	6
美脇郷村	11	—	62	94	1,335	673	662	86	105
美脇郷村	7	1	38	63	669	346	323	57	31
美脇郷村	8	—	30	47	420	236	184	34	23
美脇郷村	6	1	29	44	435	227	208	28	34
一穴村	5	1	10	17	64	35	29	10	3
一穴村	7	1	34	52	572	305	267	31	42
一穴村	3	—	9	12	63	39	24	4	4
一穴村	4	1	23	37	387	179	208	26	30
一穴村	4	—	27	43	532	277	255	46	44
池田町	13	—	68	110	1,297	657	640	105	95
池田町	9	2	40	61	385	194	191	30	23
池田町	3	1	20	31	382	203	179	26	24
池田町	7	—	36	52	780	390	390	46	77
池田町	5	—	21	32	186	98	88	14	15
西祖谷山村	5	—	17	27	120	57	63	9	8

総 覧 (国立・公立・私立) (続き)  
校 (平成4～6.5.1現在)

2 学 年		3 学 年		4 学 年		5 学 年		6 学 年	
男	女	男	女	男	女	男	女	男	女
4,953	4,892	5,280	5,191	5,223	5,062	5,482	5,042	5,379	5,108
4,940	4,722	4,975	4,900	5,295	5,207	5,237	5,076	5,494	5,061
4,669	4,494	4,952	4,738	4,971	4,916	5,309	5,214	5,242	5,090
59	60	60	59	58	58	55	58	58	58
4,569	4,384	4,852	4,638	4,866	4,811	5,211	5,109	5,140	4,990
41	50	40	41	47	47	43	47	44	42
1,609	1,511	1,522	1,550	1,581	1,532	1,617	1,620	1,597	1,583
336	337	419	360	389	368	392	384	393	396
250	239	237	261	253	252	304	270	256	255
322	323	305	364	346	355	369	366	353	366
40	32	48	44	36	49	39	53	45	44
7	12	8	11	8	13	8	9	4	13
15	13	16	14	19	20	24	12	26	19
133	136	152	141	140	136	147	175	162	137
43	39	59	35	60	46	50	55	47	49
66	58	68	59	70	55	74	73	71	60
74	67	78	77	73	78	95	72	88	80
19	11	14	16	24	31	18	25	28	26
20	27	22	21	22	21	31	23	34	24
11	8	11	11	13	15	15	18	10	8
4	5	2	3	5	3	9	9	5	4
3	2	9	9	8	13	15	10	8	12
24	22	15	20	17	24	26	18	24	17
25	32	29	31	40	30	37	35	47	37
30	24	28	29	28	34	38	30	36	36
30	28	29	33	35	40	38	29	32	46
13	17	17	19	10	16	12	29	17	10
20	14	28	20	22	18	31	29	31	27
68	78	88	80	76	72	77	84	80	80
106	114	131	121	120	135	121	130	138	145
165	174	205	199	203	218	213	206	214	215
88	77	64	74	86	81	84	95	87	89
77	72	90	84	85	60	72	74	85	79
45	55	52	46	48	48	75	50	52	57
50	34	45	46	51	44	64	45	62	51
58	61	64	74	80	74	88	85	76	75
72	62	99	66	82	81	90	89	117	83
133	149	158	125	146	170	182	167	166	170
39	39	42	44	52	53	44	50	55	40
70	60	92	63	84	65	86	94	89	85
6	5	4	4	6	9	14	9	6	9
111	93	123	102	110	120	126	118	117	124
53	53	63	54	56	63	50	61	67	61
31	25	39	29	39	30	40	40	53	37
36	31	46	36	42	34	39	33	36	40
1	5	6	5	7	6	4	4	7	6
49	30	61	39	40	51	64	57	60	48
9	3	7	4	6	8	5	2	8	3
20	34	30	34	32	35	39	41	32	34
39	32	48	44	48	41	44	44	52	50
100	101	103	94	114	116	117	121	118	113
25	29	38	29	38	35	34	40	29	35
41	25	38	37	38	28	37	34	23	31
67	71	68	55	58	63	82	70	69	54
15	16	18	16	16	16	19	14	16	11
1	9	14	6	9	11	10	13	14	16

201 市町村別学校総覧 (国立・公立・私立) (続き)

(3) 中 学 校 (平成4～6.5.1現在)

(単位：校，人)

市 町 村	学校数		学 級 数	教 員 数	生		徒				数		
	本 校	分 校			総 数			1 学 年		2 学 年		3 学 年	
					計	男	女	男	女	男	女	男	女
平成4年5月	96	4	1,052	2,231	33,385	17,160	16,225	5,653	5,345	5,813	5,501	5,694	5,379
5	96	4	1,038	2,229	32,823	16,858	15,965	5,383	5,119	5,664	5,343	5,811	5,503
6	96	3	1,021	2,185	32,032	16,518	15,514	5,479	5,067	5,377	5,121	5,662	5,326
国公立	1	—	12	21	479	241	238	80	78	83	79	78	81
	93	3	988	2,115	30,919	15,888	15,031	5,265	4,917	5,165	4,962	5,458	5,152
私立	2	—	21	49	634	389	245	134	72	129	80	126	93
	18	—	290	584	9,980	5,143	4,837	1,763	1,581	1,655	1,622	1,725	1,634
徳島市	6	—	71	149	2,448	1,273	1,175	400	389	432	410	441	376
	3	—	46	97	1,526	750	776	253	280	256	232	241	264
阿南市	8	—	74	159	2,311	1,198	1,113	383	360	385	345	430	408
	1	—	10	21	278	158	120	41	37	54	38	63	45
勝浦町	2	—	6	20	60	29	31	10	8	15	12	4	11
	1	—	6	12	129	69	60	22	23	27	19	20	18
佐那内町	2	—	32	63	1,075	560	515	182	181	165	161	213	173
	3	—	12	29	328	192	136	58	44	62	49	72	43
石井町	1	—	13	28	379	181	198	63	58	55	70	63	70
	1	—	15	30	522	265	257	81	85	93	81	91	91
賀那賀町	1	—	6	12	142	71	71	27	25	23	22	21	24
	1	—	7	15	169	82	87	24	28	26	28	32	31
上那賀町	2	—	8	22	97	51	46	20	14	11	12	20	20
	1	—	4	11	33	23	10	6	2	10	4	7	4
木由村	1	—	4	12	48	25	23	9	8	5	6	11	9
	1	2	10	19	147	77	70	21	25	25	20	31	25
日牟和岐町	1	—	9	24	252	124	128	35	42	43	41	46	45
	1	—	10	26	271	150	121	45	40	46	42	59	39
海部町	1	—	7	18	224	129	95	47	31	40	35	42	29
	1	—	4	10	100	51	49	17	16	18	15	16	18
安松町	1	—	7	15	164	94	70	26	17	33	25	35	28
	1	—	16	31	509	266	243	91	80	84	81	91	82
北松島町	1	—	21	39	776	390	386	150	122	111	131	129	133
	2	—	38	68	1,315	662	653	217	216	225	220	220	217
藍板上吉土町	1	—	16	31	540	277	263	82	81	94	91	101	91
	1	—	16	29	513	247	266	91	81	75	89	81	96
市阿鴨川山	1	—	12	25	326	174	152	60	52	48	41	66	59
	1	—	12	26	366	203	163	67	59	65	61	71	43
美脇美半貞	1	—	16	33	522	256	266	83	92	73	97	100	77
	1	—	16	31	535	296	239	100	70	93	76	103	93
加茂山	2	—	28	59	983	497	486	161	153	162	154	174	179
	1	—	10	23	326	165	161	56	56	52	55	57	50
美脇美半貞	1	—	14	30	467	238	229	70	68	91	82	77	79
	1	—	3	11	57	20	37	7	11	7	7	6	19
一穴木三三	3	1	26	56	707	350	357	114	106	115	113	121	138
	1	—	11	25	367	184	183	50	65	69	52	65	66
屋野好	2	—	11	26	244	129	115	43	27	41	48	45	40
	1	—	9	18	233	119	114	46	34	33	36	40	44
池山井三東	1	—	3	12	33	17	16	6	4	5	8	6	4
	4	—	14	39	320	172	148	56	52	54	52	62	44
加茂山	1	—	3	10	38	19	19	6	3	5	9	8	7
	1	—	7	18	183	101	82	38	23	33	26	30	33
西祖谷山村	1	—	10	25	286	151	135	50	51	50	36	51	48
	2	—	23	49	720	374	346	126	104	146	116	102	126
加茂山	2	—	9	29	222	101	121	32	39	30	38	39	44
	1	—	7	15	213	111	102	37	35	41	32	33	35
加茂山	1	—	13	26	387	211	176	77	67	68	55	66	54
	1	—	3	13	91	52	39	16	15	14	14	22	10
西祖谷山村	1	—	3	12	70	41	29	14	7	14	12	13	10

## 202 高等学校学科数 (公立・私立)

(平成6.5.1現在)

区 分	総 数	普 通	農 業	工 業
公立 { 県立 (全日制) (定時制) 市立 (全日制)	50	20	7	4
	14	9	2	1
	3	1	—	1
私立—— (全日制)	5	3	—	—

区 分	商 業	水 産	家 庭	厚 生	そ の 他
公立 { 県立 (全日制) (定時制) 市立 (全日制)	9	1	6	1	1(外国), 1(芸術)
	1	—	—	1	—
	—	—	—	—	1(理数)
私立—— (全日制)	1	—	1	—	—

資料 県教育委員会「学校基本統計」

## 203 高等学校学年別生徒数 (公立・私立)

(平成4～6.5.1現在)

(単位：人)

区 分	本 科											専 攻 科 計	別 科 計
	計			1 年		2 年		3 年		4 年			
	計	男	女	男	女	男	女	男	女	男	女		
平成4年5月	34,159	17,147	17,012	5,646	5,421	5,723	5,626	5,643	5,878	135	87	82	—
5	32,735	16,606	16,129	5,457	5,182	5,449	5,319	5,564	5,532	136	96	88	1
6	31,983	16,234	15,749	5,541	5,341	5,254	5,087	5,313	5,262	126	59	84	2
公 立	30,304	15,228	15,076	5,145	5,108	4,968	4,876	4,989	5,033	126	59	84	—
県 立	28,232	13,890	14,342	4,699	4,859	4,532	4,632	4,533	4,792	126	59	84	—
(全日制)	27,375	13,346	14,029	4,543	4,760	4,405	4,554	4,398	4,715	—	—	84	—
(定時制)	857	544	313	156	99	127	78	135	77	126	59	—	—
市 立	2,072	1,338	734	446	249	436	244	456	241	—	—	—	—
私 立	1,679	1,006	673	396	233	286	211	324	229	—	—	—	2

資料 県統計システム課「学校基本調査結果」, 県教育委員会「学校基本統計」



## 204 高等学校学科別本科生徒数（公立・私立）

（平成4～6.5.1現在）

（単位：人）

区 分	総 数			普 通			農 業			
	計	男	女	計	男	女	計	男	女	
平成4年5月	34,159	17,147	17,012	21,162	10,107	11,055	1,498	1,209	289	
5	32,735	16,606	16,129	20,511	9,874	10,637	1,449	1,179	270	
6	31,983	16,234	15,749	20,384	9,850	10,534	1,332	1,076	256	
公 立	全日制	29,447	14,684	14,763	18,746	8,860	9,886	1,291	1,053	238
	定時制	857	544	313	607	339	268	41	23	18
私 立（全日制）	1,679	1,006	673	1,031	651	380	—	—	—	

区 分	工 業			商 業			水 産			
	計	男	女	計	男	女	計	男	女	
平成4年5月	3,691	3,451	240	6,007	1,981	4,026	243	209	34	
5	3,527	3,284	243	5,498	1,864	3,634	243	212	31	
6	3,403	3,143	260	5,158	1,766	3,392	221	194	27	
公 立	全日制	3,245	2,985	260	4,583	1,387	3,196	221	194	27
	定時制	158	158	—	49	24	25	—	—	—
私 立（全日制）	—	—	—	526	355	171	—	—	—	

区 分	家 庭			看 護			そ の 他			
	計	男	女	計	男	女	計	男	女	
平成4年5月	1,080	101	979	240	—	240	238	89	149	
5	986	91	895	242	—	242	279	102	177	
6	925	87	838	241	—	241	319	118	201	
公 立	全日制	803	87	716	239	—	239	319	118	201
	定時制	—	—	—	2	—	2	—	—	—
私 立（全日制）	122	—	122	—	—	—	—	—	—	

資料 県統計システム課「学校基本調査結果」

## 205 中学校の卒業後 (国立+公立+私立)

### (1) 進路別卒業生数 (平成4～6.5.1現在)

(単位：人)

市町村	計	高等学校	専修学校 (高等 課程)	専修学校 (一般 課程)	就 職 者 D	無 業 者 E	死 亡・ 不 祥 F	左記A のうち 他 の 進 学 者 (再 掲)	左記A, B, Cのうち 就職している者(再掲)			高 等 進 学 校 率 (%)	就 職 率 (%)	
		等 進 学 者 A	進 学 者 B	等 入 学 者 C					計	Aの うち	Bの うち			Cの うち
平成4年3月	11,459	11,088	33	138	135	65	—	143	134	123	—	11	96.8	2.3
5	11,074	10,714	31	128	145	55	1	163	99	95	—	4	96.7	2.2
6	11,324	10,972	29	112	140	70	1	148	60	58	—	2	96.9	1.8
国立 公立 私立	162	162	—	—	—	—	—	8	—	—	—	—	100.0	0.0
	10,975	10,626	29	112	140	67	1	137	60	58	—	2	96.8	1.8
徳島市	3,561	3,431	17	36	41	36	—	41	15	13	—	2	96.3	1.6
鳴門市	819	802	—	4	6	7	—	4	1	1	—	—	97.9	0.9
小松市	564	542	—	5	12	5	—	5	2	2	—	—	96.1	2.5
南島町	796	782	—	5	7	2	—	3	4	4	—	—	98.2	1.4
勝浦町	94	93	—	—	1	—	—	1	—	—	—	—	98.9	1.1
上河内村	21	21	—	—	—	—	—	1	—	—	—	—	100.0	0.0
佐那河井町	48	48	—	—	—	—	—	1	1	1	—	—	100.0	2.1
石神山町	370	359	—	10	1	—	—	4	—	—	—	—	97.0	0.3
那賀川浦町	114	113	—	—	1	—	—	1	—	—	—	—	99.1	0.9
那賀敷生町	138	133	2	1	2	—	—	—	1	1	—	—	96.4	2.2
那賀賀上町	203	196	—	2	5	—	—	—	4	4	—	—	96.6	4.4
木由日牟岐和佐村	53	52	—	1	—	—	—	—	—	—	—	—	100.0	0.0
木由日牟岐和佐村	48	48	—	—	—	—	—	—	—	—	—	—	100.0	0.0
木由日牟岐和佐村	28	28	—	—	—	—	—	1	—	—	—	—	100.0	0.0
木由日牟岐和佐村	11	11	—	—	—	—	—	—	—	—	—	—	100.0	0.0
木由日牟岐和佐村	23	23	—	—	—	—	—	—	—	—	—	—	100.0	0.0
木由日牟岐和佐村	47	47	—	—	—	—	—	—	—	—	—	—	100.0	0.0
木由日牟岐和佐村	84	72	1	11	—	—	—	3	—	—	—	—	85.7	0.0
木由日牟岐和佐村	89	88	—	1	—	—	—	4	—	—	—	—	98.9	0.0
海部町	69	68	—	—	1	—	—	2	—	—	—	—	98.6	1.4
海部町	33	32	—	—	1	—	—	—	—	—	—	—	97.0	3.0
海部町	55	55	—	—	—	—	—	1	—	—	—	—	100.0	0.0
海部町	167	162	—	4	—	1	—	1	1	1	—	—	97.0	0.6
海部町	291	282	—	1	6	2	—	3	—	—	—	—	96.9	2.1
藍板野成町	473	465	—	6	1	1	—	1	2	2	—	—	98.3	0.6
藍板上吉土町	206	197	—	2	6	1	—	—	4	4	—	—	95.6	4.9
藍板上吉土町	178	174	—	1	3	—	—	—	2	2	—	—	97.8	2.8
藍板上吉土町	106	99	—	3	1	3	—	2	—	—	—	—	93.4	0.9
藍板上吉土町	125	124	—	1	—	—	—	—	1	1	—	—	99.2	0.8
市阿波川町	177	162	3	2	3	7	—	1	—	—	—	—	91.5	1.7
市阿波川町	204	202	—	—	2	—	—	6	1	1	—	—	99.0	1.5
市阿波川町	357	343	2	1	10	1	—	3	2	2	—	—	96.1	3.4
市阿波川町	123	119	1	—	2	1	—	3	—	—	—	—	96.7	1.6
市阿波川町	175	170	1	—	3	—	1	3	1	1	—	—	97.1	2.3
美脇郷村	14	14	—	—	—	—	—	—	1	1	—	—	100.0	7.1
美脇郷村	259	247	—	4	8	—	—	5	1	1	—	—	95.4	3.5
美脇郷村	141	136	—	2	2	1	—	2	1	1	—	—	96.5	2.1
美脇郷村	80	78	—	—	2	—	—	—	—	—	—	—	97.5	2.5
美脇郷村	76	73	—	—	3	—	—	—	1	1	—	—	96.1	5.3
一穴木三三	11	11	—	—	—	—	—	—	2	2	—	—	100.0	18.2
一穴木三三	103	100	—	2	—	1	—	2	—	—	—	—	97.1	0.0
一穴木三三	15	15	—	—	—	—	—	2	—	—	—	—	100.0	0.0
一穴木三三	75	70	—	4	1	—	—	3	2	2	—	—	93.3	4.0
一穴木三三	95	94	—	—	1	—	—	3	1	1	—	—	98.9	2.1
池田町	256	256	—	—	—	—	—	16	2	2	—	—	100.0	0.8
池田町	71	68	1	2	—	—	—	6	1	1	—	—	95.8	1.4
池田町	67	64	—	1	2	—	—	—	—	—	—	—	95.5	3.0
池田町	145	139	1	—	5	—	—	8	2	2	—	—	95.9	4.8
池田町	38	36	—	—	1	1	—	3	1	1	—	—	94.7	5.3
西祖谷山村	28	28	—	—	—	—	—	3	3	3	—	—	100.0	10.7

注 「就職率」とは、卒業者のうち「就職者」+「進学者及び専修学校(一般課程)等入学者のうち就職している者」の占める比率をいう。

資料 県統計システム課「学校基本調査結果」

# 205 中 学 校 の

## (2) 高等学校等への進学者数 (国立・

(単位：人)

市町村	計										高等学	
	計	高等学校進学者				別科	高等専 門学校 進学者	盲・聾・ 養護学校 進学者 (本科)	計	高等学		
		本 科								計	本	
		計	全日制	定時制	通信制							計
平成4年3月	11,088	10,899	10,591	263	45	3	162	24	5,627	5,469	5,303	
5	10,714	10,522	10,253	237	32	1	168	23	5,463	5,313	5,182	
6	10,972	10,760	10,535	202	23	—	185	27	5,597	5,417	5,286	
国立 公立 私立	162	162	162	—	—	—	—	—	82	82	82	
	10,626	10,414	10,189	202	23	—	185	27	5,408	5,228	5,097	
	184	184	184	—	—	—	—	—	107	107	107	
徳島市	3,431	3,394	3,328	64	2	—	27	10	1,767	1,735	1,693	
鳴門市	802	787	780	4	3	—	14	1	403	388	383	
小松市	542	516	509	6	1	—	23	3	301	284	279	
阿南市	782	753	734	16	3	—	28	1	392	369	357	
勝浦町	93	90	90	—	—	—	3	—	39	36	36	
上勝町	21	19	19	—	—	—	2	—	13	11	11	
佐那河内村	48	46	45	1	—	—	1	1	25	23	23	
石井町	359	345	337	8	—	—	13	1	171	157	154	
神井町	113	112	112	—	—	—	1	—	54	53	53	
那賀川町	133	130	124	6	—	—	3	—	60	59	54	
那賀ノ浦町	196	194	188	4	2	—	2	—	118	116	112	
那賀敷生町	52	52	52	—	—	—	—	—	27	27	27	
那賀上那賀町	48	46	46	—	—	—	2	—	21	20	20	
木由村	28	28	28	—	—	—	—	—	12	12	12	
沢頭村	11	11	11	—	—	—	—	—	7	7	7	
岐佐町	23	23	21	2	—	—	—	—	16	16	15	
日和岐町	47	45	45	—	—	—	2	—	27	25	25	
海部町	72	70	70	—	—	—	2	—	37	35	35	
海部南町	88	87	86	1	—	—	1	—	38	37	36	
海部喰町	68	66	65	1	—	—	2	—	37	35	35	
海部喰町	32	30	30	—	—	—	2	—	17	15	15	
海部喰町	55	54	54	—	—	—	1	—	28	27	27	
海部喰町	162	161	156	4	1	—	1	—	90	89	85	
海部喰町	282	280	279	1	—	—	2	—	137	135	134	
藍板上吉土町	465	463	456	7	—	—	1	1	240	239	234	
藍板上吉土町	197	195	190	5	—	—	1	1	96	95	92	
藍板上吉土町	174	173	171	2	—	—	1	—	72	71	71	
藍板上吉土町	99	98	97	—	1	—	—	1	49	49	48	
藍板上吉土町	124	122	121	1	—	—	1	1	69	67	67	
市阿鴨川山郷村	162	158	156	1	1	—	4	—	81	78	77	
市阿鴨川山郷村	202	198	195	3	—	—	4	—	103	100	98	
市阿鴨川山郷村	343	333	326	6	1	—	10	—	177	167	162	
市阿鴨川山郷村	119	114	114	—	—	—	5	—	64	59	59	
市阿鴨川山郷村	170	167	161	6	—	—	3	—	89	86	83	
美脇美半貞村	14	14	12	2	—	—	—	—	7	7	7	
美脇美半貞村	247	241	226	15	—	—	5	1	130	126	115	
美脇美半貞村	136	134	130	3	1	—	2	—	72	70	69	
美脇美半貞村	78	78	76	2	—	—	—	—	30	30	30	
美脇美半貞村	73	68	64	3	1	—	4	1	34	29	26	
一穴木三三三野好村	11	11	8	3	—	—	—	—	6	6	6	
一穴木三三三野好村	100	100	99	1	—	—	—	—	41	41	41	
一穴木三三三野好村	15	13	8	4	1	—	2	—	10	8	3	
一穴木三三三野好村	70	69	65	3	1	—	—	1	28	27	26	
一穴木三三三野好村	94	93	92	1	—	—	1	—	49	48	48	
池山井三東祖谷山村	256	249	244	5	—	—	4	3	137	131	128	
池山井三東祖谷山村	68	65	63	1	1	—	3	—	35	33	32	
池山井三東祖谷山村	64	64	64	—	—	—	—	—	37	37	37	
池山井三東祖谷山村	139	138	135	1	2	—	1	—	75	74	74	
池山井三東祖谷山村	36	36	30	6	—	—	—	—	13	13	11	
池山井三東祖谷山村	28	27	23	3	1	—	1	—	16	15	14	

卒 業 後 (続き)

公立・私立) (平成4～6.5.1現在)

男				女								
校 進 学 者		高等専 門学校 進学者	盲・聾・ 養護学校 高等学 部者 (本科)	計	高 等 学 校 進 学 者				高等専 門学校 進学者	盲・聾・ 養護学校 高等学 部者 (本科)		
科	別 科				本 科							
					計	全日制	定時制	通信制				
151	15	3	141	14	5,461	5,430	5,288	112	30	—	21	10
128	3	—	136	14	5,251	5,209	5,071	109	29	1	32	9
120	11	—	161	19	5,375	5,343	5,249	82	12	—	24	8
—	—	—	—	—	80	80	80	—	—	—	—	—
120	11	—	161	19	5,218	5,186	5,092	82	12	—	24	8
—	—	—	—	—	77	77	77	—	—	—	—	—
41	1	—	25	7	1,664	1,659	1,635	23	1	—	2	3
3	2	—	14	1	399	399	397	1	1	—	—	—
5	—	—	15	2	241	232	230	1	1	—	8	1
10	2	—	23	—	390	384	377	6	1	—	5	1
—	—	—	3	—	54	54	54	—	—	—	—	—
—	—	—	2	—	8	8	8	—	—	—	—	—
—	—	—	1	1	23	23	22	1	—	—	—	—
3	—	—	13	1	188	188	183	5	—	—	—	—
—	—	—	1	—	59	59	59	—	—	—	—	—
5	—	—	1	—	73	71	70	1	—	—	2	—
4	—	—	2	—	78	78	76	—	2	—	—	—
—	—	—	—	—	25	25	25	—	—	—	—	—
—	—	—	1	—	27	26	26	—	—	—	1	—
—	—	—	—	—	16	16	16	—	—	—	—	—
—	—	—	—	—	4	4	4	—	—	—	—	—
1	—	—	—	—	7	7	6	1	—	—	—	—
—	—	—	2	—	20	20	20	—	—	—	—	—
—	—	—	2	—	35	35	35	—	—	—	—	—
1	—	—	1	—	50	50	50	—	—	—	—	—
—	—	—	2	—	31	31	30	1	—	—	—	—
—	—	—	2	—	15	15	15	—	—	—	—	—
—	—	—	1	—	27	27	27	—	—	—	—	—
3	1	—	1	—	72	72	71	1	—	—	—	—
1	—	—	2	—	145	145	145	—	—	—	—	—
5	—	—	1	—	225	224	222	2	—	—	—	1
3	—	—	—	1	101	100	98	2	—	—	1	—
—	—	—	1	—	102	102	100	2	—	—	—	—
—	1	—	—	—	50	49	49	—	—	—	—	1
—	—	—	1	1	55	55	54	1	—	—	—	—
1	—	—	3	—	81	80	79	—	1	—	1	—
2	—	—	3	—	99	98	97	1	—	—	1	—
4	1	—	10	—	166	166	164	2	—	—	—	—
—	—	—	5	—	55	55	55	—	—	—	—	—
3	—	—	3	—	81	81	78	3	—	—	—	—
—	—	—	—	—	7	7	5	2	—	—	—	—
11	—	—	3	1	117	115	111	4	—	—	2	—
—	1	—	2	—	64	64	61	3	—	—	—	—
—	—	—	—	—	48	48	46	2	—	—	—	—
3	—	—	4	1	39	39	38	—	1	—	—	—
—	—	—	—	—	5	5	2	3	—	—	—	—
—	—	—	—	—	59	59	58	1	—	—	—	—
4	1	—	2	—	5	5	5	—	—	—	—	—
1	—	—	—	1	42	42	39	2	1	—	—	—
—	—	—	1	—	45	45	44	1	—	—	—	—
3	—	—	4	2	119	118	116	2	—	—	—	1
—	1	—	2	—	33	32	31	1	—	—	1	—
—	—	—	—	—	27	27	27	—	—	—	—	—
—	—	—	1	—	64	64	61	1	2	—	—	—
2	—	—	—	—	23	23	19	4	—	—	—	—
1	—	—	1	—	12	12	9	2	1	—	—	—

## 205 中学校の卒業後(国立・公立・私立)(続き)

### (3) 就職先別産業別就職者数(平成4~6.5.1現在)

(単位:人)

市 町 村	計					第1次産業				第2次産業				第3次産業				左記以外・不詳							
	計	県内	県外	男	女	計	県内	県外	男	女	計	県内	県外	男	女	計	県内	県外	男	女	計	県内	県外	男	女
平成4年3月	269	229	40	125	144	1	1	-	1	-	178	156	22	82	96	85	69	16	40	45	5	3	2	2	3
5	244	209	35	128	116	5	3	2	5	-	143	131	12	80	63	91	72	19	40	51	5	3	2	3	2
6	200	175	25	107	93	2	2	-	2	-	124	116	8	71	53	70	55	15	30	40	4	2	2	4	-
国立 公立 私立	-	-	-	-	-	-	-	-	-	-	-	-	-	-	-	-	-	-	-	-	-	-	-	-	-
	200	175	25	107	93	2	2	-	2	-	124	116	8	71	53	70	55	15	30	40	4	2	2	4	-
徳島市	56	49	7	32	24	-	-	-	-	-	30	28	2	20	10	24	21	3	10	14	2	-	2	2	-
鳴門市	7	7	-	4	3	-	-	-	-	-	3	3	-	3	-	4	4	-	1	3	-	-	-	-	-
小松市	14	14	-	8	6	-	-	-	-	-	8	8	-	6	2	6	6	-	2	4	-	-	-	-	-
阿南市	11	10	1	6	5	1	1	-	1	-	10	9	1	5	5	-	-	-	-	-	-	-	-	-	-
勝浦町	1	1	-	-	1	-	-	-	-	-	1	1	-	-	1	-	-	-	-	-	-	-	-	-	-
上勝町	1	1	-	-	1	-	-	-	-	-	1	1	-	-	1	-	-	-	-	-	-	-	-	-	-
佐那河内町	1	1	-	1	-	-	-	-	-	-	1	1	-	1	-	-	-	-	-	-	-	-	-	-	-
石井町	1	1	-	1	-	-	-	-	-	-	1	1	-	1	-	-	-	-	-	-	-	-	-	-	-
神山町	1	1	-	1	-	-	-	-	-	-	1	1	-	1	-	-	-	-	-	-	-	-	-	-	-
那賀川町	3	3	-	-	3	-	-	-	-	-	2	2	-	-	2	1	1	-	-	1	-	-	-	-	-
那賀浦町	9	9	-	7	2	-	-	-	-	-	7	7	-	5	2	2	2	-	2	-	-	-	-	-	-
那賀敷町	-	-	-	-	-	-	-	-	-	-	-	-	-	-	-	-	-	-	-	-	-	-	-	-	-
那賀生町	-	-	-	-	-	-	-	-	-	-	-	-	-	-	-	-	-	-	-	-	-	-	-	-	-
那賀上町	-	-	-	-	-	-	-	-	-	-	-	-	-	-	-	-	-	-	-	-	-	-	-	-	-
木戸村	-	-	-	-	-	-	-	-	-	-	-	-	-	-	-	-	-	-	-	-	-	-	-	-	-
由岐村	-	-	-	-	-	-	-	-	-	-	-	-	-	-	-	-	-	-	-	-	-	-	-	-	-
日牟岐町	-	-	-	-	-	-	-	-	-	-	-	-	-	-	-	-	-	-	-	-	-	-	-	-	-
海部町	1	-	1	1	-	-	-	-	-	-	-	-	-	-	-	1	-	1	1	-	-	-	-	-	-
海部町	1	1	-	-	1	-	-	-	-	-	1	1	-	-	1	-	-	-	-	-	-	-	-	-	-
松北町	1	1	-	-	1	-	-	-	-	-	1	1	-	-	1	-	-	-	-	-	-	-	-	-	-
藍板町	6	5	1	5	1	-	-	-	-	-	4	4	-	4	-	2	1	1	1	1	-	-	-	-	-
住野町	3	3	-	1	2	-	-	-	-	-	2	2	-	-	2	-	-	-	-	-	1	1	-	1	-
上吉野町	10	9	1	4	6	-	-	-	-	-	8	8	-	3	5	2	1	1	1	1	-	-	-	-	-
土成町	5	4	1	1	4	-	-	-	-	-	4	4	-	1	3	1	-	1	-	1	-	-	-	-	-
阿場町	1	1	-	1	-	-	-	-	-	-	1	1	-	1	-	-	-	-	-	-	-	-	-	-	-
阿場町	1	1	-	1	-	-	-	-	-	-	1	1	-	1	-	-	-	-	-	-	-	-	-	-	-
川島町	3	2	1	2	1	-	-	-	-	-	1	1	-	-	1	2	1	1	2	-	-	-	-	-	-
川島町	3	3	-	2	1	-	-	-	-	-	2	2	-	1	1	1	1	-	1	-	-	-	-	-	-
川島町	12	10	2	8	4	-	-	-	-	-	3	3	-	2	1	9	7	2	6	3	-	-	-	-	-
川島町	2	2	-	2	-	-	-	-	-	-	2	2	-	2	-	-	-	-	-	-	-	-	-	-	-
川島町	4	4	-	3	1	-	-	-	-	-	3	3	-	2	1	1	1	-	1	-	-	-	-	-	-
美郷村	1	1	-	-	1	-	-	-	-	-	1	1	-	-	1	-	-	-	-	-	-	-	-	-	-
美半町	9	6	3	8	1	-	-	-	-	-	7	4	3	7	-	2	2	-	1	1	-	-	-	-	-
美半町	3	3	-	1	2	-	-	-	-	-	1	1	-	-	1	2	2	-	1	1	-	-	-	-	-
美半町	2	2	-	2	-	-	-	-	-	-	1	1	-	-	1	1	1	-	1	-	-	-	-	-	-
美半町	4	4	-	1	3	-	-	-	-	-	1	1	-	1	-	3	3	-	-	3	-	-	-	-	-
一穴村	2	2	-	-	2	-	-	-	-	-	2	2	-	-	2	-	-	-	-	-	-	-	-	-	-
吹野村	-	-	-	-	-	-	-	-	-	-	-	-	-	-	-	-	-	-	-	-	-	-	-	-	-
三好町	3	2	1	1	2	-	-	-	-	-	-	-	-	-	-	2	1	1	-	2	1	1	-	1	-
三好町	2	2	-	1	1	1	1	-	1	-	1	1	-	-	1	-	-	-	-	-	-	-	-	-	-
池田町	2	2	-	-	2	-	-	-	-	-	2	2	-	-	2	-	-	-	-	-	-	-	-	-	-
池田町	1	1	-	-	1	-	-	-	-	-	1	1	-	-	1	-	-	-	-	-	-	-	-	-	-
井川町	2	1	1	2	-	-	-	-	-	-	2	1	1	2	-	-	-	-	-	-	-	-	-	-	-
三加茂村	7	3	4	3	4	-	-	-	-	-	4	3	1	3	1	3	-	3	-	3	-	-	-	-	-
三加茂村	2	2	-	1	1	-	-	-	-	-	2	2	-	1	1	-	-	-	-	-	-	-	-	-	-
西祖谷山村	3	2	1	-	3	-	-	-	-	-	2	2	-	-	2	1	-	1	-	1	-	-	-	-	-

注1 「就職者」には、「就職者」と「進学者及び専修学校(一般課程)等入学者のうち就職している者」を含む。  
 2 産業別の区分は、第1次産業(農業、林業、漁業)、第2次産業(鉱業、建設業、製造業)、第3次産業(1次・2次以外のもの)である。  
 3 国立・私立は該当がない。  
 資料 県統計システム課「学校基本調査結果」

## 206 高等学校の卒業後（公立・私立）

### (1) 高等学校卒業者の職業別就職者数（平成4～6.5.1現在）

（単位：人）

区 分	総 数			普 通			農 業			工 業		
	計	男	女	計	男	女	計	男	女	計	男	女
平成4年3月	4,674	2,568	2,106	1,299	634	665	408	329	79	1,099	1,038	61
5	4,130	2,273	1,857	1,052	522	530	361	297	64	995	938	57
6	3,765	2,170	1,595	929	463	466	363	302	61	945	900	45
専門的・技術的職業従事者	409	227	182	66	18	48	32	19	13	180	167	13
事務従事者	600	108	492	163	54	109	7	3	4	32	16	16
販売従事者	600	319	281	141	68	73	65	52	13	62	61	1
農林業作業者	11	10	1	2	2	—	8	7	1	1	1	—
漁業作業者	8	7	1	2	1	1	—	—	—	1	1	—
採掘作業者	—	—	—	—	—	—	—	—	—	—	—	—
運輸・通信従事者	75	64	11	30	24	6	6	6	—	9	8	1
技能工及び労働者	121	93	28	21	18	3	5	5	—	58	58	—
窯業・土石製品製造業者	356	325	31	37	33	4	23	23	—	235	231	4
金属製品・機械製造業者	693	470	223	168	90	78	107	90	17	211	206	5
その他の製品製造業者	100	100	—	7	7	—	4	4	—	80	80	—
定置機関運転・電気作業	125	121	4	53	49	4	35	35	—	21	21	—
建設作業	41	37	4	4	4	—	5	5	—	7	7	—
労働者	84	71	13	36	28	8	12	11	1	22	22	—
保安職業従事者	506	197	309	190	60	130	46	34	12	25	21	4
サービス職業従事者	36	21	15	9	7	2	8	8	—	1	—	1
上記以外のもの	3,123	1,765	1,358	673	302	371	304	252	52	867	828	39
総数のうち職業安定所又は学校を通じて就職した者（再掲）	146	106	40	49	26	23	9	7	2	50	44	6
総数のうち自家・自営業に就いた者（再掲）												

区 分	商 業			水 産			家 庭			看 護			そ の 他		
	計	男	女	計	男	女	計	男	女	計	男	女	計	男	女
平成4年3月	1,472	483	989	60	51	9	274	32	242	56	—	56	6	1	5
5	1,358	434	924	61	50	11	279	32	247	21	—	21	3	—	3
6	1,185	420	765	59	51	8	250	33	217	28	—	28	6	1	5
専門的・技術的職業従事者	78	22	56	1	1	—	24	—	24	28	—	28	—	—	—
事務従事者	381	35	346	—	—	—	16	—	16	—	—	—	1	—	1
販売従事者	287	130	157	7	6	1	37	2	35	—	—	—	1	—	1
農林業作業者	—	—	—	—	—	—	—	—	—	—	—	—	—	—	—
漁業作業者	2	2	—	3	3	—	—	—	—	—	—	—	—	—	—
採掘作業者	—	—	—	—	—	—	—	—	—	—	—	—	—	—	—
運輸・通信従事者	17	14	3	13	12	1	—	—	—	—	—	—	—	—	—
技能工及び労働者	35	12	23	—	—	—	2	—	2	—	—	—	—	—	—
窯業・土石製品製造業者	50	30	20	9	8	1	2	—	2	—	—	—	—	—	—
金属製品・機械製造業者	125	75	50	8	6	2	71	3	68	—	—	—	3	—	3
その他の製品製造業者	9	9	—	—	—	—	—	—	—	—	—	—	—	—	—
定置機関運転・電気作業	10	10	—	6	6	—	—	—	—	—	—	—	—	—	—
建設作業	20	17	3	5	4	1	—	—	—	—	—	—	—	—	—
労働者	14	10	4	—	—	—	—	—	—	—	—	—	—	—	—
保安職業従事者	150	48	102	7	5	2	87	28	59	—	—	—	1	1	—
サービス職業従事者	7	6	1	—	—	—	11	—	11	—	—	—	—	—	—
上記以外のもの	975	310	665	47	40	7	228	32	196	23	—	23	6	1	5
総数のうち職業安定所又は学校を通じて就職した者（再掲）	32	23	9	5	5	—	1	1	—	—	—	—	—	—	—
総数のうち自家・自営業に就いた者（再掲）															

## 206 高 等 学 校 の (2) 学 科 別 ・ 進 路 別

(単位：人)

区 分	計																	
	計	大学等進学者 A	専(専門課程)進 修学校者 B	専(一般課程)進 修学校者 C	就 職 者 D	無 業 者 E	死 亡 ・ 不 祥 F	左記のうち			大学等進学者率 (%)	就 職 率 (%)	計	大学等進学者 A	専(専門課程)進 修学校者 B	専(一般課程)進 修学校者 C		
								計	Aのうち	Bのうち							Cのうち	
平成4年3月	11,735 (510)	4,778 (150)	1,242 (58)	696 (16)	4,578 (187)	439 (89)	2 (-)	96 (1)	38 (1)	43 (-)	15 (-)	40.7 (29.4)	39.8 (36.9)	5,793 (315)	1,836 (73)	635 (46)	504 (5)	
5	11,409 (462)	4,961 (144)	1,306 (66)	559 (14)	4,035 (150)	548 (88)	- (-)	95 (6)	41 (2)	49 (2)	5 (2)	43.5 (31.2)	36.2 (33.8)	5,584 (247)	1,958 (69)	646 (41)	394 (6)	
6	11,064 (455)	4,732 (134)	1,359 (81)	586 (11)	3,699 (135)	688 (94)	- (-)	66 (4)	10 (1)	45 (1)	11 (2)	42.8 (29.5)	34.0 (30.5)	5,527 (265)	1,792 (62)	742 (59)	412 (7)	
計	普農工商水家看その他	6,959	4,136	907	478	915	523	-	14	4	5	59.4	13.3	3,283	1,653	480	340	
	通業	466	22	35	33	360	16	-	3	-	1	4.7	77.9	384	17	27	30	
	業	1,182	69	125	29	941	18	-	4	-	2	5.8	79.9	1,118	54	122	28	
	産	1,891	364	240	31	1,159	97	-	26	3	23	19.2	62.7	611	37	108	13	
	産	75	13	2	1	59	-	-	-	-	-	17.3	78.7	64	11	2	-	
	産	335	32	20	14	244	25	-	6	3	1	9.6	74.6	38	-	3	1	
	産	78	35	28	-	15	-	-	13	-	13	44.9	35.9	-	-	-	-	
	産	78	61	2	-	6	9	-	-	-	-	78.2	7.7	29	20	-	-	
	計	10,841	4,729	1,353	579	3,523	657	-	59	9	44	6	43.6	33.0	5,397	1,792	738	412
	計	6,793	4,133	901	471	779	509	-	7	3	4	6	60.8	11.6	3,198	1,653	476	340
全日制	普農工商水家看その他	450	22	35	33	346	14	-	3	-	1	4.9	77.6	377	17	27	30	
	通業	1,147	69	125	29	916	8	-	4	-	2	6.0	80.2	1,083	54	122	28	
	業	1,885	364	240	31	1,158	92	-	26	3	23	19.3	62.8	608	37	108	13	
	産	75	13	2	1	59	-	-	-	-	-	17.3	78.7	64	11	2	-	
	産	335	32	20	14	244	25	-	6	3	1	9.6	74.6	38	-	3	1	
	産	78	35	28	-	15	-	-	13	-	13	44.9	35.9	-	-	-	-	
	産	78	61	2	-	6	9	-	-	-	-	78.2	7.7	29	20	-	-	
	計	223	3	6	7	176	31	-	7	1	1	5	1.3	82.1	130	-	4	-
	計	166	3	6	7	136	14	-	7	1	1	5	1.8	86.1	85	-	4	-
	計	16	-	-	-	14	2	-	-	-	-	-	0.0	87.5	7	-	-	-
定時制	普農工商水家看その他	35	-	-	-	25	10	-	-	-	-	0.0	71.4	35	-	-	-	
	通業	6	-	-	-	1	5	-	-	-	-	0.0	16.7	3	-	-	-	
	業	-	-	-	-	-	-	-	-	-	-	-	-	-	-	-	-	
	産	-	-	-	-	-	-	-	-	-	-	-	-	-	-	-	-	

注1 ( ) は私立で内数である。  
 2 「就職率」とは、卒業者のうち「就職者」+「進学者及び専修学校(一般課程)等入学者のうち就職している者」

### (3) 大学・短期大学等への学科別

区 分	計							計	大 学 (学部)	短期大学 (本科)	
	計	大 学 (学部)	短期大学 (本科)	大学・ 短期大学 (別科)	高等学校 (専攻科)	盲・聾・養護 学校高等部 (専攻科)	大学・短期 大学の通信 教 育 部				
平成4年3月	4,778 (150)	2,911 (102)	1,807 (47)	2 (-)	43 (-)	2 (-)	13 (1)	1,836 (73)	1,626 (63)	191 (10)	
5	4,961 (144)	3,099 (107)	1,803 (35)	3 (-)	44 (-)	3 (-)	9 (2)	1,958 (69)	1,736 (58)	208 (11)	
6	4,732 (134)	3,117 (95)	1,556 (36)	3 (2)	44 (-)	2 (-)	10 (1)	1,792 (62)	1,678 (56)	98 (4)	
計	普農工商水家看その他	4,136	2,968	1,160	3	-	5	1,653	1,580	68	
	通業	22	9	13	-	-	17	17	9	8	
	業	69	44	25	-	-	54	43	11	11	
	産	364	45	314	-	-	37	26	9	9	
	産	13	1	3	-	9	11	1	1	1	
	産	32	2	28	-	-	2	-	-	-	
	産	35	-	-	-	35	-	-	-	-	
	産	61	48	13	-	-	20	19	1	1	
	計	4,729	3,117	1,554	3	44	2	9	1,792	1,678	98
	計	4,133	2,968	1,158	3	-	4	1,653	1,580	68	
計のうち 全日制	普農工商水家看その他	22	9	13	-	-	17	17	9	8	
	通業	69	44	25	-	-	54	43	11	11	
	業	364	45	314	-	-	37	26	9	9	
	産	13	1	3	-	9	11	1	1	1	
	産	32	2	28	-	-	2	-	-	-	
	産	35	-	-	-	35	-	-	-	-	
	産	61	48	13	-	-	20	19	1	1	

注 ( ) 内は私立で内数である。

# 卒業後（公立・私立）（続き）

卒業生数（平成4～6.5.1現在）

男										女										
就 職 者 D	無 業 者 E	死 亡・不 祥 死 F	左記のうち			大 学 等 進 学 率 (%)	就 職 率 (%)	計	大 学 等 進 学 者 A	専 修 学 校 B	進 学 者 C	専 等 一 等 入 学 者 D	就 職 者 E	無 業 者 F	死 亡・不 祥 死 G	左記のうち			大 学 等 進 学 率 (%)	就 職 率 (%)
			計	A のうち	B のうち											C のうち	計	A のうち		
2,545	272	1	23	15	4	31.7	44.3	5,942	2,942	607	192	2,033	167	1	73	23	39	11	49.5	35.4
(132)	(59)	(-)	(-)	(-)	(-)	(23.2)	(41.9)	(195)	(77)	(22)	(11)	(55)	(30)	(-)	(1)	(1)	(-)	(-)	(39.5)	(28.7)
2,256	330	-	17	17	-	35.1	40.7	5,825	3,003	660	165	1,779	218	-	78	24	49	5	51.6	31.9
(88)	(43)	(-)	(-)	(-)	(-)	(27.9)	(35.6)	(215)	(75)	(25)	(8)	(62)	(45)	(-)	(6)	(2)	(2)	(2)	(34.9)	(31.6)
2,161	420	-	9	1	6	32.4	39.3	5,537	2,940	617	174	1,538	268	-	57	9	39	9	53.1	28.8
(83)	(54)	(-)	(-)	(-)	(-)	(23.4)	(31.3)	(190)	(72)	(22)	(4)	(52)	(40)	(-)	(4)	(1)	(1)	(2)	(37.9)	(29.5)
460	350	-	3	1	2	50.4	14.1	3,676	2,483	427	138	455	173	-	11	3	3	5	67.5	12.7
301	9	-	1	1	-	4.4	78.6	82	5	8	3	59	7	-	2	-	-	2	6.1	74.4
896	18	-	4	-	2	4.8	80.5	64	15	3	1	45	-	-	-	-	-	-	23.4	70.3
419	34	-	1	-	1	6.1	68.7	1,280	327	132	18	740	63	-	25	3	22	-	25.5	59.8
51	-	-	-	-	-	17.2	79.7	11	2	-	1	8	-	-	-	-	-	-	18.2	72.7
33	1	-	-	-	-	0.0	86.8	297	32	17	13	211	24	-	6	3	1	2	10.8	73.1
-	-	-	-	-	-	0.0	0.0	78	35	28	-	15	-	-	13	-	13	-	44.9	35.9
1	8	-	-	-	-	69.0	3.4	49	41	2	-	5	1	-	-	-	-	-	83.7	10.2
2,055	400	-	8	1	5	33.2	38.2	5,444	2,937	615	167	1,468	257	-	51	8	39	4	53.9	27.9
387	342	-	2	1	1	51.7	12.2	3,595	2,480	425	131	392	167	-	5	2	3	-	69.0	11.0
294	9	-	1	-	1	4.5	78.2	73	5	8	3	52	5	-	2	-	-	2	6.8	74.0
871	8	-	4	-	2	5.0	80.8	64	15	3	1	45	-	-	-	-	-	-	23.4	70.3
418	32	-	1	-	1	6.1	68.9	1,277	327	132	18	740	60	-	25	3	22	-	25.6	59.9
51	-	-	-	-	-	17.2	79.7	11	2	-	1	8	-	-	-	-	-	-	18.2	72.7
33	1	-	-	-	-	0.0	86.8	297	32	17	13	211	24	-	6	3	1	2	10.8	73.1
-	-	-	-	-	-	0.0	0.0	78	35	28	-	15	-	-	13	-	13	-	44.9	35.9
1	8	-	-	-	-	69.0	3.4	49	41	2	-	5	1	-	-	-	-	-	83.7	10.2
106	20	-	1	-	1	0.0	82.3	93	3	2	7	70	11	-	6	1	-	5	3.2	81.7
73	8	-	1	-	1	0.0	87.1	81	3	2	7	63	6	-	6	1	-	5	3.7	85.2
7	-	-	-	-	-	0.0	100.0	9	-	-	-	7	2	-	-	-	-	-	0.0	77.8
25	10	-	-	-	-	0.0	71.4	-	-	-	-	-	-	-	-	-	-	-	-	-
1	2	-	-	-	-	0.0	33.3	3	-	-	-	-	3	-	-	-	-	-	0.0	0.0

の占める比率をいう。

# 進学者数（公立・私立）（平成4～6.5.1現在）

男				女							
大 学 ・ 短期大学 (別科)	高等学校 (専攻科)	盲・聾・養護 学校高等部 (専攻科)	大 学 ・ 短期 大学の通信 教 育 部	計	大 学 (学部)	短期大学 (本科)	大 学 ・ 短期大学 (別科)	高等学校 (専攻科)	盲・聾・養護 学校高等部 (専攻科)	大 学 ・ 短期 大学の通信 教 育 部	
-	15	2	2	2,942	1,285	1,616	2	28	-	11	
(-)	(-)	(-)	(-)	(77)	(39)	(37)	(-)	(-)	(-)	(1)	
1	9	1	3	3,003	1,363	1,595	2	35	2	6	
(-)	(-)	(-)	(-)	(75)	(49)	(24)	(-)	(-)	(-)	(2)	
2	9	1	4	2,940	1,439	1,458	1	35	1	6	
(2)	(-)	(-)	(-)	(72)	(39)	(32)	(-)	(-)	(-)	(1)	
2	-	-	3	2,483	1,388	1,092	1	-	-	2	
-	-	-	-	5	-	5	-	-	-	-	
-	-	-	-	15	1	14	-	-	-	-	
-	-	1	1	327	19	305	-	-	1	2	
-	9	-	-	2	-	2	-	-	-	-	
-	-	-	-	32	2	28	-	-	-	2	
-	-	-	-	35	-	-	-	35	-	-	
-	-	-	-	41	29	12	-	-	-	-	
2	9	1	4	2,937	1,439	1,456	1	35	1	5	
2	-	-	3	2,480	1,388	1,090	1	-	-	1	
-	-	-	-	5	-	5	-	-	-	-	
-	-	-	-	15	1	14	-	-	-	-	
-	-	1	1	327	19	305	-	-	1	2	
-	9	-	-	2	-	2	-	-	-	-	
-	-	-	-	32	2	28	-	-	-	2	
-	-	-	-	35	-	-	-	35	-	-	
-	-	-	-	41	29	12	-	-	-	-	



## 206 高等学校の卒業後（公立・私立）（続き）

## (4) 産業別就職者数（平成4～6.5.1現在）

（単位：人）

男女別	産業別	総 数	左 県 外 就 職 者 の 数	農	林	漁	鉱	建	製	電	熱	水	運	卸	飲	金	保	不	サ	公	さ	左
				業	業	業	業	業	業	業	業	気	供	道	通	売	食	融	動	ー	務	れ
平成4年3月		4,674	(1,574)	13	1	14	—	251	1,894			41	171	964	90	1	939	273	22			
5		4,130	(1,399)	14	—	10	7	273	1,584			44	131	876	59	5	859	253	15			
6		3,765	(1,078)	9	—	8	11	359	1,231			62	122	819	49	5	858	201	31			
男		2,170	(742)	9	—	7	9	308	829			59	81	392	6	2	309	143	16			
女		1,595	(336)	—	—	1	2	51	402			3	41	427	43	3	549	58	15			

資料 県統計システム課「学校基本調査結果」

## (5) 就職先別県外就職者数（公立・私立）（平成4～6.5.1現在）

（単位：人）

都 道 府 県	計	男	女	都 道 府 県	計	男	女
平成4年3月	1,574	1,066	508	京 都	29	20	9
5	1,399	955	444	大 阪	407	241	166
6	1,078	742	336	兵 庫	97	75	22
				奈 良	16	7	9
北 海 道	—	—	—	和 歌 山	7	7	—
青 森	1	1	—	鳥 取	—	—	—
岩 手	—	—	—	島 根	—	—	—
宮 城	—	—	—	岡 山	9	5	4
秋 田	—	—	—	広 島	33	28	5
山 形	—	—	—	山 口	2	2	—
福 島	—	—	—	徳 島	—	—	—
茨 城	1	1	—	香 川	198	145	53
栃 木	1	1	—	愛 媛	39	34	5
群 馬	3	3	—	高 知	6	3	3
埼 玉	3	3	—	福 岡	4	3	1
千 葉	3	3	—	佐 賀	—	—	—
東 京	81	61	20	長 崎	—	—	—
神 奈 川	14	8	6	熊 本	—	—	—
新 潟	—	—	—	大 分	—	—	—
富 山	—	—	—	宮 崎	—	—	—
石 川	—	—	—	鹿 児 島	—	—	—
福 井	3	3	—	沖 縄	—	—	—
山 梨	—	—	—	そ の 他	7	4	3
岐 阜	7	4	3	県 内			
静 岡	7	7	—	就 職 率（％）	71.4	65.8	78.9
愛 知	77	61	16	県 外			
三 重	6	4	2	就 職 率（％）	28.6	34.2	21.1
滋 賀	17	8	9				

資料 県統計システム課「学校基本調査結果」

## 207 各種学校設置者別学校数及び生徒数 (国立・公立・私立)

(平成4～6.5.1現在)

(単位：人)

区 分	学 校 数	課 程 数	生 徒 数												
			計			計のうち昼の課程の生徒数(再掲)			修業年限1年未満の課程			修業年限1年以上の課程			
			計	男	女	計	男	女	計	男	女	計	男	女	
平成4年5月	38	44	1,393	384	1,009	814	192	622	176	54	122	1,217	330	887	
5	37	45	1,273	338	935	851	209	642	158	43	115	1,115	295	820	
6	36	39	1,197	372	825	760	227	533	158	50	108	1,039	322	717	
国 立	—	—	—	—	—	—	—	—	—	—	—	—	—	—	
公 立	—	—	—	—	—	—	—	—	—	—	—	—	—	—	
計	36	39	1,197	372	825	760	227	533	158	50	108	1,039	322	717	
私立	准 看 護		3	100	29	71	60	22	38	—	—	—	100	29	71
	歯 科 衛 生		1	39	—	39	39	—	39	—	—	—	39	—	39
	美 容		1	26	6	20	26	6	20	—	—	—	26	6	20
	商 業		1	86	15	71	27	8	19	—	—	—	86	15	71
	経 理・簿 記		1	9	3	6	—	—	—	9	3	6	—	—	—
	タイピスト		4	29	2	27	29	2	27	24	2	22	5	—	5
	商 業 実 務 (その他)		11	602	248	354	294	120	174	95	45	50	507	203	304
	家 政		1	3	—	3	3	—	3	—	—	—	3	—	3
	家 庭		1	7	—	7	7	—	7	—	—	—	7	—	7
	和 洋 裁		9	72	—	72	51	—	51	20	—	20	52	—	52
	料 理		—	—	—	—	—	—	—	—	—	—	—	—	—
	編物・手芸		3	64	—	64	64	—	64	10	—	10	54	—	54
文化・教養		2	64	—	64	64	—	64	—	—	—	64	—	64	
予 備 校		1	96	69	27	96	69	27	—	—	—	96	69	27	

資料 県統計システム課「学校基本調査結果」

## 208 各種学校卒業生数

(平成4～6.3)  
(私立)

区 分	卒業生数 (前年度間)		
	計	男	女
平成4年3月	582	183	399
5	611	206	405
6	533	200	333

資料 県統計システム課「学校基本調査結果」

## 209 各種学校教員数, 職員数

(平成4～6.5.1現在)  
(私立)

区 分	教 員 数 (本務者)			職 員 数 (本務者)		
	計	男	女	計	男	女
平成4年5月	94	31	63	23	5	18
5	96	31	65	24	5	19
6	94	31	63	19	5	14

資料 県統計システム課「学校基本調査結果」

## 210 専修学校設置者別学校数（平成4～6.5.1現在）

（国立・公立・私立）

区 分	計	国 立	公 立	私 立	学 校	準学校	財 団	社 団	その他	個 人
					法 人	法 人	法 人	法 人	の法人	
平成4年5月	25	2	2	21	4	3	2	2	2	8
5	26	2	2	22	5	3	2	2	2	8
6	26	2	2	22	5	3	2	2	2	8

資料 県統計システム課「学校基本調査結果」

## 211 専修学校課程別生徒数（平成4～6.5.1現在）

（単位：人）

区 分	計			国 立			公 立			私 立		
	計	男	女	計	男	女	計	男	女	計	男	女
平成4年5月	2,346	678	1,668	217	2	215	655	73	582	1,474	603	871
5	2,480	770	1,710	218	4	214	670	91	579	1,592	675	917
6	2,636	895	1,741	215	6	209	741	120	621	1,680	769	911
高等課程	474	122	352	—	—	—	372	69	303	102	53	49
専門課程	2,109	749	1,360	215	6	209	369	51	318	1,525	692	833
一般課程	53	24	29	—	—	—	—	—	—	53	24	29

資料 県統計システム課「学校基本調査結果」

## 212 専修学校前年度間の卒業生数（平成4～6.3）

（単位：人）

区 分	計			国 立			公 立			私 立		
	計	男	女	計	男	女	計	男	女	計	男	女
平成4年3月	996	242	754	84	—	84	272	19	253	640	223	417
5	999	252	747	81	—	81	281	29	252	637	223	414
6	1,039	311	728	91	2	89	227	20	207	721	289	432

資料 県統計システム課「学校基本調査結果」

## 213 専修学校教員数及び職員数 (平成4～6.5.1現在)

(国立・公立・私立)

(単位：人)

区 分	教 員 数 (本務者)									職 員 数 (本務者)										
	総 数	国 立			公 立			私 立			総 数	国 立			公 立			私 立		
		女	計	男	女	計	男	女	女	計		男	女	計	男	女				
平成4年5月	145	8	31	—	31	106	51	55	50	8	7	2	5	35	14	21				
5	153	8	30	—	30	115	56	59	54	8	7	2	5	39	15	24				
6	155	8	32	1	31	115	57	58	54	9	7	2	5	38	13	25				

資料 県統計システム課「学校基本調査結果」

## 214 大学・大学院等の学生数 (平成4～6.5.1現在)

(国立・私立)

(単位：人)

区 分	大学学生数計			計のうち学部 学生数 (再掲)			計のうち大学院 学生数 (再掲)			短期大学校			高等専 門学校		
	計	男	女	計	男	女	計	男	女	計	男	女	計	男	女
平成4年5月	10,265	5,471	4,794	8,614	4,181	4,433	1,040	832	217	5,431	1,194	4,237	807	741	66
5	10,557	5,746	4,811	8,761	4,320	4,441	1,151	933	218	5,505	1,214	4,291	815	719	96
6	11,136	6,163	4,973	9,234	4,701	4,533	1,266	988	278	4,983	961	4,022	820	717	103
{ 国 立 私 立	7,589	5,182	2,407	5,750	3,750	2,000	1,230	965	265	887	516	371	820	717	103
	3,547	981	2,566	3,484	951	2,533	36	23	13	4,096	445	3,651	—	—	—

注1 大学学生数には、学部のほか大学院、専攻科及び別科の学生並びに聴講生等を含む。

注2 短期大学学生数には、本科学生のほか、専攻科及び別科の学生並びに聴講生を含む。

資料 文部省「学校基本調査報告書」

## 215 大学・大学院等の教員数及び職員数 (平成6.5.1現在)

(単位：人)

区 分	教 員 数 (本務者)			職 員 数 (本務者)			
	計	男	女	計	男	女	
大学・大学院	計	1,300	1,105	195	1,242	554	688
	国 立	947	854	93	1,113	517	596
	私 立	353	251	102	129	37	92
短 期 大 学	計	232	144	88	110	37	73
	国 立	43	24	19	16	13	3
	私 立	189	120	69	94	24	70
高等専門学校 (国 立)	62	61	1	…	…	…	

資料 文部省「学校基本調査報告書」

## 216 大学・短期大学の卒業後の状況調査（国立+私立）

（平成4～6.5.1現在）

（単位：人）

区 分	計	進学者	就職者	就 職 進学者	一時的な 仕事に 就いた者	無業者	そ の 他	
							死亡・不祥	臨床研修医 (予定者を含む)
〈男女計〉								
大 学								
平成4年3月	1,865	301	1,274	—	65	131	8	86
5	1,905	351	1,201	—	85	177	6	85
6	1,956	402	1,175	—	100	197	5	77
短期大学								
平成4年3月	1,994	60	1,678	—	117	139	—	…
5	2,241	67	1,879	—	106	189	—	…
6	2,463	95	1,929	—	136	303	—	…
〈男〉								
大 学								
平成4年3月	844	242	517	—	10	9	7	59
5	844	276	441	—	9	46	6	66
6	885	287	467	—	11	56	4	60
短期大学								
平成4年3月	340	20	303	—	—	17	—	…
5	341	28	288	—	—	25	—	…
6	384	28	315	—	6	35	—	…
〈女〉								
大 学								
平成4年3月	1,021	59	757	—	55	122	1	27
5	1,061	75	760	—	76	131	—	19
6	1,071	115	708	—	89	141	1	17
短期大学								
平成4年3月	1,654	40	1,375	—	117	122	—	…
5	1,900	39	1,591	—	106	164	—	…
6	2,079	67	1,614	—	130	268	—	…

注1 「進学者」とは、大学院研究科、大学学部、短期大学本科、専攻科、別科のいずれかに入学した者をいう。

注2 「一時的な仕事に就いた者」とは、臨時的な収入を目的とする仕事に就いた者をいう。

注3 「無業者」には、専修学校及び各種学校等の入学者を含む。

資料 文部省「学校基本調査報告書」

## 217 大学院・高等専門学校の卒業生数（平成4～6.3）

（国立+私立）

区 分	大 学 院						高 等 専 門 学 校		
	修 士 課 程			博 士 課 程			計	男	女
	計	男	女	計	男	女			
平成4年3月	346	269	77	41	35	6	160	158	2
5	392	298	94	33	30	3	148	147	1
6	423	332	91	65	58	7	139	128	11

注 大学院の博士課程の卒業生には、所定の年限以上在学し、所定の単位を修得した後、学位を取らずに満期退学した者も含む。

資料 文部省「学校基本調査報告書」

## 218 地 方 教 育 費 (平成4～6年度)

(単位：金額・千円)

区 分	総 額	学 校 教 育 費				
		全 学 校	幼 稚 園	小 学 校	中 学 校	盲・聾・養護学校
総 教 育 費 総 額 平 成 4 年 度 5 6	141,020,904 147,282,186 151,318,632	118,041,667 121,731,755 123,754,331	5,848,715 5,925,990 6,206,995	48,834,634 49,245,494 47,733,174	29,037,008 27,786,386 28,217,889	5,977,095 6,549,404 6,860,324
財 源 別 内 の 課 費 地 方 債 ・ 寄 付 金 以 外 の 公 費 都 道 府 庫 補 助 支 出 金 市 町 村 支 出 金 地 方 債 組 入 れ ら れ た 寄 付 金 公 費 組 入 れ ら れ ない 寄 付 金 公 費 P T A 寄 付 金 支 出 の 他 の 寄 付 金 消 費 費 目 別 支 内 出 費 人 員 外 の 給 与 費 教 上 記 育 以 外 の 人 動 費 教 管 補 所 助 定 活 支 動 払 費 資 債 本 務 的 償 支 還 費 生 徒 (人 口) 1 人 当 た り 経 費 (円) 生 徒 数 (人 口)	143,493,315 26,815,110 77,362,469 39,315,736 7,134,398 91,843 599,076 324,786 274,290	119,429,644 26,200,580 67,729,946 25,499,118 3,713,840 11,771 599,076 324,786 274,290	5,948,713 193,543 5,165 5,750,005 189,900 86 68,296 59,940 8,356	46,606,689 15,356,676 20,083,744 11,166,269 928,094 8,815 189,576 127,006 62,570	27,146,112 8,860,062 11,272,098 7,013,952 908,446 2,870 160,461 70,722 89,739	6,624,025 1,605,554 5,018,471 — 233,000 — 3,299 3,057 242
支 出 費 目 別 支 内 出 費 人 員 外 の 給 与 費 教 上 記 育 以 外 の 人 動 費 教 管 補 所 助 定 活 支 動 払 費 資 債 本 務 的 償 支 還 費 生 徒 (人 口) 1 人 当 た り 経 費 (円) 生 徒 数 (人 口)	119,139,105 93,327,397 71,074,986 22,252,411 2,830,307 3,182,423 1,751,347 723,328 23,449,922 8,729,605	101,814,802 93,327,397 71,074,986 22,252,411 2,830,307 3,182,423 1,751,347 723,328 16,744,081 5,195,448	5,264,946 4,848,429 3,872,338 976,091 145,759 181,222 59,759 29,777 688,475 253,574	41,554,107 38,382,706 28,539,393 9,843,313 881,191 1,260,174 717,028 313,008 3,701,130 2,477,937	23,868,022 21,392,463 16,176,383 5,216,080 741,122 774,228 734,782 225,427 3,287,928 1,061,939	5,975,462 5,649,526 4,219,207 1,430,319 115,441 98,736 85,482 26,277 836,480 48,382
生 徒 (人 口) 1 人 当 た り 経 費 (円) 生 徒 数 (人 口)	— —	— —	635,247 9,771	838,351 56,937	912,639 30,919	9,971,401 688

区 分	学 校 教 育 費				社 会 教 育 費	教 育 行 政 費
	高 等 学 校			専 修 学 校		
	全 日 制	定 時 制	通 信 制			
総 教 育 費 総 額 平 成 4 年 度 5 6	26,516,187 30,464,436 32,668,608	1,248,213 1,246,478 1,475,713	218,292 217,691 256,130	361,523 295,876 335,498	14,979,786 17,592,434 18,872,948	7,999,451 7,957,997 8,691,353
財 源 別 内 の 課 費 地 方 債 ・ 寄 付 金 以 外 の 公 費 都 道 府 庫 補 助 支 出 金 市 町 村 支 出 金 地 方 債 組 入 れ ら れ た 寄 付 金 公 費 組 入 れ ら れ ない 寄 付 金 公 費 P T A 寄 付 金 支 出 の 他 の 寄 付 金 消 費 費 目 別 支 内 出 費 人 員 外 の 給 与 費 教 上 記 育 以 外 の 人 動 費 教 管 補 所 助 定 活 支 動 払 費 資 債 本 務 的 償 支 還 費 生 徒 (人 口) 1 人 当 た り 経 費 (円) 生 徒 数 (人 口)	31,040,836 160,213 29,319,469 1,561,154 1,454,400 — 173,372 60,935 112,437	1,472,678 21,807 1,443,133 7,738 — — 3,035 2,089 946	255,093 2,725 252,368 — — 1,037 1,037 —	335,498 — 335,498 — — — — — —	15,403,048 190,742 6,214,231 8,998,075 3,401,028 68,872 — — —	8,660,623 423,788 3,418,292 4,818,543 19,530 11,200 — — —
支 出 費 目 別 支 内 出 費 人 員 外 の 給 与 費 教 上 記 育 以 外 の 人 動 費 教 管 補 所 助 定 活 支 動 払 費 資 債 本 務 的 償 支 還 費 生 徒 (人 口) 1 人 当 た り 経 費 (円) 生 徒 数 (人 口)	23,205,412 21,296,858 16,892,944 4,403,914 862,257 809,112 118,274 118,911 8,115,294 1,347,902 1,109,404 29,447	1,363,590 1,225,087 928,633 296,454 53,220 43,751 33,767 7,765 106,409 5,714 1,721,952 857	255,385 236,983 184,654 52,329 14,232 166 2,150 1,854 745 — 276,002 928	327,878 295,345 261,434 33,911 17,085 15,034 105 309 7,620 — 449,729 746	8,932,786 — — — — — — — 6,408,165 3,531,997 22,524 837,913	8,391,517 — — — — — — — 297,676 2,160 10,373 837,913

注1 人口は3月末日の住民基本台帳人口による。  
 2 社会教育費、教育行政費は、人口1人当り教育費である。  
 3 平成6会計年度に、調査項目の変更が行われた。  
 資料 県教育委員会総務課企画広報室

# 21 文化・觀光

## 219 県立図書館

### (1) 蔵書 (平成2～6年度)

(単位：冊)

資料別	総数	総記	哲学	歴史	社会科学	自然科学	技術	産業	芸術	語学	文学	その他
平成2年度	605,648	40,769	26,610	53,037	115,433	45,201	38,927	30,356	43,348	9,477	202,490	—
3	670,831	29,998	27,927	53,026	112,851	47,206	37,933	26,760	45,103	10,494	221,924	57,609
4	727,975	34,833	30,202	57,528	123,458	50,658	42,695	29,455	51,072	11,339	237,359	59,376
5	787,222	40,415	32,457	62,321	134,812	54,696	47,727	32,728	57,208	12,387	252,958	59,513
6	840,222	45,288	34,420	66,009	144,206	58,307	52,598	35,420	63,221	13,317	268,015	59,421
館内用図書	653,564	42,615	28,300	55,901	128,809	45,224	46,460	32,509	53,612	11,096	149,617	59,421
┌ 一般用図書	366,518	20,724	23,757	39,898	83,989	30,633	31,726	19,993	33,188	8,305	74,296	9
├ 児童図書	82,842	2,205	927	4,013	4,462	6,870	2,163	943	5,281	982	51,003	3,993
├ 郷土資料	90,066	7,700	2,392	9,679	28,448	3,819	3,591	7,451	7,074	602	19,175	135
├ 視聴覚資料	8,407	52	495	172	369	120	85	23	1,951	645	1,998	2,497
└ 逐次刊行物	105,731	11,934	729	2,139	11,541	3,782	8,895	4,099	6,118	562	3,145	52,787
館外用図書	183,119	2,640	6,037	10,005	15,296	12,127	6,012	2,896	9,535	1,853	116,718	0
点字図書	3,539	33	83	103	101	956	126	15	74	368	1,680	0

資料 県立図書館

### (2) 図書館利用状況 (平成3～6年度)

年 度	開館日数 (日)	延べ入館者数 (人)	登録者数 (人)	貸出利用者数 (人)	相談 (参考奉仕) (件)				リクエスト (予約) (件)		各種集会活動 (人)
					合計	口頭	電話	文書	児童書	一般書	
平成3年度	282	414,346	20,216	143,486	2,160	830	1,271	59	1,278	4,924	3,446
4	279	451,779	60,552	146,443	1,835	747	999	89	859	7,877	3,556
5	281	425,800	60,380	152,879	1,946	803	1,061	82	884	9,401	2,400
6	276	414,603	51,127	149,142	1,830	758	1,016	56	681	8,407	2,269

個人貸出 (冊)							市町村協力 (冊)			へき地 校文庫 (冊)	地域貸出 文庫団体 貸出読書 会文庫 (冊)	点字図 書分室 貸出 (冊)
一般書	郷土資料	児童書	洋書	視聴覚資料	逐次刊行物	その他	協力貸出	協力一括貸出	配本所貸出			
430,251	5,616	253,497	2,609	39,698	29,834	82	6,430	25,490	34,757	8,010	13,554	1,966
456,509	6,823	239,961	2,541	34,432	36,659	49	10,215	4,921	23,267	7,020	2,593	1,788
484,031	8,295	245,309	2,848	36,848	40,818	66	10,665	750	26,370	3,390	1,565	1,368
477,348	8,862	233,281	3,852	29,125	40,671	65	9,060	0	17,515	5,220	2,686	539

資料 県立図書館



## 220 博物館・動物園（平成4～6年度）

館名	職員数 本務	敷地面積 (㎡)	建物面積		資料の数量		開館日数	年間延 入館者数	
			建物 (㎡)	陳列室 (㎡)	人文科学 (点)	自然科学 (点)			
県立博物館	平成4年度	19	—	占用部分 (8,113)	2,288	10,807	195,230	{常設展 299 企画展 115}	{79,133 29,804}
	5	19	—	(8,113)	2,288	12,150	258,748	{常設展 300 企画展 127}	{69,480 23,265}
	6	19	—	(8,113)	2,288	12,644	271,389	{常設展 299 企画展 133}	{52,147 22,923}
県立鳥居 記念博物館	平成4年度	4	1,199.99	449.83	262.82	256	—	289	10,461
	5	4	1,199.99	449.83	262.82	256	—	281	9,829
	6	4	1,199.99	449.83	262.82	256	—	278	7,910
徳島市立 動物園	平成4年度	10	11,170	2,992	—	—	{80種 223点}	361	106,936
	5	10	11,170	2,992	—	—	{80種 222点}	361	100,374
	6	11	11,170	2,992	—	—	{78種 219点}	361	86,396

注 県立博物館及び動物園の入館者数は乳幼児を除く。  
資料 県立博物館，県立鳥居記念博物館，徳島市立動物園

## 221 都市公園（平成4～6年度末）

（単位：面積・ヘクタール）

市町村	総数		運動公園		児童公園		近隣公園		地区公園		総合公園		広域公園	
	箇所	面積	箇所	面積	箇所	面積	箇所	面積	箇所	面積	箇所	面積	箇所	面積
平成4年度末	200	303.70	9	104.10	155	23.34	12	19.99	6	22.55	17	92.74	1	40.98
5	200	303.56	9	104.10	154	22.77	14	21.77	5	21.20	17	92.74	1	40.98
6	205	329.33	8	105.00	157	23.88	15	24.05	5	21.22	7	87.82	13	67.36
徳島市	103	220.93	3	63.06	77	10.80	4	5.26	3	14.60	4	68.14	12	59.07
鳴門市	39	47.48	1	25.60	31	6.07	4	4.38	1	0.72	1	9.70	1	1.01
小松島市	4	7.54	—	—	4	0.26	—	—	—	—	—	—	(1)	7.28
阿南市	3	6.36	1	5.90	2	0.46	—	—	—	—	—	—	—	—
石井町	4	7.58	—	—	3	0.40	—	—	—	—	1	7.18	—	—
那賀川町	2	2.53	1	2.20	1	0.33	—	—	—	—	—	—	—	—
羽ノ浦町	14	1.87	1	0.74	13	1.13	—	—	—	—	—	—	—	—
牟岐町	2	6.03	—	—	1	0.13	—	—	1	5.90	—	—	—	—
松茂町	4	4.41	—	—	1	0.05	3	4.36	—	—	—	—	—	—
北島町	18	4.79	—	—	17	2.69	1	2.10	—	—	—	—	—	—
鴨島町	5	4.83	—	—	3	0.68	1	1.35	—	—	1	2.80	—	—
貞光町	1	0.10	—	—	1	0.10	—	—	—	—	—	—	—	—
池田町	6	14.88	1	7.50	3	0.78	2	6.60	—	—	—	—	—	—

注 1 総合公園には、特殊公園及び緑地を含む。  
2 小松島市の広域公園(1)箇所は、徳島市の広域公園1箇所に含まれる。  
資料 県都市計画課

## 222 観 光

### ブロック別観光入込客数（平成2～6年）

（単位：千人）

ブロック別		平成2年	3	4	5	6
総 数	計	11,219	11,591	11,475	11,068	11,200
	県外	5,406	5,490	5,372	5,123	5,130
	県内	5,813	6,101	6,103	5,945	6,070
鳴 門	計	4,378	4,449	4,333	4,213	4,204
	県外	2,308	2,395	2,298	2,254	2,209
	県内	2,070	2,054	2,035	1,959	1,995
徳 島	計	2,682	3,088	3,002	2,942	2,941
	県外	964	1,012	1,044	980	984
	県内	1,718	2,076	1,958	1,962	1,957
阿 南	計	2,233	2,100	2,209	2,063	2,123
	県外	959	904	899	864	860
	県内	1,274	1,196	1,310	1,199	1,263
剣 山	計	1,926	1,954	1,931	1,850	1,932
	県外	1,175	1,179	1,131	1,025	1,077
	県内	751	775	800	825	855

資料 県観光振興課

## 223 公民館・図書館及び施設等（平成4～6年度末）

区 分	公 民 館				図 書 館
	計	中 央 館	地 区 館	分 館	
平成4年度末	342	38	145	159	20
5	296	38	142	116	20
6	296	38	142	116	22

博物館及び博物館に準ずる施設	隣 保 館	老人福祉センター
3		43
5		43
6		43
		30
		30
		30

資料 県教育委員会生涯学習課，高齢促進福祉課，同和対策課

## 224 団体及び委員会

### (1) 社会教育委員（平成4～6年度）

(単位：人)

年 度	総 数				県				市 町 村			
	委 員 数				委 員 数				委 員 数			
	計	学校長	団 体 代 表	学 識 経 験 者	計	学校長	団 体 代 表	学 識 経 験 者	計	学校長	団 体 代 表	学 識 経 験 者
平成4年度	686	142	311	233	15	1	6	8	671	141	305	225
5	686	142	312	232	15	1	6	8	671	141	306	224
6	705	153	310	242	15	1	6	8	690	152	304	234

資料 県教育委員会生涯学習課

### (2) 宗教法人数（平成4～6年度末）

区 分	総 数	徳 島 市	鳴 門 市	小 松 島 市	阿 南 市	勝 浦 郡	名 東 郡
平成4年度末	2,368	454	151	96	187	57	12
5	2,368	454	151	96	187	57	12
6	2,368	454	151	96	187	57	12
神 道 系	1,385	212	83	58	107	30	5
仏 教 系	646	139	56	20	56	20	4
キリスト教系	30	13	2	2	2	—	—
諸 教	307	90	10	16	22	7	3

区 分	名西郡	那賀郡	海部郡	板野郡	阿波郡	麻植郡	美馬郡	三好郡
平成4年度末	165	163	174	208	77	145	244	235
5	165	163	174	208	77	144	245	235
6	165	163	174	208	77	144	245	235
神 道 系	109	117	87	108	50	81	178	160
仏 教 系	38	33	68	67	16	39	42	48
キリスト教系	1	1	2	3	—	1	2	1
諸 教	17	12	17	30	11	23	23	26

資料 県総務県民課

### (3) 青年団・婦人団体・ボーイスカウト（平成2～6年度）

年 度	青 年 団				婦 人 団 体			ボーイスカウト	
	団 数	団 員 数			連合会	単位団	会員数	隊 数	隊員数
		総 数	男	女					
平成2年度	41	1,497	988	509	14	159	76,323	50	1,040
3	38	1,383	882	501	14	157	76,323	50	1,075
4	38	1,001	629	372	14	159	76,323	56	1,105
5	38	1,400	906	494	14	155	76,323	58	989
6	30	1,028	659	369	14	145	70,713	55	910

資料 県教育委員会生涯学習課

## 225 市町村別テレビ受信契約数（平成4～6年度末）

市 町 村	衛 星 契 約 数	地 上 契 約 数	放 送 受 信 契 約 数 合 計
平 成 4 年 度 末	34,021	187,601	221,622
5	40,440	181,966	222,406
6	44,498	178,140	222,638
徳 島 市	13,523	61,751	75,274
鳴 門 市	2,550	14,745	17,295
小 松 市	1,532	9,293	10,825
阿 南 市	2,533	12,281	14,814
勝 浦 町	195	1,620	1,815
上 勝 町	42	723	765
佐 那 河 内 村	262	547	809
石 井 町	3,884	2,207	6,091
神 山 町	714	2,018	2,732
那 賀 川 浦 町	279	2,040	2,319
鷲 敷 町	458	2,525	2,983
相 賀 町	493	496	989
上 賀 町	418	640	1,058
木 那 賀 村	61	849	910
木 由 沢 村	12	324	336
日 和 頭 岐 村	184	603	787
牟 岐 町	166	1,222	1,388
海 部 町	378	1,557	1,935
海 部 南 部 町	224	1,901	2,125
海 部 喰 町	257	1,712	1,969
松 北 島 町	273	689	962
藍 住 野 板 野 成 町	907	331	1,238
板 上 吉 土 町	601	2,971	3,572
上 吉 土 町	1,513	3,664	5,177
市 阿 鴨 川 山 郷 村	1,209	5,166	6,375
美 脇 美 半 貞 村	615	2,212	2,827
一 穴 木 三 三 野 好 町	806	2,088	2,894
池 山 井 三 東 祖 谷 山 村	191	1,591	1,782
西 祖 谷 山 村	855	1,187	2,042
池 山 井 三 東 祖 谷 山 村	903	2,045	2,948
美 脇 美 半 貞 村	1,058	2,298	3,356
一 穴 木 三 三 野 好 町	1,247	5,088	6,335
池 山 井 三 東 祖 谷 山 村	286	1,978	2,264
美 脇 美 半 貞 村	1,363	1,835	3,198
一 穴 木 三 三 野 好 町	77	450	527
池 山 井 三 東 祖 谷 山 村	718	3,967	4,685
美 脇 美 半 貞 村	257	2,207	2,464
一 穴 木 三 三 野 好 町	370	1,535	1,905
池 山 井 三 東 祖 谷 山 村	249	1,578	1,827
美 脇 美 半 貞 村	27	396	423
一 穴 木 三 三 野 好 町	436	1,709	2,145
池 山 井 三 東 祖 谷 山 村	101	390	491
美 脇 美 半 貞 村	300	1,073	1,373
一 穴 木 三 三 野 好 町	244	1,440	1,684
池 山 井 三 東 祖 谷 山 村	793	4,847	5,640
美 脇 美 半 貞 村	205	1,700	1,905
一 穴 木 三 三 野 好 町	167	1,297	1,464
池 山 井 三 東 祖 谷 山 村	414	2,138	2,552
美 脇 美 半 貞 村	83	650	733
一 穴 木 三 三 野 好 町	65	566	631

資料 NHK徳島放送局  
注 衛星契約とは、衛星カラー契約・衛星普通契約・特別契約を総称したもの。

# 226 文 化 財

## (1) 国指定文化財種別数 (平成5～7. 3. 31現在)

区 分	総 数	重要文化財(有形文化財)					記念物			民俗 文化財		無形 文化財		伝統的 保存地 建造物 群区	選定保存技術				重要美術品			
		美術工芸品					史 跡	名 勝	天 然 物	有 形 民 俗 財	無 形 民 俗 財	芸 能	工 芸 技 術		有 形		無 形		繪 画	工 芸 品	書 跡	考 古 資 料
		繪 画	彫 刻	書 跡	考 古 資 料	建 造 物									保 存 団 体	保 持 者	保 存 団 体	保 持 者				
平成5年3月	77	7	14	3	2	12	4	2	19	4	1	-	-	1	-	-	1	1	1	1	2	2
6	78	7	14	3	2	13	4	2	19	4	1	-	-	1	-	-	1	1	1	1	2	2
7	79	7	14	3	2	13	4	2	20	4	1	-	-	1	-	-	1	1	1	1	2	2

資料 県教育委員会文化財課

## (2) 県指定文化財種別数 (平成5～7. 3. 31現在)

区 分	総 数	有 形 文 化 財							記 念 物			民 俗 文 化 財		無 形 文 化 財	
		美 術 工 芸 品							史 跡	名 勝	天 然 物	有 形 民 俗 財	無 形 民 俗 財	芸 能	工 芸 技 術
		繪 画	彫 刻	工 芸 品	書 跡	考 古 資 料	歴 史 資 料	建 造 物							
平成5年3月	297	24	78	43	23	9	4	9	26	1	58	4	10	-	8
6	297	24	79	43	23	9	4	9	26	1	58	4	10	-	7
7	299	24	80	44	23	9	4	9	26	1	58	4	10	-	7

資料 県教育委員会文化財課

## (3) 国指定文化財 (平成7. 3. 31現在)

### 重要文化財

種 別	名 称	員数	所 在 地	所有者又は 管 理 者	指定年月日
絵 画	絹本著色釈迦三尊像	1幅	小松島市立江町大字立江字若松13	立江寺	明治43. 8. 29
"	絹本著色仏涅槃図	"	麻植郡山川町木綿麻山	高越寺	"
"	絹本著色聖衆来迎図	"	三好郡池田町白地ノロウチ763-2	雲辺寺	"
"	絹本著色楊柳観音像	"	井川町辻中岡34	長楽寺	"
"	絹本著色文殊菩薩像	"	三加茂町字中庄2586	長善寺	"
"	絹本著色金剛薩埵像	"	"	"	昭和42. 6. 15
"	絹本著色細川成之像	"	徳島市丈六町丈領32	丈六寺	"
彫刻	木造地藏菩薩半跏像	1軀	福島本町3丁目6	東照寺	明治44. 8. 9
"	木造十一面観音立像	"	国府町井戸字北屋敷80の1	井戸寺	"
"	木造聖観音坐像	"	丈六町丈領32	丈六寺	"
"	木造如意輪観音坐像	"	多家良町中津峰127	如意輪寺	"
"	木造地藏菩薩立像	"	勝浦郡勝浦町生名	鶴林寺	"
"	木造大己貴命立像	"	阿南市長生町宮内	八杵神社	"
"	木造男神立像	"	"	"	"

資料 県教育委員会文化財課

## 重要文化財(続き)

種 別	名 称	員数	所 在 地	所有者又は 管 理 者	指定年月日
彫 刻	木造薬師如来坐像	1 軀	名西郡石井町字城ノ内605	童 学 寺	明治44. 8. 9
"	木造阿弥陀如来坐像	"	鳴門市大麻町桧ダンノ上12	極 楽 寺	"
"	木造毘沙門天立像	"	美馬郡脇町大字北庄1308	最 明 寺	"
"	木造釈迦如来坐像	"	麻植郡鳴島町飯尾1525	藤 井 寺	"
"	木造毘沙門天立像	"	三好郡池田町白地ノロウチ763-2	雲 辺 寺	"
"	木造千手観音坐像 経尋作	"	"	"	"
"	木造聖観音立像	"	" 三野町加茂野宮	瀧 寺	"
書 跡	紙本墨書二品家政所下文 長寛元年九月廿五日 付 紺紙金泥法華経八卷	1 卷	阿南市長生町宮内	八 杵 神 社	43. 8.29
"	紙本墨書聖徳太子伝暦	2 卷	徳島市南島田町1丁目11	本 願 寺	"
"	紙本墨書仲文章残卷 正安二年六月八日書写	1 卷	小松島市小松島町字松島10-1	西野 武明	昭和13. 7. 4
考 古	銅 経 筒	1 個	板野郡上板町神宅字大山4	大 山 寺	明治43. 8.29
"	流水文銅鐸	1 口	阿南市山口町末広93-1	田村藤太郎	昭和37. 2.21
建造物	丈六寺三門	1 棟	徳島市丈六町丈領32	丈 六 寺	28. 3.31
"	丈六寺観音堂	"	"	"	"
"	丈六寺本堂(元方丈)	"	"	"	"
"	切幡寺大塔	1 基	阿波郡市場町切幡観音129	切 幡 寺	50. 6.23
"	田中家住宅	11棟	名西郡石井町藍畑字高畑705	田中 誠	51. 2. 3
"	三木家住宅	1 棟	美馬郡木屋平村貢143	三木 信夫	"
"	旧小采家住宅	"	三好郡東祖谷山村菅生28	東祖谷山村	"
"	木村家住宅	"	" 釣井107	木村 巧	"
"	福永家住宅	6 棟	鳴門市鳴門町高島字浜中一	福永 陽一	51. 5.20
"	粟飯原家住宅	1 棟	名西郡神山町下分字栗生野125	粟飯原厚治	"
"	旧長岡家住宅	"	美馬郡脇町大字猪尻字西上野34	脇 町	"
"	田中家住宅	"	勝浦郡上勝町大字旭字的場37	田中 保行	"
"	一宮神社	"	徳島市一宮町西丁	笠原 安晴	平成 5. 4.20

## 重要民俗文化財

種 別	名 称	員数	所 在 地	所有者又は 管 理 者	指定年月日
重要有形民俗文化財	祖谷の蔓橋	1 件	三好郡西祖谷山村善徳	西祖谷山村	昭和30. 2. 3
"	阿波藍栽培加工用具	1式 93点	板野郡藍住町奥野字矢上前32-1	藍 住 町 教育委員会	30. 4.22
"	鳴門の製塩用具	143点	鳴門市撫養町南浜字東浜24-1	鳴 門 市	42. 6.17
"	阿波の和三盆製造用具	99点	板野郡松茂町中喜来字中須20	三木文庫 三木与吉郎	49. 2.18
重要無形民俗文化財	西祖谷の神代踊	1件	三好郡西祖谷山村	神 代 踊 保 存 会	51. 5. 4

## 重要伝統的建造物群保存地区

種 別	名 称	員数	所 在 地	所有者又は 管 理 者	指定年月日
重要伝統的建造物群保存地区	脇町南町伝統的建造物群保存地区	約5.3 ヘクタール	美馬郡脇町字突抜町及び 字町南(各一部)	脇 町	昭和63.12.16

## 財(続き)

文化財(続き)  
史跡・名勝・天然記念物

種別	名称	員数	所在地	所有者又は 管理者	指定年月日
特別 天然 記念物	加茂の大クス	1 樹	三好郡三加茂町1482	三加茂町	昭和31. 7. 19
天然 記念物	カモンカ		県内山岳地帯		9. 5. 1 (全国的指定)
"	オオサンショウウオ		県下一円		27. 3. 29 (全国的指定)
"	カワウソ		県下一円		40. 5. 12 (全国的指定)
史跡	段の塚穴	2 基	美馬郡美馬町字坊僧368・373	美馬町	17. 10. 14
"	阿波国分尼寺跡		名西郡石井町石井字尼寺	石井町 教育委員会	48. 4. 14
"	郡里廃寺跡	1 件	美馬郡美馬町字銀杏木、願勝寺	曾我部平三郎 他 30人	51. 3. 22
"	丹田古墳	1 基	三好郡三加茂町西庄加茂山	三加茂町 教育委員会	52. 7. 16
名勝	鳴門	1 件	鳴門市鳴門町土佐泊浦字福地字大毛	鳴門市	6. 2. 20
"	旧徳島城表御殿庭園		徳島市徳島町城ノ内1の9	徳島市	16. 12. 13
天然 記念物	弁天島熱帯性植物群落		阿南市橋町小勝186	阿南市	大正11. 3. 8
"	母川のオオウナギ生息地		海部郡海部町高園母川通称裂ヶ岩より 上下流 2 km	海部町	12. 3. 7
"	鳴門の根上りマツ		鳴門市鳴門町土佐泊浦字大毛234の9の2	鳴門市	13. 12. 9
"	阿波の土柱		阿波郡阿波町北山540の内 桜岡468・470・472・473の内	阿波町	昭和 9. 5. 1
"	乳保神社のイチヨウ	1 樹	板野郡上板町瀬部字西井内 763・766の2	乳保神社	19. 11. 7
"	沢谷のタヌキノシヨクダイ発生地		那賀郡木沢村大字亀井谷34の1・34の3	木沢村	29. 12. 25
"	野神の大センダン	1 樹	阿波郡阿波町野神3の1	阿波町	32. 6. 19
"	大浜海岸のウミガメおよびその産卵地		海部郡日和佐町大浜海岸一帯	日和佐町 教育委員会	42. 8. 16
"	美郷のホタルおよびその生息地		麻植郡美郷村全域	美郷村 教育委員会	45. 8. 29
"	出羽島大池のシラタマモの自生地		海部郡牟岐町大字牟岐浦字出羽島	出羽島漁業 協同組合	47. 3. 16
"	津島暖地性植物群落		海部郡牟岐町大字牟岐浦字馬路	牟岐町	48. 4. 23
"	穴喰浦の化石漣痕		海部郡穴喰町大字穴喰浦字古目83番の1 のうち実測376. 90㎡, 84番の1のうち実 測407. 30㎡, 84番の42, 84番の43, 84番 の62, 84番の63	穴喰町 教育委員会	54. 11. 26
"	鈴ヶ峰ヤッコソウ発生地		海部郡穴喰町久保取238 円通寺境内	穴喰町 教育委員会	"
"	船窪のオンツツジ群落		麻植郡山川町字奥の井387の11, 387の12	山川町	60. 10. 26
"	三嶺・天狗塚のミヤマクマザサ及び コメツツジ群落		三好郡東祖谷山村菅生699-1ほか	東祖谷山村	平成 6. 9. 1
"	ヤマネ		県下一円		昭和50. 6. 26 (全国的指定)

## 選定保存技術・重要美術品

種別	名称	員数	所在地	所有者又は 管理者	指定年月日
選定保 存技術	文楽人形(首)製作修理		鳴門市大津町大代1213の1	大江 武雄 (大江巳之助)	昭和51. 5. 4
"	阿波藍製造技術保存会		板野郡上板町七条字経塚42 上板町教育委員会	会長 佐藤 昭人	53. 5. 9
絵画	絹本着色釈迦三尊像	1 幅	勝浦郡勝浦町生名	鶴林寺	15. 6. 7
書跡	大般若経 第214残巻	1 巻	阿波郡阿波町北柴生24	小川 良實	9. 3. 20
"	大般若経巻 第485(薬師寺経)	"	小松島市小松島町字松島10-1	西野 武明	14. 2. 22
考古	袈裟摺文銅鐸	1 口	徳島市八百屋町3丁目10	松浦 菊男	9. 11. 12
"	平型銅剣	2 口	名西郡神山町神領字本野間100	神山町	15. 9. 27
工芸	太刀・銘助則	1 口	小松島市中郷町字桜馬場61-3	平山 晃千	11. 9. 12

# 226 文 化

## (4) 県 指 定 文

種 別	名 称	員 数	所 在 地	所有者又は 管 理 者	指 定 年 月 日	
有 形 文化財 絵 画	紙本水墨雲竜図狩野元信筆	1 幅	小松島市小松島町金磯1-56	多田 宗篁	昭和28. 1.13	
	絹本著色三好長基像	"	板野郡藍住町勝瑞東勝地	見 性 寺	31. 2. 7	
	絹本著色三好長輝像	"	"	"	"	
	絹本著色阿弥陀三尊来迎図	"	鳴門市大麻町大谷山田59	東 林 院	34. 9.11	
	新町橋渡初之図	"	徳島市八百屋町3丁目10	松浦 菊男	"	
	絹本著色桃花孔雀雄・西王母牡 丹孔雀雌図	3 幅対 箱書共	小松島市小松島町字松島185	西野 武明	41. 3. 8	
	絹本著色聖衆来迎図	1 幅	美馬郡美馬町寺町	願 勝 寺	42. 7. 7	
	絹本著色千手観音像	"	鳴門市撫養町齊田字岩崎144	正 興 寺	"	
	絹本著色十六善神像	"	麻植郡鳴島町山路107	玉 林 寺	"	
	蜂須賀家旧蔵全国名勝絵巻	10巻	鳴門市鳴門町高島山路46	楠 育 治	42.12.19	
	絹本著色地藏来迎図	1 幅	勝浦郡勝浦町生名	鶴 林 寺	42. 6. 7	
	絹本著色祖谷山絵巻	2 巻	鳴門市鳴門町高島山路46	楠 育 治	44. 3.23	
	本金地著色秋草図(襖貼付)	4 面	阿南市新野町秋山22	平 等 寺	44. 9.10	
	千手観音像	3 幅	板野郡土成町吉田字一の坂 9	神 宮 寺	46. 2.23	
	光格上皇修学院御幸儀仗図	3 巻	鳴門市鳴門町高島山路46	楠 育 治	47. 3.17	
	両界曼荼羅	双幅	鳴門市大麻町松ダノ上12	極 楽 寺	48. 1.12	
	地藏来迎図	1 幅	美馬郡脇町大字北庄1308	最 明 寺	50. 2.12	
	絹本著色愛染明王像	"	美馬郡半田町字東久保884	神 宮 寺	57. 3. 2	
	胎蔵界曼荼羅図	"	小松島市松島町11番26号	地 蔵 寺	61. 9. 5	
	両界曼荼羅図	2 幅	小松島市田野町字本村38の 1	住 友 利 勝 4 名	"	
	絹本著色十三仏図	1 幅	美馬郡貞光町端山字木屋341	東 福 寺	62. 4. 3	
	" 阿弥陀三尊来迎図	"	名西郡石井町石井字城内ノ内826	浄 土 寺	62. 7.31	
	" 伝兜率天曼荼羅図	"	"	"	62.12. 4	
	麻布著色伝帝釈天曼荼羅図	"	名西郡神山町神領字本上角50	善 覚 寺	63. 7.29	
	彫 刻	木造男神坐像	1 軀	徳島市一宮町東 1 の192	国 中 神 社	46. 8.10
		木造如来形立像	"	"	神主 天野 尊信	"
		木造阿弥陀如来立像	"	小松島市中田町奥林5-1	成 願 寺	29. 1.29
		木造十一面観音立像	"	三好郡池田町ハヤシ1209	蓮 華 寺	"
		木造薬師如来坐像	"	鳴門市里浦町花面12	宝 珠 寺	30. 5. 6
		木造男神立像	3 軀	阿南市長生町宮内	八 梓 神 社	"
		木造男神坐像	6 軀	"	"	"
		日光菩薩・月光菩薩	2 軀	徳島市国府町井戸字北屋敷80の 1	井 戸 寺	33. 7.18
		木造薬師如来坐像	1 軀	小松島市大林町本村59	現 福 寺	35. 4. 5
線刻弥勒菩薩坐像		"	阿南市福井町椿地字小谷弥勒堂	阿 南 市 会 教 育 委 員 会	42. 1.17	
線刻阿弥陀如来坐像		"	徳島市国府町早淵392の 1 の 2	伊 沢 富 士 雄	"	
木造十一面観音立像		"	美馬郡半田町字中熊54	多 聞 寺	43. 6. 7	
木造阿弥陀如来坐像		"	那賀郡羽ノ浦町岩脇字神代地36	紫 雲 寺	43.12. 6	
木造男神坐像		"	海部郡牟岐町大字川長字天神前13	木 屋 部 落 会 木 村 丈 治	48. 1.12	
木造大日如来坐像		"	阿波郡市場町大字山の上字大西63	大 野 寺 原 田 周 侷	48. 4.17	



## 財 (続き)

## 化 財 (平成7. 3. 31現在)

種 別	名 称	員 数	所 在 地	所有者又は 管 理 者	指 定 年 月 日
有 形 文化財 彫 刻	人形芝居頭 角目頭 (熊谷) 初代天狗久 明治32. 1	1 個	名西郡神山町神領字北212-1	上村都太夫座 代表 河口 栄祐	昭和28. 7. 21
"	" 寄年頭 (太公望) 明治35. 11	"	"	"	"
"	" 景清頭 明治30. 11	"	"	"	"
"	" 大丸目頭 (光秀) 明治43 冬	"	"	"	"
"	" 角目頭 (源藏) 明治38 春	"	"	"	"
"	" 角目頭 (松王丸) 明治38 冬	"	"	"	"
"	" 角目頭 (由良之助) 明治41. 3	"	"	"	"
"	" 寄年頭 (本藏) 明治39 冬	"	"	"	"
"	" 丸目頭 (弁慶) 天狗弁 明治22. 12	"	"	"	"
"	" 丸目頭 (弁慶) 初代天狗久 明治34. 7	"	"	"	"
"	" 角目頭 (関助) 明治39. 6	"	"	"	"
"	" 角目頭 (滝口) 明治36. 4	"	"	"	"
"	" 般若丸頭 明治38. 2	"	"	"	"
"	" 世話娘頭 (お染) 明治40. 4	"	"	"	"
"	" 角目頭 (金藤次) 大正10. 11 吉日	"	阿南市新野町岡花201	岡花座代表 西村藤太郎	"
"	" 寄年頭 (本藏) 大正 8. 11	"	"	"	"
"	" 寄年頭 (宗眼) 福山佐平 天保年間	"	"	"	"
"	" 別師頭 (盛綱) 初代天狗久 大正13. 5	"	"	"	"
"	" 般若丸頭 明治34 夏	"	徳島市藍場町2丁目14 徳島県郷土文化会館	徳 島 県	"
"	" 時代娘頭 (桂姫) 昭和 8 盛夏	"	阿南市新野町岡花201	岡花座代表 西村藤太郎	"
"	" 時代女房頭 (尾上) 大正 9 夏	"	"	"	"
"	" 時代女房頭 (萩の方) 明治34 秋	"	"	"	"
"	" 丸目頭 (光秀) 明治34. 9. 1	"	板野郡松茂町中喜来字中須20	三 木 文 庫 三 木 与 吉 郎	"
"	" 別師頭 (盛綱) 明治35. 8. 1	"	"	"	"

## (4) 県 指 定

種 別	名 称	員 数	所 在 地	所有者又は 管 理 者	指 定 年 月 日
有形 文化財 彫 刻	人形芝居頭 角目頭(熊谷) 初代天狗久 明治35 春	1 個	板野郡松茂町中喜来字中須20	三 木 文 庫 三 木 与 吉 郎	昭和28. 7. 21
"	" 角目頭(重兵衛) 人形忠 明治30. 11	"	"	"	"
"	" 時代若男頭(十次郎) " 明治31. 7	"	"	"	"
"	" 家老頭(由良之助) " 明治33. 6	"	"	"	"
"	" 寄年頭(本藏) " 明治30. 10	"	"	"	"
"	" 丸目頭(弁慶) 福山佐平 天保年間	"	"	"	"
"	" 角目頭(熊谷) 初代天狗久 大正4 秋	"	鳴門市撫養町林崎字北殿町85	井 上 吉 郎	"
"	" 丸目頭(宗任) " 明治34. 4	"	"	"	"
"	" 姫頭(八重垣姫) 天狗弁 大正9. 1 中旬	"	"	"	"
"	" 家老頭(由良之助) 初代天狗久 大正3. 10	"	板野郡松茂町中喜来字中須20	三 木 文 庫 三 木 与 吉 郎	"
"	" 丸目頭(青弁慶) 福山佐平 天保年間	"	"	"	"
"	" 寄年頭(加平次) 初代天狗久 明治35 冬	"	"	"	"
"	" 三番叟頭 馬之背駒三 享保年間	"	"	"	"
"	" 寄年頭(弥陀六) 福山佐平 天保年間	"	"	"	"
"	" 寄年頭(平作) " 天保年間	"	"	"	"
"	" 角目頭(光秀) 人形忠 明治25. 8	"	"	"	"
"	" 世話娘頭(お染) " 明治22. 3	"	"	"	"
"	" 寄年頭(荒たき悪婆) 福山佐平 天保年間	"	"	"	"
"	" 寄年頭(太公望) 初代天狗久 明治31. 9. 1	"	鳴門市瀬戸町大島田字中山1-1 ホテル南海鳴門	徳島バス 株式会社 三 木 真 吾	"
"	" 時代女房頭(政岡) " 明治33 秋	"	"	"	"
"	" 角目頭(金藤次) " 昭和4 秋	"	徳島市八万町向寺山	県立博物館	昭和29. 1. 29
"	" 時代娘頭(八重垣姫) " 明治43. 1	"	"	"	"
"	" 角目頭(光秀) " 明治33 秋	"	"	"	"
"	" 時代女房頭(政岡) " 明治44. 6 吉日	"	"	"	"

## 財 (続き)

## 文化財 (続き)

種 別	名 称	員 数	所 在 地	所有者又は 管 理 者	指 定 年 月 日
有形 文化財 彫 刻	弘法大師坐像	1 軀	名西郡神山町下分字地中318	焼山寺住職 笠井 真光	48.11. 9
"	大枝鉦神社の神像	3 軀	三好郡東祖谷山村字大枝	鉦神社総代 本川 速	49. 8.30
"	銅造誕生釈迦仏立像	1 軀	阿波郡市場町大字山野上字大西63	大野寺住職 原田 周侑	50. 2.12
"	木造阿弥陀如来坐像	"	美馬郡脇町大字北庄1308	最明寺住職 下泉 恵尚	52. 1.21
"	木造聖観音坐像	"	勝浦郡勝浦町大字沼江字寺の岡 5	善入寺 山海 公雄	53. 3.14
"	木造阿弥陀如来坐像	"	三好郡東祖谷山村奥ノ井44	奥ノ井部落 44 俵 裕	53. 9. 8
"	木造毘沙門天立像	"	三好郡東祖谷山村字久保225	久保部落代表 小笠原 雄	54. 7.27
"	木造十一面観音立像	"	勝浦郡勝浦町大字中角字前山91	観音寺 新田 俊雄	54.11.24
"	"	"	徳島市多家良町池谷1850の1	青 蓮 院	58. 3.29
"	木造阿弥陀如来立像	"	名西郡石井町石井字城の内826	浄土寺住職 森 知信	59. 8. 3
"	線刻如来坐像	"	板野郡上板町引野字泉野東14	福原 巖	60. 4. 2
"	線刻如来坐像	"	"	"	"
"	木造狛犬	1 対	三好郡東祖谷山村字釣井107	五社神社総代 木村 巧	平成2 . 3.27
"	大日如来坐像	1 軀	三好郡井川町井内東375	地 福 寺	4. 7.24
"	地藏菩薩坐像	"	那賀郡那賀川町大字敷地143	万 願 寺	"
"	薬師如来坐像	"	三好郡三好町大字昼間3004	願 成 寺	5.12.21
"	木造男神坐像	"	三好郡東祖谷山村字高野	新田 神 社	6. 9. 2
工 芸	金光明最勝王經の扉の蜀光錦 曼荼羅	残 片 10数片	三好郡池田町字サラダ1802-2	藤野 安信	昭和28. 1.13
"	観松斎蒔絵の鞍・鏡	1 揃	小松島市小松島町金磯1-56	多田 宗篁	"
"	金胎両界五瓶	10口	麻植郡鴨島町飯尾623	持 福 寺	42. 7. 7
"	弘法大師行状曼荼羅	4 幅	三好郡井川町辻中開34番地	長 楽 寺	46. 2.23
"	刀 大和守安定	1 口	板野郡北島町鯛浜字中須50-1	佐藤 敬之	28. 1.13
"	脇差 表銘 造大慶直胤 彫よした称 裏銘 天保八年二月 日花押	"	鳴門市撫養町斉田	東 卯一	"
"	刀 表銘 小林伊勢守国輝 於 椿泊造之 裏銘 宝永四年丁亥年 仲春吉日	"	徳島市国府町南井上	湯 浅 誉保	"
"	刀 無銘 (伝兼氏)	"	徳島市銀座7	井上 文男	"
"	刀 大摺上無銘 (伝福岡一文 字)	"	三好郡池田町サラダ1802-2	藤野 安信	"
"	刀 表銘 古銘恒次 裏銘 土肥真了揚之	"	徳島市西須賀町中開5の41	服部 誠子	"

## (4) 県 指 定

種 別	名 称	員 数	所 在 地	所有者又は 管 理 者	指 定 年 月 日
有 形 文化財 工 芸	脇差 表銘 藤原保基応需 備前介宗次謹鍛 裏銘 安政五年晩春	1口	三好郡池田町字サラダ1802-2	藤野 安信	昭和28. 1.13
	" 刀 表銘 固山前介宗次 嘉永七年二月 日	"	徳島市吉野本町1丁目13	松尾 宏一	"
	" 刀 表銘 (伝村正) 金象嵌 銘正保二年国有惟 先人貞恒奔命東都 中村作州銭以此刀 遂克解紛而飯是以 歴世伝宝焉云 裏銘 文化五年戊辰春九 世孫長谷川貞順謹 誌	"	徳島市中吉野町1丁目12	西岡 亨	28. 1.23
	" 短刀 表銘 備前国住長船与三 左衛門尉祐定 裏銘 大永三年二月吉日	"	三好郡池田町字サラダ1893-1	立石 圭吾	"
	" 刀 銘 勝光之刀寛政十年 太公手賜清瀬貴興 変世子孫宝蔵馬	"	徳島市吉野本町1丁目13	松尾 宏一	"
	" 刀 表銘 津田近江守助直 裏銘 一試快断胸背 元年二月 日	"	麻植郡川島町大字川島496	水田 公	28. 1.13
	" 刀 無銘 (伝金重)	"	三好郡池田町字サラダ1802-2	藤野 安信	"
	" 刀 表銘 津田近江守助直 裏銘 天和二年八月 日 江州高木	"	美馬郡半田町字西久保342-3	井上 伸太郎	"
	" たち 銘 宗(以下切レ) (伝一文字宗吉)	"	名西郡石井町藍畑高畑1311	須見 光昭	"
	" たち 銘 阿州氏吉作	"	三好郡池田町字サラダ1893-1	立石 圭吾	"
	" 刀 銘 宇多国宗作	"	徳島市秋田町3丁目13	木原菊太郎	28. 7.21
	" やり 銘 康継(葵紋入)	1筋	阿波郡阿波町字森沢89	川人 正道	"
	" 刀 表銘 津田越前守助広 裏銘 延宝七年八月 日	1口	美馬郡美馬町妙見82	北岡 春夫	"
	" 脇差 表銘 備州長船盛光 裏銘 応永廿二年八月日	"	徳島市新蔵町3丁目47	森 章夫	"
	" 刀 表銘 伊勢守国輝於阿州 椿泊作之 裏銘 元禄十丁巳曆初秋 森氏村建	"	"	"	"
	" 脇差 表銘 津田越前守助広 裏銘 延宝三年二月日	"	"	"	"

## 財(続き)

## 文化財(続き)

種別	名称	員数	所在地	所有者又は管理者	指定年月日
有形文化財 工芸	脇差 表銘 粟田口近江守忠綱 裏銘 彫物同作	1口	徳島市新蔵町3丁目47	森 章夫	昭和28. 7. 21
"	刀 表銘 横山大掾藤原祐定 裏銘 備州長船住人	"	美馬郡美馬町妙見82	北岡 春夫	"
"	刀 銘 阿州石川正守造	"	三好郡池田町字サラダ1802-2	藤野 安信	"
"	刀 銘 兼元	"	"	"	"
"	刀 表銘 備前国長船住横山 裏銘 祐包 嘉永三年二月 日	"	"	"	"
"	脇差 表銘 井上和泉守国貞 裏銘 (菊紋)寛文十一年八月 日	"	徳島市銀座7	井上 文男	"
"	短刀 表銘 備州長船祐光 裏銘 文明三年八月 日	"	徳島市吉野本町1丁目13	松尾 宏一	"
"	刀 表銘 阿州住矢野佐真 裏銘 弘化二乙巳年二月 日以神水作之	"	徳島市末広4丁目6の27	今井 佐知子	"
"	脇差 銘 同上	"	"	"	"
"	短刀 表銘 宗 次 裏銘 雕登龍政久	"	麻植郡鳴島町鳴島445-1	河野 正雄	"
"	脇差 銘 阿州海部住藤原氏 吉	"	徳島市八万町向寺山	徳島 県 博 物 館	"
"	刀 銘 甲破(伝来国俊)	"	美馬郡半田町字西久保342-3	井上 仲太郎	30. 5. 6
"	阿波焼鳳凰風炉	1個	阿南市富岡町西新町8-1	橋本 義徳	51. 8. 6
"	鉄釣燈籠	"	美馬郡貞光町太田字西81	熊野 十二所 神	54. 1. 9
"	御崎神社の梵鐘	1口	海部郡海南町若松字土平13-1	御崎 神 社 若松 部 落 米原 博	57. 1. 29
"	銅錫杖頭	1柄	美馬郡半田町字東久保884	神宮寺住職 佐伯己元	59. 3. 20
"	焼山寺の梵鐘	1口	名西郡神山町下分字地中318	焼山寺住職 笠井 法真	59. 8. 3
"	加賀染絵	31幅	阿南市富岡町滝の下28	正 福 寺	平成 7. 1. 13
書 跡	法華経 此経巻為頼春期臣百年 忌自公方様賜之文安四 年閏二月廿日讚岐守持 常花押	8巻	小松島市小松島町中田寺前27	桂 林 寺	昭和29. 1. 29
"	弁頭密二教論卷上	1巻	徳島市八万町中津浦221	竹 林 院	30. 5. 6
"	南方御退治条々	"	三好郡三加茂町山島	井口 陳生	31. 2. 7
"	軍 旗	1流	三好郡三加茂町新野	内田 和夫	32. 1. 16
"	菅生文書	13通	"	"	"

## (4) 県 指 定

種 別	名 称	員 数	所 在 地	所有者又は 管 理 者	指 定 年 月 日
有形 文化財 書 跡	中林梧竹作品及び関係資料	1括 300点	徳島市八万町向寺山 徳島県立図書館内	徳 島 県	昭和34. 9. 11
"	飯尾常房書跡集付楠長譜書跡	1括 8点	徳島市国府町早濶503-1	後 藤 雅 章	"
"	大聖寺文書・大聖寺制札	3通 1枚	板野郡上板町西分字キキ木2の3	大 聖 寺	"
"	焼山寺文書宗秀奉下文	1通	名西郡神山町下分字地中318 焼山寺	焼 山 寺	30. 1. 16
"	焼山寺文書寺領寄進状目録	"	"	"	"
"	阿波志(典籍)	12冊	徳島市国府町早濶503の1	後 藤 雅 章	43. 12. 6
"	飯尾常房書状一点・附短冊	3点	"	"	44. 3. 23
"	大般若経	600冊	那賀郡相生町鮎川字西宮9の1	大宮八幡神社	49. 8. 30
"	細川成之書跡	4点	徳島市国府町早濶503の1	後 藤 雅 章	51. 4. 6
"	細川澄元書状	1点	"	"	"
"	版本・大般若経 (佐々木崇永版)	600帖	勝浦郡勝浦町大字三浜字羽瀬39番地	妙 音 寺	53. 3. 14
"	大般若経	569帖	海部郡穴喰町大字穴喰浦字穴喰423	大 日 寺	54. 11. 24
"	飯尾常房書状 短冊	1通 4枚	徳島市国府町早濶503の1	後 藤 雅 章	55. 12. 18
"	大般若経	564巻	名西郡神山町阿野字宮分1番地	勸 善 寺	58. 8. 30
"	焼山寺文書佐伯守安寄進状	1通	名西郡神山町下分字地中318	焼 山 寺	"
"	三木家文書	45通	美馬郡木屋平村字頁143	所有者 三木 信夫 管理者 三木喜代子	59. 8. 3
"	松家家文書	15通	美馬郡木屋平村字八幡101の1	松 家 義 威	"
"	地福寺大般若経 附唐櫃	590帖 3合	三好郡井川町井内東2375	地 福 寺	61. 12. 9
考 古 資 料	袈裟褌文銅鐸	1口	小松島市小松島町字松島10-1	西 野 武 明	28. 7. 21
"	高川原の板碑	1基	名西郡石井町高川原	石 井 町 教 育 委 員 会	"
"	市楽の板碑群	17基	" 石川神社内	"	29. 8. 6
"	板野蔵佐谷の瓦経	1括	阿南市長生町神子間谷22-1	下 山 隆 明	33. 7. 18
"	滝の宮経塚出土品	"	美馬郡美馬町字願生寺8	美馬町立美馬 郷土博物館	35. 4. 5
"	樋殿谷出土蔵骨器関係資料	18点	鳴門市大麻町板東西山田125-1	竹 内 進	37. 5. 11
"	袈裟褌文銅鐸	4口	徳島市入田町字安都真273	高 橋 浪 子	"
"	平形銅剣	3口	名西郡神山町下分字東寺48	山 根 文 雄	52. 6. 7
"	阿波国造墓碑	1基	名西郡石井町石井字石井1784	中王子神社	平成 2. 11. 27

## 財 (続き)

## 文 化 財 (続き)

種 別	名 称	員 数	所 在 地	所有者又は 管 理 者	指 定 年 月 日
有形文化財 歴史資料	雲首形位牌	1組	那賀郡鷺敷町大字中山字柳沢	生杉 久江	平成 2. 7.23
	"	1基	" 和食字八幡原谷ノ坊	谷 二三也	昭和31. 2. 7
	新町橋渡初之図	1幅	徳島市中通町3丁目2	泊 俊一	34. 9.11
	密宗所學說一切有部受體要軌 " " 隨行要軌	版木 44枚	名西郡石井町石井字重松531番地	蓮 光 寺	63. 7.29
建築物	鶴林寺三重塔	1基	勝浦郡勝浦町生名	鶴 林 寺	27. 6.25
	地藏寺玄関及び書院	"	小松島市小松島町字松島206	地 蔵 寺	"
	十三層塔	"	徳島市八万町中津浦221	竹 林 院	30. 7.15
	経蔵 付棟札二枚	1棟	徳島市丈六町丈領32	丈 六 寺	34. 6.12
	書院 付棟札一枚	"	"	"	"
	徳雲院 付棟札一枚	"	"	"	"
	熊谷寺二王門(山門)一棟 付石碑一基	"	板野郡土成町大字土成字前田185	熊 谷 寺	46. 8.10
	奥村家住宅	13棟	板野郡藍住町徳命字前須西172	藍 住 町	62. 4. 1
	川人家長屋門	1棟	三好郡池田町西山岡田382の2	川 人 寛明	平成 2.11.27
	無形文化財 工 芸 術	阿波正藍しじら織		徳島市国府町和田189-2	代 表 長尾藤太郎
"			" 和田105	加 藤 輝夫	(追加) 40. 8. 3
"			" 府中432	井 上 光雄	42. 3.17
"			" 和田字居内161	岡本織布工場 代表	43. 6. 7
"			那賀郡木頭村大字出原字マエダ34	岡本 政和 阿波太布製 技法保存会 伝 承	59. 8. 3
"			麻植郡山川町字川東136	藤 森 実	45. 5. 6
"			板野郡北島町中村字江口38-1	竹 内 晃子	57. 3.23
"			徳島市佐古7番町9の12	古 庄 理一郎	52. 6. 7
"		鳴門市大津町大代1213の1	大 江 武雄 (巳之助)	48.11. 9	
民俗文化財 有形民俗 文化財	武知家の藍寢床	1棟	名西郡石井町高川原字天神133	武 知 敏弘	35. 9.24
	川田手漉和紙製造用具	88点	麻植郡山川町翁喜台56-2 富士製紙企業組合	山 川 町	55. 7.29
	坂州の農村舞台	1件	那賀郡木沢村大字坂州字広瀬32	坂州部落組長 湯浅 義一	49. 8.30
	犬飼の農村舞台	"	徳島市八多町字八屋131	五 王 神 社	55.12.18
無形民俗 文化財	阿波古式打毬		県下一円	阿波古式打毬 競技保存会	29. 8. 6
	"		三好郡山城町	山 城 町 教育委員会	"

## (4) 県 指 定

種 別	名 称	員 数	所 在 地	所有者又は 管 理 者	指 定 年 月 日
無形民俗文化財	宇佐八幡神社のお御供	1 件	鳴門市撫養町斉田	宇佐八幡神社	昭和30. 5. 6
"	金丸八幡神社宵宮の神事	"	三好郡三加茂町中庄	金丸八幡神社	"
"	阿波人形芝居		県下一円	阿波人形浄 るり振興会	33. 8. 5
"	山川町神代御宝踊		麻植郡山川町川東	山川町川東 保 存 会	36. 3. 14
"	一字の雨乞い踊		美馬郡一字村太刀之本16	一 字 村 教 育 委 員 会	47. 9. 8
"	田野の天王社 稚児三番叟		小松島市田野町字鳥居本 3	天王社稚児 三番叟保存会	53. 9. 8
"	端山の踊り念仏 木屋		美馬郡貞光町端山字木屋86・87	木屋部落会	56. 5. 6
"	" 川見		美馬郡貞光町端山字川見105	川見南無阿 弥堂保存会	"
"	田浦のたたら踏み		小松島市田浦町字中村17	田浦町たたら 踏み保存会	"
史 跡	大里古墳	1 基	海部郡海南町大里字浜崎	海 南 町 教 育 委 員 会	27. 6. 25
"	渋野の古墳	"	徳島市渋野町	徳 島 市	28. 1. 13
"	矢野の古墳	"	徳島市国府町西矢野山林38	"	28. 7. 21
"	北岡古墳	2 基	阿波郡阿波町北岡74の 2 阿波郡阿波町北岡252の 2	阿 波 町 教 育 委 員 会	29. 8. 6
"	弁慶の岩窟	1 件	小松島市芝生町字宮後	小 松 島 市 教 育 委 員 会	28. 7. 21
"	入田の瓦窯跡	"	徳島市入田町内の御田390	阿 部 岩 蔵	"
"	阿波国分寺跡	"	徳島市国府町大字矢野718	国 分 寺	"
"	袋井用水水源地	"	徳島市鮎喰町 1 丁目	徳 島 市 教 育 委 員 会	"
"	一宮城跡	"	徳島市一宮町西丁237	一 宮 神 社	29. 8. 6
"	石井廃寺跡	"	名西郡石井町城ノ内岡原727	童 学 寺	30. 5. 6
"	勝瑞城跡	"	板野郡藍住町勝瑞	見 性 寺	31. 2. 7
"	板野の愛宕山古墳	1 基	板野郡板野町川端字芦谷 8 の 1	板 野 町 教 育 委 員 会	33. 7. 18
"	天河別神社古墳群	1 件	鳴門市大麻町字滝ヶ谷55字孫太郎谷 1・7・9	鳴 門 市 教 育 委 員 会	"
"	池谷宝幢寺古墳	1 基	鳴門市大麻町池谷字勝明寺谷11の 1	"	"



## 財(続き)

## 文化財(続き)

種別	名称	員数	所在地	所有者又は 管理者	指定年月日
史跡	鶴林寺の丁石	11基	勝浦郡勝浦町生名参道	鶴林寺	昭和33.11.25
"	丈六寺	1件	徳島市丈六町丈領32番地	丈六寺	34. 6.12
"	滝の宮経塚	1基	美馬郡美馬町字滝の宮148	佐藤 国夫	35. 4. 5
"	板野犬伏蔵佐谷瓦経塚	"	板野郡板野町大字犬伏字蔵ノ谷 3番地の2	板野町 教育委員会	"
"	河辺寺跡	1件	麻植郡鳴島町敷地字宮の北 426・427・428番地	鳴島町 教育委員会	40. 3. 5
"	太竜寺の丁石	11基	阿南市加茂町一宿寺より太竜寺仁王 門に至る旧参道	一宿寺総代	42.12.19
"	桜間の池跡(石碑)	1基 3946.3	名西郡石井町高川原桜間281	石井町 教育委員会	44. 9.10
"	加茂谷川岩陰遺跡群(1,2,5号)	"	三好郡三加茂町西庄字小伝96・97 及び谷東	三加茂町 教育委員会	48. 8.21
"	鳴門市森崎の貝塚	"	鳴門市大麻町大谷字森崎 2の1, 3の1	鳴門市	49. 8.30
"	野村八幡古墳	1基	美馬郡脇町字宮の下西4144	野村八幡神社 代表役員 福永 繁男	53. 3.14
"	足代東原遺跡	"	三好郡三好町大字足代字東原590の9	三好町 教育委員会	59.12.28
"	上桜城跡(本丸・西の丸)	1基 22,062	麻植郡川島町大字桑村字植桜2918・ 2920・2911の55・2922の3・ 2922の5・2935・2923	川島町	平成元.12. 8
名勝	鶯敷ライン及び氷柱観音	1件	那賀郡鶯敷町細淵から観音の間	鶯敷町	昭和30. 7.15
名勝 天然 記念物	剣山並びに亜寒帯植物林	"	美馬郡木屋平村・三好郡東祖谷山村 ・美馬郡一字村・那賀郡木沢村	木屋平・東 祖谷山・一 木沢各村 教育委員会	29. 1.29
"	美濃田の淵	"	三好郡三好町小山3822~3835	三好郡 教育委員会	30. 7.15
"	西祖谷含礫片岩	"	三好郡西祖谷山村一字83	西祖谷山村	28. 1.13
"	三名岩礫片岩	"	三好郡山城町西字字チガヤノ下 1643の2	山城町	"
"	立川のシルリア紀石灰岩の母岩	"	勝浦郡勝浦町棚野字奥立川96の1・ 96の2・97の1・97の2・97の3・ 97の4・97の5・97の6・99	勝浦町	"
"	金磯のアコウ	"	小松島市小松島町金磯弁天裏	小松島市 教育委員会	"
"	矢神のイチョウ	1樹	名西郡石井町中島	石井町 教育委員会	28. 7.21
"	恩山寺ビランジュ	"	小松島市恩山寺谷	小松島市 教育委員会	29. 1.29
"	櫛淵のフウ	"	小松島市櫛淵町八幡神社	"	"
"	飛島のイブキ群落	"	鳴門市鳴門町飛島	鳴門市	"
"	銚スギ	1樹	三好郡東祖谷山村大枝銚神社	東祖谷山村 教育委員会	"

## (4) 県 指 定

種 別	名 称	員 数	所 在 地	所有者又は 管 理 者	指 定 年 月 日
天然 記念物	大月のオハツキイチョウ	1 樹	三好郡山城町大月長福寺	山城町 教育委員会	昭和29. 1.29
"	左右内の一本スギ	"	名西郡神山町左右内一本杉庵	神山町 教育委員会	"
"	ヤッコソウ自生北限地		海部郡海部町奥浦字町内192 明現山明現神社境内	海部町 教育委員会	29. 8. 6
"	江川水温異常現象	1 件	麻植郡鳴島町知恵島字西知恵島 132の34ほか	徳島市幸町 1丁目 日興 徳島興 株式会社 鳴島町	28. 1.13 (追加) 61.12. 9
"	足代のナギの林	"	三好郡三好町宮ノ岡3026・宮の前 237	三好町 教育委員会	30. 7.15
"	長生の暖地性樹林	"	阿南市長生町大谷	大谷文化財 大谷文化財 保護会	31. 2. 7
"	矢上の大クス	1 樹	板野郡藍住町矢上	藍住町	"
"	土 釜	1 件	美馬郡一字村	一字村 教育委員会	31. 7. 7
"	坂本のオハツキイチョウ	1 樹	勝浦郡勝浦町坂本	美馬 吉彦	32. 1.16
"	案内神社の大クス	"	板野郡吉野町柿原案内神社の境内	案内神社	33. 7.18
"	高清の大スギ	2 樹	美馬郡半田町高清1571の 2	土田 春義	34. 6.12
"	蒲生田のアカウミガメ産卵地	1 件	阿南市椿町蒲生田4162寄州73アール	阿南市	34.12.15
"	鳥屋の大クス	1 樹	板野郡上板町瀬部字榎山576の 1	鳥羽神社	"
"	太刀野の中央構造線	1 件	三好郡三野町大字太刀野字不動 1941の 3	小谷 義信	35. 4. 5
"	境目のイチョウ	1 樹	阿波郡市場町大字大影字境目	市場町	35. 9.24
"	北河内のタチバナ自生地	1 件	海部郡日和佐町北河内北分506の 1	岡本勝太郎 北村 充三	36. 3.14
"	尾開のクロガネモチ	1 樹	阿波郡市場町大字尾開字日吉576	市場町 教育委員会	37. 1.16
"	神山町辰ノ宮のクス	3 樹	名西郡神山町下分字西寺79 字佐八幡神社	豊島 祥司	"
"	焼山寺のフジの群生地		名西郡神山町下分字地中225	笠井 法真	"
"	焼山寺山スギ並木		名西郡神山町下分字地中318	焼山寺	"

## 財（続き）

## 文化財（続き）

種別	名称	員数	所在地	所有者又は 管理者	指定年月日
天然 記念物	ボウランの北限自生地		那賀郡鷲敷町大字和食字町 蛭子神社境内	吉田 租	昭和38. 6. 18 追加 (平成5. 12. 21)
"	天神のイチョウ	1 樹	名西郡石井町高川原神木251 天満神社境内	石井 町 教育委員会	昭和39. 5. 1
"	黒沢の湿原植物群落		三好郡池田町添川字黒沢2940・ 2945・及びその付近	池田 町 教育委員会	40. 3. 5
"	壇の大クス	"	麻植郡鳴島町森藤字平山566	鳴島 町 教育委員会	"
"	玉林寺のモクコク	"	麻植郡鳴島町山路107 玉林寺境内	"	"
"	新野のクスの群生	10樹	阿南市新野町北久保轟神社	轟 神 社	42. 1. 17
"	桑野川のオヤニラミ		阿南市新野町西小学校より川又に至 る500メートルの桑野川の水城	阿南 市 教育委員会	42. 3. 20
"	大野城山の花崗質岩		阿南市上大野町大山田62	城内 神 社	42. 12. 19
"	平崎の三幹ゴヨウのマツ	1 樹	三好郡西祖谷山村字一字	平崎 神 社	45. 8. 11
"	大野島のフジとクス	2 樹	阿波郡市場町大字大野島字天神66	大野島 神 社	43. 12. 6
"	吉良のエドヒガン	1 樹	美馬郡貞光町端山字吉良	岩本貴代司	46. 2. 23
"	別所の大クス	"	美馬郡脇町字政所2194の1	脇 町	47. 3. 17
"	岡の宮の大クス	"	板野郡板野町大寺字岡山路7	岡上 神 社	48. 8. 21
"	大島のタチバナ自生地		海部郡牟岐町大字牟岐浦大島2の8	青木 輝夫	48. 4. 17
"	東祖谷の社叢群		三好郡東祖谷山村字落合175・字栗 枝渡144・字奥ノ井・字大枝	東祖谷山村 教育委員会	49. 8. 30 追加(59. 4. 3)
"	喜来のナギ自生地		海部郡牟岐町大字橘字さこやしき 805	代表者 古谷 功	49. 8. 30
"	大島アオサギ群生地		海部郡牟岐町大字牟岐浦	青木 輝夫	50. 8. 12
"	明丸のオガタマノキ自生地		海部郡日和佐町山河内	日和佐町 教育委員会	51. 8. 6 追加 (平成7. 1. 13)
"	峯長瀬の大ケヤキ	1 樹	名西郡神山町阿野字峯長瀬	若宮神社代表 大磯延太郎	昭和51. 8. 6
"	加島の中生代底痕群	1 件	海部郡海南町浅川	海南 町 教育委員会	52. 3. 22
"	半田の大ザクラ	1 樹	美馬郡半田町字高清1725	武田 初男	57. 12. 28
"	貴井神社のハマセンダン	1 樹	海部郡由岐町字由宇107の7	堺谷 啓男 他4名	60. 4. 12
"	川井のエビヒガン	1 樹	美馬郡木屋平村字川井302	梅本 和信	61. 5. 2
"	川井のヒイラギ	"	" 川井625	北 弘	"
"	八幡の大杉	"	" 八幡76	新八幡 神 社	"
"	由岐のヤマモモ	1 樹	海部郡由岐町西の地字志和岐谷	新開 悦博	62. 12. 4
"	蛇王のウバメガン樹林	n <sup>1</sup> 9,719	海部郡海南町浅川ヒムロ谷3-13	海南 町 長	平成 3. 9. 27

## 227 自然公園 (平成6年度末)

公園名	指定年月日	面積(ha)	関係市町村	特色
瀬戸内海国立公園	昭和25. 5.18	1,508	鳴門市	渦潮・鳴門公園・島田島・根上がり松・大鳴門橋・大坂峠
剣山国定公園	昭和39. 3. 3	18,085	山城町・井川町・池田町・三加茂町・東祖谷山村・西祖谷山村・半田町・一字村・木屋平村・木沢村・木頭村	剣山・富士の池・一の森・三嶺・夫婦池・ジロウギユウ・大歩危・小歩危・祖谷溪・竜ヶ岳・腕山・深淵・石立山・高ノ瀬峡
室戸阿南海岸国定公園	昭和39. 6. 1	4,122	阿南市・由岐町・日和佐町・牟岐町・海南町・海部町・穴喰町	津ノ峰山・北ノ脇海岸・蒲生田岬・橘湾・田井ノ浜・薬王寺・千羽海崖・阿波大島海中公園地区・八坂八浜・水床湾・阿波竹ヶ島海中公園地区
箸蔵県立自然公園	昭和42. 1. 1	1,183	池田町・三好町・井川町・三加茂町	雲辺寺・箸蔵寺・美濃田の淵
土柱高越	"	"	阿波町・脇町・山川町・穴吹町	土柱・高越山・船窪ツツジ公園
奥宮川内谷	"	"	土成町	宮川内ダム・御所神社
大麻山	"	"	鳴門市	大麻山・大麻比古神社
東山溪	"	"	徳島市・勝浦町・佐那河内村・阿南市・鷺敷町	中津峰山・丈六寺・徳円寺・鶴林寺・大竜寺山・鷺敷ライン・一の宮城跡
中部山溪	"	"	上勝町・木沢村・相生町・上那賀町・木頭村・海南町・神山町	川口ダム・長安ロダム・沢谷古堂山・轟の滝・神通滝・雨乞の滝・焼山寺・殿川内

資料 県環境政策課

## 228 自然環境保全地域 (平成6年度末)

名称	指定年月日	面積(ha)	関係市町村	特色
高丸山自然環境保全地域	昭和52. 3.11	29	上勝町	ブナを主とした天然林
野鹿池山自然環境保全地域	昭和57. 1.29	10	山城町	ホンシャクナゲの純林

資料 県環境政策課

# 22 公務員・選挙

## 229 公 務

## (1) 県職員数(平成4～6. 5. 1現在)

(単位：人)

区 分	人 数			区 分	人 数		
	平成 4年	5	6		平成 4年	5	6
総 数	4,932	4,962	4,903	企 業 局	137	138	134
知 事 部 局	4,484	4,515	4,449	議 会 事 務 局	27	27	27
総 務 部	377	383	376	教 育 委 員 会 事 務 局	245	243	245
企 画 調 整 部	114	115	123	選 挙 管 理 委 員 会 事 務 局	2	2	2
福 祉 生 活 部	383	396	364	人 事 委 員 会 事 務 局	14	14	14
保 健 環 境 部	1,259	1,260	1,270	監 査 事 務 局	9	9	13
商 工 労 働 部	273	261	262	地 方 労 働 委 員 会 事 務 局	9	9	8
農 林 水 産 部	1,043	1,040	1,041	海 区 漁 業 調 整 委 員 会 事 務 局	5	5	5
土 木 部	924	945	953	収 用 委 員 会 事 務 局	—	—	6
国 体 局	48	53	—				
出 納 課	63	62	60				

注 他の地方公共団体への出向等については除く。  
資料 県人事課

## (2) 県警察職員数(平成4～6. 4. 1現在)

(単位：人)

区 分	総 数	警 察 官						計	一 般 吏 員	そ の 他 の 職 員
		計	警 視	警 部	警 部 補	巡 査 長	巡 査			
平成4年4月	1,699	1,380	54	106	237	423	560	319	307	12
5	1,699	1,390	58	115	273	415	529	309	297	12
6	1,699	1,394	61	123	309	406	495	305	295	10
本部総数	628	450	38	64	150	105	93	178	171	7
警察署総数	1,071	944	23	59	159	301	402	127	124	3

資料 県警察本部警務課

# 員 数

## (3) 市町村別職種別職員数 (平成4～6. 4. 1現在)

(単位:人)

市 町 村	総 数	一 般 行政職	税務職	海事職 (二)	医 師 歯 科 医 師 医 師	薬 劑 師 医 療 技 術 職	看 護 保 健 職	消 防 職	企 業 職	技 能 労 務 職	教 育 職	臨 時 職 員
平成4年4月	11,495	6,018	481	16	85	127	636	310	707	2,290	743	82
5	11,570	6,061	496	15	89	126	649	310	711	2,285	746	82
6	11,777	6,150	507	13	88	133	689	337	713	2,323	743	81
徳島市	3,455	1,273	114	—	50	58	369	236	372	760	223	—
鳴門市	1,147	544	41	13	2	20	22	66	102	215	122	—
小松市	619	339	31	—	—	—	9	35	56	117	32	—
阿南市	677	445	35	—	1	—	17	—	20	116	43	—
勝浦町	144	81	7	—	3	7	18	—	—	26	2	—
上那賀町	74	46	2	—	1	—	5	—	—	17	3	—
佐那河内村	59	44	3	—	—	—	1	—	2	9	—	—
石井町	253	144	13	—	—	—	5	—	11	55	25	—
神山町	178	107	8	—	—	—	3	—	5	48	7	—
那賀川町	134	96	5	—	2	1	2	—	5	18	5	—
那賀敷浦町	134	100	7	—	—	—	2	—	5	18	—	2
那賀敷生町	54	39	2	—	—	—	1	—	2	10	—	—
那賀上賀町	68	41	3	—	—	—	4	—	—	11	9	—
那賀上賀町	84	33	4	—	2	4	9	—	—	24	4	4
木由村	41	24	2	—	1	—	3	—	—	10	1	—
和岐町	69	48	2	—	1	1	7	—	—	8	2	—
和岐町	107	50	3	—	3	4	15	—	1	28	3	—
和岐町	124	68	7	—	2	5	11	—	4	21	6	—
和岐町	95	63	4	—	—	—	2	—	4	22	—	—
海部町	145	78	5	—	3	6	20	—	2	27	4	—
海部町	53	35	2	—	—	—	2	—	1	13	—	—
松北町	102	48	3	—	1	1	3	—	1	13	2	30
松北町	107	71	6	—	—	—	2	—	4	18	6	—
松北町	156	90	12	—	—	—	3	—	7	36	8	—
藍板町	321	128	10	—	—	—	5	—	6	134	33	5
藍板上吉土町	151	97	8	—	—	—	3	—	4	25	14	—
藍板上吉土町	135	102	6	—	—	—	2	—	3	15	7	—
藍板上吉土町	97	77	6	—	—	1	1	—	4	3	5	—
藍板上吉土町	100	70	6	—	—	—	1	—	5	8	10	—
市阿波川町	172	118	9	—	—	—	3	—	5	25	12	—
市阿波川町	154	97	10	—	—	—	3	—	5	33	6	—
市阿波川町	255	146	15	—	—	3	4	—	8	59	20	—
市阿波川町	103	71	6	—	—	—	2	—	4	13	7	—
市阿波川町	142	97	9	—	—	—	3	—	5	22	6	—
美脇村	41	25	3	—	—	—	—	—	—	10	3	—
美脇村	224	138	14	—	1	—	9	—	11	31	14	6
美脇村	146	97	7	—	—	—	2	—	4	14	12	10
美脇村	226	101	5	—	11	14	61	—	5	16	10	3
美脇村	100	68	5	—	—	—	3	—	4	13	7	—
一穴村	85	44	2	—	—	—	2	—	1	30	6	—
一穴村	133	88	8	—	—	—	5	—	5	18	9	—
一穴村	56	34	1	—	—	—	3	—	—	14	4	—
一穴村	171	72	6	—	4	8	27	—	2	40	2	10
一穴村	94	61	7	—	—	—	2	—	2	17	5	—
池田町	227	115	14	—	—	—	3	—	16	58	20	1
池田町	107	81	5	—	—	—	2	—	1	13	5	—
池田町	130	90	6	—	—	—	1	—	3	16	8	6
池田町	149	106	8	—	—	—	—	—	6	17	8	4
池田町	95	70	6	—	—	—	4	—	—	15	—	—
西祖谷山村	84	50	4	—	—	—	3	—	—	24	3	—

## 230 選

## (1) 市町村長選挙投票結果

(単位：人)

市町村	投票年月日	選挙当日の有権者数			投票者数			投票率 (%)		
		総数	男	女	総数	男	女	総数	男	女
勝浦町	6. 1. 23	5,813	2,765	3,048	5,360	2,506	2,854	92.21	90.63	93.64
北島町	6. 1. 23	14,214	6,773	7,441	9,557	4,385	5,172	67.24	64.74	69.51
上板町	6. 4. 3			無		投	票			
東祖谷山村	6. 4. 24	2,381	1,167	1,214	2,325	1,136	1,189	97.65	97.34	97.94
三好町	6. 5. 15	4,856	2,284	2,572	4,624	2,151	2,473	95.22	94.18	96.15
佐那河内村	6. 7. 10	2,681	1,278	1,403	2,523	1,194	1,329	94.11	93.43	94.73
井川町	6. 7. 10	4,498	2,064	2,434	4,285	1,949	2,336	95.26	94.43	95.97
土成町	6. 7. 17			無		投	票			
鴨島町	6.11.13	20,268	9,419	10,849	14,444	6,476	7,968	71.27	68.75	73.44
鷺敷町	6.12.25	2,757	1,288	1,469	2,467	1,133	1,334	89.48	87.97	90.81

資料 県選挙管理委員会

## (2) 市町村議会議員一般選挙投票結果

(単位：人)

市町村	投票年月日	選挙当日の有権者数			投票者数			投票率 (%)		
		総数	男	女	総数	男	女	総数	男	女
脇町	6. 4. 17	14,063	6,559	7,504	12,362	5,691	6,671	87.90	86.77	88.90
日和佐町	6. 7. 24	4,959	2,289	2,670	4,586	2,124	2,462	92.48	92.79	92.21
羽ノ浦町	6.12. 4	8,838	4,121	4,717	7,664	3,477	4,187	86.72	84.37	88.76

資料 県選挙管理委員会

## (3) 市町村議会議員補欠選挙投票結果

(単位：人)

市町村	投票年月日	選挙当日の有権者数			投票者数			投票率 (%)		
		総数	男	女	総数	男	女	総数	男	女
北島町	6. 1. 23			無		投	票			
松茂町	6. 2. 20			無		投	票			
木屋平村	6. 3. 27			無		投	票			
上板町	6. 4. 3			無		投	票			
三好町	6. 5. 15	4,856	2,284	2,572	4,618	2,145	2,473	95.10	93.91	96.15
井川町	6. 7. 10	4,498	2,064	2,434	4,279	1,946	2,333	95.13	94.28	95.85
土成町	6. 7. 17	6,731	3,191	3,540	2,524	1,256	1,268	37.50	39.36	35.82

資料 県選挙管理委員会



## 挙

## (4) 定時登録による選挙人名簿登録者数 (平成6～7.9.2現在)

(単位:人)

市町村	平成7.9.2現在			平成6.9.2現在			差引増減		
	男(A)	女(B)	計(C)	男(D)	女(E)	計(F)	男(A-D)	女(B-E)	計(C-F)
総数	306,125	346,185	652,310	303,396	343,246	646,642	2,729	2,939	5,668
徳島市	95,065	108,333	203,398	94,022	107,207	201,229	1,043	1,126	2,169
鳴門市	23,888	27,278	51,166	23,569	26,929	50,498	319	349	668
小松市	16,206	18,172	34,378	15,973	17,943	33,916	233	229	462
阿南市	21,669	23,976	45,645	21,525	23,859	45,384	144	117	261
勝浦町	2,791	3,088	5,879	2,776	3,089	5,865	15	△ 1	14
上勝町	1,012	1,160	2,172	1,026	1,164	2,190	△ 14	△ 4	△ 18
佐那内村	1,310	1,421	2,731	1,318	1,419	2,737	△ 8	2	△ 6
石井町	9,455	10,925	20,380	9,342	10,805	20,147	113	120	233
神山町	3,626	4,091	7,717	3,679	4,162	7,841	△ 53	△ 71	△ 124
那賀川町	3,775	4,319	8,094	3,760	4,289	8,049	15	30	45
羽ノ浦町	4,208	4,833	9,041	4,128	4,737	8,865	80	96	176
鷲敷町	1,321	1,510	2,831	1,288	1,468	2,756	33	42	75
相生町	1,391	1,578	2,969	1,399	1,601	3,000	△ 8	△ 23	△ 31
上那賀町	1,038	1,158	2,196	1,063	1,157	2,220	△ 25	1	△ 24
木木沢村	464	498	962	468	498	966	△ 4	0	△ 4
由岐村	864	895	1,759	866	904	1,770	△ 2	△ 9	△ 11
日和佐町	1,464	1,816	3,280	1,464	1,842	3,306	0	△ 26	△ 26
牟岐町	2,324	2,675	4,999	2,311	2,693	5,004	13	△ 18	△ 5
海部町	2,457	2,891	5,348	2,487	2,919	5,406	△ 30	△ 28	△ 58
海部南町	2,367	2,713	5,080	2,355	2,708	5,063	12	5	17
海部喰町	1,124	1,281	2,405	1,136	1,296	2,432	△ 12	△ 15	△ 27
松茂島町	1,396	1,636	3,032	1,393	1,635	3,028	3	1	4
藍住町	5,012	5,146	10,158	4,875	5,011	9,886	137	135	272
板上町	7,082	7,769	14,851	6,941	7,616	14,557	141	153	294
住野町	9,797	10,795	20,592	9,452	10,416	19,868	345	379	724
吉野町	5,182	5,701	10,883	5,128	5,690	10,818	54	11	65
土成町	4,748	5,181	9,929	4,679	5,090	9,769	69	91	160
市場町	3,424	3,795	7,219	3,388	3,735	7,123	36	60	96
阿波川町	3,263	3,626	6,889	3,222	3,572	6,794	41	54	95
阿波川町	4,575	5,195	9,770	4,533	5,126	9,659	42	69	111
鳴川町	5,372	5,911	11,283	5,345	5,881	11,226	27	30	57
山川町	9,551	10,996	20,547	9,513	10,942	20,455	38	54	92
美郷村	3,163	3,557	6,720	3,089	3,502	6,591	74	55	129
脇美村	4,582	5,195	9,777	4,568	5,190	9,758	14	5	19
美脇村	688	775	1,463	701	785	1,486	△ 13	△ 10	△ 23
美半村	6,729	7,639	14,368	6,701	7,620	14,321	28	19	47
真光町	3,549	3,963	7,512	3,551	3,938	7,489	△ 2	25	23
一宇村	2,424	2,767	5,191	2,435	2,775	5,210	△ 11	△ 8	△ 19
穴吹村	2,359	2,827	5,186	2,376	2,846	5,222	△ 17	△ 19	△ 36
三好町	709	833	1,542	807	916	1,723	△ 98	△ 83	△ 181
池田町	3,101	3,482	6,583	3,117	3,508	6,625	△ 16	△ 26	△ 42
山井町	669	704	1,373	663	710	1,373	6	△ 6	0
三好町	1,863	2,166	4,029	1,853	2,134	3,987	10	32	42
池田町	2,335	2,609	4,944	2,315	2,599	4,914	20	10	30
田城町	6,779	8,027	14,806	6,817	8,054	14,871	△ 38	△ 27	△ 65
井川町	2,395	2,659	5,054	2,391	2,667	5,058	4	△ 8	△ 4
三加茂町	2,070	2,430	4,500	2,086	2,452	4,538	△ 16	△ 22	△ 38
東祖谷山村	3,520	4,060	7,580	3,500	4,003	7,503	20	57	77
西祖谷山村	1,147	1,191	2,338	1,162	1,210	2,372	△ 15	△ 19	△ 34
西祖谷山村	822	939	1,761	840	934	1,774	△ 18	5	△ 13

# 23 司法 · 警察

## 231 民事・行政事件数 (平成4～6年)

区 分		受 理			既 済	未 済
		総 数	旧 受	新 受		
本庁・支部	平成4年	6,905(12)	2,665(4)	4,240(8)	4,099(8)	2,806(4)
	5	7,298(10)	2,806(4)	4,492(6)	4,423(7)	2,875(3)
	6	7,254(12)	2,875(3)	4,379(9)	4,475(9)	2,779(3)
簡 易	平成4年	7,539(950)	415(187)	7,124(763)	7,024(756)	515(194)
	5	7,252(971)	515(194)	6,737(777)	6,742(742)	510(229)
	6	7,177(1,441)	510(229)	6,667(1,212)	6,541(1,100)	636(341)

注 ( )内は、調停件数で内数である。  
資料 徳島地方裁判所

## 232 民事・行政訴訟新受理件数 (平成4～6年)

区 分		総 数	民 事 一 審							行 政	控 訴 審
			計	人 事	金 銭	建 物	土 地	物 品	その他		
本庁・支部	平成4年	684	648	41	425	33	114	—	35	11	25
	5	717	686	68	425	28	128	—	37	11	20
	6	747	720	36	485	40	121	—	38	16	11
簡 易	平成4年	827	827	—	761	21	40	—	5	—	—
	5	990	990	—	918	10	52	—	10	—	—
	6	833	833	—	769	13	48	—	3	—	—

資料 徳島地方裁判所

## 233 登記事務件数 (平成4～6年)

区 分	甲 号								
	不 動 産 登 記			商 業 ・ 法 人 等 登 記		そ の 他 の 登 記			
	件 数	個 数	登記税 (円)	件 数	登記税 (円)	件 数	個 数	登記税 (円)	
平成4年	161,872	339,868	2,657,963,100	9,067	145,219,200	402	457	57,159,500	
5	170,220	342,545	2,794,869,300	9,797	159,335,700	380	402	67,453,500	
6	176,057	349,879	4,054,529,800	9,245	137,216,300	417	458	57,915,600	

区 分	乙 号					
	謄 本	抄 本	閲 覧	証 明 (印鑑証明 を含む)	確 定 日 付	手 数 料 (円)
平成4年	1,430,587	39,423	1,668,730	76,983	2,202	349,207,700
5	1,457,989	32,054	1,690,066	77,027	1,976	464,138,200
6	1,568,630	26,353	1,550,924	77,742	2,030	516,438,200

注 登録を含む。  
資料 徳島地方方法務局

## 234 訟務事務受理処理状況（平成4～6年）

（単位：件）

種 別	受 理			既 済	未 済
	総 数	旧 受	新 受		
平 成 4 年	72	34	38	33	39
5	70	39	31	42	28
6	63	28	35	30	33
本 調 停	36	21	15	10	26
即決和解・支払命令	—	—	—	—	—
その他の	8	1	7	7	1
そ の 他	19	6	13	13	6

資料 徳島地方法務局

## 235 人権侵犯事件の受理件数（平成4～6年）

区 分 件 名	受 理			既 済	未 済
	総 数	旧 受	新 受		
平 成 4 年	282	—	282	282	—
5	281	—	281	281	—
6	299	—	299	298	1
酷 使 虐 待	95	—	95	95	—
名誉信用等に対する侵犯	2	—	2	1	1
住居安全に対する侵犯	65	—	65	65	—
強 制 圧 迫	131	—	131	131	—
労働権に対する侵犯	0	—	0	0	—
信 教 の 事 由	3	—	3	3	—
差 別 待 遇	0	—	0	0	—
そ の 他	3	—	3	3	—

資料 徳島地方法務局

## 236 人権相談事件数（平成4～6年）

区 分	総 数	家 事 事 件	民 事 事 件			刑 事 事 件	行 政 事 件	税 務 事 件	労 働 事 件	そ の 他
			不 動 産	損 賠	害 償					
平 成 4 年	7,922	3,337	2,708	591	411	39	299	178	41	318
5	7,539	2,842	2,291	541	649	57	276	196	65	622
6	7,861	2,868	2,191	636	700	111	327	224	113	691

資料 徳島地方法務局

## 237 地方裁判所刑事事件数 (平成2～6年)

(単位：人)

年次	受理人員			既済人員					未済人員
	総数	旧受	新受	総数	有罪	無罪	その他	同一被告人 に対する併合	
平成2年	786	235	551	563	450	1	5	107	223
3	792	223	569	587	468	1	10	108	205
4	803	205	598	596	436	1	4	155	207
5	648	207	441	473	355	—	2	116	175
6	747	175	572	562	397	—	3	162	185

資料 徳島地方裁判所

## 238 簡易裁判所刑事事件数 (平成2～6年)

(単位：人)

年次	受理人員			既済人員					未済人員	
	総数	旧受	新受	総数	有罪	無罪	その他	同一被告人 に対する併合		
平成2年	10,068	75	9,993	9,933	9,877	—	6	50	135	
3	8,042	135	7,907	7,924	7,891	—	10	23	118	
4	8,170	118	8,052	8,065	8,017	—	1	47	105	
5	7,662	105	7,557	7,533	7,488	1	4	40	129	
6	8,546	129	8,417	8,471	8,433	—	2	36	75	
第 一 審	通 常 略 式	107	8	99	92	54	—	2	36	15
		8,439	121	8,318	8,379	8,379	—	—	—	60

資料 徳島地方裁判所

## 239 検察事件数 (平成2～6年)

(単位：人)

年次	受理人員			処 理 人 員							未処理 人員
	総数	旧受	新受	総数	起訴	不起訴		中止	家裁へ 送致	他検へ 移送	
						起訴猶予	その他				
平成2年	21,604	23	21,581	21,557	10,669	3,114	338	27	2,625	4,784	47
3	18,414	47	18,367	18,359	8,585	3,467	317	12	2,434	3,544	55
4	18,735	55	18,680	18,693	8,767	3,964	212	30	2,358	3,362	42
5	17,482	42	17,440	17,426	8,137	4,147	180	43	1,950	2,969	56
6	19,615	56	19,559	19,555	9,083	4,335	221	11	2,173	3,732	60

資料 徳島地方検察庁

## 240 家事・少年事件処理状況（平成4～6年度）

## (1) 家事審判事件

（単位：件）

区 分	受 理			既 済	未 済
	総 数	旧 受	新 受		
平成4年度	1,785	186	1,599	1,532	253
5	1,880	253	1,627	1,667	213
6	2,012	213	1,799	1,764	248

## (2) 家事調停事件

（単位：件）

区 分	受 理			既 済	未 済
	総 数	旧 受	新 受		
平成4年度	962	273	689	663	299
5	984	299	685	694	290
6	960	290	670	662	298

## (3) 少年保護事件

（単位：件）

区 分	新 受 総 数	一 般 保 護 事 件	道 路 交 通 保 護 事 件	う ち	
				反 則 金 不 納 付 事 件	
平成4年度	3,136	1,832	1,304		256
5	2,167	1,252	915		161
6	2,363	1,279	1,084		143

注 1 事件数は、すべて徳島家庭裁判所本庁・支部・出張所の合計数である。

2 少年保護事件について、準少年保護事件を除く。

資料 徳島家庭裁判所

## 241 刑 務 所

## (1) 在 所 人 員（平成4～6年末）

（単位：人）

区 分	人 員			受 刑 者			刑 事 被 告 人			被 疑 者			労 役 留 置 者			乳 児		
	総 数	男	女	計	男	女	計	男	女	計	男	女	計	男	女	計	男	女
平成4年末	639	637	2	592	591	1	44	43	1	2	2	-	1	1	-	-	-	-
5	641	640	1	593	593	-	45	44	1	1	1	-	2	2	-	-	-	-
6	633	631	2	579	579	-	51	49	2	1	1	-	2	2	-	-	-	-

## 241 刑 務 所 (続き)

### (2) 罪名別受刑者 (平成4～6年末)

(単位：人)

区 分	総 数	刑 法 犯													特 別 法 犯								
		計	窃盗	強盗	詐欺	恐喝	横領	文書等の造	偽造	わいせつ	淫・重婚	傷害	殺人	公務執行害	放火	賭博	暴力行為等	その他	計	銃砲刀剣類等	取締法違反	覚せい剤	取締法違反
平成4年末	592	505	68	32	1	6	—	1	—	10	15	341	—	15	5	4	7	87	6	68	5	8	
5	593	505	58	29	10	13	—	1	—	9	16	335	—	15	5	2	12	88	4	72	8	4	
6	579	487	61	39	14	9	—	—	—	11	10	321	—	12	2	3	5	92	9	74	5	4	

### (3) 刑期別受刑者 (平成4～6年末)

(単位：人)

区 分	総 数	懲						役				
		20年超	20年以下	15年以下	10年以下	7年以下	5年以下	3年以下	2年以下	1年以下	6月以下	
平成4年末	592	92	40	172	97	7	18	67	74	22	3	
5	593	95	43	159	97	6	17	65	83	21	7	
6	578	101	47	151	90	8	22	62	77	16	4	

### (4) 年齢別受刑者 (平成4～6年末)

(単位：人)

区 分	総 数	26歳未満	26～29	30～39	40～49	50～59	60～69	70歳以上
平成4年末	592	4	32	144	230	129	44	9
5	593	3	32	138	230	135	49	6
6	579	5	25	136	216	138	51	8

資料 徳島刑務所

## 242 保護観察事件の受理及び終結人員 (平成4～6年)

(単位：人)

事 件 の 種 別	前 年 からの 繰越し	受 理			終 結				年 末 現 在 保 護 観 察 中	年 末 現 在 保 護 観 察 中 の 人 員 の うち 特 殊 な 状 態 に あ る も の			
		総 数	新 受	移 送	総 数	保 護 観 察 終 了	う ち 解 除 又 は 退 院	移 送		良 好 停 止 又 は 仮 解 除	所 不	在 明	法 令 に よ る 身 柄 拘 束
平成4年	536	719	690	29	663	629	457	34	592	18	18	4	
5	592	659	633	26	699	665	482	34	552	23	12	7	
6	552	697	669	28	743	712	552	31	506	18	9	5	
1号観察	345	534	515	19	593	582	549	11	286	—	3	3	
2号観察	30	18	16	2	16	15	3	1	32	—	—	—	
3号観察	29	84	82	2	79	68	—	11	34	—	2	—	
4号観察	148	61	56	5	55	47	—	8	154	18	4	2	
5号観察	—	—	—	—	—	—	—	—	—	—	—	—	

資料 徳島保護観察所

## 243 警 察

## (1) 年次別刑法犯認知・検挙状況 (平成2～6年)

年 次	認 知 件 数	検 挙 件 数	検 挙 率 (%)	検 挙 人 員
平 成 2 年	8,380	5,518	65.8	1,787
3	7,648	4,541	59.4	1,786
4	7,123	4,820	67.7	1,572
5	6,580	4,559	69.3	1,388
6	6,538	4,333	66.3	1,474

注 検挙地主義による。  
資料 県警察本部情報管理課

## (2) 月別刑法犯認知・検挙件数 (平成4～6年)

区 分	総 数	凶 悪 犯	粗 暴 犯	窃 盗 犯	知 能 犯	風 俗 犯	その他の 刑 法 犯	
平成4年	{認知	7,123	25	212	6,329	346	36	175
	{検挙	4,820	26	217	3,881	493	36	167
5	{認知	6,580	41	182	5,926	226	56	149
	{検挙	4,559	41	164	3,929	225	57	143
6	{認知	6,538	21	184	5,609	495	33	196
	{検挙	4,334	20	198	3,400	509	31	176
1 月	{認知	464	2	10	426	12	1	13
	{検挙	221	2	20	171	15	1	12
2 月	{認知	572	2	6	486	67	5	6
	{検挙	326	2	6	252	56	5	5
3 月	{認知	473	3	13	433	11	2	11
	{検挙	243	3	13	197	15	2	13
4 月	{認知	534	1	11	492	17	2	11
	{検挙	261	1	8	224	16	2	10
5 月	{認知	563	2	9	507	22	1	22
	{検挙	298	2	12	252	16	1	15
6 月	{認知	686	—	20	602	45	2	17
	{検挙	725	—	24	636	54	1	10
7 月	{認知	487	1	20	414	22	12	18
	{検挙	322	1	20	259	18	13	11
8 月	{認知	490	—	19	410	34	5	22
	{検挙	358	—	18	289	28	5	18
9 月	{認知	581	3	26	461	80	—	11
	{検挙	385	3	28	264	80	—	10
10 月	{認知	636	—	15	506	102	2	11
	{検挙	492	—	14	340	123	—	15
11 月	{認知	525	4	18	426	58	—	19
	{検挙	382	3	17	281	61	—	20
12 月	{認知	527	3	17	446	25	1	35
	{検挙	320	3	18	234	27	1	37

資料 県警察本部情報管理課



## (3) 刑法犯罪種・年齢別検挙人員 (平成4～6年)

(単位：人)

罪種別	総 数	20 歳 未 満							20 歳 以 上							
		計	14 歳	15	16	17	18	19	計	20 ～ 24 歳	25 ～ 29	30 ～ 39	40 ～ 49	50 ～ 59	60 ～ 69	70 歳 以上
平成4年	1,572	762	163	167	186	115	82	49	810	137	100	162	189	118	67	37
5	1,388	641	128	150	133	118	74	38	747	122	88	138	201	120	48	30
6	1,474	654	157	131	140	99	78	49	820	167	103	159	178	113	68	32
殺人	7	1	—	1	—	—	—	—	6	—	—	1	4	1	—	—
強盗	3	—	—	—	—	—	—	—	3	—	1	2	—	—	—	—
放火	6	—	—	—	—	—	—	—	6	—	—	3	1	1	1	—
強姦	11	4	—	—	1	—	2	1	7	5	1	—	1	—	—	—
凶器準備集合	—	—	—	—	—	—	—	—	—	—	—	—	—	—	—	—
暴行	33	9	—	1	2	2	3	1	24	7	2	3	10	1	—	1
傷害	179	39	4	10	7	4	8	6	140	32	32	35	28	11	2	—
脅迫	10	1	—	—	—	—	1	—	9	3	—	2	2	2	—	—
恐喝	33	16	4	2	6	2	2	—	17	2	3	3	6	3	—	—
窃盗	906	505	141	99	110	73	48	34	401	92	40	66	71	54	48	30
詐欺	70	4	1	—	—	—	2	1	66	5	7	21	18	8	7	—
横領	13	—	—	—	—	—	—	—	13	—	—	1	7	4	1	—
偽造	24	—	—	—	—	—	—	—	24	2	1	7	6	7	1	—
瀆職	2	—	—	—	—	—	—	—	2	—	—	—	—	1	1	—
背任	4	—	—	—	—	—	—	—	4	—	—	—	—	3	1	—
賭博	33	—	—	—	—	—	—	—	33	3	7	4	11	4	3	1
わいせつ	11	4	—	—	1	3	—	—	7	4	1	1	—	1	—	—
{うち強制 わいせつ}	(8)	(3)	(—)	(—)	(—)	(3)	(—)	(—)	(5)	(4)	(1)	(—)	(—)	(—)	(—)	(—)
{うち公然 わいせつ}	(3)	(1)	(—)	(—)	(1)	(—)	(—)	(—)	(2)	(—)	(—)	(1)	(—)	(1)	(—)	(—)
その他刑法犯	129	71	7	18	13	15	12	6	58	12	8	10	13	12	3	—

察 (続き)

(4) 署別刑法犯認知・検挙状況 (平成4～6年)

(単位: 件, 人)

罪種別	署別区分			徳島東			徳島西			徳島北			鳴門			小松島			阿南			警敷		
	認知	検挙	人員	認知	検挙	人員	認知	検挙	人員	認知	検挙	人員	認知	検挙	人員	認知	検挙	人員	認知	検挙	人員	認知	検挙	人員
平成4年	7,123	4,820	(755) 1,572	2,779	1,816	(326) 677	833	406	(65) 133	291	198	(41) 81	553	372	(63) 102	478	136	(37) 78	741	492	(48) 115	37	31	(4) 11
5	6,580	4,559	(632) 1,388	2,167	1,687	(205) 500	900	512	(65) 135	338	202	(54) 84	482	313	(44) 78	425	226	(41) 110	728	586	(69) 128	30	20	(1) 10
6	6,538	4,333	(649) 1,474	2,000	1,334	(171) 492	848	526	(76) 147	409	296	(49) 88	570	349	(42) 115	392	363	(59) 139	660	363	(62) 112	46	16	6
殺人	7	7	(1) 7	-	-	-	1	1	1	-	-	-	-	-	-	-	-	-	1	1	(1) 1	-	-	-
強盗	3	2	3	1	1	2	-	-	-	-	-	-	-	-	-	-	-	-	1	-	-	-	-	-
放火	5	5	6	1	1	1	2	2	2	1	1	1	-	-	-	-	-	-	-	-	1	-	-	-
強姦	6	6	(4) 11	3	3	(1) 4	-	-	-	-	-	-	1	1	1	2	2	(3) 6	-	-	-	-	-	-
凶器準備集合	-	-	-	-	-	-	-	-	-	-	-	-	-	-	-	-	-	-	-	-	-	-	-	-
暴行	27	35	(9) 33	9	9	(1) 12	4	4	(2) 5	3	3	(1) 3	-	-	-	4	4	3	1	1	(1) 1	-	-	-
傷害	116	116	(39) 179	44	44	(6) 80	10	10	(8) 14	8	8	(2) 9	9	9	(4) 17	6	6	(5) 10	8	8	(6) 9	2	2	3
脅迫	9	9	(1) 10	1	1	1	1	1	-	1	1	1	-	-	-	1	1	1	1	1	1	-	-	-
恐喝	32	38	(16) 33	4	4	(2) 7	11	11	(7) 9	1	2	2	5	6	3	2	2	(1) 2	1	1	(1) 1	1	1	1
窃盗	5,609	3,399	(500) 906	1,715	1,060	(133) 270	712	390	(53) 87	377	265	(45) 62	505	281	(29) 72	299	268	(46) 88	610	320	(47) 76	36	7	1
詐欺	385	398	(4) 70	99	87	25	53	61	12	11	7	4	29	27	(1) 3	50	51	7	17	14	(1) 3	4	3	-
横領	17	19	13	11	11	5	4	4	4	-	2	1	-	-	-	2	2	3	-	-	-	-	-	-
偽造	91	90	24	41	40	17	29	28	-	1	1	1	4	4	1	1	1	1	3	3	1	-	-	-
瀆職	1	1	2	-	-	-	-	-	-	-	-	-	-	-	-	-	-	-	-	-	-	-	-	-
背任	1	1	4	-	-	-	-	-	-	-	-	-	-	-	-	-	-	-	-	-	-	-	-	-
賭博	7	5	33	4	2	18	-	-	-	1	1	2	1	1	2	-	-	1	1	1	10	-	-	-
強制わいせつ	22	22	(3) 8	-	-	-	-	-	-	-	-	-	1	1	1	11	11	(1) 3	4	3	1	-	-	-
公然わいせつ わいせつ物等	4	4	(1) 3	-	-	-	2	2	(1) 2	-	-	-	1	1	-	-	-	-	-	-	-	-	-	-
その他刑法犯	196	176	(71) 129	67	71	(28) 50	19	12	(7) 11	5	5	2	14	18	(8) 15	14	15	(3) 14	12	10	(5) 7	3	3	1
うち 占有 離脱物横領	82	82	(61) 82	40	40	(27) 40	10	8	(6) 8	1	1	1	8	9	(8) 9	6	7	(3) 6	4	4	(3) 3	-	-	-
うち 住居侵入	54	41	(4) 12	14	18	-	6	1	-	1	1	-	3	-	2	2	3	4	2	(2) 2	1	1	-	
うち 不動産侵奪	1	1	1	1	1	1	-	-	-	-	-	-	-	-	-	-	-	-	-	-	-	-	-	
うち 赃物	4	4	(3) 5	-	-	-	2	2	(1) 2	-	-	-	1	1	1	-	-	-	-	-	-	-	-	-
うち 器物損壊	27	20	9	6	6	3	1	1	1	1	1	-	2	2	2	1	1	1	1	1	-	2	2	1

注 1 人員( )内は、少年数を内数で示す。  
 2 偽造とその他の刑法犯には、本部での検挙が入っているため総数と内訳は一致しない。  
 3 検挙地計上方式による。  
 資料 県警察本部情報管理課

(4) 署別刑法犯認知・検挙状況 (続き)

(単位：件，人)

罪種別	警 署			板 野			石 井			川 島			市 場			脇 町			貞 光			池 田		
	認 知	検 挙	人 員	認 知	検 挙	人 員	認 知	検 挙	人 員	認 知	検 挙	人 員	認 知	検 挙	人 員	認 知	検 挙	人 員	認 知	検 挙	人 員	認 知	検 挙	人 員
平成4年	103	61	(13) 27	208	244	(21) 46	154	102	(21) 35	253	274	(21) 79	132	291	(20) 47	139	92	(27) 48	116	70	(15) 29	306	232	(33) 62
5	131	131	(12) 29	302	160	(34) 57	146	97	(13) 32	290	236	(32) 92	130	112	(9) 31	115	82	(15) 34	88	41	(11) 20	308	153	(27) 47
6	169	73	(16) 38	285	198	(36) 63	182	127	(17) 33	369	226	(37) 64	208	150	(25) 50	143	126	(31) 59	78	58	(11) 19	179	127	(17) 48
殺人	-	-	-	-	-	-	-	-	-	1	1	1	1	1	1	1	1	1	-	-	-	2	2	2
強盗	-	-	-	-	-	-	-	-	-	-	-	-	-	-	-	-	-	-	-	-	-	1	1	1
放火	-	-	-	-	-	-	-	-	-	-	-	-	1	1	1	-	-	-	-	-	-	-	-	-
強姦	-	-	-	-	-	-	-	-	-	-	-	-	-	-	-	-	-	-	-	-	-	-	-	-
凶器準備集合	-	-	-	-	-	-	-	-	-	-	-	-	-	-	-	-	-	-	-	-	-	-	-	-
暴行	-	-	-	3	3	(1) 4	-	9	1	-	-	-	1	1	(3) 3	1	-	-	-	-	-	1	1	1
傷害	6	6	6	5	5	(2) 5	-	-	-	3	3	(2) 3	7	7	8	2	2	(3) 7	4	4	(3) 4	2	2	4
脅迫	2	2	2	-	-	-	-	-	-	-	-	-	-	-	-	1	1	1	-	-	-	1	1	(1) 3
恐喝	-	-	-	3	7	1	-	-	-	2	2	(4) 4	1	1	(1) 1	-	-	-	-	-	-	1	1	2
窃盗	125	35	(11) 21	239	159	(29) 45	165	111	(11) 25	314	149	(31) 40	156	92	(20) 31	134	121	(28) 50	63	35	(6) 10	159	106	(11) 28
詐欺	22	22	(1) 3	20	12	2	7	-	-	26	55	4	35	40	4	4	-	-	3	13	1	5	6	2
横領	-	-	-	-	-	-	-	-	-	-	-	-	-	-	-	-	-	-	-	-	-	-	-	-
偽造	-	-	-	7	6	1	-	-	-	1	1	1	3	4	-	-	-	-	-	-	-	1	1	-
瀆職	-	-	-	-	-	-	-	-	-	-	-	-	-	-	-	-	-	-	1	1	2	-	-	-
背任	-	-	-	-	-	-	-	-	-	1	1	4	-	-	-	-	-	-	-	-	-	-	-	-
賭博	-	-	-	-	-	-	-	-	-	-	-	-	-	-	-	-	-	-	-	-	-	-	-	-
強制わいせつ	-	-	-	1	1	-	-	-	-	3	4	1	1	1	(1) 1	-	-	-	-	-	-	1	1	(1) 1
公然わいせつ わいせつ物等	-	-	-	-	-	-	-	-	-	1	1	1	-	-	-	-	-	-	-	-	-	-	-	-
その他刑法犯	14	8	(4) 6	7	5	(4) 5	10	7	(6) 7	17	9	5	2	2	-	-	1	-	7	5	(2) 2	5	5	(4) 4
うち 占有 離脱物横領	2	2	(4) 4	3	3	(2) 2	5	5	(6) 6	1	1	1	-	-	-	-	-	-	-	-	-	2	2	(2) 2
うち 住居侵入	3	1	-	4	2	(2) 3	4	1	1	10	5	3	2	2	-	-	1	-	2	-	-	1	1	-
うち 不動産侵奪	-	-	-	-	-	-	-	-	-	-	-	-	-	-	-	-	-	-	-	-	-	-	-	-
うち 赃物	-	-	-	-	-	-	-	-	-	-	-	-	-	-	-	-	-	-	-	-	-	1	1	(2) 2
うち 器物損壊	7	3	1	-	-	-	1	1	-	4	1	-	-	-	-	-	-	-	-	-	-	1	1	-

## 察 (続き)

## (5) 刑法犯罪種別・共犯形態別検挙件数 (平成4～6年)

(単位:件)

罪 種	総 数	単 独 犯	2 人 組	3 人 組	4 人 組	5 人 組	6人以上 の 組
平成 4 年	4,708	4,077	375	226	16	5	9
5	4,467	3,370	976	70	29	14	8
6	4,272	3,654	425	156	24	3	10
殺 人	7	7	—	—	—	—	—
強 盗	2	1	1	—	—	—	—
放 火	5	5	—	—	—	—	—
強 姦	6	3	1	—	—	—	2
凶 器 準 備 集 合	—	—	—	—	—	—	—
暴 行	35	28	3	3	—	—	1
傷 害	116	82	17	6	7	2	2
脅 迫	9	8	—	1	—	—	—
恐 喝	38	27	9	2	—	—	—
窃 盗	3,341	2,859	338	130	14	—	—
詐 欺	397	370	21	5	—	—	1
横 領	19	16	3	—	—	—	—
偽 造	90	80	8	2	—	—	—
瀆 職	1	—	1	—	—	—	—
背 任	1	—	—	—	1	—	—
賭 博	5	—	—	1	1	1	2
わ い せ つ	25	24	1	—	—	—	—
うち 強制わいせつ	(21)	(20)	(1)	(—)	(—)	(—)	(—)
うち 公然わいせつ わいせつ物等	(4)	(4)	(—)	(—)	(—)	(—)	(—)
そ の 他 の 刑 法 犯	175	144	22	6	1	—	2
うち 占有離脱物横領	(82)	(75)	(7)	(—)	(—)	(—)	(—)
うち 公務執行妨害	(8)	(7)	(1)	(—)	(—)	(—)	(—)
うち 住居侵入	(40)	(29)	(6)	(5)	(—)	(—)	(—)
うち 逮捕監禁	(4)	(2)	(—)	(1)	(1)	(—)	(—)
うち 略取・誘拐	(6)	(4)	(—)	(—)	(—)	(—)	(2)
うち 贓 物	(4)	(2)	(2)	(—)	(—)	(—)	(—)
うち 器物損壊	(20)	(19)	(1)	(—)	(—)	(—)	(—)

注 解決事件を除く。  
資料 県警察本部情報管理課

# 24 災害・事故

## 244 火 災

## (1) 市町村別火災

市 町 村	出 火 件 数						損 害 額 (千円)
	計	建 物	林 野	車 輛	船 舶	そ の 他	
平成4年	333	219	20	24	2	68	1,061,307
5	368	252	39	25	1	51	823,159
6	471	270	59	52	2	88	1,099,367
徳島市	117	86	3	17	—	11	371,150
鳴門市	56	22	7	5	—	22	40,968
小島市	19	14	1	2	—	2	20,789
阿南市	39	15	8	5	2	9	46,596
勝浦町	2	—	2	—	—	—	210
上佐那内町	—	—	—	—	—	—	—
石井町	15	8	1	3	—	3	30,779
神山町	6	5	—	—	—	1	29,008
那賀川浦町	7	4	—	1	—	2	7,834
那賀敷生町	5	4	—	—	—	1	4,151
相賀那賀町	1	1	—	—	—	—	6,935
上賀那賀町	1	1	—	—	—	—	10,589
木由日牟岐和佐村	—	—	—	—	—	—	—
由日牟岐和佐村	1	1	—	—	—	—	10
日牟岐和佐村	1	—	1	—	—	—	—
牟岐和佐村	3	—	—	2	—	1	—
日牟岐和佐村	2	1	1	—	—	—	493
海部町	1	—	1	—	—	—	14,300
海部町	1	—	—	—	—	1	—
安松町	2	2	—	—	—	—	17,774
松北町	13	10	—	2	—	1	37,129
藍板町	10	9	—	1	—	—	123,377
板上町	8	5	—	1	—	2	2,081
上吉土町	9	7	—	1	—	1	1,669
吉土町	8	5	—	3	—	—	4,359
市阿場町	8	8	—	—	—	—	17,126
阿場町	5	2	—	1	—	2	5,916
鳴川町	3	2	—	1	—	—	1,883
川島町	4	2	1	—	—	1	3,052
山郷町	13	4	4	1	—	4	14,751
美郷村	1	1	—	—	—	—	3
美郷村	5	4	—	—	—	1	53,174
美郷村	4	—	3	—	—	1	29
美郷村	20	12	3	—	—	5	29,587
美半町	15	4	3	1	—	7	18,243
美半町	6	3	3	—	—	—	9,233
美半町	8	2	3	—	—	3	13,418
一穴村	3	3	—	—	—	—	21,927
穴村	7	3	2	1	—	1	18,923
屋野平村	3	3	—	—	—	—	52,117
野好町	3	2	1	—	—	—	6,131
野好町	4	1	2	1	—	—	1,325
池田町	13	4	3	1	—	5	1,487
山井町	6	3	2	—	—	1	4,541
三東村	4	3	1	—	—	—	18,891
三東村	8	4	2	2	—	—	37,375
西祖谷山	1	—	1	—	—	—	34
西祖谷山	—	—	—	—	—	—	—

# 被 害

発生状況 (平成4～6年)

被		害				り災人員 (人)
焼損棟数	り災世帯数	建物焼損面積 (㎡)	林野焼損面積 (a)	死 者 (人)	負 傷 者 (人)	
313	166	12,344	724	10	38	486
331	181	14,478	619	9	34	558
380	214	17,468	1,378	11	46	666
113	73	3,447	7	1	17	212
26	22	552	135	2	4	61
14	8	293	6	—	1	28
26	17	723	26	—	3	67
—	—	—	88	—	—	—
—	—	—	—	—	—	—
—	—	—	—	—	—	—
10	4	645	4	—	—	15
13	4	983	—	2	—	11
5	2	112	—	—	—	4
7	3	162	—	—	—	10
3	1	244	—	—	1	1
1	—	177	—	—	—	—
—	—	—	—	—	—	—
—	—	—	—	—	—	—
1	—	1	—	—	—	—
—	—	—	—	—	—	—
—	—	—	—	1	—	—
2	1	21	1	—	—	3
—	—	—	150	—	—	—
—	—	—	—	—	—	—
4	4	155	—	—	1	5
11	7	265	—	—	—	28
10	6	965	—	—	1	33
5	4	8	—	—	—	15
9	1	172	—	1	1	3
5	—	58	—	—	3	—
13	6	204	—	—	1	16
2	2	100	—	—	—	6
2	1	84	—	—	—	1
3	—	104	14	—	—	—
5	3	436	6	—	—	6
1	1	—	—	—	1	2
6	1	1,771	—	—	2	5
—	—	—	5	—	—	—
17	12	798	10	1	3	32
7	3	416	23	—	1	12
4	3	312	25	1	1	11
4	2	293	4	—	—	5
4	4	620	—	—	1	14
4	3	338	10	—	1	11
9	4	825	—	—	2	13
5	1	326	52	—	—	2
2	—	9	750	—	—	—
4	2	58	11	—	—	8
4	2	197	4	—	—	8
11	3	593	3	—	—	9
8	4	1,001	42	2	1	9
—	—	—	2	—	—	—
—	—	—	—	—	—	—

## 244 火 災

## (2) 月別火災概要(平成6年)

区 分	総 数	1 月	2 月	3 月	4 月	5 月	6 月	7 月	8 月	9 月	10 月	11 月	12 月
出 火 件 数	471	32	32	39	38	36	30	75	44	53	33	22	37
建 物	270	23	19	23	23	27	16	33	20	25	20	15	26
林 野	59	—	5	6	3	2	3	13	12	7	3	—	5
車 輛	52	5	3	3	6	5	5	10	2	6	3	2	2
船 舶	2	—	—	—	1	—	—	1	—	—	—	—	—
航 空 機	—	—	—	—	—	—	—	—	—	—	—	—	—
そ の 他	88	4	5	7	5	2	6	18	10	15	7	5	4
焼 損 棟 数	380	37	24	27	32	40	16	45	28	37	22	27	45
全 棟	128	7	7	7	13	17	1	11	12	18	6	11	18
半 棟	48	5	1	5	6	5	4	6	5	2	1	3	5
部 分 棟	204	25	16	15	13	18	11	28	11	17	15	13	22
建物焼損面積(m <sup>2</sup> )	17,468	1,204	553	833	2,638	2,796	261	2,672	1,419	2,002	388	1,104	1,598
林野焼損面積(a)	1,378	—	97	32	19	4	6	261	774	168	6	—	11
死 者	11	—	1	1	1	—	—	1	—	2	—	3	2
負 傷 者	46	3	4	6	4	4	1	7	3	5	6	1	2
り 災 世 帯 数	214	30	14	20	18	18	7	20	17	18	10	13	29
全 損	61	12	4	5	5	7	—	4	5	6	1	4	8
半 損	27	4	—	4	2	3	3	2	4	1	—	2	2
小 損	126	14	10	11	11	8	4	14	8	11	9	7	19
り 災 人 員	666	76	39	60	56	59	23	77	49	53	28	49	97
損 害 額 (千円)	1,099,367	94,388	26,913	52,888	104,346	187,101	18,550	111,013	157,387	153,882	17,801	114,380	60,718
建 築 物	688,738	76,142	22,325	39,796	68,917	136,789	13,156	77,384	76,121	66,431	5,470	59,153	47,054
建 物 収 容 物	309,225	15,949	2,727	11,109	34,334	49,884	2,639	28,051	24,999	63,195	9,126	54,919	12,293
林 野	16,570	—	325	138	67	13	—	365	964	14,646	10	—	42
車 輛	74,481	593	1,348	799	821	404	2,740	2,083	54,581	8,120	2,105	170	717
船 舶	304	—	—	—	61	—	—	243	—	—	—	—	—
航 空 機	—	—	—	—	—	—	—	—	—	—	—	—	—
そ の 他	10,049	1,704	188	1,046	146	11	15	2,887	722	1,490	1,090	138	612

資料 県消防防災安全課

## (3) 年次別火災発生状況(平成2～6年)

年 次	出 火 件 数							焼 損 棟 数	焼 損 面 積		死 者	負 傷 者	り 災 世 帯	損 害 額 (千円)
	計	建 物	林 野	車 輛	船 舶	航 空 機	そ の 他		建 物 (m <sup>2</sup> )	林 野 (a)				
平 成 2 年	406	256	43	26	—	—	81	338	12,254	1,531	11	60	214	863,042
3	376	286	16	27	—	—	47	372	15,883	3,267	7	43	227	927,118
4	333	219	20	24	2	—	68	313	12,344	724	10	38	166	1,061,307
5	368	252	39	25	1	—	51	331	14,478	619	9	34	181	823,159
6	471	270	59	52	2	—	88	380	17,468	1,378	11	46	214	1,099,367

資料 県消防防災安全課



# 被害 (続き)

## (4) 出火原因・月別発生件数 (平成6年)

発火源別		月 別												
		総数	1月	2月	3月	4月	5月	6月	7月	8月	9月	10月	11月	12月
総	数	471	32	32	39	38	36	30	75	44	53	33	22	37
電気による発熱体	移動可能な電熱器	7	-	-	-	1	1	-	1	1	-	1	2	-
	固定の電熱器	1	-	-	-	-	-	-	-	-	-	1	-	-
	電気機器	11	1	-	1	-	1	2	1	1	1	2	1	-
	電気装置	5	-	-	-	-	-	-	-	1	1	1	1	1
	電灯・電話等の配線	9	1	-	-	1	1	-	3	-	1	-	-	2
	配線器具	3	-	-	-	-	1	-	-	1	1	-	-	-
ガスとする道具・油類を燃料	都市ガスを用いる移動可能な道具	10	-	2	2	-	1	3	-	-	1	1	-	-
	プロパンガスを用いる移動可能な道具	57	4	2	5	6	5	4	7	3	6	6	2	7
	プロパンガスを用いる固定したガス設備	2	-	-	1	-	-	-	1	-	-	-	-	-
	油を燃料とする移動可能な道具	26	4	3	3	3	-	1	2	-	2	1	2	5
	油を燃料とする固定設備	6	-	-	1	-	-	-	-	-	2	2	-	1
	明かり	7	-	1	2	1	-	-	1	-	-	-	-	2
その他ガス・油燃料用道具	7	1	-	-	-	-	-	2	2	-	1	1	-	
炭を燃料とする道具・炭・石	炭・たどんを燃料とするもの	1	-	1	-	-	-	-	-	-	-	-	-	-
	まきを燃料とするもの	13	1	1	1	1	2	-	2	-	2	1	2	-
	石炭燃料の移動可能な装置	1	-	-	-	-	1	-	-	-	-	-	-	-
火身発火(それ自体)	裸火(器に入っていないもの)	67	2	3	3	2	4	4	23	9	7	5	1	4
	たばこ・マッチ	73	8	4	10	6	8	2	9	8	7	2	3	6
	火の粉	43	2	5	5	6	4	3	3	4	7	2	-	2
	火花(固体の衝撃摩擦による)	6	-	1	-	1	1	1	1	-	-	1	-	-
	その他	1	-	-	-	-	-	-	-	-	1	-	-	-
高温の体	高温気体で熱せられたもの	2	-	-	-	-	-	-	1	-	-	1	-	-
	摩擦により熱せられたもの	3	-	-	-	-	-	-	1	1	-	1	-	-
自然発火のもの	酸化自然発火し易いもの	1	-	-	-	-	-	-	1	-	-	-	-	-
	自然発火し易い油類	1	-	-	-	-	-	-	-	-	-	1	-	-
	再燃し易いもの	7	3	-	-	1	-	1	-	-	1	-	-	1
危険品	火薬類	7	-	-	-	-	-	-	1	5	1	-	-	-
天災	雷	2	-	-	-	-	-	-	-	-	2	-	-	-
	不明	92	5	9	5	9	6	9	15	8	10	3	7	6

## 244 火 災 被 害 (続き)

## (5) 月別時間別出火件数 (平成6年)

月数 時刻別	総数	1月	2月	3月	4月	5月	6月	7月	8月	9月	10月	11月	12月
総 数	471	32	32	39	38	36	30	75	44	53	33	22	37
0～1	15	1	2	—	2	—	1	2	—	2	4	—	1
1～2	10	—	—	—	1	2	1	2	1	3	—	—	—
2～3	9	—	—	1	2	—	—	—	1	2	2	—	1
3～4	12	—	—	2	—	2	1	1	—	—	1	2	3
4～5	5	1	—	1	1	—	—	1	—	1	—	—	—
5～6	10	2	—	—	—	—	1	1	2	3	—	1	—
6～7	8	—	1	1	—	—	—	1	—	1	4	—	—
7～8	8	1	—	—	1	—	1	2	1	2	—	—	—
8～9	23	1	3	2	3	4	2	3	1	1	2	—	1
9～10	21	2	—	—	3	1	2	1	2	2	3	3	2
10～11	27	—	2	1	2	3	1	3	6	3	1	2	3
11～12	27	2	1	2	1	2	1	3	4	6	2	2	1
12～13	34	3	2	2	2	3	1	6	3	6	1	3	2
13～14	34	1	3	1	3	3	2	7	4	3	2	1	4
14～15	36	4	1	4	3	3	2	9	4	2	2	—	2
15～16	35	3	1	4	2	4	5	6	—	3	3	—	4
16～17	41	4	4	4	2	6	3	9	—	4	1	2	2
17～18	27	2	1	4	3	2	2	4	4	1	1	1	2
18～19	25	2	2	4	3	—	—	3	6	1	1	—	3
19～20	15	2	2	1	—	—	1	3	2	1	—	1	2
20～21	11	—	1	3	—	—	—	1	1	2	2	—	1
21～22	10	—	1	—	2	—	—	3	1	1	—	2	—
22～23	10	—	1	1	1	—	2	1	1	1	—	—	2
23～24	9	—	1	1	1	1	—	1	—	2	—	1	1
不 明	9	1	3	—	—	—	1	2	—	—	1	1	—

# 245 消 防

(1) 市・組合別・階級別常勤消防職員数 (平成5～7.4.1現在)

階級別 団体区分	消 防 職 員											条 例 定 員 ( 消 防 職 員)	
	総数	消 防 吏 員 (実 員)											事 務 職 員
		消 正	防 監	消 防 監	消 司 長	防 指	防 令	消 指 令 補	消 士	防 長	消 副 士		
平成5年4月	887	1	7	21	54	167	236	184	202	15	967		
6	930	1	9	21	55	181	235	191	222	15	975		
7	946	1	11	22	61	204	237	171	225	14	977		
徳島市消防局	245	1	5	5	14	49	50	59	62	—	248		
鳴門市消防本部	68	—	1	2	6	18	15	10	14	2	69		
小松島市消防本部	36	—	1	2	3	8	11	4	7	—	36		
阿南消防組合	84	—	1	—	15	32	12	10	14	—	95		
名西消防組合	47	—	—	1	1	5	23	1	12	4	47		
海部消防組合	64	—	—	1	2	4	4	7	45	1	65		
板野東部消防組合	73	—	1	3	2	17	21	1	27	1	73		
板野西部消防組合	33	—	—	1	2	9	10	5	5	1	33		
阿北消防組合	112	—	1	5	4	20	31	40	9	2	112		
美馬東部消防組合	52	—	—	1	3	11	12	13	11	1	53		
美馬西部消防組合	49	—	—	1	4	10	18	10	4	2	49		
三好郡行政組合	83	—	1	—	5	21	30	11	15	—	97		

資料 県消防防災安全課

(2) 市・組合別現有機械器具状況 (平成5～7.4.1現在)

(単位：台)

種 別 団体区分	普通消防ポンプ自動車	水漕付消防ポンプ自動車	はしご付消防ポンプ自動車	はしご付消防ポンプ自動車	はしご付消防ポンプ自動車	屈折はしご付消防ポンプ自動車	屈折はしご付消防自動車	大型高所放水車	泡原液搬送車	化学消防自動車				救急自動車	指揮車	救助工作車	小型動力ポンプ積載車	小型動力ポンプ車	電源・照明車	広機材搬送車	水災指導車	防炎他車	その他	
										3,000ℓ/分以上	2,000ℓ/分以上 3,000ℓ/分未満	1,500ℓ/分以上 2,000ℓ/分未満	1,500ℓ/分未満											
										粉未型	自働車	揮働車	積載車											
平成5年4月	49	13	1	3	—	1	1	1	1	2	—	3	1	13	13	5	2	19	124	13	1	2	18	
6	48	15	1	3	—	1	1	1	1	2	—	3	1	13	12	5	2	19	124	14	2	2	19	
7	46	15	1	3	1	—	1	1	1	2	—	3	1	14	13	5	2	21	124	15	2	2	18	
徳島市消防局	8	3	—	2	—	—	1	—	—	1	—	—	—	9	6	2	—	5	1	4	1	2	2	5
鳴門市消防本部	4	1	—	—	1	—	—	—	—	—	—	—	—	1	4	1	1	—	3	—	3	1	—	3
小松島市消防本部	2	—	1	—	—	—	—	—	—	—	—	1	—	2	—	—	1	—	1	1	—	—	—	4
阿南消防組合	4	—	—	—	—	—	1	1	—	1	—	—	—	2	1	—	—	—	—	1	—	—	—	2
名西消防組合	2	—	—	—	—	—	—	—	—	—	—	—	—	3	—	—	1	2	—	2	2	—	—	—
海部消防組合	4	—	—	—	—	—	—	—	—	—	—	—	—	5	4	1	—	—	—	1	—	—	—	—
板野東部消防組合	2	2	—	—	—	—	—	—	—	—	—	—	—	1	—	3	—	1	—	—	2	2	—	—
板野西部消防組合	2	1	—	—	—	—	—	—	—	—	—	—	—	2	1	—	—	1	—	—	1	—	—	1
阿北消防組合	5	4	—	1	—	—	—	—	—	—	—	—	—	3	—	—	—	—	—	1	5	—	—	2
美馬東部消防組合	3	1	—	—	—	—	—	—	—	—	—	—	—	3	—	—	—	3	—	1	1	—	—	1
美馬西部消防組合	4	1	—	—	—	—	—	—	—	—	—	—	—	3	—	—	—	1	—	2	—	—	—	—
三好郡行政組合	6	2	—	—	—	—	—	—	—	—	—	—	—	5	—	—	—	5	—	6	1	—	—	—

資料 県消防防災安全課

# 245 消

## (3) 市町村別消防用水

区分 市町村	総 数	消 火 栓			計						公			
		計	公 設	私設	防 火 水 槽				井 戸		防 火 水 槽			
					100㎡ 以上	60~100 ㎡未満	40~60 ㎡未満	20~40 ㎡未満	40 ㎡ 以上	20~40 ㎡未満	100㎡ 以上	60~100 ㎡未満	40~60 ㎡未満	20~40 ㎡未満
平成5年4月	10,257	5,439	5,285	154	10	2,429	1,158	1,176	45	9	2,315	1,133		
6	10,565	5,655	5,501	154	10	6 2,489	1,162	1,200	43	9	3 2,377	1,137		
7	10,766	5,735	5,581	154	10	8 2,579	1,168	1,227	39	9	5 2,472	1,146		
徳島市	2,406	1,702	1,679	23	—	—	188	—	516	—	—	114	—	
鳴門市	1,168	1,073	1,061	12	2	1	61	27	4	—	2	61	27	
小松島市	416	318	251	67	1	—	28	9	60	—	—	16	9	
南阿蘇市	462	212	162	50	1	1	62	186	—	—	1	62	186	
勝浦町	124	56	56	—	—	—	61	7	—	—	—	61	7	
上勝町	67	—	—	—	—	—	66	1	—	—	—	66	1	
佐那河内村	47	7	7	—	—	—	40	—	—	—	—	40	—	
石井山町	822	413	412	1	—	1	11	1	396	—	—	11	1	
神井町	194	10	10	—	—	—	110	74	—	—	—	110	53	
那賀川町	267	215	215	—	—	—	15	37	—	—	—	15	37	
那賀ノ浦町	169	109	109	—	—	—	58	2	—	—	—	58	2	
鷺敷町	102	42	42	—	—	—	58	2	—	—	—	58	2	
相賀那賀町	57	—	—	—	—	—	46	11	—	—	—	46	11	
上那賀町	39	—	—	—	—	—	37	2	—	—	—	37	2	
木沢村	20	—	—	—	—	—	1	19	—	—	—	1	19	
木頭岐村	11	—	—	—	—	—	—	11	—	—	—	—	11	
由岐佐町	33	10	10	—	1	—	16	3	—	3	1	16	3	
日和岐町	77	41	41	—	—	—	36	—	—	—	—	36	—	
牟岐町	70	48	48	—	—	—	21	—	—	1	—	20	—	
海南部町	65	38	38	—	—	—	27	—	—	—	—	27	—	
海穴喰町	56	21	21	—	—	—	34	1	—	—	—	34	1	
松北島町	79	63	63	—	—	—	13	—	3	—	—	13	—	
藍住町	120	113	113	—	—	—	1	—	6	—	—	1	—	
板上野町	250	187	187	—	—	—	1	5	57	—	—	—	5	
吉土野成町	326	256	256	—	—	—	7	30	33	—	—	7	30	
市阿波町	139	103	103	—	—	—	1	23	12	—	—	1	21	
阿波島町	198	43	43	—	—	—	21	127	—	7	—	20	127	
川島町	98	45	45	—	—	3	30	20	—	—	—	3	30	
山川町	104	27	27	—	1	—	42	34	—	1	—	42	34	
美郷村	110	12	12	—	—	—	93	5	—	—	—	87	5	
美馬(消)	145	37	37	—	—	—	73	35	—	—	—	73	35	
馬(消)	372	153	152	1	—	—	28	11	155	25	—	22	11	
西部(消)	144	82	82	—	—	—	54	8	—	—	—	54	8	
(消)	184	66	66	—	—	—	114	4	—	—	—	114	4	
(消)	56	—	—	—	—	—	56	—	—	—	—	56	—	
(消)	120	24	24	—	—	—	74	22	—	—	—	74	22	
(消)	281	34	34	—	—	1	121	125	—	—	—	120	125	
(消)	34	—	—	—	—	—	29	5	—	—	—	29	5	
(消)	133	48	48	—	—	—	78	7	—	—	—	78	7	
(消)	20	—	—	—	—	—	12	8	—	—	—	12	8	
(消)	123	3	3	—	—	—	80	40	—	—	—	80	40	
(消)	218	18	18	—	—	—	115	85	—	—	—	115	85	
(消)	205	46	46	—	—	—	47	112	—	—	—	44	112	
(消)	156	15	15	—	2	—	94	45	—	2	—	94	45	
(消)	103	10	10	—	1	—	75	17	—	1	—	75	16	
(消)	147	35	35	—	—	—	112	—	—	—	—	112	—	
(消)	153	—	—	—	—	—	139	14	—	—	—	139	14	
(消)	76	—	—	—	1	—	71	4	—	1	—	71	4	



## 245 消 防 (続き)

## (4) 市町村別非常勤消防団員数 (平成5～7.4.1)

(単位:人)

市 町 村	総 数	団 長	副 団 長	分 団 長	副分団長	部 長	班 長	団 員
平成5年4月	11,663	46	148	474	534	428	1,502	8,531
6	11,697	46	148	474	531	432	1,505	8,561
7	11,666	46	148	469	529	427	1,503	8,544
徳島市	556	1	3	19	38	50	52	393
鳴門市	1,045	1	8	46	49	—	215	726
小松島市	432	1	2	22	22	44	44	297
阿南市	1,200	1	4	12	12	29	55	1,087
勝浦町	239	1	3	10	10	—	16	199
上勝町	272	1	2	10	10	31	71	147
佐那内村	198	1	2	11	11	11	39	123
石井町	380	1	4	5	5	30	60	275
神山町	389	1	2	7	7	39	64	269
那賀川町	130	1	5	6	6	6	18	88
羽ノ浦町	142	1	4	7	7	—	47	76
鷺敷町	125	1	3	5	5	5	14	92
相賀町	232	1	3	8	8	10	31	171
上那賀町	225	1	3	9	8	—	25	179
木沢村	116	1	2	4	—	—	10	99
由岐村	138	1	2	8	8	3	22	94
日佐町	174	1	3	9	9	—	18	134
傘和岐町	158	1	4	8	8	—	17	120
海部町	209	1	3	8	9	1	33	154
海部町	235	1	3	12	12	—	35	172
宗喰町	139	1	3	6	6	7	16	100
板野東部(消)町	165	1	2	6	6	7	19	124
松北藍茂島住町	300	1	6	17	17	17	34	208
板上野町	116	1	4	4	12	4	16	75
上吉野町	122	1	3	6	6	6	18	82
土市成場町	112	1	3	7	7	7	24	63
阿波島川町	130	1	3	8	8	8	16	86
川山郷町	166	1	3	8	16	—	17	121
美郷町	130	1	2	8	17	—	20	82
脇美馬西部(消)町	267	1	2	15	15	—	—	234
美半貞馬田光町	168	1	2	11	11	11	22	110
一穴屋野好町	232	1	2	9	9	13	25	173
木三三好町	117	1	2	6	6	—	12	90
池田町	395	1	3	26	26	—	53	286
山井川町	86	1	2	5	5	5	7	61
三東祖谷山村	159	1	2	5	9	—	13	129
西祖谷山村	119	1	4	3	7	—	14	90
池田町	186	1	3	12	12	13	48	97
山井川町	220	1	3	9	7	14	18	168
池田町	400	1	7	15	22	15	47	293
山井川町	225	1	4	8	13	14	30	155
三東祖谷山村	234	1	4	7	7	15	20	180
西祖谷山村	233	1	4	8	6	6	23	185
池田町	170	1	2	8	9	1	36	113
山井川町	153	1	2	6	6	5	26	107

# 246 労働災害

## (1) 業種別・規模別災害発生状況（平成4～6年）

業種別	規模別	総数	規模別							事務組合
			1～4人	5～15	16～29	30～99	100～299	300人以上	事組	
平成	4年	1,900(26)	98(4)	271(11)	186(2)	268(2)	152	70(1)	855(6)	
	5	1,835(17)	134(3)	262(5)	162	252	150(2)	86	829(7)	
	6	1,738(23)	88(4)	233(6)	176(1)	258(3)	112(2)	89	782(7)	
製造業		556(5)	29	80(1)	73	115(1)	58(2)	31	170(1)	
木材木製品・木製家具装備品製造業		224(1)	10	32	28	41	16(1)	1	96	
パルプ・紙製造業・化学工業		39(2)	1	3	—	—(1)	15(1)	10	—	
鉄鋼業・非鉄金属・金属製品製造業		39—	4	9	7	8	1	1	9	
一般機械器具製造業		40—	4	7	3	4	7	7	8	
電気機械器具製造業		7—	—	1	2	3	—	1	—	
輸送用機械器具製造業		9—	1	4	—	—	2	—	2	
その他の製造業		198(2)	9	24(1)	33	49	17	11	55(1)	
土石採取業		3	1	2	—	—	—	—	—	
建設業		595(9)	24(4)	77(3)	48(1)	48	10	2	386(1)	
鉄道・軌道・道路・旅客運送業・その他		14	—	1	4	3	—	6	—	
道路・陸上・貨物取扱業		115(1)	3	26	21	40(1)	13	11	1	
港湾荷役業		7	—	7	—	—	—	—	—	
林業		77(1)	11	14	12	1	—	—	39(1)	
水産業		45	—	1	1	—	—	—	43	
その他の事業		326(7)	20	25(2)	17	51(1)	31	39	143(4)	

注 休業4日以上の件数で（ ）内は死亡内数  
資料 徳島労働基準局

## (2) 業種別・年齢別死亡災害発生状況（平成4～6年）

業種別	年齢別	総数	年齢別											
			17歳以下	18～19	20～24	25～29	30～34	35～39	40～44	45～49	50～54	55～59	60歳以上	
平成	4年	26	—	1	2	—	1	1	1	5	2	4	9	
	5	17	—	1	1	1	—	1	1	2	2	3	5	
	6	23	—	—	—	—	2	2	2	5	3	5	4	
製造業		5	—	—	—	—	2	1	—	—	1	—	1	
木材木製品・木製家具装備品製造業		1	—	—	—	—	1	—	—	—	—	—	—	
パルプ・紙製造業・化学工業		2	—	—	—	—	1	—	—	—	1	—	—	
鉄鋼業・非鉄金属・金属製品製造業		—	—	—	—	—	—	—	—	—	—	—	—	
一般機械器具製造業		—	—	—	—	—	—	—	—	—	—	—	—	
電気機械器具製造業		—	—	—	—	—	—	—	—	—	—	—	—	
輸送用機械器具製造業		—	—	—	—	—	—	—	—	—	—	—	—	
その他の製造業		2	—	—	—	—	—	1	—	—	—	—	1	
土石採取業		—	—	—	—	—	—	—	—	—	—	—	—	
建設業		9	—	—	—	—	—	—	—	4	1	2	2	
鉄道・軌道・道路・旅客運送業・その他		—	—	—	—	—	—	—	—	—	—	—	—	
道路・陸上・貨物取扱業		1	—	—	—	—	—	—	—	1	—	—	—	
港湾荷役業		—	—	—	—	—	—	—	—	—	—	—	—	
林業		1	—	—	—	—	—	—	—	—	—	—	1	
水産業		—	—	—	—	—	—	—	—	—	—	—	—	
その他の事業		7	—	—	—	—	—	1	2	—	1	3	—	

資料 徳島労働基準局

## 247 公共土木施設災害復旧事業査定決定額 (平成2～6年度)

(単位：件，千円)

種 別	平成2年度		3		4		5		6	
	件数	金額	件数	金額	件数	金額	件数	金額	件数	金額
県 所 管 計	—	—	—	—	—	—	—	—	—	—
河 川	—	—	—	—	—	—	—	—	—	—
海 岸	—	—	—	—	—	—	—	—	—	—
砂 防	—	—	—	—	—	—	—	—	—	—
道 路	—	—	—	—	—	—	—	—	—	—
橋 り ょ う	—	—	—	—	—	—	—	—	—	—
港 湾	—	—	—	—	—	—	—	—	—	—
漁 港	—	—	—	—	—	—	—	—	—	—
建設省所管計	711	8,521,372	240	2,982,384	213	3,054,022	456	5,981,733	261	3,824,689
河 川	508	5,034,688	161	1,543,348	122	1,483,713	279	3,242,607	166	1,973,736
海 岸	3	77,657	7	199,677	6	281,143	6	373,067	7	178,634
砂 防	49	819,635	8	223,892	5	32,277	10	114,497	11	208,869
道 路	143	2,376,226	64	1,015,467	78	1,194,171	156	2,075,569	76	1,436,813
橋 り ょ う	6	211,246	—	—	1	24,073	1	140,355	—	—
地 す べ り	2	1,920	—	—	1	38,645	4	35,638	1	26,637
急傾斜地崩壊	—	—	—	—	—	—	—	—	—	—
運輸省所管計	2	149,365	1	5,122	—	—	—	—	5	665,386
港 湾	2	149,365	—	—	—	—	—	—	2	601,637
海 岸	—	—	1	5,122	—	—	—	—	3	63,749
農林水産省所管計	3	96,085	—	—	—	—	—	—	4	70,842
漁 港	3	96,085	—	—	—	—	—	—	4	70,842

資料 県砂防防災課・港湾課・水産課

## 248 被災建築物 (平成2～6年)

(単位：棟)

年 次	総 数	災 害				火 災				焼 損 面 積 (㎡)
		計	全 壊	半 壊	一部破損	計	全 焼	半 焼	部分焼	
平成2年	475	137	1	2	134	338	86	36	216	12,254
3	484	112	1	4	107	372	116	43	213	15,883
4	316	3	—	—	3	313	99	33	181	12,344
5	383	52	3	7	42	331	103	31	197	14,478
6	381	1	—	1	—	380	128	48	204	17,468

資料 県消防防災安全課



## 249 農作物被害状況 (平成6年)

(単位：面積・ヘクタール，被害量・トン)

区分	総数		気象被害		風水害		干害		冷害	
	被害面積	被害量	被害面積	被害量	被害面積	被害量	被害面積	被害量	被害面積	被害量
水稲	24,700	4,170	6,040	1,350	3,670	920	311	274	—	—
陸稲	3	4	3	3	—	—	3	3	—	—

区分	病害		いもち病		紋枯病	
	被害面積	被害量	被害面積	被害量	被害面積	被害量
水稲	12,600	2,030	3,020	635	7,400	1,100
陸稲	2	1	2	1	—	—

区分	虫害		ニカメイチュウ		ウンカ	
	被害面積	被害量	被害面積	被害量	被害面積	被害量
水稲	1,510	109	2,010	188	1,400	400
陸稲	—	—	—	—	—	—

区分	総数		気象被害		風水害		湿害	
	被害面積	被害量	被害面積	被害量	被害面積	被害量	被害面積	被害量
小麦	423	554	483	501	62	48	421	453
二条大麦	587	456	588	390	104	61	484	329
裸麦	62	33	59	30	12	5	47	25

区分	病害		さび病		白渋病		赤かび病		虫害	
	被害面積	被害量	被害面積	被害量	被害面積	被害量	被害面積	被害量	被害面積	被害量
小麦	148	52	12	3	69	29	67	20	5	0
二条大麦	307	61	12	3	130	33	60	9	22	2
裸麦	28	3	1	0	13	1	12	2	3	0

## 250 交 通

## (1) 年次・月別交通事故発生状況 (平成2～6年)

(単位: 件, 人)

年 月	人 身 (件)	死 者 (人)	傷 者 (人)	物 損 (件)
平成 2 年	4,838	96	5,843	20,811
3	4,820	87	5,906	22,170
4	5,418	89	6,533	23,228
5	5,563	88	6,757	24,747
6	5,674	85	6,865	25,350
6 年 1 月	396	7	481	2,050
2	373	5	439	1,786
3	504	6	599	2,158
4	425	9	536	2,021
5	484	6	589	2,186
6	494	6	601	1,997
7	485	14	586	2,397
8	500	6	619	2,443
9	452	4	534	1,998
10	525	10	631	1,946
11	498	5	607	2,106
12	538	7	643	2,262

資料 県警察本部交通企画課

## (2) 路線別人身事故発生状況 (平成2～6年)

(単位: 件, 人)

路 線	平成 2 年			3			4			5			6		
	件数	死者	傷者	件数	死者	傷者	件数	死者	傷者	件数	死者	傷者	件数	死者	傷者
総 数	4,838	96	5,843	4,820	87	5,906	5,418	89	6,533	5,563	88	6,757	5,674	85	6,865
国 道 計	1,678	38	2,169	1,741	33	2,277	1,903	32	2,425	2,057	33	2,662	2,084	36	2,620
11号	208	3	286	240	4	338	254	1	346	287	5	378	240	3	307
28	103	—	119	81	—	102	77	1	106	83	2	92	88	1	106
32	94	6	144	95	4	136	67	1	89	78	1	109	77	1	120
55	512	14	648	556	10	713	631	10	797	689	7	905	748	13	943
192	560	8	737	551	10	708	611	15	776	659	11	841	646	14	796
193	29	4	36	38	2	52	65	1	81	55	3	84	53	1	70
195	42	—	58	27	—	42	44	2	50	34	1	46	50	2	62
318	29	—	35	34	1	53	31	—	37	35	1	44	36	1	43
438	3	—	3	3	—	3	4	—	5	95	2	111	130	—	155
439	98	3	103	116	2	130	119	1	138	34	—	41	2	—	2
その他国道	—	—	—	—	—	—	—	—	—	8	—	11	14	—	16
主要県道	707	19	861	821	22	1,035	829	21	1,002	806	15	1,002	1,178	23	1,453
一般県道	741	20	879	723	17	836	771	11	903	803	20	930	496	9	596
市町村道	1,587	13	1,793	1,433	14	1,649	1,793	25	2,058	1,756	18	2,010	1,770	14	2,030
そ の 他	125	6	141	102	1	109	122	—	145	141	2	153	146	3	166

資料 県警察本部交通企画課

## 事 故

## (3) 市町村別人身事故発生状況 (平成4～6年)

(単位: 件, 人)

市 町 村	平 成 4 年			5			6		
	件 数	死 者	傷 者	件 数	死 者	傷 者	件 数	死 者	傷 者
總 数	5,418	89	6,533	5,563	88	6,757	5,674	85	6,865
徳島市	2,350	21	2,810	2,404	24	2,859	2,365	21	2,803
鳴門市	373	5	462	424	8	494	370	3	458
小松市	325	—	397	310	1	381	328	5	374
阿南市	329	14	385	356	9	420	395	6	474
勝浦町	24	—	30	26	1	31	21	—	21
上勝町	6	—	9	6	—	9	4	—	4
佐那内村	5	—	3	5	—	7	11	—	12
石井町	123	5	138	171	4	212	145	3	175
神山町	21	2	27	21	1	21	25	—	33
那賀川町	40	—	41	38	1	45	47	2	52
那賀ノ浦町	74	1	82	78	1	102	54	—	73
鷺敷町	14	—	14	15	1	16	14	1	15
相賀町	12	1	13	7	—	12	8	—	9
上那賀町	11	—	13	9	—	13	13	1	16
木沢村	4	—	4	3	—	3	7	—	8
木頭村	8	—	10	4	—	4	5	1	6
由岐町	2	—	2	5	—	6	7	—	8
日和佐町	34	1	49	45	1	58	37	2	47
牟岐町	21	—	24	26	—	43	32	—	39
海部町	24	—	28	28	1	38	42	3	50
海部南町	6	—	10	10	—	16	11	2	12
海部喰町	13	1	17	16	2	21	14	—	17
松茂町	103	2	133	101	1	123	85	3	102
北島町	86	1	99	95	1	101	110	—	135
藍住町	162	4	175	166	5	193	182	4	215
板上町	69	1	86	51	2	60	83	2	95
吉野町	82	4	94	59	3	66	77	—	99
吉土町	52	—	68	40	1	44	64	2	79
成野町	44	1	54	45	1	64	46	1	55
市場町	46	—	57	63	—	71	54	1	74
阿波町	71	1	109	93	2	118	82	2	93
川島町	186	4	219	176	3	211	216	3	270
山川町	65	2	81	56	1	75	49	1	57
山川町	55	1	66	74	4	94	69	—	82
美郷村	7	—	7	1	—	1	4	—	6
美脇町	150	4	177	113	2	154	128	1	170
美馬町	44	—	50	41	2	60	42	3	60
美半町	25	1	32	37	—	43	29	—	32
真光町	29	2	34	31	—	48	27	—	33
一穴村	4	—	4	3	—	3	1	—	1
吹屋村	57	2	85	44	—	54	59	2	86
木屋村	3	—	7	—	—	—	6	—	6
三野町	23	2	32	15	—	21	16	2	27
三好町	23	1	31	22	—	25	25	—	29
池田町	78	1	83	94	1	125	110	1	149
山城町	32	1	45	34	1	52	29	1	39
井川町	35	1	44	26	—	39	32	1	48
三加茂町	59	—	80	64	3	81	83	5	105
東祖谷山村	4	—	4	3	—	3	6	—	7
西祖谷山村	5	—	9	9	—	17	5	—	5

## 250 交 通 事 故 (続き)

## (4) 職業別死傷者数 (平成4～6年)

(単位：人)

職 業 別	平 成 4 年			5			6		
	総 数	死 者	傷 者	総 数	死 者	傷 者	総 数	死 者	傷 者
総 数	6,622	89	6,533	6,845	88	6,757	6,950	85	6,865
未 就 学 児 童	68	2	66	68	—	68	73	3	70
幼 稚 園 児	105	1	104	88	—	88	66	—	66
小 学 生	231	—	231	202	1	201	189	1	188
1 年 生	56	—	56	46	—	46	47	—	47
2 年 生	53	—	53	42	—	42	42	—	42
3 年 生	36	—	36	29	1	28	36	—	36
4 年 生	41	—	41	34	—	34	33	1	32
5 年 生	21	—	21	27	—	27	17	—	17
6 年 生	24	—	24	24	—	24	14	—	14
中 学 生	109	—	109	101	—	101	100	—	100
1 年 生	44	—	44	41	—	41	50	—	50
2 年 生	41	—	41	30	—	30	17	—	17
3 年 生	24	—	24	30	—	30	33	—	33
高 校 生	279	4	275	269	1	268	241	2	239
大 学 生	225	1	224	210	2	208	229	—	229
そ の 他 学 生	65	1	64	54	2	52	66	1	65
公 務 員	279	4	275	280	2	278	289	1	288
公 社 ・ 公 団 等	4	—	4	18	—	18	14	—	14
農 林 水 産 業	275	9	266	289	18	271	267	5	262
鉱 業	1	—	1	3	—	3	4	—	4
建 設 業	514	9	505	535	10	525	583	10	573
製 造 業	715	9	706	680	4	676	672	6	666
卸 売 ・ 小 売 業	645	4	641	634	7	627	610	4	606
飲 食 店 業	178	6	172	148	1	147	153	4	149
金 融 ・ 保 険 業	140	1	139	148	—	148	145	—	145
不 動 産 業	16	—	16	10	—	10	11	—	11
運 輸 ・ 通 信 業	183	5	178	203	4	199	194	3	191
電 気 ・ ガス ・ 水 道 ・ サービス 業	963	7	956	1,079	8	1,071	1,098	12	1,086
無 職	1,626	26	1,600	1,819	27	1,792	1,946	33	1,913
主 婦	555	2	553	614	2	612	667	4	663
そ の 他	1,071	24	1,047	1,205	25	1,180	1,279	29	1,250
外 国 人	1	—	1	6	—	6	—	—	—
不 明	—	—	—	1	1	—	—	—	—

資料 県警察本部交通企画課

# 付 録

付

録

## 市・郡沿革表

## 徳島市

- 明治13年 市街地を徳島・福島・新町・佐古・富田浦・助任の6記別に分ける  
 明治22年10月1日 市制施行  
 大正15年4月1日 名東郡斎津村を編入，名東郡沖の洲村を編入  
 昭和3年10月1日 板野郡川内村のうち，金沢新田・向別宮（むこうべつく）を編入  
 昭和12年4月1日 名東郡八万村・加茂名町編入  
 昭和12年10月1日 名東郡加茂町編入  
 昭和26年4月1日 勝浦郡多家良村・勝占村編入  
 昭和30年1月1日 名東郡新居町・名西郡入田村（矢野地区を除く）編入  
 昭和30年2月11日 名東郡上八万村を編入  
 昭和30年3月31日 板野郡川内村を編入  
 昭和41年10月1日 板野郡応神村を編入  
 昭和42年1月1日 名東郡国府町を編入

## 鳴門市

- 明治22年10月1日 町制施行，撫養町となる  
 昭和22年3月15日 撫養町・里浦町・鳴門町・瀬戸町合併，市制施行，鳴南市となる  
 昭和22年5月15日 鳴門市と改称  
 昭和30年2月11日 板野郡大津村を編入  
 昭和31年9月30日 板野郡北灘村を編入  
 昭和42年1月1日 板野郡大麻町を編入

## 小松島市

- 明治41年11月1日 小松島町制施行  
 昭和26年4月1日 那賀郡立江町と合併  
 昭和26年6月1日 市制施行  
 昭和31年9月30日 那賀郡坂野町を編入

## 阿南市

- 明治38年10月10日 富岡村，町制施行，富岡町となる  
 昭和29年3月31日 中島村・富岡町・宝田村・長生（ながいけ）村・大野村合併，富岡町となる  
 昭和30年1月4日 那賀郡加茂谷村を編入  
 昭和30年3月16日 那賀郡見能林村を編入  
 昭和30年4月15日 那賀郡桑野町を編入  
 昭和33年5月1日 富岡町・橘町と合併，市制施行，阿南市となる

**勝 浦 郡**

勝 浦 町	昭和30年 3月31日	生比奈村・横瀬町合併，勝浦町となる
上 勝 町	昭和30年 7月20日	高銓村・福原村合併，上勝町となる
多家良村	昭和26年 4月 1日	徳島市へ編入
勝 占 村	昭和26年 4月 1日	徳島市へ編入

**名 東 郡**

佐那河内村	明治22年	上佐那河内村・下佐那河内村合併
斎 津 村	大正15年 4月 1日	徳島市へ編入
沖の洲村	大正15年 4月 1日	徳島市へ編入
八 万 村	昭和12年 4月 1日	徳島市へ編入
加茂名町	昭和12年 4月 1日	徳島市へ編入
加 茂 町	昭和12年10月 1日	徳島市へ編入
新 居 町	昭和30年 1月 1日	徳島市へ編入
上八万村	昭和30年 2月11日	徳島市へ編入
国 府 町	昭和42年 1月 1日	徳島市へ編入

**名 西 郡**

石 井 町	昭和30年 3月31日	石井町・浦庄（うらしょう）村・高原（たかはら）村・高川原村・藍畑村合併，石井町となる
神 山 町	昭和30年 3月31日	阿野（あの）村・鬼籠野（おろの）村・神領村・下分上山（しもぶんかみやま）村・上分上山村合併

**那 賀 郡**

那 賀 川 町	昭和31年 9月30日	今津村・平島村合併，那賀川町となる
羽ノ浦町	昭和29年 3月31日	大野村下大野字明見（みょうけん）を編入
鷺 敷 町	明治40年 7月20日	町制施行
上 那 賀 町	昭和26年 1月 1日	海部（かいふ）郡中木頭村を平谷村に変更，那賀郡に編入
	昭和31年 9月30日	宮浜村・平谷村合併，上那賀村となる
	昭和32年 1月 1日	上木頭村大字海川（かいかわ）を編入，町制施行
木 沢 村	昭和30年 4月10日	坂州（さかしゅう）村・沢谷村合併，木沢村となる
木 頭 村	昭和32年 1月 1日	木頭村・上木頭村（大字海川を除く）合併
相 生 町	昭和31年 9月30日	日野谷村・延野（のぶの）村・相生村合併，町制施行
加茂谷村	昭和30年 1月 1日	阿南市へ編入
見能林村	昭和30年 3月16日	阿南市へ編入
桑 野 町	昭和30年 4月15日	阿南市へ編入
中木頭村	昭和26年 1月 1日	平谷村に変更，那賀郡へ編入
立 江 町	昭和26年 4月 1日	小松島町と合併
坂 野 町	昭和31年 9月30日	小松島市へ編入

**海 部 郡**

由 岐 町	昭和30年 2月11日	阿部（あぶ）村を三岐田町へ編入，町名改称
日 和 佐 町	昭和23年 6月 1日	赤河内村大字北河内字田井の境界変更
	昭和31年 9月30日	赤河内村を合併編入，町制施行，日和佐町となる
牟 岐 町	大正 4年11月10日	町制施行
海 南 町	昭和30年 3月31日	浅川村・川東村・川上村合併，海南町となる
海 部 町	昭和30年 3月31日	鞆奥（ともおく）町・川西村合併，海部町となる
宍 喰 町	昭和13年 8月10日	町制施行

**板 野 郡**

松 茂 町	昭和36年 8月 1日	町制施行
北 島 町	昭和15年 2月11日	町制施行
藍 住 町	昭和30年 4月29日	藍園村・住吉村合併
板 野 町	昭和30年 2月11日	板西町・松坂村・栄村合併
上 板 町	昭和30年 3月31日	松島町・大山村・名西郡高志（たかし）村合併
吉 野 町	昭和32年 3月31日	一条町・阿波郡柿島村（大字知恵島を除く）合併
土 成 町	昭和30年 3月31日	板野郡御所村・阿波郡土成村合併，板野郡に編入
大 津 村	昭和30年 2月11日	鳴門市へ編入
北 灘 村	昭和31年 9月30日	鳴門市へ編入
大 麻 町	昭和42年 1月 1日	鳴門市へ編入
応 神 村	昭和41年10月 1日	徳島市へ編入
川 内 村	昭和 3年10月 1日	一部徳島市へ編入
	昭和30年 3月31日	徳島市へ編入

**阿 波 郡**

市 場 町	昭和30年 3月31日	市場町・大俣村・八幡町合併
阿 波 町	昭和30年 3月31日	久勝町・伊沢村・林町合併
柿 島 村	昭和32年 3月31日	大字知恵島を除く一部・一条町合併，吉野町となる 大字知恵島を麻植郡鳴島町へ編入
土 成 町	昭和30年 3月31日	板野郡御所村と合併，板野郡に編入

**麻 植 郡**

鳴 島 町	昭和29年 3月20日	板野郡一条町先須賀四ツ屋を牛島村へ編入
	昭和29年 3月31日	牛島村・森山村・西尾村・鳴島町合併，鳴島町を称す
	昭和30年 1月 1日	東山村大字樋山地を編入
	昭和32年 3月31日	阿波郡柿島字知恵島を編入



川 島 町 昭和30年 2月11日 川島町・学島村合併  
 山 川 町 昭和30年 1月 1日 山瀬町・川田町・三山村の一部を除く区域合併，山川町となる  
 美 郷 村 昭和30年 1月 1日 東山村・中枝村（大字中村山の一部を除く）・三山村の一部合併

## 美 馬 郡

脇 町 昭和33年 3月31日 脇町・江原町・岩倉町合併  
 美 馬 町 昭和32年 3月31日 郡里（こうざと）町・重清村合併  
 半 田 町 昭和31年 9月30日 半田町・八千代村合併  
 貞 光 町 昭和31年 9月30日 貞光（さだみつ）町・端山（はばやま）村合併  
 一 字 村 昭和22年 4月 1日 村制施行  
 穴 吹 町 昭和30年 3月31日 穴吹町・口山村・古宮村・三島村合併  
 木 屋 平 村 昭和30年 1月 1日 中枝村大字中村山の一部を編入  
 昭和48年 7月 1日 麻植郡を離れ，美馬郡に編入

## 三 好 郡

三 野 町 昭和13年 1月26日 町制施行  
 三 好 町 昭和30年 3月21日 昼間町・足代村合併  
 池 田 町 昭和31年 9月30日 箸蔵村編入  
 昭和34年 3月31日 池田町・三縄村・佐馬地村合併  
 山 城 町 昭和31年 9月30日 山城谷村・三名（さんみょう）村合併，山城町制施行  
 井 川 町 昭和34年 4月 1日 辻町・井内谷村合併  
 三 加 茂 町 昭和34年 3月31日 加茂町・三庄村合併  
 東祖谷山村 明治22年 4月 1日 村制施行  
 昭和25年 1月 1日 美馬郡を離れ，三好郡へ編入  
 西祖谷山村 明治22年 4月 1日 村制施行  
 昭和25年 1月 1日 美馬郡を離れ，三好郡へ編入

## 歴代の長官並びに知事

代順	氏 名	就任年月	代順	氏 名	就任年月
1	井上高格(大参事)	明治 4. 8	36	戸塚九一郎(知事)	昭和 9.10
2	林茂平(権令)	6. 2	37	清水良策( " )	11. 6
3	久保断三( " )	6.10	38	荒木義夫( " )	14. 9
4	古賀定雄( " )	7.11	39	中村四郎( " )	15.12
5	富岡敬明( " )	8. 8	40	辻山治平( " )	16. 5
6	小池国武( " )	9. 8	41	野田清武( " )	17.10
7	北垣国道( " )	12. 7	42	岡田包義( " )	20. 6
8	北垣国道(令)(兼任)	13. 3		佐藤勝也(知事代理)	22. 2
9	酒井明( " )	13.12	43	床次徳二(知事)	22. 2
10	酒井明(知事)	19. 7	44	佐藤勝也( " )	22. 3
11	桜井勉( " )	22.12	45	阿部五郎( " )	22. 4
12	関義臣( " )	24. 7		浜島敏雄(知事職務代理者)	26. 4
13	村上義雄( " )	26. 3	46	阿部邦一(知事)	26. 5
14	山県伊三郎( " )	29. 8	47	原菊太郎( " )	30. 4
15	李家裕二( " )	32. 2	48	原菊太郎( " )	34. 4
16	有田義資( " )	33. 4	49	原菊太郎( " )	38. 4
17	小倉久( " )	33.10		武市一夫(知事職務代理者)	40. 9
18	亀井英三郎( " )	35. 2		本庄幸人( " )	40.10
19	床次竹二郎( " )	37. 1	50	武市恭信(知事)	40.10
20	岩男三郎( " )	38.12	51	武市恭信( " )	44.10
21	谷口留五郎( " )	39. 7	52	武市恭信( " )	48.10
22	渡辺勝三郎( " )	41. 7	53	武市恭信( " )	52.10
23	秦豊助( " )	大正 3. 4	54	三木申三( " )	56.10
24	亀山理平太( " )	4. 1	55	三木申三( " )	60.10
25	末松偕一郎( " )	4. 3	56	三木申三( " )	平成 元.10
26	三宅源之助( " )	6. 9	57	圓藤寿穂( " )	5.10
27	大津麟平( " )	8. 4			
28	川越壮介( " )	10. 5			
29	小幡豊治( " )	13. 6			
30	大野緑一郎( " )	15. 9			
31	三辺長治( " )	昭和 2. 5			
32	山下謙一( " )	3. 5			
33	土居通次( " )	4. 7			
34	落合慶四郎( " )	6.12			
35	金森太郎( " )	8. 6			

## 歴代の県議会議長

代 順	氏 名	就任年月	代 順	氏 名	就任年月
1	吉 田 次 郎	明治 13. 5	41	森 口 幸 夫	昭和 28. 6
2	吉 田 次 郎	14. 2	42	森 口 幸 夫	29. 7
3	高 井 幸 雄	15. 4	43	岡 本 正 一 郎	30. 5
4	高 井 幸 雄	15. 7	44	岡 本 正 一 郎	31. 7
5	阿 部 与 人	16. 2	45	森 本 鉄 三	32. 7
6	阿 部 与 人	17. 4	46	久 次 米 健 太 郎	32.12
7	椎 野 伝 治 郎	18.12	47	内 藤 茂 右 衛 門	34. 5
8	椎 野 伝 治 郎	19.12	48	伊 藤 董	36. 4
9	椎 野 伝 治 郎	20.12	49	唐 渡 昌 二 夫	38. 5
10	大 串 龍 太 郎	23. 3	50	原 田 武 夫	40. 3
11	大 串 龍 太 郎	24.10	51	阿 部 豊	42. 5
12	大 串 龍 太 郎	26. 2	52	阿 七 条 広 文	44. 3
13	大 串 龍 太 郎	30. 3	53	藤 川 忠 義	46. 5
14	小 笠 原 鶴 太 郎	30.11	54	佐 藤 章 一	48. 2
15	小 笠 原 鶴 太 郎	32. 3	55	来 代 芳 亀	49. 7
16	小 笠 原 鶴 太 郎	32.10	56	鈴 木 利 市	50. 5
17	小 笠 原 鶴 太 郎	36.10	57	島 谷 敏 男	52. 3
18	森 苞 樹	40.11	58	北 島 本 一 夫	54. 5
19	森 苞 樹	44.10	59	沢 本 義 義	56. 3
20	原 田 佐 之 治	大正 2.11	60	糸 林 寛 行	58. 5
21	原 田 佐 之 治	4.10	61	糸 林 寛 行	60. 3
22	岡 順 次	7.12	62	板 東 荘 次	60.11
23	岡 順 次	8.10	63	西 條 晃 正	61. 7
24	吉 川 綾 吉	9. 6	64	川 添 文 男	62. 5
25	宇 山 久 太 郎	12. 5	65	阿 川 利 量	63. 3
26	吉 川 綾 吉	12. 9	66	原 田 弘 也	平成 元. 3
27	大 滝 三 郎	12.10	67	大 西 仁	2. 3
28	吉 川 綾 吉	12.11	68	中 谷 浩	3. 5
29	西 田 隆 喜 郎	昭和 2.10	69	小 倉 祐 輔	4. 3
30	坂 本 政 五 郎	6.10	70	元 木 宏	5. 3
31	山 田 庄 市	8.12	71	木 村 正 市	6. 3
32	岸 野 牧 夫	12.12	72	湊 庄 市	7. 5
33	岸 野 牧 夫	14.10			
34	庄 野 祐 吉	18.11			
35	原 田 量 之	20.12			
36	谷 伊 七 郎	21. 9			
37	宮 田 美 信	22. 5			
38	栗 田 善 吉	25. 3			
39	川 真 田 郁 夫	26. 5			
40	川 真 田 郁 夫	27. 5			

知事部局の内部組織

部 局	本 庁					出先機関
	課	室	総 室	推進局等	推進局等の課	
総 務 部	8	(1)				10
企画調整部	2	4		1		
保健福祉部	9	(1)				43
環境生活部	5		1			5
商工労働部	7					17
農林水産部	10	(2)				30
土 木 部	9	(2)		4	5	11
(出納課)	1					
計	51	4 (6)	1	5	5	116

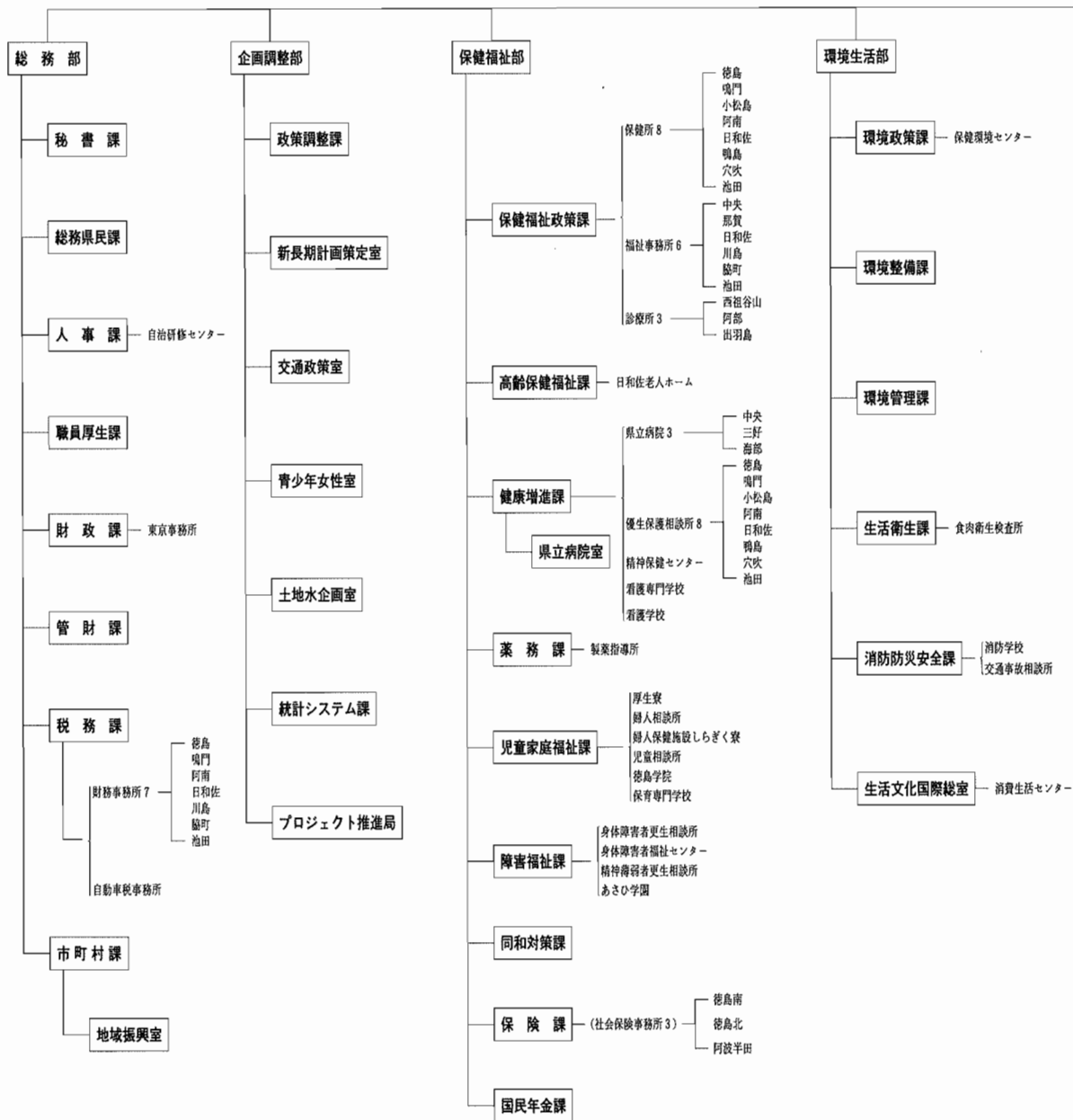

# 徳島県行政機構図 (平成7年4月1日現在)

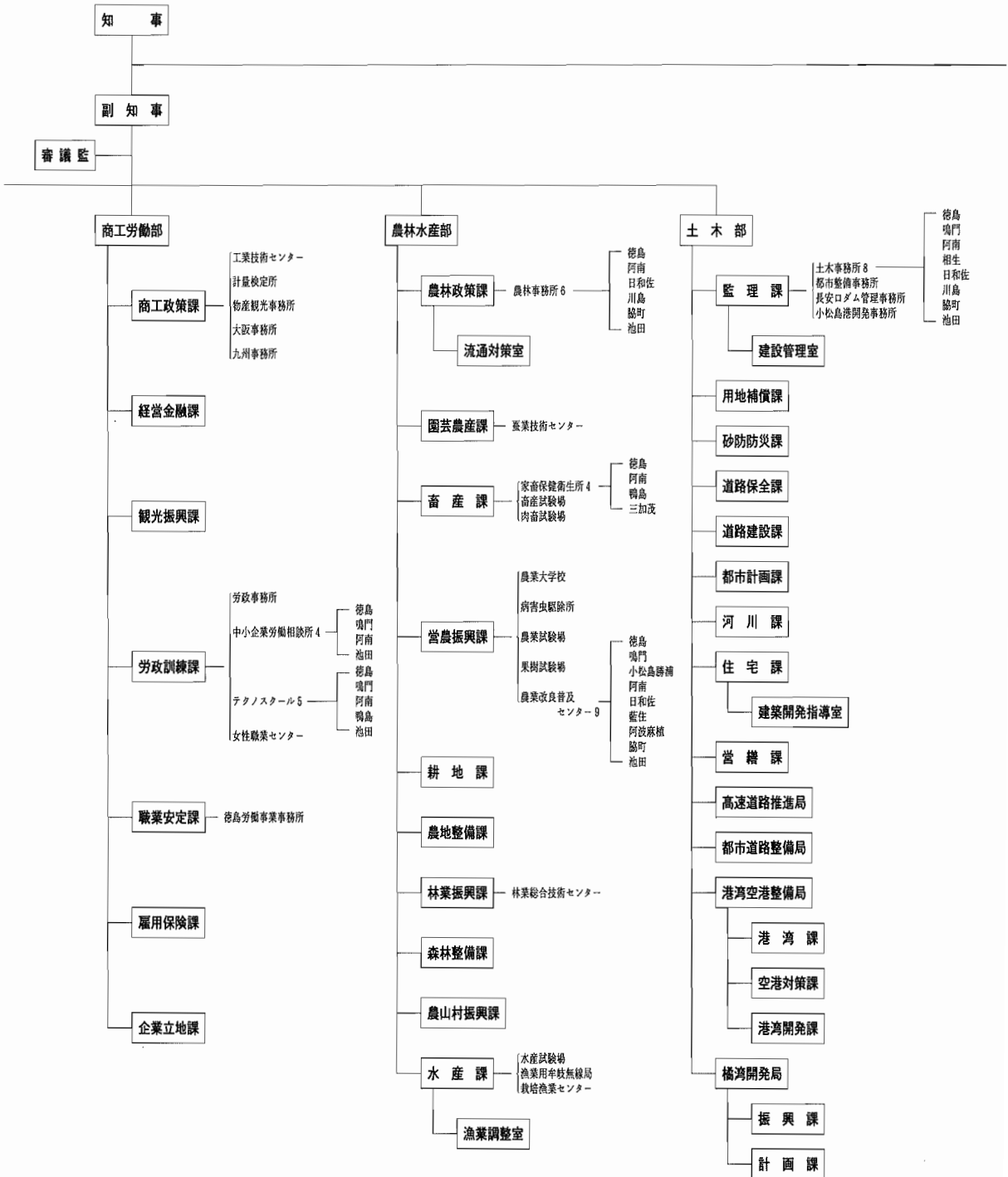

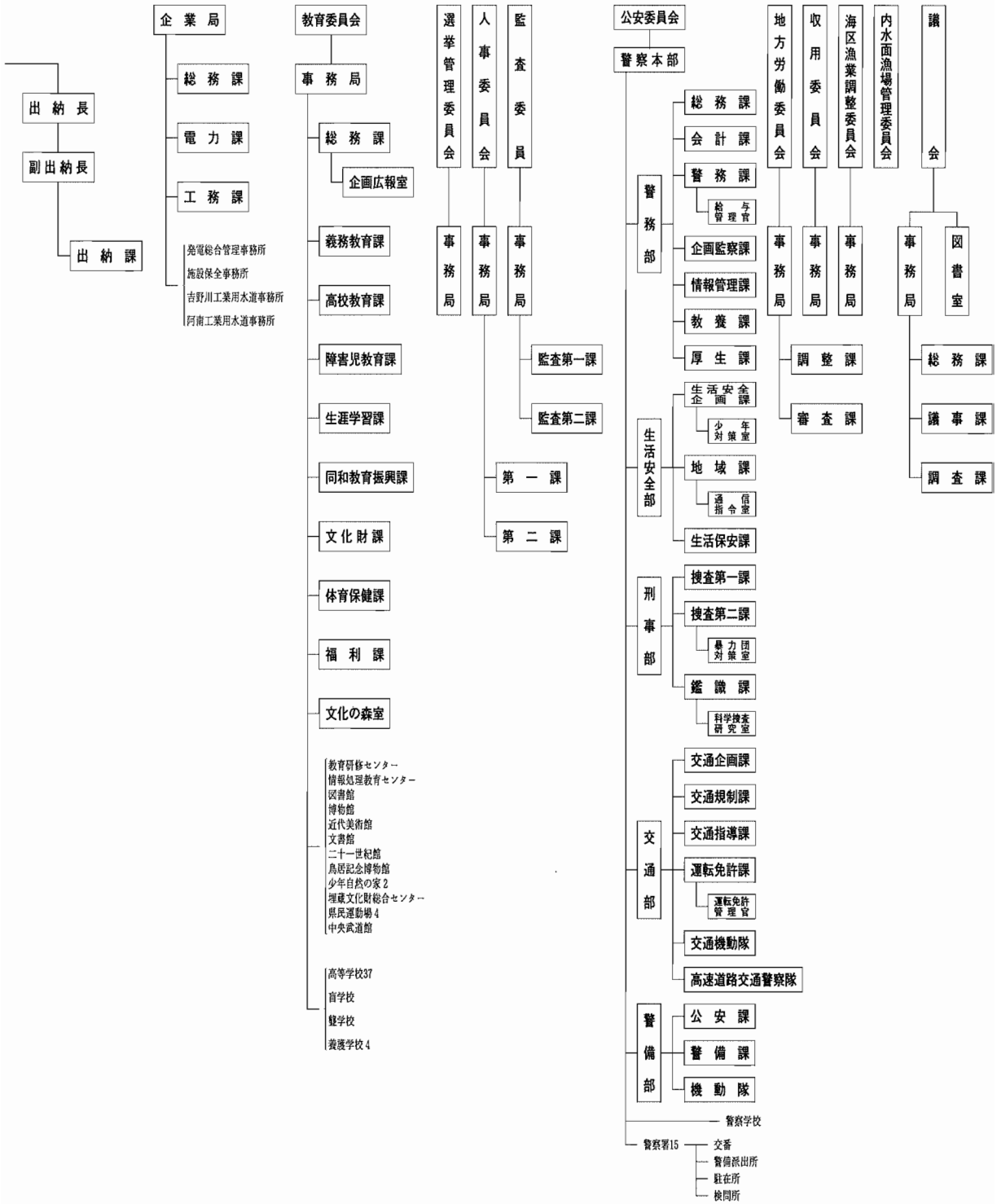

---

# 徳島県統計書

---

平成 8 年 3 月 発行

編 集 徳 島 県

徳島市万代町 1 - 1  
電話 (0886) 21-2139

発 行 徳 島 県

印 刷 井 上 印 刷

徳島市佐古 4 番町 8 - 5  
電話 (0886) 53-6355

---