

平成 4 年

# 徳島県統計書

徳 島 県

# は し が き

このたび、創刊以来105回目の徳島県統計書を、刊行するはこびとなりました。

近年、高齢化社会への移行、技術革新や高度情報化、国際化の急速な進展等に伴い、統計情報の需要がますます増大し、その整備・充実への要請も高まり、統計の果たすべき役割には大きなものがあります。

この統計書は、本県の土地・人口・経済・社会・教育・文化等各分野にわたる重要かつ基本的な統計資料について、平成4年を中心として、総合的・体系的に収録し、県勢の推移と実情を表したものです。

なお、編集にあたりましては、統計の継続性と使いやすさを配慮いたしましたが、皆様方の御意見をいただきながら改善充実に努めたいと考えております。

最後に、本書の刊行にあたり、貴重な資料を御提供いただきました関係各位に対し、厚くお礼申し上げますとともに、なお、一層の御協力を賜りますようお願い申し上げます。

平成6年3月

徳島県知事 圓 藤 寿 穂

## 利 用 者 の た め に

- 1 本書は、平成4年の資料を中心として、徳島県統計課の各種資料に加えて、各関係機関から収集した統計資料を総合的に編集したものです。
- 2 資料中重要と思われるものについては、累年の数字を掲げました。
- 3 市町村別については、平成5年1月1日現在の行政区画によりました。
- 4 本書中、「平成4年」とあるのは暦年、「平成4年度」とあるのは会計年度（4月1日から翌年3月31日まで）、「何年度末・何年何月何日現在」とあるのはその期日の現在の事実を示しました。
- 5 資料の出所は、各表ごとに掲げました。
- 6 表中、説明を要するものについては、脚注を添えました。
- 7 数字については、原則として、四捨五入により計算しましたので、総数と内訳が一致しない場合があります。
- 8 表中の符号の用法は、次のとおりです。
  - 0 …………… 表章単位に満たないもの
  - …………… 皆無又は該当数字がないもの
  - … …………… 不明又は資料を欠くもの
  - △ …………… 減少又は減額のもの
  - x …………… 公表不能なもの
- 9 本書に収録した統計資料については、更に詳細な数字が必要な場合あるいは疑義がある場合には、各表ごとに付記してある資料の作成機関又は徳島県統計課に照会してください。

# 総 目 次

1	土地・気象	1
2	人口	23
3	労働・賃金	35
4	事業所	59
5	農業	73
6	林業	121
7	水産業	129
8	鉱工業	139
9	建設業	151
10	電気・ガス・水道	161
11	運輸・通信	177
12	商業・貿易	189
13	金融	201
14	物価・家計	207
15	住居	235
16	財政	247
17	経済計算	257
18	社会保障	265
19	保健衛生	281
20	教育	295
21	文化・観光	317
22	公務員・選挙	339
23	司法・警察	347
24	災害・事故	361
	付録	377



# 統計表目次

<b>1 土地・気象</b>		23 産業・男女別全常用労働者の1人平均	
1 位置及び県庁所在地……………	2	月間現金給与額…………… 42	
2 沿 革……………	2	(1) 規模別給与総額…………… 42	
3 地 勢……………	3	(2) 規模別きまって支給する給与…………… 42	
4 地 質……………	3	(3) 規模別特別に支払われる給与…………… 42	
5 市町村別面積及び役場所在地……………	4	(4) 月別現金給与額…………… 43	
6 市町村別土地概要……………	5	24 産業、規模及び性別全常用労働者の月	
7 主な山岳……………	9	末推計労働者数…………… 47	
8 島 し ょ……………	10	25 産業別全常用労働者の1人平均月間実	
9 主な河川……………	11	労働時間数…………… 48	
10 気象概況……………	15	26 産業別全常用労働者の1人平均月間出	
11 月別気象表……………	21	勤日数…………… 49	
12 観測所別平均気温……………	22	27 賃 金 指 数…………… 50	
13 観測所別降水量……………	22	(1) 月別・産業別名目賃金指数（現金給	
<b>2 人 口</b>		与総額）…………… 50	
14 人口の推移……………	24	(2) 月別・産業別実質賃金指数（現金給	
15 国籍別外国人登録人口……………	24	与総額）…………… 50	
16 市町村別世帯数及び人口……………	25	28 月別・産業別総実労働時間指数…………… 51	
17 市町村・年齢5歳階級別人口……………	26	29 月別・産業別常用雇用指数…………… 51	
18 市町村・世帯人員別世帯数及び世帯人		30 一般職業紹介…………… 52	
員……………	30	31 日雇職業紹介…………… 52	
19 人口動態……………	32	32 公共職業安定所別一般新規求人状況…………… 53	
(1) 自然動態・年次別……………	32	33 適用法規別単位労働組合数及び組合員	
(2) 社会動態・年次別……………	32	数…………… 54	
(3) 自然動態・市町村別……………	33	34 産業別単位労働組合数及び組合員数…………… 54	
(4) 社会動態・都道府県別……………	34	35 月・産業分類別労働争議発生件数及び	
<b>3 労働・賃金</b>		参加人員…………… 55	
20 市町村・産業大分類別15歳以上就業者		(1) 主要要求別…………… 55	
数……………	36	(2) 争議形態別…………… 56	
21 産業大分類、年齢5歳階級、男女別15		(3) 月 別…………… 57	
歳以上就業者数……………	38	36 公共職業訓練状況…………… 58	
22 市町村・従業上の地位・男女別15歳以		<b>4 事 業 所</b>	
上就業者数……………	40	37 産業中分類・経営組織別事業所数及び	
		従業者数……………	60

38 市町村・産業大分類別事業所数及び従業者数	64
39 市町村・経営組織・従業者規模別事業所数及び従業者数	66
40 事業所数及び従業者数の推移	68
(1) 産業大分類・従業者規模別	68
(2) 市町村別	71

## 5 農 業

41 市町村別農家数及び経営耕地面積	74
42 市町村別経営耕地面積規模別農家数	75
43 市町村・男女別農家人口	76
44 市町村別樹園地を経営する農家数及び樹園地面積	77
45 市町村・専業・兼業別農家数	78
46 市町村・農産物販売規模別農家数	79
47 市町村別農業用機械	80
48 農作物の作付面積及び収穫量	82
(1) 穀 類	82
(2) いも類・大豆	83
(3) 野 菜 類	84
(4) 果 樹 類	89
(5) 豆類・雑穀	92
(6) 飼 料 作 物	92
(7) 工 芸 作 物	92
49 市町村別葉たばこの耕作面積・買入重量及び買入代金	93
50 園芸作物生産販売実績総括表	94
51 部門別園芸作物生産販売実績	95
(1) 果 樹	95
(2) 野 菜	96
(3) 特用作物及び花き	97
(4) 農 産 加 工	98
(5) 種 苗	99
(6) 蚕 糸	99
52 養 蚕	100
(1) 市町村別養蚕戸数・掃立数量・繭生産数量及び桑園面積	100
(2) 収繭量及び繭価格	102

(3) 生糸生産数量及び価格	102
(4) 副産糸生産量	102
53 農業協同組合数	102
(1) 単 位 組 合	102
(2) 連 合 会	102
54 採卵鶏・飼養・ブロイラー出荷農家数及び羽数	103
55 乳用牛飼養農家数及び頭数	104
56 豚飼養農家数及び頭数	106
57 肉用牛飼養農家数及び頭数	108
58 畜産粗生産額	109
59 肉畜種類別・出荷先別頭数	109
60 生乳・牛乳	109
(1) 生乳生産量・流通量及び処理量	109
(2) 牛乳生産量及び流通量	110
61 配合飼料生産量及び消費量	110
62 品目別生産指数	111
63 市町村別農業粗生産額及び生産農業所得	112
64 農 家 経 済	114
(1) 1戸当たり農家経済の総括	114
(2) 農家経済分析指標	114
(3) 1戸当たり農業粗収益	114
(4) 1戸当たり農外収入及び農外支出	116
(5) 1戸当たり家計費	116
(6) 1戸当たり租税公課諸負担	116
65 青果物の都市別出荷量	118
(1) 野 菜	118
(2) 果 実	120
66 獣 医 師 数	120

## 6 林 業

67 市町村・森林管理形態別面積	122
68 市町村別民有林面積・蓄積及び成長量	123
69 林野副産物及び竹材・木炭の生産量	124
70 木材流通状況	124
(1) 外 材	124
(2) 国 産 材	124
71 素材入荷量	124

72	用途別製材品出荷量	124
73	民有林森林資源	125
74	林産物・素材生産量	125
(1)	用途別生産量	125
(2)	主要樹種別生産量	125
75	山行苗木生産量	126
76	保安林箇所数及び面積	126
77	林道新設数	126
78	狩猟登録者数	127
79	鳥獣類捕獲数	127
80	森林組合数及び組合員数	127

## 7 水産業

81	経営体階層別・経営組織別経営体数	130
82	主な漁業種類別経営体数	130
83	専業・兼業別個人経営体数・個人経営世帯及び漁業従事者世帯	130
84	漁業就業者数	131
85	魚種・海区別漁獲量	132
86	漁業種類別生産額	133
87	海面漁業・養殖業収獲量	134
88	内水面漁業漁獲量	135
89	内水面養殖業収獲量	135
90	市町村別内水面養殖業経営体数	136
91	水産加工品生産量	137
92	漁業協同組合別組合員数及び漁船数	138

## 8 鉱工業

93	鉱業	140
(1)	主要鉱山	140
(2)	鉱産物生産実績・事業所数及び常用従業者数	140
94	工業	141
(1)	市町村別事業所数・従業者数及び製造品出荷額等	141
(2)	事業所数・従業者数及び製造品出荷額等	142
(3)	産業中分類別事業所数・従業者数及び製造品出荷額等	142

(4)	従業者規模30人以上の事業所数・従業者数及び製造品出荷額等	144
(5)	従業者規模30人以上の産業中分類別事業所数・従業者数及び製造品出荷額等	144
(6)	産業中分類別製造業の法人・個人別事業所数・従業者数及び製造品出荷額等	146
(7)	従業者規模30人以上事業所の産業中分類・水源別1日当たり用水量	147
95	塩生産状況	148
96	用途別塩消費量	148
97	酒種類別製成量	148
98	たばこ生産量	149
99	品目別たばこ売渡量	149
100	造船状況	149
101	鉱工業生産指数	150

## 9 建設業

102	主要土木費	152
(1)	道路費	152
(2)	河川費	152
(3)	港湾費	152
(4)	砂防費	153
(5)	都市計画費	153
(6)	住宅費	153
(7)	漁港費	154
103	海岸保全区域	154
104	ダム	155
105	建築主別着工建築物	156
106	構造別着工建築物	156
107	用途別着工建築物	158
108	種類別着工新設住宅	158
109	資金別着工新設住宅	160
110	利用関係別着工新設住宅	160

## 10 電気・ガス・水道

111	電力	162
(1)	発電実績	162

(2) 水系別包蔵水力一覧	162
(3) 電灯及び電力需要	163
(4) 発電所設備概要	164
112 都市ガス	165
(1) ガス設備及び配ガス状況	165
(2) ガス発生量及び用途別供給状況	165
113 液化石油ガス(プロパンガス)販売状況	165
114 水道	166
(1) 市町村別水道普及状況	166
(2) 上水道	168
(3) 簡易水道	170
(4) 専用水道	175
115 徳島市の下水道の現況	176

## 11 運輸・通信

116 道路現況	178
117 車種別自動車保有台数	179
118 定期自動車輸送状況	179
(1) 年度別	179
(2) 路線別	180
119 貸切バス輸送状況	182
120 タクシー業者数及び台数	182
121 JR四国駅別旅客人員	182
122 入港船舶・船舶乗降人員及び出入貨物 総トン数	183
123 フェリーボート利用車台数	184
124 港湾	184
125 航空輸送状況	185
126 電報・電話	185
(1) 電報・電話取扱局数及び電話申込積 帯数	185
(2) 開通電話数	185
(3) 電話取扱局別開通電話数	186
(4) 国内電報発信数	187
127 郵便	187
(1) 郵便施設数	187
(2) 小包郵便物数	187
(3) 引受内国通常郵便物数	188
(4) 電子郵便引受物数	188

(5) ふるさと小包引受物数	188
----------------	-----

## 12 商業・貿易

128 商業	190
(1) 産業中分類別商店数・従業者数及び 年間販売額	190
(2) 一般飲食店の業種別商店数及び従業者 数・年間販売額・来客収容人員数	190
(3) 市町村別商店数・従業者数及び年間 販売額	192
129 貿易	194
(1) 仕向地・品目別輸出実績	194
(2) 仕出地・品目別輸入実績	196
(3) 神戸税関小松島税関支署管内輸入額	198
(4) 神戸税関小松島税関支署管内輸出額	199
130 中小企業等協同組合数	200
131 法人数	200

## 13 金融

132 県内金融機関数	202
133 金融機関別預金残高	202
134 金融機関別貸出残高	202
135 国民金融公庫貸付状況	203
136 住宅金融公庫貸付契約状況	203
137 手形交換高	204
138 株式売買高	204
139 簡易生命保険	205
140 生命保険	205
141 郵便貯金	206
142 郵便為替	206

## 14 物価・家計

143 農村物価指数	208
(1) 農産物	208
(2) 農業生産資材	208
(3) 農産物の販売価格・指数	209
144 徳島市における消費者物価指数	210
145 徳島市における全世帯の1世帯当たり 1か月間の消費支出金額	212

146	徳島市における勤労者世帯の1世帯当たり1か月間の収入と支出	214
147	徳島市における主要生活用品の小売価格	218

## 15 住 居

148	居住世帯の有無別住宅数及び建物の種類別、人が居住する住宅以外の建物数	236
149	住宅の種類、住宅の所有の関係別住宅数、建物の種類別、人が居住する住宅以外の建物数並びに世帯の種類別世帯数及び世帯人員	236
150	住宅の種類、構造、建築の時期別住宅数	238
151	世帯の種類、世帯の型、住宅の所有の関係、居住室数別普通世帯数	239
152	住宅の種類、所有の関係、建て方、構造、建築の時期及び設備状況別住宅数	240
153	世帯の種類、住宅の所有の関係及び1人当たり居住室の畳数別普通世帯数	240
154	世帯の種類、世帯の型、住宅の所有の関係及び居住室の畳数別普通世帯数	242
155	住宅の所有の関係、建築の時期及び日照時間別住宅数	244
156	住宅の種類、住宅の所有の関係、建築の時期別住宅数、世帯数、世帯人員、1住宅当たり居住室数、1住宅当たり畳数、1住宅当たり延べ面積、1人当たり居住室の畳数及び1室当たり人員	246

## 16 財 政

157	国税賦課及び徴収状況	248
158	県 税	248
	(1) 収入総括	248
	(2) 現年度調定及び徴収状況	249
	(3) 滞納繰越分の徴収状況	249
	(4) 税外収入状況	250
159	徳島県一般会計決算額	250
160	徳島県特別会計決算額	251

161	徳島県企業会計収入支出決算額	252
162	主な県有財産	252
163	徳島県債目的別現在高	253
164	市町村別・税目別市町村税徴収状況	254
165	市町村別普通会計決算状況	256

## 17 経 済 計 算

166	県民経済計算主要系列表	258
	(1) 経済活動別県内総生産(名目)	258
	(2) 1人当たり県民所得	258
	(3) 県民所得(分配)	259
	(4) 県民総支出(名目)	260
	(5) 県民総支出(実質)	261
167	市町村民所得	262
	(1) 市町村内総生産(名目)	262
	(2) 市町村民所得(分配)	264

## 18 社 会 保 障

168	生活保護法による保護状況	266
169	生活福祉資金貸付状況	266
170	母子福祉資金貸付状況	266
171	寡婦福祉資金貸付状況	266
172	児童相談通告別受付状況	268
173	相談・年齢・男女別児童受付状況	268
174	児童相談別処理状況	268
175	社会福祉施設	269
176	政府管掌健康保険	270
177	日雇特例被保険	270
178	厚生年金保険	272
179	船員保険	272
180	組合管掌健康保険	274
181	国民健康保険	274
182	雇用保険	276
183	労働者災害補償保険	276
184	公務災害補償	277
185	市町村別国民年金	278
186	市町村別国民健康保険事業状況	280

## 19 保健衛生

187	市町村別医療施設及び病床数	282
188	医療関係者数	283
(1)	市町村別	283
(2)	年次別	284
(3)	保健所管内別	284
189	薬局等業者数	284
190	主要死因別死亡者数	285
191	伝染病等患者数	286
192	病院運営状況	286
193	保健所行政運営状況	287
194	公衆衛生関係施設数	288
195	公害苦情受理処理件数	288
196	献血状況	288
(1)	血液種別献血実績	288
(2)	市町村別献血実績	289
197	市町村別一部事務組合別ごみ処理状況	290
198	市町村別し尿処理状況	291
199	疾病・異常被患率の推移	292
200	児童生徒の体位	294

## 20 教 育

201	学校総覧	296
202	市町村別学校総覧	297
(1)	幼稚園	297
(2)	小学校	298
(3)	中学校	300
203	高等学校学科数	301
204	高等学校学年別生徒数	301
205	高等学校学科別本科生徒数	302
206	中学校の卒業後	303
(1)	進路別卒業者数	303
(2)	高等学校等への進学者数	304
(3)	就職先別産業別就職者数	306
207	高等学校の卒業後	307
(1)	高等学校卒業者の職業別就職者数	307
(2)	学科別・進路別卒業者数	308
(3)	大学・短期大学等への学科別進学者数	308

(4)	産業別就職者数	310
-----	---------	-----

(5)	都道府県別就職者数	310
-----	-----------	-----

208	各種学校設置者別学校数及び生徒数	311
209	各種学校卒業者数	311
210	各種学校教員数・職員数	311
211	専修学校設置者別学校数	312
212	専修学校課程別生徒数	312
213	専修学校前年度間の卒業者数	312
214	専修学校教員数及び職員数	313
215	大学・大学院等の学生数	313
216	大学・大学院等の教員数・職員数	313
217	大学・短期大学の卒業後の状況調査	314
218	大学院・高等専門学校卒業後数	314
219	大学・短期大学卒業者の男女別就職者数	315
220	大学卒業者の関係分野別就職者数	315
221	地方教育費	316

## 21 文化・観光

222	県立図書館	318
(1)	蔵書	318
(2)	図書館利用状況	318
223	博物館・動物園	319
224	都市公園	319
225	観光	320
	ブロック別観光入込客数	320
226	公民館・図書館及び施設等	320
227	団体及び委員会	321
(1)	社会教育委員	321
(2)	宗教法人数	321
(3)	青年団・婦人団体・ボーイスカウト	321
228	市町村別テレビ受信契約数	322
229	文化財	323
(1)	国指定文化財種別数	323
(2)	県指定文化財種別数	323
(3)	国指定文化財	323
(4)	県指定文化財	326
230	自然公園	338
231	自然環境保全地域	338

## 22 公務員・選挙

232 公務員数	340
(1) 県職員数	340
(2) 県警察職員数	340
(3) 市町村別職種別職員数	341
233 選挙	342
(1) 平成4年7月26日執行参議院議員通常選挙投票結果(徳島県選挙区)	342
(2) 平成4年7月26日執行参議院議員通常選挙投票結果(比例代表)	343
(3) 市町村長選挙投票結果	344
(4) 市町村議会議員一般選挙投票結果	344
(5) 市町村議会議員補欠選挙投票結果	344
(6) 定時登録による選挙人名簿登録者数	345

## 23 司法・警察

234 民事事件数	348
235 民事行政訴訟新受理件数	348
236 登記事務件数	348
237 訟務事務受理処理状況	349
238 人権侵犯事件の受理件数	349
239 人権相談事件数	349
240 地方裁判所刑事事件数	350
241 簡易裁判所刑事事件数	350
242 検察事件数	350
243 家事審判事件数	351
244 家事調停事件数	353
245 少年保護受理件数・既済件数及び未済件数	354
246 保護観察事件の受理及び終結人員	355
247 刑務所	355
(1) 在所人員	355
(2) 罪名別受刑者	355
(3) 刑期別受刑者	355
(4) 年齢別受刑者	355
248 警察	356
(1) 年次別刑法犯認知・検挙状況	356
(2) 月別刑法犯認知・検挙件数	356
(3) 刑法犯罪種・年齢別検挙人員	357

(4) 署別刑法犯認知・検挙状況	358
(5) 刑法犯罪種別・共犯形態別検挙件数	360

## 24 災害・事故

249 火災被害	362
(1) 市町村別火災発生状況	362
(2) 月別火災概要	364
(3) 年次別火災発生状況	364
(4) 出火原因・月別発生件数	365
(5) 月別時間別出火件数	366
250 消防	367
(1) 市・組合別・階級別常勤消防職員数	367
(2) 市・組合別現有機器具状況	367
(3) 市町村別消防用水利の現況	368
(4) 市町村別非常勤消防団員数	370
251 労働災害	371
(1) 業種別・規模別災害発生状況	371
(2) 業種別・年齢別死亡災害発生状況	371
252 公共土木施設被害額	372
253 被災建築物	372
254 農作物被害状況	373
255 交通事故	374
(1) 年次・月別交通事故発生状況	374
(2) 路線別人身事故発生状況	374
(3) 市町村別人身事故発生状況	375
(4) 職業別死傷者数	376

## 付 録

市・郡沿革表	378
歴代の長官並びに知事	382
歴代の県議会議長	383
徳島県行政機構図	384

# 1 土地 · 气象



## 1 位置及び県庁所在地（平成4.10.1現在）

位 置	地 名	経 度	緯 度
東 端	阿南市伊島町	東経134度49分30秒	北緯33度51分 5秒
西 端	三好郡山城町三傍示山	東経133度39分48秒	北緯33度52分43秒
南 端	海部郡穴喰町竹ヶ島	東経134度19分17秒	北緯33度32分 7秒
北 端	鳴門市瀬戸町大島田	東経134度36分32秒	北緯34度14分56秒
県 庁	徳島市万代町1丁目1番地	東経134度33分44秒	北緯34度 3分45秒

注 建設省国土地理院発行の2万5千分1地形図で計測した経緯度である。  
資料 建設省国土地理院四国地方測量部

## 2 沿 革

古代、忌部氏が、吉野川流域を開拓したとき、粟がよく実ったので、この地域を粟の国といい、一方南の勝浦、那賀、海部三郡のあたりを長（なが）の国というようになったと言い伝えられている。大化の改新には、これらの国を併せて阿波の国と呼ぶようになった。

当時は、現在の徳島市の西の地域に国府が置かれ（現国府町府中）、国司が住み、ここが政治の中心となり、近くに国分寺・国分尼寺も配されて仏教文化が栄えた。

中世、鎌倉時代には、幕府による佐々木氏、小笠原氏（後の三好氏）の守護職任命が行われた。室町時代には、細川氏が勢力を張っていたが、応仁の乱を経て、阿波は三好氏の時代となり、長慶は一時畿内にまで勢力を伸ばした。しかし、やがて衰え、土佐より出た長曾我部元親が四国を制した。長曾我部氏は、全国統一を目指す豊臣秀吉に敗れ、蜂須賀家政が阿波に封ぜられた。蜂須賀氏は、現在の城山一帯に居城を構え、この時以後、徳島城下が政治・文化の中心となった。この間約300年の間、藍・塩・砂糖・葉たばこの専売によって富を築いた。

阿波と淡路の関係は古くからのもので、淡路の地名は、阿波への道ということによると言い伝えられている。万葉集の巻6の船主の歌「眉の如雲居に見ゆる阿波の山かけて漕ぐ舟泊知らずも」は、徳島の山が歌われたものだとされている。

近世も、阿波藩は淡路も領有していた。明治になり、廃藩置県によって、4年徳島県が置かれたとき、淡路のうち、津名郡を分離した。間もなく名東県と改称したとき、淡路一円も管轄することとなった。次いで6年讃岐国を合併したが、明治8年には讃岐国が分離されて香川県が再置された。同9年名東県は廃止され、淡路一円は兵庫県に、残る名東県は高知県に合併され、徳島支庁を置き、同11年徳島出張所となった。同13年3月、徳島県は再置されて、今日にいたっている。

県下の行政区画についてみると、明治22年に、市制町村制が施行され、徳島市ほか、2町137村が置かれた。このとき徳島市の人口は60,861人で、これは全国10位であった。

昭和22年3月に鳴南市（同年5月鳴門市と改称）、同26年小松島市、更に同33年阿南市が誕生、平成6年1月現在4市38町8村である。

## 3 地 勢

本県は山地が多く、全面積4,143.22平方キロメートルのおよそ8割を占めている。1,000メートルを越える山も数多い。県内の最も高い山は四国山地中の剣山で、標高1,955メートル、四国第2の高山である。その剣山を中心とした剣山地は県を南北に分ける分水嶺で、その北方を流れる吉野川は水源を遠く高知県に発し、本県に入って大歩危・小歩危の深い峡谷を作り、池田町から東に転じ、東流するにしたがって広く、くさび形の徳島平野を作っている。

吉野川の北、讃岐山脈は一般に低く、山麓は扇状地が発達し、土地は高く、吉野川下流の低地は勝浦川及び那賀川下流の低地と共に広く水田地帯となっている。分水嶺の南斜面山地は豊富な森林地帯となっており、広い平地は少なく、阿南市以南では山地が直接海にせまった岩石海岸で、東北の砂浜海岸とは著しい対照をなし、海は深く、港湾として適当な地形をもっている。

## 4 地 質

徳島県は和泉帯、三波川帯、秩父帯、四万十帯に分けられ、各帯はこの順に北から南へ配列している。

和泉帯は阿讃山脈に沿って東西に延びており、上部白亜系の和泉層群が分布している。この南縁には西南日本内帯と外帯を境する中央構造線が走っており、吉野川北岸に沿ってその露頭がみられる。和泉層群は厚い砂岩層、砂岩泥岩互層、泥岩層よりなっている。砂岩は通称「撫養石」として知られ、良質の石材として採石されている。阿讃山脈の南麓には洪積世の扇状地が発達し、阿波町の天然記念物「土柱」はこの扇状地礫が浸触を受けてできた奇勝である。

三波川帯は四国山地北斜面にあたり、緑色片岩、石英片岩、黒色片岩、砂岩片岩等よりなる。古生層が変成作用を受けてできた結晶片岩であり、緑色片岩は俗に「青石」と呼ばれ、石材として用いられている。大歩危付近には砂岩片岩が露出し、その一部は学術上極めて貴重な礫岩片岩をはさんでいる。三波川帯の南縁には御荷鉾構造線が走り、これに沿って御荷鉾緑色岩類が分布している。三波川帯には地すべり地が多く、特に御荷鉾構造線に沿う地帯には地すべり地が密集している。御荷鉾緑色岩類は俗に「神山五色」と称され庭石として珍重される。

秩父帯は四国山地南斜面（勝浦川・那賀川流域）にあたる。シルリア紀一二疊紀のいわゆる秩父古生層が広く分布し、厚い石灰岩をはさんでいる。阿南市付近の石炭紀の石灰岩は特に良質であり、製鉄用原料として採掘されている。これら古生界の間には中世界（三疊紀、ジュラ紀、白亜紀）が分布しており、勝浦川流域では白亜系の化石が、那賀川流域では三疊系の化石が多数産出し、学術上貴重である。

四万十帯は那賀川以南の海部山地にあたり、白亜系、古第三系が分布している。化石に乏しい砂岩泥岩互層、砂岩層よりなっている。

4 土地・気象

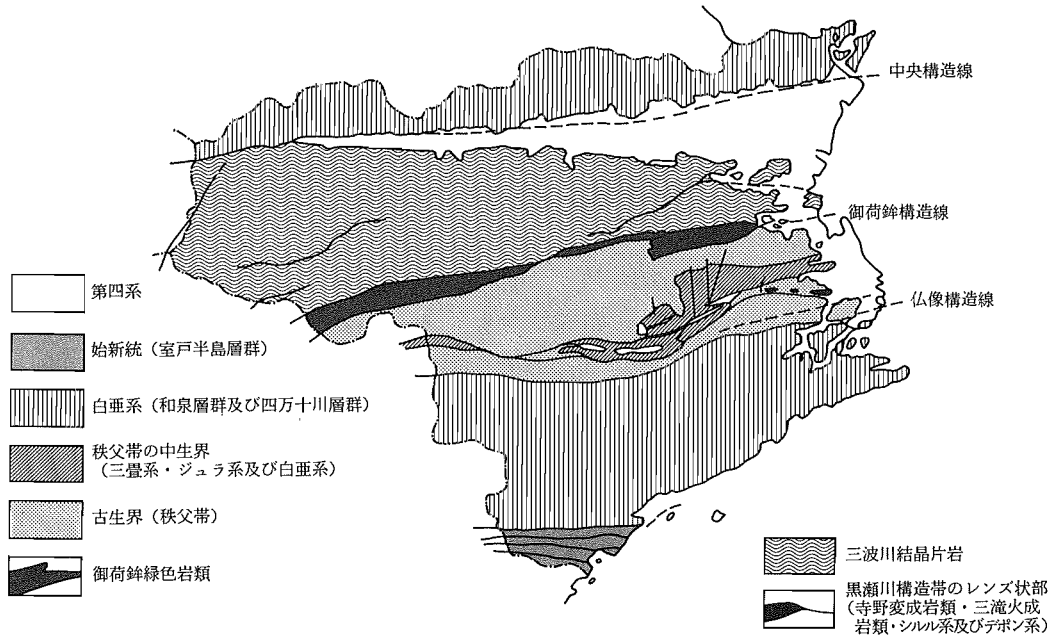

5 市町村別面積及び役場所在地 (平成4.10.1現在)

(単位：平方キロメートル)

市町村	面積	所在地	市町村	面積	所在地
総数	4,143.24				
徳島市	190.12	徳島市幸町2-5	板野町	36.18	板野町吹田字町南22-2
鳴門市	135.24	鳴門市撫養町南浜字東浜170	上板町	34.51	上板町七条字経塚42
小松島市	44.77	小松島市横須町1-1	吉野町	13.32	吉野町西条字大西60-1
阿南市	境界未定a	阿南市富岡町トノ町12-3	土成町	56.61	土成町大字土成字丸山1-1
勝浦町	69.80	勝浦町大字久国字久保田3	市場町	72.45	市場町大字市場字上野段385-1
上勝町	109.68	上勝町大字福原字下横峯3-1	阿波町	48.59	阿波町字東原173
佐那河内村	42.30	佐那河内村下字中辺71-1	鳴島町	33.76	鳴島町鳴島388-16
石井町	28.83	石井町高川原字高川原121-1	川島町	17.69	川島町大字桑村803
神山町	173.31	神山町神領字本野間100	山川町	42.27	山川町翁喜台117
那賀川町	18.65	那賀川町大字苅屋字福留323	美郷村	50.47	美郷村字川俣7-1
羽ノ浦町	境界未定a	羽ノ浦町中庄字なかれ16-3	脇町	111.09	脇町大字脇町1303-3
鷺敷町	29.79	鷺敷町大字和食郷字南川104	美馬町	46.44	美馬町字天神121
相生町	101.39	相生町延野字王子原31-1	半田町	51.52	半田町字木ノ内136-1
上那賀町	175.27	上那賀町小浜151	光光町	45.40	光光町東浦1-3
木沢村	154.97	木沢村木頭字広瀬5-3	一字村	97.88	一字村字赤松541-2
木頭村	233.44	木頭村出原字マエダ34	穴吹町	108.88	穴吹町穴吹字九反地5
由岐町	23.16	由岐町西の地字西地50-1	木屋平村	100.97	木屋平村川井161
日和佐町	117.69	日和佐町奥河内字本村20	三野町	43.04	三野町芝生1039
牟岐町	56.57	牟岐町大字中村字本村7-4	三好町	54.84	三好町大字昼間3673-1
海南町	209.22	海南町大里字上中須128	池田町	境界未定b	池田町字シンマチ1500-2
海部町	26.36	海部町奥浦字新町44	山城町	境界未定b	山城町大川持518-9
穴喰町	91.99	穴喰町大字久保字久保49	井川町	44.50	井川町辻73
松茂町	13.10	松茂町広島字東裏30	三加茂町	67.74	三加茂町加茂3360
北島町	8.77	北島町中村字上地23-1	東祖谷山村	228.62	東祖谷山村字京上157-2
藍住町	16.27	藍住町奥野字矢上前52-1	西祖谷山村	106.06	西祖谷山村字一字343-2

資料 建設省国土地理院四国地方測量部  
 注1 2万5千分1地形図による面積測定。  
 2 阿南市・羽ノ浦町合計面積260.33  
 3 池田町・山城町合計面積299.39

## 6 市町村別土地概要 (平成3～5.1.1現在)

(単位：地積・平方メートル，価額・千円)

市町村	総 数			田		
	非課税地積	評価総地積	決定総額	非課税地積	評価総地積	決定総額
平成3年1月	878,058,206	1,823,589,812	1,495,182,417	4,837,084	243,883,982	138,405,222
4	881,736,338	1,832,232,978	2,317,424,139	5,156,026	242,113,116	135,681,265
5	894,937,732	1,827,396,703	1,508,192,100	5,852,863	240,461,969	133,441,698
徳島市	20,262,875	108,487,397	841,338,948	1,957,376	29,826,591	77,686,162
鳴門市	22,107,347	81,435,142	138,045,675	113,401	11,537,046	6,102,489
小松島市	11,487,307	33,282,693	82,829,897	48,309	15,754,965	9,854,582
阿南市	18,943,364	155,333,513	88,981,445	21,914	32,087,510	9,578,287
勝浦町	9,717,776	25,908,155	3,171,562	115,643	2,707,544	289,113
上勝町	27,700,703	33,191,959	1,208,679	52,894	2,177,467	149,436
佐那河内村	4,499,729	14,407,010	1,128,154	77,617	2,090,913	236,336
石井町	8,780,385	20,049,615	28,649,557	—	9,551,490	4,048,099
神山町	17,049,731	74,878,399	5,011,185	140,854	3,116,682	233,670
那賀川町	2,396,716	11,646,666	8,426,478	468,968	8,945,583	2,189,013
羽ノ浦町	2,911,167	5,943,910	12,245,330	130,303	3,385,897	2,516,060
鶯敷町	741,620	20,897,699	2,598,313	38,638	1,559,016	133,588
相生町	9,262,998	56,569,264	1,704,566	195,017	3,638,922	293,275
上那賀町	22,682,782	70,522,625	1,681,805	65,195	1,367,142	74,206
木沢村	51,216,579	39,593,980	574,132	—	350,591	13,172
木頭村	28,379,281	41,987,315	974,465	33,649	642,735	40,071
由岐町	4,502,140	9,867,908	1,328,024	4,174	635,435	38,417
日和佐町	20,801,279	32,214,669	4,783,839	45,293	3,814,684	287,873
牟岐町	8,491,825	25,717,329	3,838,511	—	2,156,101	143,450
海南部町	52,243,630	62,069,263	4,251,547	309,764	4,152,975	280,417
海穴町	2,834,853	11,137,884	1,611,974	248,268	2,129,562	175,608
喰町	29,109,584	24,349,768	1,381,193	8,500	2,264,805	145,330
松茂町	6,070,782	7,029,218	27,625,799	13,653	1,802,654	751,905
北島町	743,870	6,249,500	43,452,481	34,402	2,714,203	6,387,762
藍住町	4,995,214	11,274,976	37,463,850	102,829	4,576,415	615,738
板上町	5,381,662	21,264,674	15,340,032	6,550	5,799,634	683,815
上野町	16,685,301	17,824,699	8,842,666	45,421	6,644,369	865,739
吉野町	3,043,903	7,768,901	4,557,209	—	5,031,548	581,905
土成町	9,446,909	27,394,212	6,056,629	178,905	7,592,805	774,042
市場町	12,493,306	37,683,390	8,214,997	91,029	9,594,869	1,263,935
阿波町	18,694,525	29,885,475	10,274,773	31,210	11,562,559	1,386,308
鳴島町	8,487,244	25,272,756	32,063,131	307,857	6,430,429	2,408,558
川島町	5,888,345	11,801,307	5,446,094	60,179	2,505,584	283,707
山川町	7,558,152	30,350,744	8,006,097	98,753	4,308,394	424,382
美郷村	4,574,881	44,050,182	961,620	18,002	326,165	22,944
脇町	30,105,716	71,722,875	11,436,418	123,924	6,197,971	649,569
美馬町	8,386,758	23,927,565	3,358,663	61,728	3,809,578	411,399
半田町	3,355,841	28,419,155	2,950,116	31,584	953,547	71,248
貞光	4,972,088	22,003,004	7,146,151	386	915,873	64,189
一宇村	29,252,494	33,613,051	974,955	5,606	238,338	8,916
穴吹町	9,754,260	58,458,536	6,761,555	76,154	2,178,249	175,053
木屋平村	56,026,620	39,718,299	566,698	18,514	453,463	15,977
三野町	10,939,172	18,803,686	2,272,879	105,147	1,971,365	231,262
三好町	13,284,642	24,477,423	2,977,925	47,706	2,409,131	236,584
池田町	58,739,845	103,747,952	13,443,832	239,823	2,366,271	161,571
山城町	85,969,022	45,600,978	1,061,819	21,712	1,319,273	56,081
井川町	1,400,983	23,624,632	3,095,682	14,725	873,564	76,931
三加茂町	4,004,994	33,727,794	6,699,336	—	2,887,687	283,686
東祖谷山村	83,800,370	30,647,479	551,159	11,405	507,920	18,826
西祖谷山村	14,757,162	31,562,077	824,255	29,882	596,455	21,072

## 6 市 町 村 別

市 町 村	畑			宅 地			塩 田		
	非課税積地	評価総地積	決定総額	非課税積地	評価総地積	決定総額	非課税積地	評価総地積	決定総額
平成3年1月	4,724,764	199,190,324	50,746,809	10,591,412	105,416,770	1,145,949,650	—	—	—
4	4,948,370	198,433,071	49,672,686	10,705,387	108,734,474	1,970,908,825	—	—	—
5	5,526,703	197,271,227	48,967,676	10,825,000	109,915,084	1,164,176,327	—	—	—
徳島市	1,489,108	15,011,400	29,083,674	2,103,650	22,781,466	638,134,898	—	—	—
鳴門市	201,775	12,280,218	7,228,575	855,169	9,944,834	116,155,044	—	—	—
小松市	3,965	3,171,064	244,687	541,683	5,243,046	58,750,481	—	—	—
阿南市	5,118	11,522,008	2,192,601	267,699	8,471,249	66,000,241	—	—	—
勝浦町	229,739	7,424,306	348,569	92,904	743,850	2,179,935	—	—	—
上勝町	36,749	1,440,806	40,542	12,176	373,392	463,040	—	—	—
佐那内村	43,921	1,430,770	60,053	35,089	330,298	701,675	—	—	—
石井町	—	4,231,058	538,132	448,255	4,044,935	23,955,643	—	—	—
神山町	253,466	8,634,886	332,430	82,749	1,229,359	3,071,322	—	—	—
那賀川町	23,618	291,681	102,720	123,814	1,438,044	5,443,801	—	—	—
羽ノ浦町	15,196	273,194	88,393	524,418	1,276,602	9,602,610	—	—	—
鷲敷町	29,936	775,715	20,790	27,165	468,516	1,835,533	—	—	—
相生町	65,992	1,182,140	32,100	80,042	447,212	748,257	—	—	—
上那賀町	74,245	1,345,476	31,189	4,549	308,415	585,048	—	—	—
木沢村	—	586,951	7,399	29,984	158,483	173,024	—	—	—
木頭村	49,018	706,345	18,140	159,119	243,106	454,825	—	—	—
由岐町	4,175	655,434	17,040	80,135	380,103	1,160,167	—	—	—
日和佐町	11,341	612,529	20,323	10,215	704,917	3,772,721	—	—	—
牟岐町	—	862,801	26,303	102,925	619,589	3,169,092	—	—	—
海部町	111,890	1,500,888	44,836	143,576	896,922	2,812,635	—	—	—
海部町	39,624	251,031	8,317	36,602	341,865	1,135,084	—	—	—
宗喰町	532	581,954	13,058	53,783	415,434	956,761	—	—	—
松茂町	211	2,120,913	1,788,857	1,882,558	2,156,340	18,380,819	—	—	—
北島町	12,536	419,740	603,449	286,143	2,833,582	33,850,666	—	—	—
藍住町	137,309	2,756,673	266,421	205,575	3,873,017	36,518,604	—	—	—
板上町	20,562	3,265,802	210,746	395,154	2,573,898	14,237,896	—	—	—
上吉野町	180,231	3,416,319	240,176	146,385	2,474,441	7,416,722	—	—	—
土成町	—	1,051,621	62,526	117,771	1,488,060	3,779,325	—	—	—
市場町	100,573	2,635,042	126,066	132,236	2,707,050	6,239,799	—	—	—
阿波町	51,975	2,173,084	99,700	238,457	2,958,973	7,643,138	—	—	—
鴨島町	182,070	4,764,502	1,589,568	52,351	4,402,758	27,790,002	—	—	—
山川町	127,607	1,654,091	67,822	158,875	1,453,187	4,649,175	—	—	—
山川町	93,712	3,795,970	136,804	163,951	2,138,262	6,683,711	—	—	—
美郷村	41,173	3,750,117	110,457	29,677	383,427	320,413	—	—	—
美勝村	211,603	9,370,884	568,563	169,301	4,547,604	9,214,700	—	—	—
美馬町	173,210	6,677,150	303,572	86,735	1,579,281	2,516,641	—	—	—
半田町	46,964	6,185,270	179,633	33,600	775,494	2,237,354	—	—	—
貞光町	1,272	5,733,439	177,948	924	943,479	6,452,202	—	—	—
一宇村	58,185	5,275,482	104,386	33,794	394,817	344,062	—	—	—
穴吹町	187,598	7,626,333	203,037	155,319	1,288,039	5,088,436	—	—	—
木屋平村	70,947	4,185,383	80,436	16,597	323,168	151,187	—	—	—
三野町	119,327	4,609,239	242,026	54,703	843,714	1,609,547	—	—	—
三好町	104,699	3,913,985	161,195	99,619	953,145	2,378,811	—	—	—
池田町	506,509	10,364,821	322,283	127,063	2,378,293	11,855,197	—	—	—
山城町	78,338	6,599,971	164,517	121,290	721,058	531,967	—	—	—
井川町	38,684	3,744,565	129,042	44,703	677,573	2,372,657	—	—	—
三加茂町	—	4,530,787	166,398	—	1,299,229	5,263,793	—	—	—
東祖谷山村	88,874	3,851,360	93,720	155,574	380,256	213,979	—	—	—
西祖谷山村	59,872	4,646,348	122,946	45,876	390,399	400,360	—	—	—

土地概要 (続き)

池 沼			山 林			牧 場		
非課税 地積	評総地積	決定総額	非課税 地積	評総地積	決定総額	非課税 地積	評総地積	決定総額
2,073,719	2,395,143	721,365	194,248,265	1,242,344,813	13,959,428	78,845	29,301	1,582
2,036,671	2,374,400	702,531	195,161,385	1,249,608,876	14,040,039	78,845	29,301	1,583
2,097,924	2,262,421	359,029	192,627,011	1,245,197,812	13,993,381	78,845	23,086	1,177
154,415	144,129	112,939	1,752,125	33,397,229	393,254	—	—	—
37,392	262,561	145,279	1,882,080	44,052,798	352,848	66,939	19,230	980
84,297	115,201	11,630	13,830	5,665,725	71,221	—	—	—
100,522	179,556	8,661	1,059,092	100,277,583	1,041,170	11,906	3,196	115
20,938	—	—	1,138,928	14,915,524	187,063	—	—	—
—	—	—	3,405,716	29,067,854	541,169	—	—	—
357	8,097	178	385,597	10,508,125	125,462	—	—	—
—	8,145	85	4,791	2,073,284	20,580	—	426	76
974	485	42	2,015,677	60,841,354	774,035	—	—	—
81,467	176,795	14,010	—	—	—	—	—	—
—	—	—	99,786	951,309	14,150	—	—	—
120	1,373	6	166,772	17,872,908	220,087	—	—	—
212,440	33,505	222	778,992	50,815,505	626,969	—	—	—
959,181	24,583	363	3,138,046	67,320,284	977,531	—	—	—
105,124	53,608	1,533	3,261,212	38,378,571	377,982	—	—	—
1,420	309,597	8,187	1,162,951	40,052,835	448,837	—	—	—
257	12,912	186	3,122,860	7,949,348	69,262	—	—	—
90	30,657	1,738	2,703,894	26,717,658	342,491	—	—	—
525	2,894	214	2,601,916	21,771,564	265,328	—	—	—
12,794	108,710	480	50,679,591	54,824,550	519,476	—	234	6
4,006	13,716	86	968,145	8,277,377	75,517	—	—	—
9,793	55,980	1,414	13,455,511	20,801,866	187,298	—	—	—
34,944	119,339	25,511	—	—	—	—	—	—
2,973	—	—	—	—	—	—	—	—
—	—	—	—	—	—	—	—	—
48,595	87,007	670	434,375	9,298,813	83,791	—	—	—
2,683	59,039	543	3,366,658	4,276,915	31,158	—	—	—
—	—	—	—	—	—	—	—	—
32,274	196,255	9,776	8,571,456	13,370,585	109,778	—	—	—
75,840	137,932	12,260	758,414	22,194,141	178,971	—	—	—
54,681	120,019	3,012	900,000	11,200,974	104,895	—	—	—
—	—	—	74,483	9,496,988	158,344	—	—	—
5,750	—	—	207,828	5,950,039	80,275	—	—	—
427	—	—	3,683,313	19,777,003	261,870	—	—	—
19	—	—	2,562,847	39,232,547	466,966	—	—	—
—	—	—	221,918	50,898,847	544,524	—	—	—
—	—	—	1,371,668	11,707,757	125,595	—	—	—
—	—	—	481,042	20,306,496	256,387	—	—	—
—	—	—	1,426	14,306,356	201,263	—	—	—
—	—	—	6,250,654	27,695,183	517,053	—	—	—
—	—	—	1,518,021	46,411,672	629,487	—	—	—
—	—	—	936,121	34,751,928	319,051	—	—	—
—	—	—	4,908,217	11,346,723	143,624	—	—	—
21,891	—	—	640,310	17,136,122	191,109	—	—	—
—	—	—	13,401,487	88,000,043	702,983	—	—	—
—	—	—	6,217,191	36,844,114	277,511	—	—	—
—	—	—	1,146,575	18,158,840	211,453	—	—	—
31,735	—	—	1,542,960	24,753,805	265,591	—	—	—
—	—	—	36,572,745	25,907,943	224,634	—	—	—
—	329	4	3,059,790	25,640,727	275,338	—	—	—

## 6 市町村別土地概要 (続き)

市町村	原野			雑種地			その他		
	非課税地積	評価地積	決定総額	非課税地積	評価地積	決定総額	非課税地積	評価地積	決定総額
平成3年1月	1,367,863	5,893,636	908,475	6,954,715	24,435,843	144,489,886	653,181,539	—	—
4	1,409,643	5,823,898	873,051	6,162,084	25,115,842	145,544,159	656,077,927	—	—
5	1,478,838	5,798,955	859,178	6,473,073	26,466,122	146,393,633	669,977,475	—	—
徳島市	532,890	802,028	679,103	1,534,688	6,524,554	95,248,918	10,738,623	—	—
鳴門市	57,691	126,806	38,296	284,668	3,211,649	8,022,164	18,608,232	—	—
小松島市	41,252	116,307	9,279	227,338	3,216,385	13,888,017	10,526,633	—	—
阿南市	104,789	492,646	3,794	388,309	2,299,765	10,156,576	16,983,925	—	—
勝浦町	9,641	6,839	109	29,694	110,092	166,773	8,080,289	—	—
上勝町	—	—	—	50,159	132,440	14,492	24,143,009	—	—
佐那内村	2,652	20,483	384	1,853	18,324	4,066	3,952,643	—	—
石井町	421	74,974	843	64,906	65,303	86,099	8,262,012	—	—
神山町	27,583	459,506	6,403	15,879	596,100	593,282	14,512,549	—	—
那賀川町	116,010	207,995	52,375	97,191	586,568	624,559	1,485,648	—	—
羽ノ浦町	23,963	8,265	105	149,928	48,643	24,012	1,967,573	—	—
鷺敷町	36,014	29,215	132	102,719	190,956	388,177	340,256	—	—
相生町	20,370	267,742	2,046	26,904	184,241	1,697	7,883,241	—	—
上那賀町	5,354	96,315	1,445	68,445	60,410	12,023	18,367,767	—	—
木木村	—	—	—	31,753	65,776	1,022	47,788,506	—	—
沢頭村	863	5,595	70	74,409	27,102	4,335	26,897,852	—	—
由岐町	375	76,516	674	16,681	158,160	42,278	1,273,483	—	—
日和佐町	370	72,529	1,348	107,231	261,695	357,345	17,922,845	—	—
日牟岐町	2,157	86,416	834	54,394	217,964	233,290	5,729,908	—	—
海部町	21,024	249,827	2,115	201,543	335,157	591,582	763,448	—	—
南海部町	19,470	32,376	205	46,894	91,957	217,157	1,471,844	—	—
喰茂町	12,516	120,500	792	151,976	109,229	76,540	15,416,973	—	—
松茂町	42,931	54,391	2,600	155,521	775,581	6,676,107	3,940,964	—	—
北島町	3,171	2,060	198	69,832	279,915	2,610,406	334,813	—	—
藍板町	—	—	—	21,496	68,871	63,087	4,528,005	—	—
住野板町	—	33,716	518	991	205,804	122,596	4,475,435	—	—
上吉野町	998	35,949	2,186	2,507	917,667	286,142	12,940,418	—	—
土成町	—	108,936	2,583	62,518	88,736	130,870	2,863,614	—	—
市場町	10,648	147,712	1,816	9,611	266,644	392,150	11,314,955	—	—
阿波町	48,293	631,960	15,821	34,624	1,237,906	1,021,899	17,335,285	—	—
鴨島町	1,506	101,708	8,543	86,232	76,371	108,116	7,782,745	—	—
山川町	25,287	30,924	2,511	48,805	207,482	362,604	5,254,014	—	—
山川町	12,899	72,692	1,180	150,787	258,423	498,150	3,354,310	—	—
美郷村	8,345	195,196	2,075	20,047	162,730	38,765	1,894,771	—	—
美馬町	140,084	544,784	7,593	101,912	162,785	451,469	29,136,974	—	—
美半町	9,688	153,799	1,516	77,356	—	—	6,606,373	—	—
貞光町	767	62,558	1,546	71,976	135,790	203,948	2,689,908	—	—
一吹村	—	8,453	5,847	39	95,404	244,702	4,968,041	—	—
穴屋平村	—	1,231	17	422	8,000	521	22,903,833	—	—
三好町	91,664	98,541	1,121	83,736	855,702	664,421	7,641,768	—	—
三好町	—	274	4	41,099	4,083	43	54,943,342	—	—
三好町	—	—	—	—	32,645	46,420	5,751,778	—	—
三好町	—	—	—	23,801	65,040	10,226	12,346,616	—	—
池田町	33,366	133,054	732	95,576	505,470	401,066	44,336,021	—	—
山城町	9,616	—	—	181,686	116,562	31,743	79,339,189	—	—
井川町	188	6,141	182	5,036	163,949	305,417	151,072	—	—
三加茂町	—	—	—	43,950	256,286	719,868	2,386,349	—	—
東祖谷山村	—	—	—	230,386	—	—	46,741,386	—	—
西祖谷山村	—	21,996	237	996,512	265,823	4,298	10,565,230	—	—

## 7 主な山岳 (平成4年度末)

(単位：メートル)

名	称	所在する市町村名・県名	標高	備考		
剣	山	木屋平村・木沢村・東祖谷山村	1,954.7			
三	嶺	東祖谷山村・高知県	1,893.4			
一	ノ森	木沢村・木屋平村	1,879.2			
矢	管	東祖谷山村・一字村	1,848.5			
天	狗	東祖谷山村	1,812	標		
高	ノ	東祖谷山村・木頭村	1,740.8			
サ	ガリハゲ	東祖谷山村	1,740	地		
塔	丸	東祖谷山村	1,713.0			
丸	笹	東祖谷山村・一字村・木屋平村	1,711.6			
石	立	木頭村・高知県	1,707.7			
黒	笠	一字村・東祖谷山村	1,700	地		
中	東	木頭村・高知県	1,684.6			
丸	石	木頭村・東祖谷山村	1,683.8			
烏	帽子	東祖谷山村・西祖谷山村	1,669.9			
折	宇	木沢村・木頭村	1,652.9			
綱	附	東祖谷山村・高知県	1,643.1			
石	堂	東祖谷山村・一字村	1,636	標		
新	九郎	木頭村	1,635.3			
天	神	丸	木沢村・木屋平村	1,631.5		
高	城	山	木沢村	1,627.9		
赤	帽子	山	木屋平村・一字村	1,611.4		
寒	峰	東祖谷山村	1,604.6			
平	家	平	木頭村・木沢村	1,603.5		
権	田	山	木頭村・木沢村	1,600	地	
白	滝	山	半田町・東祖谷山村・一字村	1,526.1		
雲	早	山	木沢村・上勝町・神山町	1,495.9		
津	志	嶽	一字村	1,493.5		
中	津	山	池田町・西祖谷山村	1,446.6		
高	丸	山	上勝町・木沢村	1,438.6		
赤	城	山	木頭村・高知県	1,436.0		
甚	吉	森	木頭村・高知県	1,423.3		
火	打	山	半田町・東祖谷山村・三加茂町	1,420	地	
国	見	山	西祖谷山村	1,409.0		
風	呂	塔	東祖谷山村・三加茂町	1,401.5		
湯	桶	丸	木頭村	1,372.0		
西	又	山	木頭村・高知県	1,360	地	
西	三子	山	木沢村	1,349.0		
行	者	山	木頭村・高知県	1,346	標	
腕		山	西祖谷山村	1,332.9		
西		山	木頭村	1,326	標	
八	面	山	穴吹町・一字村	1,312.3		
野	鹿	池	山城町	1,294.4		
六	郎	山	木沢村	1,287.3		
池	野	河	山	木頭村	1,283.2	

注 1 建設省国土地理院発行の2万5千分1地形図より1,000メートル以上のものを抜粋した。

2 小数点1位まである数値は、三角点の高さである。

3 「標」は、写真測量によって求めた標高点の高さである。

4 「地」は、2万5千分1地形図の等高線から推定した高さである。

資料 建設省国土地理院四国地方測量部



## 7 主な山岳(続き)

名	称	所在する市町村名・県名	標高	備考	
杉	生	山	木頭村	1,266.2	
綱	付	山	穴吹町・木屋平村	1,255.8	
日	ノ	山	三加茂町・西祖谷山村・井川町	1,240.2	
正	善	山	穴吹町・木屋平村	1,229	標
八	早	山	木頭村	1,224.8	
御	朱	山	木頭村	1,218.0	
黒	印	山	山城町・高知県	1,209.9	
し	滝	山	木沢村	1,163.1	
奥	が	丸	穴吹町・美郷村	1,159	標
三	野	山	山城町・愛媛県・高知県	1,157.8	
桃	傍	丸	木頭村	1,154.8	
神	の	丸	上那賀町・木頭村	1,148.3	
金	戸	瀬	海南町・木頭村	1,147.3	
高	越	山	山川町	1,133	標
吉	野	丸	上那賀町・海南町	1,116.3	
剣	ノ	山	山城町・愛媛県	1,105.8	
大	森	山	木頭村	1,093.9	
東	宮	山	神山町・木屋平村	1,090.5	
友	内	山	貞光町・穴吹町	1,073.1	
竜	王	山	美馬町・香川県	1,059.9	
天	狗	岳	山城町	1,050	地標
鰻	轟	山	上那賀町・海南町	1,046	標
塩	塚	峰	山城町・愛媛県	1,043.4	
舟		山	池田町	1,042.9	
大	川	山	三野町・香川県	1,042.9	
旭	ヶ	丸	佐那河内村・上勝町	1,019.5	
貧	田	丸	海南町・穴喰町・高知県	1,018.5	
石	原	丸	木頭村	1,017.5	
半	平	山	穴吹町	1,015.9	
熊		谷	木頭村	1,010.7	
請	ヶ	峰	海南町	1,009.1	

## 8 島 し よ

(単位：平方キロメートル)

島名	面積	所属する市町村	島名	面積	所属する市町村
大毛島	7.06	鳴門市	野々島	0.2	阿南市
島田島	5.68	〃	前島	0.1	〃
高島	2.37	〃	長島	0.1	〃
伊勝島	1.58	阿南市	青島	0.1	〃
小勝島	0.9	〃	篁野島	0.1	由岐町
高舞子島	0.6	〃	大島	1.91	牟岐町
舞子島	0.3	〃	出羽島	0.5	〃
棚子島	0.3	〃	竹ヶ島	0.4	穴喰町

注 1 本表に掲げた島の面積は、調査地域(昭和35年国勢調査令一昭和35年政令第106号第2条第1項による本邦の地域)内における面積0.1平方キロメートル以上の島について5万分1地形図上で測定した面積である。

2 島の名称は、5万分1地形図に記載されているものによった。

資料 建設省国土地理院四国地方測量部

## 9 主な河川（平成4年度末） 一級河川（吉野川水系）

（単位：メートル）

河川名	区 間		指定延長
	上 流 端	下 流 端	
吉野川	{左岸 高知県土佐郡本川村大字寺川字白猪谷104番地先 右岸 同村同大字同字182番地の3地先	海（幹川流路延長194km）	108,109
新町川	吉野川からの分派点	海	6,873
園瀬川	{左岸 徳島県名東郡佐那河内村上字府能山49番地先 右岸 同村上字奥川俣17番地の11地先	新町川への合流点	25,518
多田羅川	{左岸 徳島市洪野町高曽根5番地先 右岸 同市同町南谷150番地先	大松川への合流点	8,700
嵯峨川	{左岸 徳島県名東郡佐那河内村下字南林1番の456番地先 右岸 同村字津づら口26番地先	園瀬川への合流点	6,400
鮎喰川	{左岸 徳島県名西郡神山町上分字本根川413番の1地先 右岸 同町上分同字267番地先	吉野川への合流点	42,982
飯尾川	{左岸 徳島県麻植郡鴨島町敷地字赤坂1507番の1地先 右岸 同町敷地同字1447番の2地先	鮎喰川への合流点	25,845
渡内川	{左岸 徳島県名西郡石井町浦庄字下浦932番の1地先 右岸 同町浦庄同字935番の1地先	飯尾川への合流点	5,400
船戸谷川	{左岸 徳島市一宮町南丁389番の4地先 右岸 同市同町南丁215番の2地先	鮎喰川への合流点	5,800
鬼籠野谷川	{左岸 徳島県名西郡神山町鬼籠野字元山181番地先 右岸 同町鬼籠野同字360番地先	鮎喰川への合流点	10,800
広石谷川	{左岸 徳島県名西郡神山町阿野字広石18番地先 右岸 同町阿野同字157番地先	鮎喰川への合流点	5,000
正法寺川	{左岸 徳島県板野郡藍住町富吉字富吉49番4地先 右岸 同町富吉字富吉2番9地先	吉野川への合流点	5,200
神宮入江川	{左岸 徳島県名西郡石井町藍畑字西覚円1259番の17の7地先 右岸 同町藍畑同字1273番の15地先	吉野川への合流点	6,120
旧吉野川	吉野川からの分派点	海	24,800
宮川内谷川	{左岸 徳島県板野郡土成町宮川内字相婦63番地先 右岸 同町宮川内字上畑66番地先	旧吉野川への合流点	18,981
泉谷川	徳島県板野郡上板町泉谷字上り山32番地先	宮川内谷川への合流点	5,018
黒谷川	{左岸 徳島県板野郡板野町黒谷字相生谷1番地先 右岸 同町黒谷同字40番地先	旧吉野川への合流点	8,000
大坂谷川	{左岸 徳島県板野郡板野町大坂字新太郎28番の4地先 右岸 同町大坂字甚左原63番地先	旧吉野川への合流点	6,823
板東谷川	{左岸 鳴門市大麻町板東字下板ヶ谷93番地先 右岸 同市大麻町板東字同字103番の1地先	旧吉野川への合流点	6,682
今切川	旧吉野川からの分派点	海	11,650
大谷川	{左岸 鳴門市大麻町大谷字ロナジ谷15番地先 右岸 同市大麻町大谷字ウナケエ谷123番地先	旧吉野川への合流点	11,800
江川	{左岸 徳島県麻植郡鴨島町知恵島字千田須賀西458番の42地先 右岸 同町西麻植字青柳3番地先	鮎喰川への合流点	8,800
熊谷川	{左岸 徳島県板野郡土成町大字土成字前田150番の3地先 右岸 同町同大字同字151番地先	吉野川への合流点	6,000

注 上流端が他県にある河川については、県境からの距離を延長とした。  
 指定延長 河川法により管理している上流端から下流端までの距離。  
 幹川流路延長 河川のうち幹川として存在している水流の上流点から海までの距離。  
 小数1桁は四捨五入し整数（km）とする。

資料 県河川課

## 9 主 な

河川名	区 間		指定延長
	上 流 端	下 流 端	
九頭字谷川	{左岸 徳島県板野郡土成町大字浦ノ池字北山2428番地先 右岸 同町同大字同字3432番地先	吉野川への合流点	5,200
鶯谷川	{左岸 徳島県阿波郡市場町大字山野上字西原74番の1地先 右岸 同町大字興崎字北分309番地先	柿の木谷川への合流点	5,200
学島川	{左岸 徳島県麻植郡山川町字西久保5番の1地先 右岸 同町字山路145番地先	吉野川への合流点	5,118
日開谷川	{左岸 香川県大川郡白鳥町大字五名字谷田1792番地先 右岸 同町同大字字東風原1366番の2地先	吉野川への合流点	15,064
仁賀木谷川	{左岸 徳島県阿波郡市場町大字日開谷字花子8番地先 右岸 同町同大字字仁賀木19番地先	日開谷川への合流点	5,500
大久保谷川	{左岸 徳島県阿波郡市場町大字犬墓字小竹62番地先 右岸 同県同郡阿波町字大久保216番の63地先	吉野川への合流点	6,927
川田川	{左岸 徳島県麻植郡美郷村大字中村山字小竹26番地先 右岸 同村同大字同字79番の2地先	吉野川への合流点	16,036
東山谷川	{左岸 徳島県麻植郡美郷村東山字棚谷383番地先 右岸 同村東山同字386番地先	川田川への合流点	7,800
伊沢谷川	{左岸 徳島県阿波郡阿波町字東緑164番地先 右岸 同町字引地1番地先	吉野川への合流点	9,582
曾江谷川	{左岸 香川県大川郡長尾町大字多和字相草東60番の2地先 右岸 同町同大字字相草西14番地先	吉野川への合流点	16,064
東俣谷川	徳島県美馬郡脇町西俣名1050番の3地先	曾江谷川への合流点	12,250
穴吹川	{左岸 徳島県美馬郡木屋平村大字木屋平字川上664番地先 右岸 同村同大字字川上カゲ563番地先	吉野川への合流点	41,891
野村谷川	{左岸 徳島県美馬郡脇町字花折43番地先 右岸 同郡美馬町字切久保272番の4地先	吉野川への合流点	10,129
貞光川	{左岸 徳島県美馬郡一字村字実平1783番地先 右岸 同村字川又6931番地先	吉野川への合流点	25,309
片川	徳島県美馬郡一字村木地屋399番地先	貞光川への合流点	8,945
明谷川	{左岸 徳島県美馬郡一字村字白井4751番の2地先 右岸 同村字出羽4971番地先	貞光川への合流点	5,055
半田川	{左岸 徳島県美馬郡半田町字紙屋332番地先 右岸 同町字樫尾280番地先	吉野川への合流点	14,300
山口谷川	{左岸 徳島県三好郡三加茂町毛田1597番地先 右岸 同町字毛田1316番地先	吉野川への合流点	5,500
河内谷川	{左岸 徳島県三好郡三野町大字太刀野山字松尾3819番地先 右岸 同町同大字同字3811番地先	吉野川への合流点	5,100
加茂谷川	{左岸 徳島県三好郡三加茂町西庄字引地12番地先 右岸 同町西庄字下南124番地先	吉野川への合流点	6,809
井ノ内谷川	{左岸 徳島県三好郡井川町字伝城7094番地先 右岸 同町字冬浦7011番地先	吉野川への合流点	8,827
小川谷川	{左岸 徳島県三好郡三好町大字東山字男山877番地先 右岸 同町同大字同字855番地先	吉野川への合流点	11,000
鮎苦谷川	{左岸 徳島県三好郡池田町白地字ノウウチ722番の1地先 右岸 同町白地同字778番の2地先	吉野川への合流点	13,350

# 河 川 ( 続 き )

河 川 名	区 間		指定延長
	上 流 端	下 流 端	
馬 路 川	{左岸 徳島県三好郡池田町佐野字北大境1093番の2地先 右岸 同町佐野字南大境1113番の2地先	吉野川への合流点	6,500
祖 谷 川	徳島県三好郡東祖谷山村字菅生205番の2地先	吉野川への合流点	53,800
松 尾 川	徳島県三好郡東祖谷山村字落合国有林第79林班地先	祖谷川への合流点	20,182
第一坂瀬川	{左岸 徳島県三好郡西祖谷山村大字小祖谷字坂瀬224番の1地先 右岸 同村同大字同字31番地先	松尾川への合流点	5,100
若 宮 谷 川	{左岸 徳島県三好郡西祖谷山村字一字22番の2地先 右岸 同村同字21番の1地先	祖谷川への合流点	5,455
谷 道 川	{左岸 徳島県三好郡東祖谷山村字樫尾556番の1地先 右岸 同村字古味110番の2地先	祖谷川への合流点	5,455
銅 山 川	愛媛県宇摩郡別子山村字東延地先	吉野川への合流点	9,273
白 川 谷 川	{左岸 徳島県三好郡山城町粟山字布施621番地先 右岸 同町粟山同字620番地先	吉野川への合流点	7,636
藤 川 谷 川	{左岸 徳島県三好郡山城町平上字アサゼ785番地先 右岸 同町平上字ツルマキ860番地先	吉野川への合流点	6,000

## 一 級 河 川 ( 那 賀 川 水 系 )

河 川 名	区 間		指定延長
	上 流 端	下 流 端	
那 賀 川	{左岸 徳島県那賀郡木頭村大字北川字高野瀬山6番の4地先 右岸 同村同大字同字6番の2地先	海 (幹川)	112,066 流路延長 125km)
桑 野 川	{左岸 阿南市新野町川又32番の5地先 右岸 同市同町川又98番の4地先	派川那賀川への合流点	25,399
岡 川	{左岸 阿南市下大野町渡り上り457番地先 右岸 同市同町五反畑142番の4地先	桑野川への合流点	8,082
南 川	{左岸 阿南市新野町大谷123番地先 右岸 同市同町大谷46番地先	桑野川への合流点	5,700
中 山 川	{左岸 徳島県那賀郡鷲敷町大字中山字関ヶ原33番地先 右岸 同町同大字荒田ヶ谷5番の18地先	那賀川への合流点	5,200
谷 内 川	{左岸 徳島県那賀郡相生町大字平野字森の下17番の4地先 右岸 同町同大字同字18番地先	那賀川への合流点	5,500
赤 松 川	{左岸 徳島県海部郡日和佐町赤松字日浦93番の5地先 右岸 同町赤松同字317番の2地先	那賀川への合流点	14,073
紅 葉 川	{左岸 徳島県那賀郡相生町竹ヶ谷字長門133番地先 右岸 同町竹ヶ谷字さつま11番の1地先	那賀川への合流点	10,660
古 屋 谷 川	{左岸 徳島県那賀郡上那賀町川俣字坂本10番地先 右岸 同町川俣同字12番地先	那賀川への合流点	19,200
坂州木頭川	徳島県那賀郡木沢村大字岩倉字鎗戸山地先の鎗掛岩	那賀川への合流点	30,764
沢 谷 川	{左岸 徳島県那賀郡木沢村大字沢谷字釜ヶ谷2番地先 右岸 同村同大字同字1番の2地先	坂州木頭川への合流点	5,454

## 9 主な河川(続き)

## 一級河川(那賀川水系)

河川名	区間		指定延長
	上流端	下流端	
丈ヶ谷川	{左岸 徳島県那賀郡上那賀町丈ヶ谷字槇尾廻り1番の1地先 右岸 同町丈ヶ谷字七浦谷1番の1地先	那賀川への合流点	5,000
南川	{左岸 徳島県那賀郡木頭村大字折字字御朱印谷1番地先 右岸 同村同大字字湯桶山1番の2地先	那賀川への合流点	16,000

## 二級河川

河川名	区間		指定延長
	上流端	下流端	
(穴喰川水系) 穴喰川	{左岸 徳島県海部郡穴喰町大字小谷字中谷 右岸 同上	海	11,127
広岡川	{左岸 徳島県海部郡穴喰町大字小谷字北河内119番地先 右岸 左岸に対応する区域	鮎喰川への合流点	7,100
(海部川水系) 海部川	{左岸 徳島県海部郡海南町平井字大木屋100番 右岸 同上	海	36,327
善蔵川	{左岸 徳島県海部郡海南町熟田字計石30番の85地先 右岸 同町熟田字計石28番の7地先	海部川への合流点	7,500
母川	{左岸 徳島県海部郡海部町櫛川字馬場17番地先 右岸 同町櫛川字箕川19番地先	海部川への合流点	7,200
相川	{左岸 徳島県海部郡海南町相川字上皆津15番地先 右岸 左岸に対応する区域	海部川への合流点	13,041
(伊勢田川水系) 伊勢田川	{左岸 徳島県海部郡海南町浅川字荒瀬15番の445地先 右岸 同町浅川字新川3番地先	海	6,660
(牟岐川水系) 牟岐川	{左岸 徳島県海部郡牟岐町大字河内字奥谷1465番地先 右岸 同町大字河内字奥谷1463番の1地先	海	7,745
橘川	{左岸 徳島県海部郡牟岐町大字橘字ふどの874番地先 右岸 同町大字橘字ふどの88番地先	海部川への合流点	8,300
(日和佐川水系) 日和佐川	{左岸 徳島県海部郡日和佐町山河内字大越107番の3地先 右岸 同町山河内字大越95番の3地先	海	16,291
北河内谷川	{左岸 徳島県海部郡日和佐町北河内字大戸114番の2地先 右岸 同町北河内字大戸113番地先	日和佐川への合流点	12,027
(椿川水系) 椿川	{左岸 阿南市椿町平野49番地先 右岸 同町平野1番の1地先	海	5,500
(福井川水系) 福井川	{左岸 阿南市福井町貝谷33番の2地先 右岸 同町貝谷7番の2地先	海	19,027
(打樋川水系) 打樋川	{左岸 徳島県阿南市領家町万石52の4地先 右岸 同市領家町万石52の5地先	海	7,500
(勝浦川水系) 勝浦川	{左岸 徳島県勝浦郡上勝町大字生実字殿河内 右岸 同上	海	49,636
八多川	{左岸 徳島市八多町鹿首73番地先 右岸 同町賀重12番地先	勝浦川への合流点	5,200
坂本川	{左岸 徳島県勝浦郡勝浦町大字坂本字久保松尾谷合流点 右岸 同町大字坂本字中尾松尾谷合流点	勝浦川への合流点	5,200
立川	{左岸 徳島県勝浦郡勝浦町大字棚野字鮎川147番の4地先 右岸 同町大字棚野字奥立川95番の8地先	勝浦川への合流点	10,000
旭川	{左岸 徳島県勝浦郡上勝町大字旭字日浦峯78番の1地先(清嵐橋) 右岸 左岸に対応する区域	勝浦川への合流点	8,000
(野根川水系) 野根川	{左岸 徳島県海部郡穴喰町大字久尾字石 右岸 同上	高知県界	2,455

## 10 気象概況（平成4年）

本年の天候の特徴は、6年連続の暖冬、春の長雨、陰性の梅雨、8月に3個連続して四国地方に上陸接近した台風、不順な夏、穏やかな秋などであった。

まず、暖冬の一因としてはエルニーニョ現象があげられるが、徳島市における最低気温が氷点下となる冬日は昨年2月27日よりなく観測史上初めての冬日なしを記録した。3月から4月にかけては四国の南に前線が停滞し菜種梅雨の様相を呈した。今年の梅雨は前線活動が不活発で雨量は少なく陰性となった。8月には台風の影響で雨の降る日が多く不順な夏となった。秋は台風の影響もほとんどなく穏やかな天候となった。

### 〔冬〕

- 1 月：前半は、四国の南を周期的に低気圧が通過することが多く、後半は一時的に冬型の気圧配置になることはあっても長続きはせず、移動性高気圧におおわれる日が多かった。また、全般を通じて日平均気温が平年より低い日は5日しかなく、冬日となる日もなかった。このため月平均気温はかなり高めとなり、観測史上第3位の暖かさとなった。
- 2 月：月初めと下旬前半には冬型の気圧配置となり、県西部の山間部を中心に積雪が観測された。その他の期間は、天気はほぼ周期的に変化し、低気圧や前線は四国を離れて通ることが多かった。月平均気温はやや高め、月降水量はかなり少なめとなり、観測史上第4位の少ない記録となった。

### 〔春〕

- 3 月：前半は天気は周期的に変化した。後半は四国の南に前線が停滞したため春の長雨となり、菜種梅雨の様相を呈した。このため月降水量はかなり多くなり、月日照時間は少なく平年の66%となった。また顕著な寒の戻りもなかったため、月平均気温はかなり高めとなり、観測史上第4位の暖かい記録となった。春一番は8年ぶりに吹かなかった。
- 4 月：上旬は天気は周期的に変化した。中旬から下旬にかけては移動性高気圧におおわれることが多く、特に下旬は、帯状の高気圧におおわれ暖かな晴天の日が多かった。
- 5 月：上旬の前半は移動性高気圧におおわれて晴れの日が多かったが、上旬後半から中旬にかけては、低気圧や前線の影響で曇りや雨の日が多かった。下旬は上空に寒気が流れ込んだため、大気が不安定となり雷の発生する日が多かった。

## 16 土地・気象

### 〔夏〕

- 6 月：月初めから移動性高気圧におおわれ晴れの日が多かった。梅雨入りは6月7日で、平年より1日遅く昨年より19日遅かった。梅雨入り後は四国の南に梅雨前線が停滞する日が多かったものの、前線活動が不活発で、大雨となった7日、23日、30日を除けば活動は弱く、移動性高気圧におおわれよく晴れた日も数日あった。月平均気温は後半に上空に寒気が流れ込んだためやや低めとなった。
- 7 月：上旬は四国の南に、中旬は西日本付近に、梅雨前線が位置する日が多かったものの、その活動は弱かった。梅雨明けは7月21日で、平年より5日遅く昨年より2日遅かった。また、梅雨明け後は太平洋高気圧におおわれ、安定した暑い晴天となった。このため月降水量はやや少なめとなった。
- 8 月：上旬から中旬にかけては四国地方に接近した3個の台風や前線の影響で、雨の降る日が多かった。下旬は太平洋高気圧におおわれ晴れの日が多かった。このため、月日照時間はやや少なめ、月平均気温は平年並となった。また、月降水量は上旬の台風第9、10号、中旬の第11号の影響で多めとなり、徳島では421.5mmで平年比236%、木頭では観測史上第1位の記録となる1,369mmを観測した。

### 〔秋〕

- 9 月：上旬は太平洋高気圧や千島近海に中心を持つ高気圧におおわれ晴れの日が多かった。中旬と下旬は天気は周期的に変化した。四国地方への台風の上陸及び接近はなかった。
- 10 月：前半は、四国の南に位置することが多かった秋雨前線や低気圧の影響で、曇りや雨の日が多かった。後半は、移動性高気圧や中国大陸に中心を持つ高気圧におおわれ、晴れる日が多かった。月平均気温は、後半、暖かく穏やかに晴れる日が多かったためやや高めとなった。
- 11 月：上旬と中旬は低気圧や前線などの影響で雨の降る日や曇りの日が多かった。下旬は移動性高気圧におおわれ晴れの日が多かった。このため月日照時間はやや少なめとなった。

### 〔初冬〕

- 12 月：前半は低気圧や前線の影響で、暖かく曇りや雨の日が多かった。特に7日は二ツ玉低気圧の影響で大雨となった。後半は高気圧にゆるやかにおおわれ晴れの日が多かった。また、寒気の流入は弱く冬型の気圧配置となることはあっても、長続きせず一時的なものにとどまった。このため月平均気温はかなり高く、月降水量はやや多めとなった。なお徳島市における初霜は13日（平年12月1日）、初雪は24日（平年12月24日）に観測されたものの、日最低気温が氷点下となる冬日は観測されなかった。

※ 記録等は徳島地方気象台の観測資料

## 異常気象と気象災害

月日・期間	異常気象名と地域	気象状況	被害状況
6月7日	大雨・強雨（沿岸部）	日本海低気圧	航空欠航。JR牟岐線運休。阿佐海岸鉄道運転中止。海部郡海南町の国道55号線で全面通行止め。
8月3日 ～ 4日	強風・波浪・大雨・強雨（全域）	台風第9号	航空・船舶欠航。那賀郡と美馬郡の2カ所で山腹崩壊のため道路通行止め。徳島市で県道冠水のため全面通行止め。
8月7日 ～ 8日	強風・波浪・大雨・強雨（全域）	台風第10号	住家破損3棟。床下浸水1棟。路肩決壊2カ所。山腹崩壊5カ所。鉄軌道被害2カ所。道路全面通行止め29カ所。公共土木施設被害92カ所。公立文教施設被害1棟。航空・船舶欠航。JR運休。停電8,293戸。農業被害134,900万円。林業被害53,400万円。
8月17日 ～ 19日	強風・波浪・大雨・強雨（全域）	台風第11号	死者6名。行方不明1名。床下浸水36棟。路肩決壊5カ所。山腹崩壊19カ所。航空・船舶欠航。JR運休。道路通行止め62カ所。停電1,389戸。農業被害73,700万円。林業被害36,830万円。水産業被害150万円。公共土木施設被害424カ所。公立文教施設被害1件。
9月24日 ～ 25日	強風・波浪（北部）	台風第19号 寒冷前線	航空・船舶欠航。
9月29日	強風・波浪・大雨・強雨（全域）	二ツ玉低気圧 閉塞前線	航空・船舶欠航。路肩決壊1カ所。山腹崩壊4カ所。道路全面通行止め21カ所。



## 平成4年の主な台風

(徳島県に影響があった台風)

1992年の台風の発生数は平年(27.8個)より多い31個が発生し、上陸数は平年(2.8個)並の3個であった。四国地方へ上陸数は1個、接近数は2個、影響を及ぼした台風は1個であった。徳島県に大きな災害をもたらした台風は第10、11号で、特に第11号では高波により6名が死亡、1名が行方不明となった。

## (台風第9号)

台風第9号は8月2日に南大東島の南東の北緯25度10分、東経131度50分で発生した。8月3日には日本の南を北上し、夜、四国の南に達し、8月4日には高知県の足摺岬付近に上陸、豊後水道を北西進、その後、福岡県行橋市付近に再上陸、長崎県で弱い熱帯低気圧となった。このため徳島県では、8月4日に雨と風が強く波の高い気象状態となり、美馬郡木屋平村八幡の国道439号線と那賀郡相生町請ヶ谷の県道では山腹崩壊のため、徳島市北島田町三丁目の県道では冠水のため共に全面通行止めとなった。また、航空17便、フェリー33便が欠航となった。

最低海面気圧	1005.1hpa	8月4日11時53分	(徳島)
最大風速	東南東 17.0m/s	8月4日12時00分	(日和佐)
最大瞬間風速	南南東 20.5m/s	8月4日15時50分	(徳島)
総降水量の最大	157.0mm	8月3日13時00分～4日24時00分	(木頭)
日降水量の最大	140.0mm	8月4日	( " )
1時間降水量の最大	40.0mm	8月4日16時50分～4日17時50分	(徳島)

## (台風第10号)

台風第10号は8月4日にグアム島の西の北緯14度05分、東経142度20分で発生した。8月7日には奄美諸島付近を北上し、8月8日には熊本県玉名市付近に上陸、九州を縦断、その後、山口県宇部市付近に再上陸、山陰地方を通過して日本海に抜けた。このため、徳島県では8月8日が雨や風が強く波の高い気象状態のピークとなり、以下の災害となった。

航空22便欠航。フェリー50便欠航。JR運休29本。停電8,293戸。住家破損3棟。床下浸水1棟。路肩決壊2カ所。山腹崩壊5カ所。鉄軌道災害2カ所。路肩決壊、山腹崩壊、落石、倒木、冠水等のため道路の全面通行止め29カ所。公立文教施設被害1棟。公共土木施設被害92カ所。農業被害134,900万円(農作物の被害としては、強風による梨、栗などの果実の落下や、さつま芋の潮風による塩害などが主だったものである)。林業被害53,400万円

最低海面気圧	994.8hpa	8月8日17時34分	(徳島)
最大風速	南 19.8m/s	8月8日15時50分	( " )
最大瞬間風速	南南東 37.1m/s	8月8日15時48分	( " )
総降水量の最大	328.0mm	8月7日22時00分～8日24時00分	(木頭)
日降水量の最大	327.0mm	8月8日	( " )
1時間降水量の最大	65.0mm	8月8日13時00分～8日14時00分	( " )

**(台風第11号)**

台風第11号は8月6日にマーシャル諸島付近の北緯11度00分、東経168度10分で発生した。8月17日には四国沖南部を西北西進し、8月18日には豊後水道をゆっくりした速度で北上し、宵のうちに宮崎県と大分県の県境付近に上陸した。その後、8月19日未明山口県宇部市付近に再上陸し、早朝にはさらに北上し日本海に抜け、15時に萩市の北約160kmの海上で弱い熱帯低気圧となった。このため、徳島県では17日より波が高くなり、18日～19日には陸上・海上とも大荒れの天気となった。

17日には徳島市大原町の通称、大神子海岸で大阪から帰省中の家族ら6人が高波にさらわれ5名死亡、板野郡松茂町豊久の郡六突堤で車が高波に流され同乗の1名水死、海部郡海南町大里の通称、松原海岸でサーファー1名が高波にさらわれ行方不明となった。

17日から19日にかけての災害は以下のとおり。床下浸水36棟。路肩決壊5カ所。山腹崩壊19カ所。フェリー欠航(17～19日)66便。JR運休(18～19日)56本。航空欠航(19日)4便。道路通行規制は路肩決壊、山腹崩壊、落石、冠水等のため、全面通行止めなど62カ所。停電(18日)1,389戸。農業被害73,700万円(農作物被害については水稲、野菜、果樹等)。林業被害36,830万円。水産業被害150万円。公共土木施設被害424カ所。公立文教施設被害1件。

最低海面気圧	997.2hpa	8月19日15時05分	(徳島)
最大風速	南東 14.0m/s	8月18日19時00分	(日和佐)
最大瞬間風速	南東 25.2m/s	8月18日21時55分	(徳島)
総降水量の最大	634.0mm	8月17日15時00分～19日24時00分	(福原旭)
日降水量の最大	345.0mm	8月18日	(旭丸)
1時間降水量の最大	47.0mm	8月19日02時00分～19日03時00分	(日和佐)

**(台風第19号)**

台風第19号は9月19日にフィリピンの東の北緯16度20分、東経127度25分で発生した。9月24日には黄海を北東進し、夜、朝鮮半島に上陸。9月25日00時には温帯低気圧となった。その後、低気圧は同日、日本海を北東進した。また、この低気圧から南にのびた寒冷前線は同日の日中四国地方を通過した。このため24日から25日にかけては風が強く波の高い気象状態となり、航空10便、フェリー6便が欠航となった。

最低海面気圧	1001.1hpa	9月25日12時05分	(徳島)
最大風速	南南東 11.2m/s	9月25日01時20分	( " )
最大瞬間風速	南南東 20.7m/s	9月24日23時54分	( " )

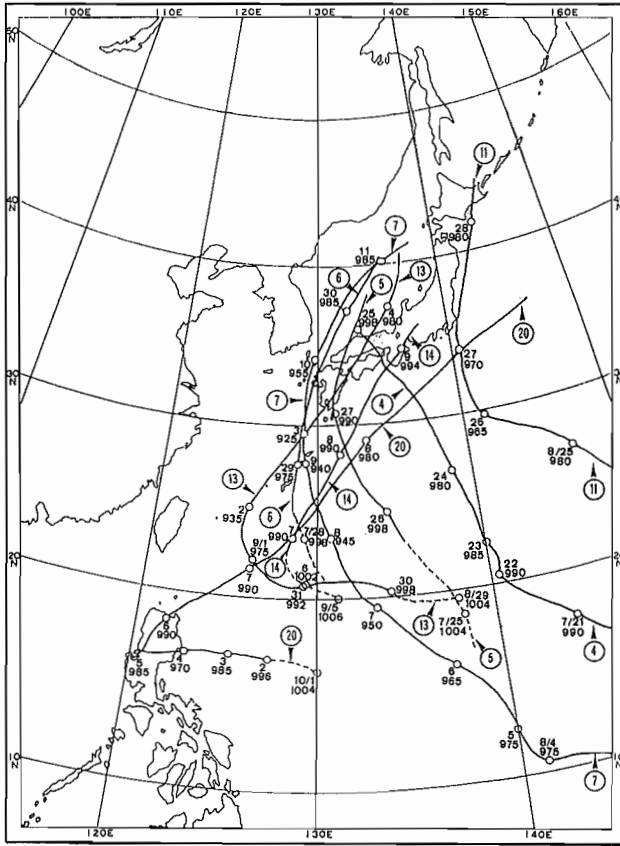

1992年（平成4年）の  
主な台風の経路図

(注)

1. 徳島県に影響した主な台風の経路図
2. 大円内の数字：台風番号
3. 経路上○印：9時の中心位置
4. 数字：日付と中心気圧 (hpa)
5. 実線：台風期間
6. 破線：弱い熱帯低気圧, または温帯低気圧の期間

台風発生・上陸数表（表中、上段が発生数，下段が上陸数である。）

年	月												年
	1	2	3	4	5	6	7	8	9	10	11	12	
30年平均*	0.6	0.2	0.4	0.7	1.1 (0.0)	1.9 (0.1)	4.2 (0.4)	5.5 (1.2)	5.2 (0.8)	4.0 (0.2)	2.7 (0.0)	1.2	27.8 (2.8)
1983	—	—	—	—	—	1	3	5 (1)	2 (1)	5	5	2	23 (2)
1984	—	—	—	—	—	2	5	5	4	7	3	1	27 (0)
1985	2	—	—	—	1	3	1 (1)	8 (2)	5	4	1	2	27 (3)
1986	—	1	—	1	2	2	3	5	3	5	4	3	29 (0)
1987	1	—	—	1	—	2	4	4	6	2 (1)	2	1	23 (1)
1988	1	—	—	—	1	3	2	8 (2)	8	5	2	1	31 (2)
1989	1	—	—	1	2	2 (1)	7 (1)	5 (2)	6 (1)	4	3	1	32 (5)
1990	1	—	—	1	1	3	4	6 (2)	4 (2)	4 (1)	4 (1)	1	29 (6)
1991	—	—	2	1	1	1	4	5 (1)	6 (2)	3	6	—	29 (3)
1992	1	1	—	—	—	2	4	8 (3)	5	7	3	—	31 (3)

注 \*は1961～1990年の30年平均。また、「年」とは年合計である。  
資料 徳島地方気象台

# 11 月 別 気 象 表 (平成 4 年)

要素	月	1	2	3	4	5	6	7	8	9	10	11	12	年	平年値
海面気圧 hpa	+1,000	20.7	18.2	19.4	12.2	11.4	9.0	9.3	9.8	12.5	17.0	21.8	21.4	15.2	15.1
気温	平均	7.4	6.6	10.2	15.1	18.2	21.4	26.0	27.0	24.2	18.9	13.2	9.6	16.5	15.9
	最高	11.3	10.5	13.3	19.9	22.9	25.1	29.9	30.3	28.0	22.6	17.5	13.2	20.4	19.9
	最低	15.4	16.8	18.9	24.7	27.7	30.6	35.0	33.0	32.7	29.1	21.3	18.9	35.0	—
湿度	最高	27	29	30	28	8	11	27	9	4	2	4	8	7/27	—
	最低	3.9	3.0	7.1	10.5	14.1	18.3	22.8	24.4	20.9	15.5	9.3	6.1	13.0	12.3
	最低	0.1	0.4	1.0	5.5	10.8	15.6	18.2	21.4	14.8	11.3	4.8	1.4	0.1	—
湿度 %	最高	16	27	8	14	11	2	2	4	28	29	27	24	1/16	—
	最低	62	57	67	63	65	71	76	79	67	67	67	60	67	69
	最低	27	28	26	17	20	24	37	48	33	30	37	25	17	—
風速 %	最高	27	10	12	12	4	16	24	9	27	30	26	30	4/12	—
	最低	2.8	3.2	2.7	3.3	3.0	2.7	2.0	4.0	3.3	2.9	2.8	3.4	3.0	3.1
	最低	10.0	10.1	8.5	12.5	10.0	10.1	7.4	19.8	12.4	9.9	9.1	10.9	19.8	—
風向	最高	WNW	NNW	SSE	WNW	WNW	SSE	SSE	S	SSE	WNW	WNW	S <sub>WNW</sub>	S	—
	最低	17	1	23	30	2	10	3	8	29	30	21	7, 24	8/8	—
	最低	38.5	11.0	158.5	109.0	135.0	212.0	74.5	421.5	157.0	99.5	86.0	66.5	1569.0	1614.6
降水量 mm	最大	12.0	4.5	32.5	41.0	31.5	89.5	26.0	118.0	115.5	78.0	40.5	38.5	118.0	—
	最大	6	15	29	10	8	7	5	4	29	8	20	7	8/4	—
	最大	2.5	2.0	6.5	14.0	18.0	22.5	9.5	40.0	43.5	11.5	19.0	10.5	43.5	—
日照時間 h	最大	31	4	15	10	8	7	13	4	29	8	20	7	9/29	—
	合計	138.5	142.4	112.1	197.8	200.9	161.9	193.1	168.0	179.7	184.4	124.9	145.5	1949.2	1993.9
	日照時間	9	6	19	11	12	12	10	16	8	7	7	6	123	—
天	降水	5	4	18	9	12	11	9	16	8	6	7	5	110	—
	降水	2	0	6	3	4	3	3	8	2	1	4	2	38	—
	降水	0	0	1	1	1	3	0	3	1	1	1	1	13	—
気	風速	0	0	1	1	1	3	0	3	1	1	1	1	13	—
	風速	1	2	0	4	1	2	0	4	3	0	0	3	20	—
	雪	3	3	0	0	0	0	0	0	0	0	0	0	1	7
日	霧	0	0	2	0	0	0	1	0	0	0	0	0	3	—
	雷	0	0	0	1	5	1	3	2	0	0	1	0	13	—
	日平均	2	2	0	3	2	2	1	1	0	2	2	6	23	—
数	雲量	7	5	16	6	10	19	13	15	10	8	7	5	121	—
	日照	5	2	11	2	1	6	3	2	3	4	1	4	44	—
	霜	7	7	1	0	0	0	0	0	0	0	0	5	20	—
地	結氷	1	4	1	0	0	0	0	0	0	0	0	4	10	—
	積雪	0	1	0	0	0	0	0	0	0	0	0	0	1	—
	地震	0	0	1	0	0	1	0	0	0	1	0	0	3	—
回数	有感	4	1	3	3	4	4	9	7	2	1	3	4	45	—
	無感														

資料 徳島地方気象台

## 12 観測所別平均気温 (平成4年)

(単位：セツン度)

観測所	年	1月	2月	3月	4月	5月	6月	7月	8月	9月	10月	11月	12月
池田	13.9	4.8	4.1	7.9	13.3	15.9	19.3	24.2	24.3	20.9	15.3	9.9	6.5
穴吹	14.9	5.6	(5.0)	8.9	13.8	17.1	20.1	25.3	25.4	22.2	16.6	11.1	7.6
徳島	16.5	7.4	6.6	10.2	15.1	18.2	21.4	26.0	27.0	24.2	18.9	13.2	9.6
京上	11.9	2.6	1.7	6.8	11.3	14.2	17.3	22.0	22.1	19.1	13.4	7.9	4.4
蒲生田	16.2	7.8	6.9	9.8	14.6	17.1	20.5	24.8	(26.2)	23.7	18.9	13.8	10.1
木頭	13.2	3.7	3.3	8.2	12.6	15.7	18.7	23.5	(22.8)	20.1	14.6	9.4	5.3
日和佐	16.5	7.7	(7.0)	10.8	15.2	17.9	20.8	25.0	26.3	24.0	19.2	13.9	9.8
宍喰	16.1	7.4	6.7	11.2	14.9	17.7	20.4	24.9	25.6	22.9	18.1	13.7	9.6

注 ( ) は、欠測日数が20%未満で欠測を除いて計算した数値である。  
資料 徳島地方気象台

## 13 観測所別降水量 (平成4年)

(単位：ミリメートル)

観測所	年	1月	2月	3月	4月	5月	6月	7月	8月	9月	10月	11月	12月
池田	1,287	69	39	215	59	117	103	63	356	79	85	67	35
穴吹	1,276	44	(19)	165	(49)	118	117	76	493	51	75	37	32
徳島	1,569	38	11	158	109	135	212	74	422	157	100	86	67
京上	2,508	71	55	219	116	182	171	135	1,064	234	85	73	103
蒲生田	2,162	56	27	212	224	300	269	132	309	172	141	170	150
木頭	3,408	62	35	345	218	226	296	117	(1,369)	330	188	62	160
日和佐	2,539	59	(18)	225	185	(99)	451	116	630	186	167	207	196
宍喰	3,439	67	32	345	382	231	545	99	678	377	304	118	261
半田	1,545	66	30	215	(56)	152	138	95	536	79	85	42	51
福原旭	3,191	35	(12)	305	202	180	320	97	1,280	338	(117)	129	176
大山寺	/	/	/	/	/	126	211	97	410	92	131	/	/
大竜寺山	/	/	/	/	/	203	342	126	817	337	160	/	/
旭丸	/	/	/	/	/	181	286	136	1,282	283	209	/	/

注 1 / は、寒候期に観測を中止しているとき。(有線ロボット気象計を使用しているので暖候期のみ作動)  
2 ( ) は、欠測日数が20%未満で欠測を除いて計算した数値である。  
3 空欄は、その月で観測された最大値、最小値で欠測が20%以上あるとき。  
資料 徳島地方気象台

2 人 口

2  
人  
口

## 14 人 口 の 推 移 (大正9年~平成2年)

年 次	世帯数	人 口			(別掲) 普通世帯			人 口 密 度 (1km <sup>2</sup> 当たり)
		計	男	女	世 帯 数	世帯人員	1世帯 当たり人員	
大正9年	140,697	670,212	331,768	338,444	139,432	657,937	4.72	162.1
14	142,683	689,814	344,550	345,264	141,355	673,584	4.77	166.8
昭和5年	144,529	716,544	356,958	359,586	143,265	702,170	4.90	172.9
10	...	728,748	362,042	366,706	144,401	711,927	4.93	175.9
15	142,851	718,717	354,423	364,294	141,641	705,089	4.98	173.5
22	...	854,811	411,331	443,480	...	...	...	206.3
25	171,415	878,511	427,684	450,827	170,711	869,620	5.09	212.1
30	174,250	878,109	427,204	450,905	170,817	860,832	5.04	212.0
35	182,685	847,274	408,300	438,974	178,792	827,933	4.63	204.5
40	192,114	815,115	389,795	425,320	188,344	792,923	4.21	196.7
45	205,377	791,111	376,729	414,382	201,410	767,261	3.81	190.9
50	223,393	805,166	384,812	420,354	219,903	781,841	3.56	194.3
55	240,321	825,261	395,994	429,267	234,040	801,866	3.43	199.1
60	248,498	834,889	399,689	435,200	244,067	812,267	3.33	201.4
平成2年	259,729	831,598	395,906	435,692	258,149	810,136	3.14	200.7

注1 世帯数は、総世帯数を示す。

注2 1世帯当たり人員は、平成2年は一般世帯である。

資料 総務庁統計局「国勢調査報告」

## 15 国籍別外国人登録人口 (昭和63~平成4年)

年 度	総 数	韓 朝	国 鮮	中 国	タ イ	フィリピン	ニュージー ランド	オースト ラリア	バングラ デシュ
昭和63年6月	760		404	133	4	71	5	5	4
平成元年	760		394	116	5	64	6	8	12
2	901		430	150	4	115	6	8	13
3	1,087		451	176	2	165	10	14	18
4	1,239		441	189	32	171	14	27	21

年 度	カナダ	アメリカ	ブラジル	フ ラ イ ン ド	ポーランド	イギリス	そ の 他
昭和63年6月	12	50	4	25	5	5	33
平成元年	18	57	6	15	3	4	52
2	13	71	14	16	2	8	51
3	25	81	17	19	1	11	97
4	33	88	59	14	1	14	135

資料 県総務課

## 16 市町村別世帯数及び人口（平成2～4.10.1現在）

市 町 村	世 帯 数	人 口			人 口 密 度 (1km <sup>2</sup> 当たり) (各年10月1日現在)
		計	男	女	
平成2年10月	259,729	831,598	395,906	435,692	200.7
3	262,307	830,682	394,900	435,782	200.5
4	265,027	829,998	394,119	435,879	200.3
徳島市	94,057	264,503	124,933	139,570	1,391.2
鳴門市	19,767	64,809	30,588	34,221	479.2
小松島市	13,409	43,064	20,358	22,706	961.9
阿南市	16,932	58,168	28,050	30,118	230.0
勝浦町	1,893	7,136	3,407	3,729	102.2
上勝町	814	2,334	1,088	1,246	21.3
佐那河内村	838	3,335	1,619	1,716	78.8
石井町	7,200	25,387	11,887	13,500	880.6
神山町	2,852	9,093	4,385	4,708	52.5
那賀川町	2,788	10,008	4,752	5,256	536.6
那賀浦町	3,394	11,671	5,533	6,138	1,311.3
鷺敷町	997	3,346	1,584	1,762	112.3
相生町	1,073	3,734	1,791	1,943	36.8
上那賀町	964	2,623	1,260	1,363	15.0
木沢村	386	1,130	572	558	7.3
由岐村	815	2,028	990	1,038	8.7
日和佐町	1,399	3,999	1,817	2,182	172.7
牟岐町	1,997	6,291	2,996	3,295	53.5
海部町	2,320	6,646	3,073	3,573	117.5
南部町	2,119	6,020	2,830	3,190	28.8
海部町	1,035	2,912	1,357	1,555	110.5
海部町	1,281	3,721	1,770	1,951	40.5
海部町	3,912	12,843	6,414	6,429	980.4
北島町	6,114	19,185	9,033	10,152	2,187.6
藍板住町	7,847	26,630	12,859	13,771	1,636.8
藍板上町	3,906	13,812	6,641	7,171	381.8
吉土野町	3,380	12,575	6,077	6,498	364.4
土成町	2,519	8,705	4,193	4,512	653.5
土成町	2,135	8,365	4,013	4,352	147.8
市阿場町	3,289	11,946	5,671	6,275	164.9
阿波島町	3,789	14,040	6,759	7,281	288.9
鴨島町	7,897	26,641	12,560	14,081	789.1
川島町	2,450	8,276	3,917	4,359	467.8
山川町	3,462	12,119	5,715	6,404	286.7
美郷村	572	1,802	852	950	35.7
美郷町	5,615	18,886	9,023	9,863	170.0
美馬町	2,847	9,834	4,726	5,108	211.8
美半町	2,063	6,564	3,126	3,438	127.4
美貞町	2,217	6,677	3,076	3,601	147.1
一宇村	830	2,012	951	1,061	20.6
穴吹町	2,561	8,321	3,991	4,330	76.4
木屋平村	640	1,532	756	776	15.2
三好町	1,526	5,040	2,338	2,702	117.1
三好町	1,809	6,275	3,014	3,261	114.4
池田町	6,594	19,204	9,084	10,120	114.5
山城町	2,057	6,358	3,054	3,304	48.3
井川町	1,793	5,740	2,701	3,039	129.0
三加茂町	2,931	9,762	4,607	5,155	144.1
東祖谷山村	1,113	2,717	1,310	1,407	11.9
西祖谷山村	829	2,179	1,018	1,161	20.5

資料 県統計課「徳島県人口移動調査」



## 17 市町村・年齢5歳

市 町 村	総 数		0 ～ 4 歳		5 ～ 9		10 ～ 14		15 ～ 19	
	計	男	計	男	計	男	計	男	計	男
総 数										
昭和60年10月	834,889	399,689	50,416	25,737	56,047	28,843	63,599	32,392	53,340	26,423
平成2年10月	831,598	395,906	42,594	21,860	50,812	25,913	56,364	29,021	58,943	28,820
徳 島 市	263,356	124,688	14,520	7,493	15,714	7,927	16,699	8,655	20,615	9,627
鳴 門 市	64,575	30,572	3,245	1,661	3,877	2,008	4,424	2,275	4,593	2,257
小 松 島 市	43,188	20,466	2,253	1,179	2,707	1,353	2,975	1,524	3,350	1,630
阿 南 市	59,044	28,500	2,906	1,467	3,639	1,822	4,152	2,152	4,710	2,558
勝 浦 町	7,267	3,498	333	172	439	208	489	247	425	215
上 勝 町	2,450	1,146	75	31	86	41	126	65	69	42
佐 那 河 内 村	3,467	1,701	144	73	203	111	223	124	206	112
石 井 町	25,207	11,842	1,173	569	1,532	787	1,792	905	1,774	836
神 山 町	9,468	4,613	365	200	519	284	567	310	354	195
那 賀 川 町	10,006	4,762	542	278	617	326	690	338	662	305
羽 敷 浦 町	11,652	5,576	659	348	789	405	935	483	894	433
鷺 生 町	3,443	1,633	154	80	234	112	240	120	190	100
相 生 町	3,836	1,847	201	100	258	140	245	120	173	97
上 那 賀 町	2,720	1,327	75	43	133	64	177	93	112	56
木 沢 村	1,175	600	40	23	50	27	54	34	79	53
木 頭 村	2,081	1,029	73	29	85	44	136	66	97	50
由 岐 町	4,075	1,858	156	75	209	109	256	131	196	87
日 和 佐 町	6,432	3,082	258	129	357	185	385	197	416	230
牟 岐 町	6,798	3,138	266	133	368	190	467	232	406	193
海 南 町	6,176	2,900	270	142	364	183	374	202	321	150
海 部 町	2,960	1,381	141	72	160	77	169	80	160	80
宍 喰 町	3,813	1,807	173	92	250	134	271	140	214	107
松 茂 町	12,096	5,987	758	397	774	395	899	476	938	484
北 島 町	18,986	8,950	1,098	557	1,303	652	1,472	723	1,669	734
藍 住 町	25,674	12,403	1,634	811	2,064	1,038	2,326	1,210	2,067	1,002
板 野 町	13,785	6,635	641	318	826	419	1,021	527	1,076	611
上 板 野 町	12,546	6,076	686	355	783	424	944	445	841	410
吉 野 町	8,803	4,262	412	219	531	280	619	332	644	310
土 成 町	8,461	4,088	351	183	522	281	655	357	596	277
市 場 町	12,055	5,714	541	277	782	388	892	463	718	339
阿 波 町	13,985	6,767	655	346	845	458	1,037	534	912	469
鴨 島 町	26,629	12,568	1,259	643	1,648	835	1,848	927	1,762	832
川 島 町	8,265	3,936	398	201	489	240	559	287	563	297
山 川 町	12,196	5,723	623	326	773	391	820	407	744	357
美 郷 村	1,848	874	63	36	91	48	99	40	68	35
脇 村 町	19,132	9,175	999	526	1,190	607	1,302	692	1,226	643
美 馬 町	9,934	4,774	500	241	584	288	685	365	629	309
半 田 町	6,771	3,226	250	137	406	214	409	189	409	212
真 光 町	6,899	3,191	295	140	388	211	417	199	389	188
一 宇 村	2,124	1,029	59	35	65	32	73	42	100	50
穴 吹 町	8,491	4,078	404	221	530	281	536	269	511	266
木 屋 平 村	1,602	793	42	21	52	30	67	33	51	25
三 野 町	5,055	2,365	244	120	325	171	363	183	222	106
三 好 町	6,213	2,994	366	186	443	230	486	263	315	166
池 田 町	19,616	9,312	985	504	1,229	649	1,232	640	1,030	543
山 城 町	6,531	3,119	266	149	345	166	388	195	339	171
井 川 町	5,865	2,788	279	149	323	165	352	192	407	206
三 加 茂 町	9,695	4,624	544	265	630	336	717	387	570	296
東 祖 谷 山 村	2,831	1,392	144	69	147	81	161	84	57	34
西 祖 谷 山 村	2,321	1,097	76	39	134	66	139	67	74	35

注 総数は、年齢不詳を含む。  
資料 総務庁統計局「国勢調査報告」

## 階級別人口（昭和60・平成2.10.1現在）

20 ～ 24		25 ～ 29		30 ～ 34		35 ～ 39		40 ～ 44	
計	男	計	男	計	男	計	男	計	男
44,506	20,093	50,606	24,511	61,595	30,854	70,621	36,055	54,855	27,099
43,424	19,788	44,982	21,306	50,339	24,636	61,305	30,547	70,166	35,789
18,637	8,554	17,079	8,011	17,225	8,423	19,513	9,552	23,002	11,420
3,576	1,494	3,407	1,552	3,743	1,824	4,807	2,386	5,671	2,908
2,303	1,023	2,366	1,133	2,592	1,258	3,215	1,600	3,871	1,930
2,714	1,251	3,035	1,453	3,372	1,657	4,111	2,053	5,022	2,514
288	145	316	158	374	181	516	261	547	295
57	32	86	48	86	39	108	54	146	80
136	70	135	71	170	81	243	120	275	149
1,227	517	1,269	616	1,449	677	1,926	934	2,296	1,155
244	120	344	183	467	247	609	315	578	319
435	205	555	264	608	302	730	372	842	443
510	210	560	256	723	323	982	484	1,079	536
88	35	146	64	207	104	225	120	257	131
110	53	177	84	209	107	248	115	258	138
70	37	108	67	105	53	174	96	200	98
34	12	59	30	54	32	61	36	80	42
57	28	72	41	87	45	112	56	169	90
126	67	172	73	168	87	232	117	269	129
168	81	290	153	334	172	405	198	464	238
152	69	284	134	296	141	418	208	554	267
131	59	239	122	307	165	373	189	481	248
62	31	116	59	172	88	152	78	223	117
90	46	134	67	181	85	254	126	310	162
797	407	867	446	856	431	982	490	1,134	579
1,032	425	1,174	542	1,263	607	1,533	743	1,819	922
1,214	540	1,404	635	1,815	825	2,541	1,238	2,729	1,414
786	344	675	324	818	392	1,071	538	1,156	595
563	271	542	255	730	355	1,002	500	1,142	615
462	213	422	212	536	262	658	336	779	405
362	177	342	171	396	185	660	317	782	417
410	176	525	252	717	339	944	474	999	544
562	262	600	293	845	434	1,098	549	1,132	575
1,216	544	1,325	611	1,629	771	1,992	1,002	2,254	1,164
316	151	424	196	478	234	611	307	741	385
510	214	561	260	739	360	907	447	918	490
61	26	81	44	95	50	102	59	93	45
786	376	1,010	461	1,101	575	1,396	706	1,508	793
416	190	395	188	575	283	764	411	785	426
241	132	262	132	351	179	428	217	436	243
232	106	312	148	385	193	430	233	447	227
85	40	97	53	104	59	86	55	105	59
303	148	392	187	510	271	596	310	570	314
32	20	57	25	68	42	74	37	81	43
143	75	249	112	304	149	362	194	316	175
188	88	250	123	395	171	456	255	460	245
652	322	905	442	1,148	577	1,380	678	1,449	773
203	94	240	126	353	183	393	208	402	228
189	89	248	127	318	155	385	210	388	201
328	160	466	202	582	302	732	384	678	347
64	34	118	54	166	92	176	110	158	89
56	25	90	46	133	69	132	69	111	67

## 17 市町村・年齢5歳

市 町 村	45 ~ 49		50 ~ 54		55 ~ 59		60 ~ 64		65 ~ 69	
	計	男	計	男	計	男	計	男	計	男
総数	53,993	26,144	60,146	29,047	58,725	27,814	45,471	19,912	35,601	15,010
昭和60年10月	53,993	26,144	60,146	29,047	58,725	27,814	45,471	19,912	35,601	15,010
平成2年10月	53,803	26,482	52,534	25,210	58,651	28,023	56,920	26,637	42,983	18,347
徳島市	18,308	9,011	16,272	7,805	16,576	7,749	14,837	6,909	10,999	4,578
鳴門市	4,375	2,109	3,919	1,923	4,532	2,148	4,385	2,061	3,226	1,360
小松島市	2,982	1,478	2,690	1,286	2,880	1,377	2,795	1,316	1,984	819
阿南市	3,969	1,939	3,958	1,966	4,127	2,055	3,938	1,875	3,033	1,324
勝浦町	450	199	522	260	571	281	589	290	460	208
上勝町	159	64	217	104	263	132	271	135	226	99
佐那河内村	218	111	229	114	276	130	291	140	219	97
石井町	1,779	907	1,590	763	1,794	873	1,657	774	1,363	569
神山町	464	193	676	301	934	449	1,018	493	803	397
那賀川町	609	303	640	292	711	359	725	321	572	252
ノ浦町	802	418	704	335	734	357	679	321	546	231
鷺相町	184	94	219	95	287	136	285	147	231	95
生町	178	77	272	132	331	162	362	176	272	121
上那賀町	161	75	231	111	265	136	295	147	215	93
木沢村	80	35	94	46	134	65	112	64	85	32
木頭村	146	70	189	97	218	109	201	106	138	60
由岐町	275	122	324	161	373	179	377	167	273	126
日和佐町	437	213	451	223	545	261	469	225	414	176
牟岐町	486	242	474	223	547	277	520	241	473	188
海南部町	379	178	470	240	514	228	501	227	433	184
海部町	170	81	234	111	252	115	271	138	230	99
宗喰町	252	127	297	144	309	150	326	159	224	98
松茂町	841	432	688	343	720	359	587	281	394	164
北島町	1,385	675	1,185	585	1,158	570	998	485	653	284
藍住町	1,821	974	1,305	658	1,247	602	1,134	521	847	362
板上町	854	429	836	401	943	457	955	433	691	305
上野町	724	351	710	355	884	408	912	425	685	306
吉野町	548	275	567	256	715	345	648	305	448	187
土成町	490	239	491	268	600	272	688	308	573	252
市場町	657	338	716	322	946	448	994	461	765	331
阿波町	804	403	893	426	1,032	503	1,106	520	817	357
川島町	1,684	835	1,662	777	1,924	950	1,950	916	1,420	611
山川町	458	241	480	224	610	294	619	260	482	221
美郷村	676	327	785	371	929	462	1,009	455	740	315
美脇村	108	56	130	58	191	101	213	95	157	72
美馬町	1,103	542	1,150	540	1,466	700	1,464	685	1,125	461
美半町	529	271	625	293	790	369	831	389	643	283
貞光町	346	166	448	204	589	276	672	314	509	234
一戸村	376	182	475	202	599	292	651	294	494	220
穴吹村	115	55	172	78	264	133	241	109	229	93
木屋平村	395	180	526	246	704	320	771	369	637	281
三野町	64	27	146	74	215	107	200	97	146	73
三好町	254	120	329	158	407	172	516	258	307	132
三好町	286	147	390	180	471	229	550	240	424	187
池田町	1,097	515	1,262	593	1,658	773	1,750	773	1,362	582
山城町	327	166	457	205	651	313	683	325	526	216
井川町	288	138	431	196	485	234	526	254	411	167
三加茂町	484	244	605	283	728	331	802	363	649	277
東祖谷山村	131	60	234	107	297	152	291	144	246	99
西祖谷山村	95	48	164	75	255	123	255	126	184	69

階級別人人口 (続き)

70 ~ 74		75 ~ 79		80 ~ 84		85 ~ 89		90 ~ 94		95 ~ 99		100歳以上	
計	男	計	男	計	男	計	男	計	男	計	男	計	男
31,047	12,560	22,969	9,277	13,679	5,256	5,888	2,070	1,490	490	232	65	15	4
32,369	13,108	26,387	9,973	16,694	6,062	7,930	2,632	2,353	709	358	94	31	7
8,434	3,374	6,919	2,636	4,238	1,508	2,014	640	581	179	90	20	13	2
2,452	981	2,020	777	1,374	501	656	235	189	74	34	9	3	1
1,538	569	1,283	465	784	291	338	105	109	34	13	3	1	1
2,394	976	1,909	702	1,235	459	569	189	170	54	35	12	2	—
347	145	296	114	172	62	105	44	21	11	3	1	—	—
164	69	155	46	80	37	55	23	17	5	3	—	1	—
182	76	162	64	88	27	52	25	13	4	1	1	—	—
959	381	816	310	496	184	232	66	70	16	13	3	—	—
567	246	479	178	297	116	141	48	38	17	4	2	—	—
413	174	312	116	217	75	94	28	27	7	5	2	—	—
393	166	333	136	221	90	77	33	28	10	4	1	—	—
213	92	132	57	91	36	42	12	14	1	4	2	—	—
183	69	181	79	100	42	60	28	17	7	1	—	—	—
153	62	108	45	79	29	37	13	10	2	—	—	—	—
61	28	41	19	41	16	9	2	6	3	1	1	—	—
119	53	82	38	65	29	26	17	8	1	1	—	—	—
214	81	208	65	140	42	73	27	26	7	2	1	—	—
395	148	285	118	212	80	109	42	34	11	4	2	—	—
392	142	311	124	237	94	103	29	34	6	9	4	—	—
345	131	299	111	224	87	108	41	39	13	4	—	—	—
157	56	142	51	96	28	40	15	9	3	4	2	—	—
186	61	176	56	95	37	53	11	13	5	5	—	—	—
313	108	252	89	167	64	74	18	26	10	9	3	2	—
448	189	386	138	232	74	133	33	38	9	7	3	—	—
603	231	467	180	268	100	131	43	35	8	6	1	1	—
552	235	429	168	284	87	122	33	31	8	3	2	—	—
460	210	382	145	201	73	101	37	38	12	3	1	1	—
298	122	277	120	148	48	78	29	11	6	2	—	—	—
382	168	287	109	159	59	97	36	17	7	4	1	—	—
564	235	413	163	279	100	139	46	46	16	8	2	—	—
640	267	524	210	312	116	130	37	34	7	7	1	—	—
1,089	434	892	342	604	209	325	119	115	31	10	4	2	1
356	148	314	119	222	86	108	36	33	7	—	—	—	—
565	233	426	152	293	102	137	45	38	8	2	—	—	—
120	46	79	28	61	21	26	11	5	2	5	1	—	—
857	356	697	271	471	156	221	68	55	16	4	1	1	—
504	213	359	135	216	84	81	28	22	7	1	1	—	—
363	145	304	106	198	82	106	36	39	8	5	—	—	—
373	158	297	90	209	76	92	27	29	5	9	—	—	—
149	66	103	44	54	18	16	8	4	—	3	—	—	—
412	178	315	109	225	81	115	36	33	9	5	1	1	1
120	48	96	45	60	30	27	13	4	3	—	—	—	—
274	109	204	67	146	38	68	22	20	4	2	—	—	—
318	134	232	90	112	30	57	25	12	4	2	1	—	—
940	389	802	304	457	164	210	65	58	23	7	2	3	1
372	158	282	117	160	64	102	27	40	8	2	—	—	—
289	134	270	79	167	62	73	24	31	5	5	1	—	—
435	182	361	132	251	101	92	27	37	5	4	—	—	—
168	75	138	48	88	41	32	13	14	5	1	1	—	—
144	57	150	66	68	26	44	17	15	6	2	1	—	—

## 18 市町村・世帯人員別

市 町 村	総 数 世 帯 数	一 般 世						
		総 数	1 人	2	3	4	5	6
総 数								
昭和60年10月	248,498	247,845	41,835	50,965	46,089	52,026	28,811	18,037
平成2年10月	259,729	258,149	49,245	58,992	47,787	50,127	25,109	17,301
徳 島 市	91,700	90,738	24,205	19,644	16,557	17,752	7,082	3,778
鳴 門 市	19,130	19,052	3,056	4,235	3,629	3,934	2,030	1,348
小 松 島 市	13,090	12,983	2,085	2,844	2,496	2,851	1,350	897
阿 南 市	16,758	16,677	2,323	3,541	3,082	3,259	1,957	1,564
勝 浦 町	1,885	1,880	185	357	327	340	252	240
上 勝 町	837	836	157	295	146	97	55	53
佐 那 河 内 村	842	841	70	153	127	121	131	130
石 井 町	6,954	6,944	718	1,364	1,350	1,609	892	690
神 山 町	2,896	2,885	460	851	503	394	256	233
那 賀 川 町	2,727	2,727	318	518	510	524	354	318
羽 ノ 浦 町	3,326	3,318	345	696	702	818	396	230
鷺 敷 町	1,006	1,004	157	232	187	157	101	100
相 生 町	1,072	1,071	159	269	172	124	119	111
上 那 賀 町	956	948	179	343	150	115	76	52
木 沢 村	390	387	75	121	49	65	30	33
木 頭 村	813	811	160	322	158	120	26	18
由 岐 町	1,405	1,402	270	445	261	197	110	72
日 和 佐 町	2,018	2,012	361	599	368	319	153	132
牟 岐 町	2,314	2,309	444	695	443	371	189	98
海 南 町	2,129	2,123	416	680	376	309	172	105
海 部 町	1,029	1,029	197	337	184	144	82	51
穴 喰 町	1,280	1,279	253	358	237	194	120	73
松 茂 町	3,552	3,524	574	682	727	871	356	201
北 島 町	5,974	5,968	1,013	1,244	1,181	1,515	568	319
藍 住 町	7,367	7,351	728	1,370	1,546	2,147	838	486
板 野 町	3,827	3,800	565	715	702	778	459	359
上 板 野 町	3,298	3,290	313	663	566	698	436	401
吉 野 町	2,509	2,506	315	531	473	497	310	247
土 成 町	2,125	2,118	185	367	326	408	303	347
市 場 町	3,227	3,224	367	661	543	581	428	410
阿 波 町	3,726	3,717	350	758	684	696	510	481
鳴 島 町	7,754	7,723	1,101	1,813	1,509	1,502	871	617
川 島 町	2,420	2,410	339	546	474	473	280	196
山 川 町	3,413	3,403	400	734	665	598	426	387
美 郷 村	579	578	84	182	110	79	51	40
脇 美 村	5,521	5,505	814	1,295	997	1,053	629	434
美 馬 町	2,831	2,824	430	670	489	429	354	302
半 田 町	2,092	2,085	358	584	379	295	200	160
貞 光 町	2,229	2,222	422	635	394	364	182	145
一 宇 村	852	832	213	303	138	90	50	29
穴 吹 町	2,571	2,566	398	677	465	408	270	204
木 屋 平 村	643	642	166	246	118	55	28	19
三 野 町	1,519	1,513	244	425	265	220	158	127
三 好 町	1,796	1,793	254	459	288	301	206	168
池 田 町	6,638	6,610	1,405	1,989	1,150	1,025	515	334
山 城 町	2,054	2,051	346	596	384	284	180	133
井 川 町	1,803	1,800	323	477	317	279	187	127
三 加 茂 町	2,856	2,850	434	743	517	466	282	255
東 祖 谷 山村	1,134	1,128	278	447	213	106	57	15
西 祖 谷 山村	862	860	233	281	153	95	42	32

注 総数は世帯の種類「不詳」を含む  
資料 総務庁統計局「国勢調査報告」

## 世帯数及び世帯人員（昭和60・平成2.10.1現在）

帯 数				一 般 世 帯		施 設 等 の 世 帯	
7	8	9	10人以上	世帯人員	1世帯当 たり人員	世 帯 数	世帯人員
7,701	1,889	375	117	816,045	3.29	617	18,796
7,444	1,821	259	64	810,136	3.14	607	20,013
1,395	278	34	13	254,685	2.81	204	7,600
630	161	28	1	62,347	3.27	40	2,161
357	93	8	2	42,132	3.25	23	897
724	188	32	7	57,788	3.47	48	1,212
140	32	6	1	7,240	3.85	2	23
25	6	2	—	2,407	2.88	1	43
85	21	3	—	3,466	4.12	—	—
262	55	3	1	24,843	3.58	10	364
149	29	8	2	9,292	3.22	11	176
142	35	7	1	10,006	3.67	—	—
98	24	8	1	11,435	3.45	8	217
55	12	3	—	3,423	3.41	2	20
88	24	5	—	3,823	3.57	1	13
26	7	—	—	2,705	2.85	1	3
13	—	1	—	1,172	3.03	3	3
6	1	—	—	2,046	2.52	2	35
38	8	1	—	4,052	2.89	1	17
60	14	3	3	6,098	3.03	6	334
55	12	2	—	6,679	2.89	4	118
52	11	2	—	6,100	2.87	6	76
27	7	—	—	2,960	2.88	—	—
36	7	1	—	3,811	2.98	1	2
89	18	5	1	11,411	3.24	16	667
105	18	3	2	18,784	3.15	6	202
179	51	5	1	25,516	3.47	10	143
173	43	4	2	13,275	3.49	20	495
158	46	8	1	12,271	3.73	5	270
101	25	5	2	8,794	3.51	3	9
143	35	4	—	8,443	3.99	4	11
178	49	6	1	11,944	3.70	3	111
194	39	4	1	13,855	3.73	9	130
239	63	7	1	25,569	3.31	19	1,041
77	20	4	1	8,066	3.35	8	195
152	35	4	2	12,107	3.56	9	88
22	9	1	—	1,824	3.16	1	24
227	45	9	2	18,406	3.34	16	726
109	35	4	2	9,636	3.41	7	298
81	23	5	—	6,599	3.16	7	172
56	23	1	—	6,695	3.01	7	204
7	2	—	—	2,082	2.50	20	42
111	29	2	2	8,400	3.27	5	91
6	4	—	—	1,560	2.43	1	42
52	18	1	3	4,868	3.22	6	187
87	25	3	2	6,135	3.42	3	78
148	38	5	1	18,907	2.86	28	709
84	36	5	3	6,477	3.16	3	54
70	19	1	—	5,692	3.16	3	173
111	35	6	1	9,396	3.30	6	299
7	5	—	—	2,699	2.39	6	132
15	8	—	1	2,215	2.58	2	106

## (1) 自然動態・年次別（昭和63～平成4年）

年 月	出生児数	死亡者数	自然増減数	死産数(胎)	婚姻数(件)	離婚数(件)
昭和63年	8,761	6,920	1,841	367	4,325	980
平成元年	8,091	6,904	1,187	324	4,249	942
2	7,943	7,268	675	327	4,174	934
3	7,731	6,976	755	304	4,217	886
4	7,447	7,233	214	271	4,166	1,023
4年1月	616	693	△ 77	29	291	74
2	532	729	△ 197	17	384	74
3	584	695	△ 111	27	455	92
4	617	638	△ 21	30	376	98
5	652	555	97	21	393	85
6	623	509	114	15	350	77
7	723	547	176	31	251	89
8	630	581	49	25	129	79
9	685	538	147	21	188	92
10	649	591	58	20	401	85
11	529	559	△ 30	19	491	80
12	607	598	9	16	457	98

注 平成4年は概数である。  
資料 県医務課

## (2) 社会動態・年次別（昭和63～平成4年）

年 月	自県内移動者数		他府県から転入者数		他府県への転出者数		転入超過数 (△は転出超過)	
	計	男	計	男	計	男	計	男
昭和63年	17,814	8,451	14,705	8,515	16,893	9,756	△ 2,188	△ 1,241
平成元年	17,292	8,083	14,367	8,365	16,728	9,652	△ 2,361	△ 1,287
2	18,218	8,508	14,865	8,668	16,916	10,012	△ 2,051	△ 1,344
3	17,132	8,128	15,009	8,687	16,714	9,979	△ 1,705	△ 1,292
4	17,125	8,037	15,035	8,692	16,147	9,365	△ 1,112	△ 673
4年1月	1,305	608	932	562	760	444	172	118
2	1,212	573	870	517	847	494	23	23
3	2,618	1,209	2,733	1,553	3,178	1,733	△ 445	△ 180
4	3,131	1,600	3,159	1,805	4,214	2,522	△ 1,055	△ 717
5	1,137	499	937	543	1,004	618	△ 67	△ 75
6	1,043	476	867	512	904	559	△ 37	△ 47
7	987	438	1,167	695	1,032	614	135	81
8	1,000	502	1,178	656	1,011	599	167	57
9	977	458	854	489	897	516	△ 43	△ 27
10	1,081	493	832	479	858	474	△ 26	5
11	1,250	553	731	425	713	380	18	45
12	1,384	628	775	456	729	412	46	44

資料 総務庁統計局「住民基本台帳人口移動報告年報」

動 態

(3) 自然動態・市町村別 (平成2～4年)

市 町 村	出 生	死 亡	増 減	乳 児 死 亡		死 産 (胎)	婚 姻 (件)	離 婚 (件)
				新生児				
平成2年	7,943	7,268	675	38	15	327	4,174	934
3年	7,731	6,976	755	32	22	304	4,217	886
4年	7,447	7,233	214	34	16	271	4,166	1,023
徳島市	2,620	1,937	683	12	4	92	1,513	422
鳴門市	558	542	16	3	2	22	330	62
小松島市	386	354	32	4	3	12	224	66
阿南市	503	559	△ 56	2	1	19	305	60
勝浦町	58	93	△ 35	—	—	4	19	9
上勝町	14	29	△ 15	—	—	1	11	—
佐那河内村	17	41	△ 24	—	—	—	15	2
石井町	202	217	△ 15	—	—	6	115	28
神山町	64	120	△ 56	—	—	4	30	7
那賀川町	95	94	1	1	—	3	55	17
羽ノ浦町	107	80	27	1	1	3	51	15
鷺敷町	22	25	△ 3	—	—	1	12	—
相生町	20	37	△ 17	—	—	—	14	2
上那賀町	20	32	△ 12	1	1	2	7	3
木沢村	7	8	△ 1	—	—	—	6	—
木由岐町	13	27	△ 14	—	—	—	11	6
日和佐町	39	44	△ 5	1	1	—	13	2
牟岐町	50	73	△ 23	—	—	—	27	4
牟岐町	52	85	△ 33	—	—	1	27	5
海部町	44	72	△ 28	—	—	5	19	5
南部町	25	45	△ 20	—	—	—	14	—
海部町	28	35	△ 7	—	—	—	15	4
松茂町	162	90	72	1	—	5	86	19
北島町	195	115	80	—	—	9	109	24
藍住町	292	163	129	1	—	14	160	36
板上町	90	124	△ 34	1	1	1	44	20
上野町	95	116	△ 21	—	—	2	49	12
吉野町	71	84	△ 13	—	—	1	41	11
成土町	55	77	△ 22	—	—	3	31	8
市場町	92	133	△ 41	—	—	1	52	13
阿波町	135	131	4	—	—	5	64	15
鳴島町	218	237	△ 19	1	—	12	114	38
川島町	86	79	7	—	—	1	40	9
山川町	107	118	△ 11	—	—	4	51	13
美郷村	13	29	△ 16	—	—	—	2	1
美郷町	148	174	△ 26	1	—	8	100	13
美馬町	81	96	△ 15	—	—	4	45	4
半田町	43	88	△ 45	—	—	3	23	3
貞光町	60	84	△ 24	—	—	—	42	9
一宇村	13	16	△ 3	—	—	—	9	2
穴吹町	64	102	△ 38	1	—	2	36	7
木屋平村	3	25	△ 22	—	—	—	6	1
三野町	37	44	△ 7	1	1	1	22	4
三好町	58	71	△ 13	1	—	—	26	2
池田町	171	211	△ 40	—	—	6	82	15
山城町	36	68	△ 32	—	—	—	16	5
井川町	45	56	△ 11	—	—	1	23	2
三加茂町	109	72	37	—	—	11	45	13
東祖谷山村	15	41	△ 26	1	1	1	7	5
西祖谷山村	9	40	△ 31	—	—	1	8	—



## 19 人 口 動 態 (続き)

## (4) 社会動態・都道府県別 (平成2～4年)

移動前又は移動後の都道府県	移動前の住所地別転入者数			移動後の住所地別転出者数			転入超過数(△は転出超過)		
	総 数	男	女	総 数	男	女	総 数	男	女
平成2年	14,865	8,668	6,197	16,916	10,012	6,904	△ 2,051	△ 1,344	△ 707
3	15,009	8,687	6,322	16,714	9,979	6,735	△ 1,705	△ 1,292	△ 413
4	15,035	8,692	6,343	16,147	9,365	6,782	△ 1,112	△ 673	△ 439
北海道	153	84	69	131	76	55	22	8	14
青森	30	18	12	35	23	12	△ 5	△ 5	0
岩手	14	7	7	16	11	5	△ 2	△ 4	2
宮城	23	14	9	25	13	12	△ 2	1	△ 3
秋田	14	6	8	7	3	4	7	3	4
山形	10	5	5	5	2	3	5	3	2
福島	26	16	10	19	10	9	7	6	1
茨城	88	59	29	95	61	34	△ 7	△ 2	△ 5
栃木	35	19	16	34	18	16	1	1	0
群馬	26	19	7	39	24	15	△ 13	△ 5	△ 8
埼玉県	304	162	142	313	186	127	△ 9	△ 24	15
千代田	374	243	131	446	294	152	△ 72	△ 51	△ 21
東京都	992	577	415	1,138	656	482	△ 146	△ 79	△ 67
神奈川県	552	351	201	652	403	249	△ 100	△ 52	△ 48
新潟	18	11	7	25	16	9	△ 7	△ 5	△ 2
富山	25	12	13	58	36	22	△ 33	△ 24	△ 9
石川	22	15	7	44	27	17	△ 22	△ 12	△ 10
福井	36	21	15	30	20	10	6	1	5
山梨	18	11	7	28	17	11	△ 10	△ 6	△ 4
長野	47	29	18	46	29	17	1	0	1
岐阜	91	62	29	95	63	32	△ 4	△ 1	△ 3
静岡県	134	81	53	158	91	67	△ 24	△ 10	△ 14
愛知県	477	322	155	531	370	161	△ 54	△ 48	△ 6
三重	107	51	56	147	97	50	△ 40	△ 46	6
滋賀	144	89	55	173	104	69	△ 29	△ 15	△ 14
京都府	457	257	200	463	271	192	△ 6	△ 14	8
大阪府	2,643	1,478	1,165	2,782	1,562	1,220	△ 139	△ 84	△ 55
兵庫県	1,502	882	620	1,583	930	653	△ 81	△ 48	△ 33
奈良	248	134	114	288	137	151	△ 40	△ 3	△ 37
和歌山	181	104	77	142	80	62	39	24	15
鳥取	54	32	22	48	27	21	6	5	1
島根	47	24	23	48	31	17	△ 1	△ 7	6
岡山	464	269	195	508	297	211	△ 44	△ 28	△ 16
広島	566	347	219	543	336	207	23	11	12
山口	276	195	81	191	122	69	85	73	12
徳島	—	—	—	—	—	—	—	—	—
香川県	1,961	1,100	861	2,326	1,294	1,032	△ 365	△ 194	△ 171
愛媛	1,179	648	531	1,136	622	514	43	26	17
高知	915	477	438	858	424	434	57	53	4
福岡	208	142	66	343	217	126	△ 135	△ 75	△ 60
佐賀	37	21	16	37	19	18	0	2	△ 2
長門	110	66	44	99	65	34	11	1	10
熊本	76	40	36	88	47	41	△ 12	△ 7	△ 5
大宮	91	54	37	94	58	36	△ 3	△ 4	1
分岐	64	39	25	79	50	29	△ 15	△ 11	△ 4
鹿嶋	129	71	58	131	93	38	△ 2	△ 22	20
沖縄	67	28	39	70	33	37	△ 3	△ 5	2

資料 総務庁統計局「住民基本台帳人口移動報告年報」

# 3 労働・賃金

## 20 市町村・産業大分類別15歳

市町村	総数		農業		林業		漁業		鉱業		建設業		製造業		
	男	女	男	女	男	女	男	女	男	女	男	女	男	女	
昭和60年10月	398,428	228,700	169,728	30,349	31,184	2,123	404	4,400	1,314	318	59	33,307	4,412	44,315	38,648
平成2年10月	400,046	228,803	171,243	25,299	25,027	1,398	277	3,901	1,087	326	51	34,601	5,241	46,823	38,489
徳島市	123,605	71,233	52,372	3,487	3,589	65	15	362	131	35	6	8,838	1,560	13,336	8,083
鳴門市	31,398	17,494	13,904	1,734	1,685	3	1	736	253	43	9	1,916	316	4,722	3,329
小松島市	20,432	11,752	8,680	906	855	8	-	454	148	7	1	1,493	191	2,371	1,955
阿南市	28,853	16,782	12,071	2,255	2,216	25	4	660	123	38	4	2,289	386	3,970	2,930
勝浦町	3,980	2,205	1,775	551	625	10	4	7	1	17	3	416	64	389	389
上勝町	1,496	797	699	242	322	39	16	11	9	-	-	197	44	80	139
佐那河内村	1,943	1,082	861	393	451	3	-	-	-	1	-	221	22	125	115
石井町	12,470	7,088	5,382	1,111	1,089	4	1	10	2	9	2	925	126	1,612	1,203
神山町	5,350	2,990	2,360	793	948	87	17	1	1	10	-	660	102	452	466
那賀川町	4,922	2,844	2,078	325	348	6	-	141	82	4	1	444	73	815	565
羽ノ浦町	5,547	3,140	2,407	210	205	5	-	20	9	3	2	375	58	805	591
鷺敷町	1,760	967	793	141	130	17	6	4	-	7	-	185	33	186	288
相生町	2,119	1,172	947	277	301	38	11	2	-	6	1	254	34	166	274
上那賀町	1,367	826	541	108	91	134	28	3	4	-	1	193	50	101	180
木沢村	657	381	276	35	65	46	8	1	1	1	1	137	40	17	64
木頭村	1,174	671	503	94	117	89	14	4	-	3	-	231	62	55	141
由岐町	1,875	1,117	758	58	63	1	-	369	121	1	-	131	16	80	202
日和佐町	3,052	1,719	1,333	153	138	32	5	149	20	-	-	266	58	215	353
牟岐町	3,165	1,794	1,371	108	93	8	2	353	82	3	-	250	24	172	416
海南町	3,037	1,687	1,350	187	190	125	27	112	19	1	2	348	46	204	414
海部町	1,497	849	648	116	86	15	-	169	1	4	-	131	20	68	223
喰町	1,851	1,087	764	102	90	27	-	198	24	2	-	244	37	116	246
宍喰町	6,001	3,670	2,331	338	362	-	-	80	28	1	-	324	77	882	480
北島町	9,255	5,370	3,885	237	231	2	1	3	1	3	1	613	147	1,810	1,173
藍住町	12,087	7,164	4,923	536	543	2	1	6	2	1	-	1,019	150	2,245	1,325
板野町	6,178	3,579	2,599	630	547	3	-	5	-	6	-	555	87	861	590
上板野町	6,046	3,519	2,527	719	646	-	-	10	9	3	1	448	47	841	615
吉野町	4,106	2,399	1,707	409	380	2	-	4	-	5	-	427	33	496	500
土成町	4,395	2,490	1,905	823	768	8	1	1	-	3	-	324	36	444	366
市場町	6,276	3,481	2,795	986	919	12	2	1	-	5	-	468	74	642	694
阿波町	7,287	4,113	3,174	988	889	3	-	1	-	8	2	642	55	968	965
鴨島町	12,418	7,060	5,358	780	654	6	-	8	4	8	2	1,071	124	1,366	1,271
川島町	3,788	2,199	1,589	233	212	9	1	-	-	3	-	366	28	515	490
山川町	5,977	3,342	2,635	387	345	15	2	4	4	2	-	597	62	875	913
美郷村	1,017	594	423	184	183	21	2	-	-	6	1	141	19	85	105
美郷町	8,910	5,153	3,757	806	712	28	5	1	-	21	2	1,150	117	906	990
美馬町	4,935	2,748	2,187	691	651	5	-	-	1	6	-	578	60	471	591
美田町	3,143	1,773	1,370	344	281	33	1	1	-	-	-	481	42	267	503
半光町	3,306	1,813	1,493	307	343	17	3	-	3	2	-	456	42	252	355
一宇村	1,065	598	467	157	172	47	18	1	-	-	-	159	22	47	109
穴吹町	4,030	2,289	1,741	320	347	52	11	-	-	9	3	592	60	384	489
木屋平村	746	466	280	51	56	44	9	-	-	1	1	189	79	23	48
三野町	2,552	1,435	1,117	370	358	6	-	2	1	8	2	318	22	188	254
三好町	3,186	1,741	1,445	348	404	10	3	1	-	6	-	412	45	286	400
池田町	8,933	4,963	3,970	422	365	53	7	-	-	15	3	960	115	864	1,054
山城町	3,107	1,764	1,343	242	285	101	27	3	2	-	-	590	60	293	430
井川町	2,698	1,535	1,163	122	106	21	1	-	-	2	-	419	67	232	348
三加茂町	4,839	2,624	2,215	420	483	46	10	3	1	6	-	570	59	435	568
東祖谷山村	1,281	735	546	36	57	42	10	-	-	-	-	386	123	59	137
西祖谷山村	934	509	425	27	31	23	3	-	-	1	-	202	27	29	160

注 1 総数は、従業上の地位「不詳」を含む。

資料 総務庁統計局「国勢調査報告」

## 以上就業者数 (昭和60・平成2.10.1現在)

電気・ガス・ 熱供給・水道業		運 輸 ・ 通 信 業		卸売・小売 業， 飲食店		金 融 ・ 保 險 業		不 動 産 業		サービスマ業		公務(他に分類 されないもの)		分 類 不 能 の 産 業	
男	女	男	女	男	女	男	女	男	女	男	女	男	女	男	女
1,850	288	17,571	2,580	40,473	38,830	5,044	4,886	1,007	584	35,658	42,612	11,733	3,449	552	478
1,706	293	17,317	2,694	39,581	38,833	4,868	5,791	1,330	818	39,061	48,073	11,617	3,725	975	844
573	116	5,129	914	16,890	15,902	2,479	2,572	796	535	15,039	17,196	3,742	1,369	462	384
93	19	1,493	229	2,577	2,876	294	387	103	70	2,950	4,418	734	238	96	74
80	19	1,093	159	2,189	2,173	234	333	61	29	1,924	2,555	829	186	103	76
224	30	1,629	226	2,221	2,503	288	349	52	16	2,520	3,071	607	201	4	12
6	1	161	35	285	270	25	37	4	3	252	312	68	24	14	7
—	—	36	9	40	46	2	7	—	—	103	90	46	17	1	—
1	—	54	7	122	86	10	15	3	1	99	136	48	25	2	3
46	9	527	52	1,156	982	122	218	17	13	1,171	1,558	370	116	8	11
14	1	140	15	314	286	9	17	6	—	359	458	143	48	2	1
9	4	213	29	336	362	62	73	2	1	357	478	111	44	19	18
25	1	264	47	592	537	76	97	14	4	540	750	176	60	35	46
6	—	69	14	130	131	11	17	4	—	151	160	53	13	3	1
33	5	95	13	90	119	5	10	—	—	161	157	42	22	3	—
15	2	34	1	46	61	5	5	—	—	134	101	52	17	1	—
9	—	23	1	24	34	—	1	—	1	60	50	27	8	1	2
2	—	27	3	35	60	—	5	—	—	92	82	39	18	—	1
1	—	161	15	121	137	3	15	2	—	151	172	38	17	—	—
8	2	157	26	219	281	8	25	9	3	410	390	92	29	1	3
12	4	269	15	241	330	8	22	2	—	281	344	86	39	1	—
8	5	107	18	231	254	16	28	1	—	281	317	63	27	3	3
1	—	47	3	130	146	9	10	1	1	124	140	34	18	—	—
3	—	86	6	119	153	5	15	3	1	144	178	38	13	—	1
25	3	341	61	515	488	69	80	27	18	490	650	570	79	8	5
33	7	464	80	848	895	135	151	36	20	906	1,085	268	89	12	4
27	5	507	79	1,242	1,076	129	186	50	39	1,062	1,380	287	85	51	52
22	6	226	35	533	483	38	67	16	4	506	713	155	49	23	18
15	7	226	37	499	382	53	57	4	2	531	647	143	55	27	22
9	3	160	11	406	325	27	20	7	2	344	399	100	26	3	8
13	—	134	16	295	267	38	43	5	—	296	366	94	30	12	12
12	—	219	27	445	375	47	61	6	2	467	590	167	47	4	4
13	4	224	40	512	428	50	59	3	2	539	682	160	46	2	2
40	7	547	91	1,343	1,151	170	200	37	16	1,312	1,716	340	102	32	20
12	1	150	19	350	305	32	44	5	—	369	442	153	42	2	5
17	2	243	31	534	496	42	86	8	7	476	638	140	48	2	1
2	—	30	—	41	50	2	1	—	—	45	51	36	8	1	3
25	2	339	52	724	724	67	96	9	8	803	944	258	87	16	18
17	1	132	26	324	309	34	54	5	2	343	450	141	42	1	—
11	1	109	10	209	203	15	16	—	3	227	286	74	21	2	3
13	1	119	20	268	321	32	45	3	2	238	327	106	28	—	3
5	1	22	—	44	57	2	1	—	—	53	71	60	16	1	—
12	1	166	17	286	271	25	55	9	1	319	444	113	41	2	1
—	—	17	1	28	29	—	—	—	—	74	51	39	6	—	—
8	1	82	16	168	155	10	14	—	—	211	273	62	20	2	1
20	1	105	15	189	187	21	23	1	—	268	329	72	35	2	3
97	13	477	95	868	1,098	85	75	14	5	851	1,085	257	52	—	3
2	1	80	11	166	261	8	21	—	1	198	216	78	27	3	1
43	4	138	22	222	236	23	30	1	1	231	321	79	26	2	1
26	3	187	35	342	401	40	42	4	5	424	561	116	38	5	9
9	—	23	4	35	65	1	—	—	—	88	132	56	17	—	1
9	—	36	6	37	66	2	6	—	—	87	111	55	14	1	1

## 21 産業大分類，年齢5歳階級，男女別15歳

区 分	総 数												
	総 数	農 業	林 業	漁 業	鉱 業	建設業	製造業	電 気・ ガ ス・ 熱 供 給・ 水 道 業	運 輸・ 通 信 業	卸 売・ 小 売 業， 飲 食 店	金 融・ 保 險 業	不 動 産 業	サービ ス 業
昭和60年10月	398,428	61,533	2,527	5,714	377	37,719	82,963	2,138	20,151	79,303	9,930	1,591	78,270
平成2年10月	400,046	50,326	1,675	4,988	377	39,842	85,312	1,999	20,011	78,414	10,659	2,148	87,134
15～19歳	7,797	57	5	35	1	567	2,321	37	247	2,387	93	12	1,704
20～24	29,878	308	13	132	13	1,819	6,212	259	1,363	7,306	1,197	89	9,427
25～29	33,338	765	36	223	20	2,581	6,146	316	1,756	7,018	1,341	130	11,100
30～34	37,686	1,564	53	287	37	3,903	7,630	219	1,737	7,642	1,471	112	10,909
35～39	49,023	2,796	101	410	43	5,729	11,543	268	2,608	9,571	1,788	187	11,512
40～44	57,977	3,681	137	539	64	6,579	14,093	279	3,787	12,212	1,624	300	11,862
45～49	44,149	3,177	158	555	56	4,697	11,556	192	3,121	8,851	1,033	212	8,725
50～54	41,039	4,963	292	751	53	4,606	10,658	178	2,611	7,145	818	205	7,274
55～59	39,973	8,091	352	844	50	4,951	8,372	174	1,855	5,892	783	241	6,943
60～64	28,577	10,469	287	655	24	2,970	3,888	54	617	4,299	293	267	4,126
65～69	16,508	7,585	149	337	11	1,045	1,747	21	196	2,881	128	174	1,983
70～74	8,417	4,113	68	145	4	269	746	1	73	1,763	56	119	942
75～79	3,975	1,973	16	58	—	94	280	—	28	964	27	61	434
80～84	1,319	603	6	14	1	24	98	1	9	373	4	33	144
85歳以上	390	181	2	3	—	8	22	—	3	110	3	6	49
男	228,803	25,299	1,398	3,901	326	34,601	46,823	1,706	17,317	39,581	4,868	1,330	39,061
15～19歳	4,006	43	5	33	—	512	1,365	31	179	1,018	13	3	597
20～24	14,501	215	12	121	10	1,471	3,888	225	960	3,431	240	33	2,936
25～29	19,456	448	35	194	16	2,244	4,206	285	1,504	3,976	510	69	4,595
30～34	23,042	748	46	229	32	3,426	4,872	193	1,546	4,504	669	70	4,984
35～39	28,547	1,242	81	320	36	5,067	6,300	207	2,313	4,888	839	123	5,209
40～44	33,438	1,799	118	418	53	5,695	7,433	237	3,294	6,020	801	186	5,237
45～49	24,611	1,286	126	400	51	4,047	5,852	166	2,721	4,233	570	136	3,691
50～54	22,966	2,131	237	561	47	3,992	5,077	146	2,310	3,450	479	124	3,321
55～59	23,670	3,714	301	660	46	4,341	4,386	162	1,686	2,919	514	149	3,716
60～64	16,708	5,342	241	510	21	2,586	1,964	37	554	2,138	141	169	2,551
65～69	9,415	4,204	116	267	11	883	858	16	162	1,342	49	109	1,224
70～74	4,987	2,441	58	122	2	229	377	—	58	911	22	86	580
75～79	2,401	1,176	15	50	—	78	175	—	22	513	15	45	285
80～84	819	401	5	14	1	23	57	1	6	186	3	23	95
85歳以上	236	109	2	2	—	7	13	—	2	52	3	5	40
女	171,243	25,027	277	1,087	51	5,241	38,489	293	2,694	38,833	5,791	818	48,073
15～19歳	3,791	14	—	2	1	55	956	6	68	1,369	80	9	1,107
20～24	15,377	93	1	11	3	348	2,324	34	403	3,875	957	56	6,491
25～29	13,882	317	1	29	4	337	1,940	31	252	3,042	831	61	6,505
30～34	14,644	816	7	58	5	477	2,758	26	191	3,138	802	42	5,925
35～39	20,476	1,554	20	90	7	662	5,243	61	295	4,683	949	64	6,303
40～44	24,539	1,882	19	121	11	884	6,660	42	493	6,192	823	114	6,625
45～49	19,538	1,891	32	155	5	650	5,704	26	400	4,618	463	76	5,034
50～54	18,073	2,832	55	190	6	614	5,581	32	301	3,695	339	81	3,953
55～59	16,303	4,377	51	184	4	610	3,986	12	169	2,973	269	92	3,227
60～64	11,869	5,127	46	145	3	384	1,924	17	63	2,161	152	98	1,575
65～69	7,093	3,381	33	70	—	162	889	5	34	1,539	79	65	759
70～74	3,430	1,672	10	23	2	40	369	1	15	852	34	33	362
75～79	1,574	797	1	8	—	16	105	—	6	451	12	16	149
80～84	500	202	1	—	—	1	41	—	3	187	1	10	49
85歳以上	154	72	—	1	—	1	9	—	1	58	—	1	9

注 1 雇用者には「役員」を含む。  
2 総数は、分類不能の産業を含む。

資料 総務庁統計局「国勢調査報告」

以上就業者数 (昭和60・平成2.10.1現在) (総数及び雇用者)

公務 (他に分類されないもの)	雇 用 者													公務 (他に分類されないもの)
	総 数	農 業	林 業	漁 業	鉱 業	建設業	製造業	電気・熱・ガス・給排水道業	運輸・通信業	卸売・小売業、飲食店	金融・保険業	不 動 産 業	サービ ス 業	
15,182	259,812	1,347	1,262	1,141	305	27,609	70,682	2,138	19,055	46,434	9,545	871	63,359	15,182
15,342	278,578	1,556	808	945	324	30,318	73,720	1,999	18,821	50,258	10,203	1,299	71,560	15,342
227	7,344	22	3	14	1	516	2,259	37	241	2,262	93	12	1,556	227
1,463	27,759	56	4	46	12	1,597	5,946	259	1,320	6,768	1,192	82	8,753	1,463
1,720	29,797	94	20	65	16	2,206	5,717	316	1,689	6,027	1,321	120	10,313	1,720
1,970	31,304	141	27	71	34	3,082	6,859	219	1,647	5,911	1,434	95	9,679	1,970
2,255	38,056	187	61	104	38	4,180	10,274	268	2,467	6,678	1,723	139	9,504	2,255
2,578	42,703	227	73	118	55	4,574	12,321	279	3,578	7,718	1,521	202	9,276	2,578
1,643	31,632	160	91	128	52	3,355	9,901	192	2,929	5,176	979	134	6,764	1,643
1,332	27,253	171	165	134	46	3,470	9,021	178	2,455	3,705	778	119	5,571	1,332
1,309	23,634	208	184	119	39	3,814	6,884	174	1,712	2,742	735	128	5,510	1,309
533	11,549	149	123	82	18	2,382	2,785	54	537	1,587	264	123	2,866	533
204	4,723	81	40	48	9	840	1,133	21	162	898	100	80	1,088	204
89	1,842	37	14	7	3	196	438	1	55	463	43	41	446	89
17	692	17	2	7	—	78	124	—	19	217	16	19	172	17
2	227	5	—	1	1	20	47	1	7	85	3	3	49	2
—	63	1	1	1	—	8	11	—	3	21	1	2	13	—
11,617	163,701	815	707	842	281	26,140	41,499	1,706	16,280	26,301	4,563	774	31,404	11,617
156	3,692	18	3	14	—	462	1,316	31	176	943	13	3	508	156
823	13,132	40	4	43	9	1,271	3,704	225	925	3,117	237	28	2,581	823
1,265	17,418	67	20	62	13	1,908	4,005	285	1,447	3,447	496	61	4,243	1,265
1,639	19,689	75	26	63	29	2,701	4,583	193	1,467	3,688	645	61	4,443	1,639
1,804	22,760	91	51	89	32	3,693	5,817	207	2,192	3,567	798	90	4,225	1,804
2,018	25,216	117	68	107	46	3,941	6,696	237	3,102	3,933	727	119	4,005	2,018
1,242	18,274	67	77	114	47	2,866	5,106	166	2,555	2,544	530	80	2,810	1,242
1,009	15,979	81	141	114	41	2,969	4,349	146	2,176	1,825	455	68	2,549	1,009
1,019	15,207	105	165	107	36	3,303	3,654	162	1,563	1,447	486	81	3,039	1,019
397	7,605	76	104	70	16	2,066	1,407	37	481	860	125	83	1,853	397
148	2,944	45	33	44	9	707	530	16	131	471	28	51	720	148
79	1,141	22	12	6	2	164	220	—	43	260	13	32	279	79
16	446	8	2	7	—	63	74	—	15	133	7	13	107	16
2	153	3	—	1	1	19	30	1	5	53	2	3	32	2
—	45	—	1	1	—	7	8	—	2	13	1	1	10	—
3,725	114,877	741	101	103	43	4,178	32,221	293	2,541	23,957	5,640	525	40,156	3,725
71	3,652	4	—	—	1	54	943	6	65	1,319	80	9	1,048	71
640	14,627	16	—	3	3	326	2,242	34	395	3,651	955	54	6,172	640
455	12,379	27	—	3	3	298	1,712	31	242	2,580	825	59	6,070	455
331	11,615	66	1	8	5	381	2,276	26	180	2,223	789	34	5,236	331
451	15,296	96	10	15	6	487	4,457	61	275	3,111	925	49	5,279	451
560	17,487	110	5	11	9	633	5,625	42	476	3,785	794	83	5,271	560
401	13,358	93	14	14	5	489	4,795	26	374	2,632	449	54	3,954	401
323	11,274	90	24	20	5	501	4,672	32	279	1,880	323	51	3,022	323
290	8,427	103	19	12	3	511	3,230	12	149	1,295	249	47	2,471	290
136	3,944	73	19	12	2	316	1,378	17	56	727	139	40	1,013	136
56	1,779	36	7	4	—	133	603	5	31	427	72	29	368	56
10	701	15	2	1	1	32	218	1	12	203	30	9	167	10
1	246	9	—	—	—	15	50	—	4	84	9	6	65	1
—	74	2	—	—	—	1	17	—	2	32	1	—	17	—
—	18	1	—	—	—	1	3	—	1	8	—	1	3	—

## 22 市町村・従業上の地位・男女別

市 町 村	総 数						総 数	雇 用 者
	総 数	雇 用 者	役 員	雇 入 の ある業主	雇 入 の ない業主	家 族 従 業 者		
昭和60年10月	398,428	243,858	15,954	14,418	69,858	54,269	228,700	143,701
平成2年10月	400,046	258,823	19,755	13,419	62,004	46,003	228,803	149,372
徳島市	123,605	84,406	9,288	4,979	14,289	10,639	71,233	48,616
鳴門市	31,398	20,650	1,443	1,020	4,396	3,886	17,494	11,467
小松島市	20,432	14,082	881	727	2,702	2,037	11,752	8,135
阿南市	28,853	17,970	1,319	905	4,947	3,711	16,782	10,642
勝浦町	3,980	2,118	139	135	834	753	2,205	1,218
上勝町	1,496	684	13	34	394	371	797	416
佐那河内村	1,943	881	42	45	475	500	1,082	540
石井町	12,470	7,965	429	330	2,150	1,594	7,088	4,561
神山町	5,350	2,587	123	123	1,332	1,184	2,990	1,576
那賀川町	4,922	3,034	186	167	824	711	2,844	1,811
羽ノ浦町	5,547	3,861	244	203	748	490	3,140	2,193
敷生町	1,760	1,054	63	52	338	252	967	579
上那賀町	2,119	1,165	60	45	449	399	1,172	689
木沢村	657	450	12	14	108	73	381	288
木頭村	1,174	763	37	30	222	121	671	478
由岐町	1,875	965	55	54	537	264	1,117	535
日和佐町	3,052	1,883	90	86	690	303	1,719	1,048
日牟岐町	3,165	1,828	111	110	768	347	1,794	990
海南部町	3,037	1,853	62	118	620	383	1,687	1,035
海部町	1,497	818	45	57	383	194	849	405
宍喰町	1,851	1,056	53	81	447	213	1,087	636
松北町	6,001	4,307	210	146	710	628	3,670	2,758
藍住町	9,255	7,022	451	283	883	616	5,370	4,102
藍板野町	12,087	8,593	570	419	1,363	1,139	7,164	5,176
板上野町	6,178	3,790	178	209	1,044	956	3,579	2,222
上吉野町	6,046	3,533	199	162	1,226	925	3,519	2,090
土成町	4,106	2,421	102	150	823	607	2,399	1,431
市場町	4,395	2,151	119	106	1,030	984	2,490	1,277
阿波町	6,276	3,296	191	152	1,416	1,220	3,481	1,872
鳴川町	7,287	4,184	149	199	1,607	1,148	4,113	2,359
川島町	12,418	8,165	546	367	1,993	1,346	7,060	4,570
山川町	3,788	2,491	144	110	660	383	2,199	1,448
美郷村	5,977	3,912	262	154	1,018	631	3,342	2,181
美勝村	1,017	492	14	23	264	224	594	318
美馬町	8,910	5,501	355	309	1,630	1,114	5,153	3,195
半田町	4,935	2,799	131	126	1,041	837	2,748	1,588
真光町	3,143	1,854	117	95	658	419	1,773	1,024
一字村	3,306	1,856	154	103	695	498	1,813	1,069
穴吹町	1,065	537	9	18	313	188	598	329
木屋平村	4,030	2,553	130	125	786	435	2,289	1,488
三野町	746	500	16	21	127	82	466	330
三好町	2,552	1,395	43	64	629	421	1,435	801
池田町	3,186	1,884	103	76	622	501	1,741	1,064
山城町	8,933	6,111	465	317	1,246	793	4,963	3,397
井川町	3,107	1,976	60	86	613	372	1,764	1,171
三加茂町	2,698	1,909	93	61	410	225	1,535	1,083
東祖谷山村	4,839	2,914	157	153	982	632	2,624	1,628
西祖谷山村	1,281	996	42	21	167	55	735	589
西祖谷山村	934	678	12	29	147	68	509	366

注 1 総数は、従業上の地位「不詳」を含む。

注 2 雇人のない業主は、家庭内職者を含む。

資料 総務庁統計局「国勢調査報告」

## 15歳以上就業者数（昭和60・平成2.10.1現在）

男				女					
役員	雇人の ある業主	雇人の ない業主	家族 従業者	総 数	雇用者	役員	雇人の ある業主	雇人の ない業主	家族 従業者
11,695	11,953	51,112	10,207	169,728	100,157	4,259	2,465	18,746	44,062
14,329	10,838	45,740	8,505	171,243	109,451	5,426	2,581	16,264	37,498
6,580	3,870	10,184	1,980	52,372	35,790	2,708	1,109	4,105	8,659
1,052	811	3,271	892	13,904	9,183	391	209	1,125	2,994
643	582	1,988	403	8,680	5,947	238	145	714	1,634
989	742	3,718	690	12,071	7,328	330	163	1,229	3,021
109	116	608	154	1,775	900	30	19	226	599
8	30	285	58	699	268	5	4	109	313
33	39	397	73	861	341	9	6	78	427
347	280	1,627	271	5,382	3,404	82	50	523	1,323
93	112	1,017	192	2,360	1,011	30	11	315	992
135	145	616	137	2,078	1,223	51	22	208	574
183	155	526	83	2,407	1,668	61	48	222	407
47	44	246	51	793	475	16	8	92	201
41	34	335	72	947	476	19	11	114	327
29	17	173	19	541	342	9	3	75	112
9	11	62	11	276	162	3	3	46	62
29	20	132	12	503	285	8	10	90	109
40	43	454	45	758	430	15	11	83	219
69	73	464	65	1,333	835	21	13	226	238
79	92	567	65	1,371	838	32	18	201	282
48	95	446	63	1,350	818	14	23	174	320
37	46	311	50	648	413	8	11	72	144
44	74	299	34	764	420	9	7	148	179
149	114	528	121	2,331	1,549	61	32	182	507
327	230	600	111	3,885	2,920	124	53	283	505
415	352	987	233	4,923	3,417	155	67	376	906
130	182	827	218	2,599	1,568	48	27	217	738
147	145	956	181	2,527	1,443	52	17	270	744
82	124	646	114	1,707	990	20	26	177	493
90	89	832	199	1,905	874	29	17	198	785
138	138	1,119	213	2,795	1,424	53	14	297	1,007
121	169	1,275	189	3,174	1,825	28	30	332	959
407	309	1,515	258	5,358	3,595	139	58	478	1,088
113	95	484	59	1,589	1,043	31	15	176	324
188	131	752	90	2,635	1,731	74	23	266	541
12	19	208	37	423	174	2	4	56	187
250	266	1,248	194	3,757	2,306	105	43	382	920
99	102	820	139	2,187	1,211	32	24	221	698
86	81	512	70	1,370	830	31	14	146	349
91	81	510	62	1,493	787	63	22	185	436
8	12	214	35	467	208	1	6	99	153
99	109	528	64	1,741	1,065	31	16	258	371
13	19	95	9	280	170	3	2	32	73
36	55	487	56	1,117	594	7	9	142	365
76	69	462	70	1,445	820	27	7	160	431
326	245	854	141	3,970	2,714	139	72	392	652
50	71	405	67	1,343	805	10	15	208	305
71	44	296	41	1,163	826	22	17	114	184
117	115	668	96	2,215	1,286	40	38	314	536
34	18	88	6	546	407	8	3	79	49
10	23	98	12	425	312	2	6	49	56



## 23 産業・男女別全常用労働者の

## (1) 規模別現金給与総額

(単位：円)

産 業	規模計 (30人以上)			100人以上			30人～99人			5～29人		
	計	男子	女子	計	男子	女子	計	男子	女子	計	男子	女子
調査産業計	345,941	428,139	234,804	358,736	435,812	252,354	334,609	421,231	219,605	238,065	312,163	163,670
調査産業計(サービス業を除く)	334,946	417,347	200,229	364,582	434,200	235,907	306,750	399,813	170,916	225,702	296,510	138,768
建設業	358,586	390,470	190,282	358,030	380,501	195,091	358,907	396,632	188,430	271,508	293,929	171,832
製造業	305,131	390,233	183,089	356,768	433,242	219,181	233,601	315,867	146,267	193,050	262,525	131,464
運輸・通信業	456,883	466,023	407,787	480,377	486,312	462,745	434,137	450,304	201,737	291,597	303,038	210,080
卸売・小売業, 飲食店	267,937	390,539	136,996	231,567	324,315	145,591	283,577	416,307	132,900	191,373	278,701	121,457
金融・保険業	448,042	654,796	316,374	419,794	543,729	309,200	462,661	733,048	319,374	370,392	516,586	234,860
サービス業	373,491	464,577	295,749	341,928	443,697	279,194	396,808	475,911	311,475	277,274	392,150	217,551

資料 県統計課「毎月勤労統計調査地方調査結果」

## (2) 規模別きまって支給する給与額

(単位：円)

産 業	規模計 (30人以上)			100人以上			30人～99人			5～29人		
	計	男子	女子	計	男子	女子	計	男子	女子	計	男子	女子
調査産業計	257,223	316,365	177,260	259,842	311,587	188,423	254,904	320,667	167,592	197,384	258,968	135,553
調査産業計(サービス業を除く)	251,174	311,073	153,245	260,107	307,491	172,528	242,675	314,800	137,403	192,662	251,458	120,476
建設業	293,411	319,634	154,988	296,237	315,640	155,546	291,784	322,103	154,774	246,897	266,597	159,320
製造業	221,848	278,189	141,050	248,239	297,234	160,089	185,290	245,259	121,626	168,713	226,437	117,544
運輸・通信業	367,277	381,800	289,258	347,376	356,059	321,579	386,547	401,744	168,081	243,984	254,361	170,051
卸売・小売業, 飲食店	204,321	291,928	110,755	178,236	244,817	116,517	215,538	310,259	108,010	164,783	237,468	106,591
金融・保険業	316,882	446,044	234,627	293,047	369,766	224,587	329,217	499,786	238,827	261,104	350,345	178,371
サービス業	272,380	334,231	219,590	259,081	331,625	214,362	282,205	335,645	224,556	212,359	297,345	168,176

資料 県統計課「毎月勤労統計調査地方調査結果」

## (3) 規模別特別に支払われた給与額

(単位：円)

産 業	規模計 (30人以上)			100人以上			30人～99人			5～29人		
	計	男子	女子	計	男子	女子	計	男子	女子	計	男子	女子
調査産業計	88,718	111,774	57,544	98,894	124,225	63,931	79,705	100,564	52,013	40,681	53,195	28,117
調査産業計(サービス業を除く)	83,772	106,274	46,984	104,475	126,709	63,379	64,075	85,013	33,513	33,040	45,052	18,292
建設業	65,175	70,863	35,294	61,793	64,861	39,545	67,123	74,529	33,656	24,611	27,332	12,512
製造業	83,283	112,044	42,039	108,529	136,008	59,092	48,311	70,608	24,641	24,337	36,088	13,920
運輸・通信業	89,606	84,223	118,529	133,001	130,253	141,166	47,590	48,560	33,656	47,613	48,677	40,029
卸売・小売業, 飲食店	63,616	98,611	26,241	53,331	79,498	29,074	68,039	106,048	24,890	26,590	41,233	14,866
金融・保険業	131,160	208,752	81,747	126,747	173,963	84,613	133,444	233,262	80,547	109,288	166,241	56,489
サービス業	101,111	130,346	76,159	82,847	112,072	64,832	114,603	140,266	86,919	64,915	94,805	49,375

資料 県統計課「毎月勤労統計調査地方調査結果」

## 1人平均月間現金給与額(平成4年)

## (4) 月別現金給与額

(単位:円)

産 業	平 成 4 年 1 月 分								
	計			男			子		
	現 金 給 与 額	きま っ て 支 払 給 与 額	特 別 に 支 払 わ れ た 給 与 額	現 金 給 与 額	きま っ て 支 払 給 与 額	特 別 に 支 払 わ れ た 給 与 額	現 金 給 与 額	きま っ て 支 払 給 与 額	特 別 に 支 払 わ れ た 給 与 額
調 査 産 業 計	256,176	251,764	4,412	313,923	309,595	4,328	178,509	173,985	4,524
調 査 産 業 計 (サービ 業 を 除 く)	249,026	244,524	4,502	308,595	303,915	4,680	152,690	148,475	4,215
鉱 業	—	—	—	—	—	—	—	—	—
建 設 業	284,066	283,454	612	310,295	309,567	728	146,478	146,478	0
製 造 業	215,130	214,759	371	272,787	272,506	281	133,594	133,095	499
電 気 ・ ガ ス ・ 熱 給 与 業	—	—	—	—	—	—	—	—	—
運 輸 ・ 通 信 業	353,349	353,018	331	366,053	365,881	172	286,402	285,235	1,167
卸 売 ・ 小 売 業 , 飲 食 店	218,366	204,790	13,576	308,576	291,059	17,517	122,739	113,341	9,398
金 融 ・ 保 険 業	342,345	311,608	30,737	492,590	441,871	50,719	248,747	230,458	18,289
不 動 産 業	—	—	—	—	—	—	—	—	—
サ ー ビ ス 業	273,847	269,660	4,187	331,465	328,297	3,168	223,997	218,927	5,070

(単位:円)

産 業	平 成 4 年 2 月 分								
	計			男			子		
	現 金 給 与 額	きま っ て 支 払 給 与 額	特 別 に 支 払 わ れ た 給 与 額	現 金 給 与 額	きま っ て 支 払 給 与 額	特 別 に 支 払 わ れ た 給 与 額	現 金 給 与 額	きま っ て 支 払 給 与 額	特 別 に 支 払 わ れ た 給 与 額
調 査 産 業 計	256,155	253,449	2,706	315,208	312,287	2,921	176,352	173,938	2,414
調 査 産 業 計 (サービ 業 を 除 く)	249,464	246,762	2,702	310,260	306,599	3,661	151,121	149,970	1,151
鉱 業	—	—	—	—	—	—	—	—	—
建 設 業	289,145	288,479	666	315,805	315,050	755	150,151	149,945	206
製 造 業	222,992	218,863	4,129	281,077	275,279	5,798	140,295	138,541	1,754
電 気 ・ ガ ス ・ 熱 給 与 業	—	—	—	—	—	—	—	—	—
運 輸 ・ 通 信 業	361,853	361,574	279	375,990	375,699	291	288,410	288,189	221
卸 売 ・ 小 売 業 , 飲 食 店	199,041	197,946	1,095	286,722	284,758	1,964	107,084	106,900	184
金 融 ・ 保 険 業	304,593	304,185	408	432,571	431,812	759	224,590	224,402	188
不 動 産 業	—	—	—	—	—	—	—	—	—
サ ー ビ ス 業	272,744	270,031	2,713	331,427	330,932	495	221,232	216,571	4,661

(単位:円)

産 業	平 成 4 年 3 月 分								
	計			男			子		
	現 金 給 与 額	きま っ て 支 払 給 与 額	特 別 に 支 払 わ れ た 給 与 額	現 金 給 与 額	きま っ て 支 払 給 与 額	特 別 に 支 払 わ れ た 給 与 額	現 金 給 与 額	きま っ て 支 払 給 与 額	特 別 に 支 払 わ れ た 給 与 額
調 査 産 業 計	292,023	254,883	37,140	359,878	314,760	45,118	200,219	173,872	26,347
調 査 産 業 計 (サービ 業 を 除 く)	264,553	247,469	17,084	328,169	307,087	21,082	161,121	150,537	10,584
鉱 業	—	—	—	—	—	—	—	—	—
建 設 業	280,817	280,278	539	305,945	305,304	641	148,904	148,904	0
製 造 業	224,201	218,075	6,126	283,556	275,247	8,309	140,218	137,181	3,037
電 気 ・ ガ ス ・ 熱 給 与 業	—	—	—	—	—	—	—	—	—
運 輸 ・ 通 信 業	419,360	363,857	55,503	425,987	377,815	48,172	385,470	292,473	92,997
卸 売 ・ 小 売 業 , 飲 食 店	223,131	203,227	19,904	326,057	292,909	33,148	111,270	105,759	5,511
金 融 ・ 保 険 業	347,416	313,324	32,092	486,986	440,379	46,607	258,795	235,919	22,876
不 動 産 業	—	—	—	—	—	—	—	—	—
サ ー ビ ス 業	360,580	273,384	87,196	465,314	340,273	125,041	269,643	215,306	54,337

注 対象は、規模30人以上の事業所である。  
資料 県統計課「毎月勤労統計調査地方調査結果」

## 23 産業・男女別全常用労働者の (4) 月 別 現 金

(単位：円)

産 業	平成 4 年 4 月 分								
	計			男 子			女 子		
	現金給与 総額	きま ま っ て 支 給 す る 給 与	特別に支払 われた給与	現金給与 総額	きま ま っ て 支 給 す る 給 与	特別に支払 われた給与	現金給与 総額	きま ま っ て 支 給 す る 給 与	特別に支払 われた給与
調査産業計	259,816	256,050	3,766	319,055	314,764	4,291	179,753	176,695	3,058
調査産業計 (サービス業を除く)	253,156	249,723	3,433	312,893	309,099	3,794	155,660	152,816	2,844
鉱 業	—	—	—	—	—	—	—	—	—
建 設 業	282,764	281,779	985	309,097	307,923	1,172	143,856	143,856	0
製 造 業	223,073	221,244	1,829	278,615	277,193	1,422	143,200	140,787	2,413
電気・ガス・熱 供給・水道業	—	—	—	—	—	—	—	—	—
運輸・通信業	370,152	369,474	678	385,251	384,937	314	293,446	290,920	2,526
卸売・小売業, 飲食店	209,629	202,772	6,857	300,701	288,810	11,891	112,675	111,177	1,498
金融・保険業	331,597	315,001	16,596	475,038	446,414	28,624	239,473	230,602	8,871
不 動 産 業	—	—	—	—	—	—	—	—	—
サ ー ビ ス 業	276,615	272,008	4,607	339,985	334,007	5,978	222,543	219,105	3,438

(単位：円)

産 業	平成 4 年 5 月 分								
	計			男 子			女 子		
	現金給与 総額	きま ま っ て 支 給 す る 給 与	特別に支払 われた給与	現金給与 総額	きま ま っ て 支 給 す る 給 与	特別に支払 われた給与	現金給与 総額	きま ま っ て 支 給 す る 給 与	特別に支払 われた給与
調査産業計	260,069	256,657	3,412	320,864	315,915	4,949	178,463	177,115	1,348
調査産業計 (サービス業を除く)	255,554	250,806	4,748	316,657	310,284	6,373	156,277	154,170	2,107
鉱 業	—	—	—	—	—	—	—	—	—
建 設 業	297,822	294,218	3,604	324,005	320,011	3,994	157,191	155,683	1,508
製 造 業	226,975	221,731	5,244	286,019	278,216	7,803	142,785	141,190	1,595
電気・ガス・熱 供給・水道業	—	—	—	—	—	—	—	—	—
運輸・通信業	367,160	365,247	1,913	381,316	380,014	1,302	294,545	289,500	5,045
卸売・小売業, 飲食店	211,499	204,789	6,710	302,110	292,033	10,077	114,111	111,019	3,092
金融・保険業	321,405	318,152	3,253	444,436	439,136	5,300	242,280	240,343	1,937
不 動 産 業	—	—	—	—	—	—	—	—	—
サ ー ビ ス 業	271,435	271,388	47	335,197	335,103	94	217,686	217,679	7

(単位：円)

産 業	平成 4 年 6 月 分								
	計			男 子			女 子		
	現金給与 総額	きま ま っ て 支 給 す る 給 与	特別に支払 われた給与	現金給与 総額	きま ま っ て 支 給 す る 給 与	特別に支払 われた給与	現金給与 総額	きま ま っ て 支 給 す る 給 与	特別に支払 われた給与
調査産業計	550,175	259,012	291,163	702,845	318,285	384,560	344,973	179,343	165,630
調査産業計 (サービス業を除く)	526,656	253,823	272,833	686,366	313,505	352,861	299,097	156,613	142,484
鉱 業	—	—	—	—	—	—	—	—	—
建 設 業	501,645	303,228	198,417	543,994	329,078	214,916	271,001	162,440	108,561
製 造 業	494,861	225,279	269,582	659,178	281,268	377,910	261,104	145,629	115,475
電気・ガス・熱 供給・水道業	—	—	—	—	—	—	—	—	—
運輸・通信業	716,027	365,018	351,009	687,306	379,427	307,879	867,588	288,980	578,608
卸売・小売業, 飲食店	310,351	207,125	103,226	473,428	295,473	177,955	134,306	111,751	22,555
金融・保険業	847,559	316,768	530,791	1,325,304	444,032	881,272	542,036	235,381	306,655
不 動 産 業	—	—	—	—	—	—	—	—	—
サ ー ビ ス 業	609,428	272,084	337,344	827,447	334,610	492,837	425,944	219,462	206,482

# 1人平均月間現金給与額 (続き)

## 給 与 額 (続き)

(単位：円)

産 業	平成 4 年 7 月 分								
	計			男 子			女 子		
	現金給与 総額	きまって支 給する給与	特別に支払 われた給与	現金給与 総額	きまって支 給する給与	特別に支払 われた給与	現金給与 総額	きまって支 給する給与	特別に支払 われた給与
調査産業計	405,920	258,123	147,797	494,221	318,316	175,905	287,343	177,293	110,050
調査産業計 (サービス業を除く)	408,467	252,474	155,993	507,967	313,268	194,699	247,091	153,874	93,217
鉱 業	—	—	—	—	—	—	—	—	—
建 設 業	426,624	307,734	118,890	462,704	334,269	128,435	232,010	164,606	67,404
製 造 業	405,164	223,139	182,025	521,119	280,443	240,676	242,346	142,677	99,669
電気・ガス・熱 供給・水道業	—	—	—	—	—	—	—	—	—
運輸・通信業	441,563	360,148	81,415	465,849	375,000	90,849	310,009	279,696	30,313
卸売・小売業, 飲食店	340,211	206,627	133,584	494,030	294,319	199,711	173,331	111,489	61,842
金融・保険業	517,800	314,279	203,521	718,280	443,785	274,495	389,797	231,592	158,205
不動産業	—	—	—	—	—	—	—	—	—
サービス業	399,488	272,386	127,102	447,395	335,509	111,886	358,925	218,939	139,986

(単位：円)

産 業	平成 4 年 8 月 分								
	計			男 子			女 子		
	現金給与 総額	きまって支 給する給与	特別に支払 われた給与	現金給与 総額	きまって支 給する給与	特別に支払 われた給与	現金給与 総額	きまって支 給する給与	特別に支払 われた給与
調査産業計	285,576	257,576	28,000	350,868	314,551	36,317	196,723	180,041	16,682
調査産業計 (サービス業を除く)	287,944	251,491	36,453	353,696	309,252	44,244	178,942	155,404	23,538
鉱 業	—	—	—	—	—	—	—	—	—
建 設 業	334,149	291,944	42,205	362,310	317,269	45,041	185,726	158,469	27,257
製 造 業	244,474	220,806	23,668	300,949	275,894	25,055	162,652	140,994	21,658
電気・ガス・熱 供給・水道業	—	—	—	—	—	—	—	—	—
運輸・通信業	407,520	363,898	43,622	428,326	377,819	50,507	293,156	287,381	5,775
卸売・小売業, 飲食店	296,530	208,651	87,879	419,041	291,919	127,122	160,483	116,183	44,300
金融・保険業	330,710	328,200	2,510	462,287	457,773	4,514	246,292	245,068	1,224
不動産業	—	—	—	—	—	—	—	—	—
サービス業	279,605	272,925	6,680	341,133	332,098	9,035	227,801	223,105	4,696

(単位：円)

産 業	平成 4 年 9 月 分								
	計			男 子			女 子		
	現金給与 総額	きまって支 給する給与	特別に支払 われた給与	現金給与 総額	きまって支 給する給与	特別に支払 われた給与	現金給与 総額	きまって支 給する給与	特別に支払 われた給与
調査産業計	258,968	257,652	1,316	317,994	316,497	1,497	178,756	177,684	1,072
調査産業計 (サービス業を除く)	253,688	251,851	1,837	313,538	311,600	1,938	155,659	153,987	1,672
鉱 業	—	—	—	—	—	—	—	—	—
建 設 業	294,482	293,957	525	320,373	319,347	626	159,407	159,407	0
製 造 業	224,728	223,723	1,005	280,549	279,094	1,455	143,787	143,435	352
電気・ガス・熱 供給・水道業	—	—	—	—	—	—	—	—	—
運輸・通信業	362,221	361,669	552	376,103	375,523	580	285,251	284,858	393
卸売・小売業, 飲食店	206,470	202,283	4,187	295,702	291,518	4,184	114,004	109,815	4,189
金融・保険業	329,109	322,830	6,279	467,408	459,289	8,119	240,172	235,077	5,095
不動産業	—	—	—	—	—	—	—	—	—
サービス業	272,313	272,313	0	333,107	333,107	0	219,949	219,949	0

## 23 産業・男女別全常用労働者の1人平均月間現金給与額(続き)

## (4) 月別現金給与額(続き)

(単位:円)

産 業	平成4年10月分								
	計			男			子		
	現金給与 総額	きまって支 給する給与	特別に支払 われた給与	現金給与 総額	きまって支 給する給与	特別に支払 われた給与	現金給与 総額	きまって支 給する給与	特別に支払 われた給与
調査産業計	259,668	258,988	680	318,833	318,065	768	179,059	178,499	560
調査産業計 (サービス業を除く)	253,770	252,819	951	313,692	312,699	993	154,456	153,576	880
飲 業	—	—	—	—	—	—	—	—	—
建 設 業	307,976	307,040	936	335,494	334,386	1,108	157,922	157,922	0
製 造 業	224,747	224,747	0	280,652	280,652	0	143,138	143,138	0
電気・ガス・熱 供給・水道業	—	—	—	—	—	—	—	—	—
運輸・通信業	361,693	360,983	710	374,149	373,448	401	292,518	290,089	2,429
卸売・小売業,飲食店	205,048	203,765	1,283	293,946	291,570	2,376	109,372	109,264	108
金融・保険業	324,618	315,973	8,645	461,594	450,308	11,286	237,389	230,427	6,962
不 動 産 業	—	—	—	—	—	—	—	—	—
サ ー ビ ス 業	274,479	274,479	0	336,382	336,382	0	222,011	222,011	0

(単位:円)

産 業	平成4年11月分								
	計			男			子		
	現金給与 総額	きまって支 給する給与	特別に支払 われた給与	現金給与 総額	きまって支 給する給与	特別に支払 われた給与	現金給与 総額	きまって支 給する給与	特別に支払 われた給与
調査産業計	275,026	263,476	11,550	342,187	325,431	16,756	184,013	179,518	4,495
調査産業計 (サービス業を除く)	274,025	258,956	15,069	343,436	322,345	21,091	159,711	154,561	5,150
飲 業	—	—	—	—	—	—	—	—	—
建 設 業	300,203	299,679	524	327,795	327,169	626	157,868	157,868	0
製 造 業	231,784	224,796	6,988	291,814	281,079	10,735	144,456	142,918	1,538
電気・ガス・熱 供給・水道業	—	—	—	—	—	—	—	—	—
運輸・通信業	416,534	415,897	637	437,223	436,923	300	299,125	296,577	2,548
卸売・小売業,飲食店	271,153	204,375	66,778	404,116	291,953	112,163	131,635	112,479	19,156
金融・保険業	319,284	317,550	1,734	452,893	449,063	3,830	234,241	233,841	400
不 動 産 業	—	—	—	—	—	—	—	—	—
サ ー ビ ス 業	277,517	274,727	2,790	337,968	335,845	2,123	226,250	222,894	3,356

(単位:円)

産 業	平成4年12月分								
	計			男			子		
	現金給与 総額	きまって支 給する給与	特別に支払 われた給与	現金給与 総額	きまって支 給する給与	特別に支払 われた給与	現金給与 総額	きまって支 給する給与	特別に支払 われた給与
調査産業計	789,677	259,010	530,667	979,385	317,862	661,523	532,127	179,112	353,015
調査産業計 (サービス業を除く)	741,115	253,304	487,811	928,920	312,868	616,052	430,958	154,936	276,022
飲 業	—	—	—	—	—	—	—	—	—
建 設 業	707,224	289,886	417,338	773,058	316,366	456,692	372,602	155,292	217,310
製 造 業	721,539	224,889	496,650	943,270	281,220	662,050	399,129	142,981	256,148
電気・ガス・熱 供給・水道業	—	—	—	—	—	—	—	—	—
運輸・通信業	896,477	366,992	529,485	875,106	378,886	496,220	1,020,736	297,830	722,906
卸売・小売業,飲食店	519,472	205,433	314,039	776,017	296,614	479,403	250,837	109,955	140,882
金融・保険業	1,070,127	323,148	746,979	1,649,981	448,865	1,201,116	699,968	242,895	457,073
不 動 産 業	—	—	—	—	—	—	—	—	—
サ ー ビ ス 業	910,471	273,202	637,269	1,149,758	334,722	815,036	707,528	221,027	486,501

## 24 産業，規模及び性別全常用労働者の 月末推計労働者数（平成4年）

(単位：人)

産 業	規模計（5人以上）			うち規模計（30人以上）			100人以上		
	計	男	女	計	男	女	計	男	女
T L 調 査 産 業 計	215,289	115,447	99,842	102,159	58,744	43,415	47,948	27,817	20,131
T 調 査 産 業 計 (サービス業を除く)	159,097	92,774	66,323	73,028	45,335	27,694	35,568	23,093	12,476
E 建 設 業	20,239	16,677	3,563	5,984	5,030	955	2,188	1,924	264
F 製 造 業	61,800	33,889	27,910	40,429	23,834	16,596	23,473	15,098	8,375
H 運 輸 ・ 通 信 業	15,466	13,271	2,195	8,740	7,373	1,366	4,280	3,202	1,078
I 卸 売 ・ 小 売 業，飲 食 店	48,972	22,610	26,361	11,893	6,146	5,748	3,571	1,719	1,852
J 金 融 ・ 保 險 業	10,670	4,691	5,980	4,721	1,838	2,884	1,608	760	848
L サ ー ビ ス 業	56,192	22,672	33,520	29,131	13,409	15,720	12,378	4,723	7,655

(単位：人)

産 業	30 ～ 99 人			5 ～ 29 人		
	計	男	女	計	男	女
T L 調 査 産 業 計	54,211	30,927	23,284	113,130	56,703	56,427
T 調 査 産 業 計 (サービス業を除く)	37,460	22,242	15,219	86,069	47,440	38,629
E 建 設 業	3,795	3,106	690	14,257	11,648	2,609
F 製 造 業	16,956	8,736	8,220	21,371	10,057	11,314
H 運 輸 ・ 通 信 業	4,459	4,171	288	6,726	5,898	830
I 卸 売 ・ 小 売 業，飲 食 店	8,322	4,427	3,895	37,079	16,465	20,614
J 金 融 ・ 保 險 業	3,114	1,077	2,035	5,949	2,853	3,097
L サ ー ビ ス 業	16,751	8,686	8,065	27,062	9,264	17,799

資料 県統計課「毎月勤労統計調査地方調査結果」

## 25 産業別全常用労働者の1人平均

(単位：時間)

産 業	平成4年平均		
	総実労働時間数	所定内労働時間数	所定外労働時間数
T L 調査産業計	169.7	160.1	9.6
T 調査産業計 (サービス業を除く)	170.3	159.1	11.2
E 建設業	177.6	166.0	11.6
F 製造業	170.3	160.8	9.5
H 運輸・通信業	193.7	164.1	29.6
I 卸売・小売業,飲食店	161.0	155.1	5.9
J 金融・保険業	144.0	139.4	4.6
L サービス業	168.1	162.6	5.5

(単位：時間)

産 業	1 月			2 月			3 月		
	総実労働時間数	所定内労働時間数	所定外労働時間数	総実労働時間数	所定内労働時間数	所定外労働時間数	総実労働時間数	所定内労働時間数	所定外労働時間数
T L 調査産業計	154.4	145.5	8.9	172.2	162.3	9.9	170.3	160.6	9.7
T 調査産業計 (サービス業を除く)	152.1	141.8	10.3	173.9	162.5	11.4	170.8	159.5	11.3
E 建設業	168.5	156.5	12.0	180.6	170.1	10.5	180.4	169.4	11.0
F 製造業	144.3	135.9	8.4	177.8	167.6	10.2	170.7	161.0	9.7
H 運輸・通信業	183.8	156.8	27.0	192.5	164.1	28.4	192.8	164.4	28.4
I 卸売・小売業,飲食店	155.7	149.8	5.9	160.7	154.4	6.3	161.9	154.9	7.0
J 金融・保険業	137.7	132.8	4.9	134.3	129.7	4.6	143.7	139.1	4.6
L サービス業	160.2	154.8	5.4	167.8	161.7	6.1	169.2	163.4	5.8

(単位：時間)

産 業	4 月			5 月			6 月		
	総実労働時間数	所定内労働時間数	所定外労働時間数	総実労働時間数	所定内労働時間数	所定外労働時間数	総実労働時間数	所定内労働時間数	所定外労働時間数
T L 調査産業計	176.1	165.9	10.2	163.9	154.0	9.9	177.8	168.2	9.6
T 調査産業計 (サービス業を除く)	176.9	165.2	11.7	162.5	151.2	11.3	178.4	167.1	11.3
E 建設業	173.6	163.1	10.5	168.9	157.0	11.9	182.2	168.8	13.4
F 製造業	178.9	169.2	9.7	161.7	152.3	9.4	180.2	170.9	9.3
H 運輸・通信業	196.4	165.6	30.3	185.4	155.3	30.1	197.8	167.9	29.9
I 卸売・小売業,飲食店	167.7	160.6	7.1	155.4	149.5	5.9	166.3	160.4	5.9
J 金融・保険業	151.3	145.9	5.4	138.7	133.8	4.9	151.5	146.9	4.6
L サービス業	174.0	167.6	6.4	167.4	161.1	6.3	176.2	171.0	5.2

注 対象は、規模30人以上の事業所である。  
資料 県統計課「毎月勤労統計調査地方調査結果」

## 月間実労働時間数（平成4年）

（単位：時間）

産 業	7 月			8 月			9 月		
	総実労働時間数	所定内労働時間数	所定外労働時間数	総実労働時間数	所定内労働時間数	所定外労働時間数	総実労働時間数	所定内労働時間数	所定外労働時間数
T L 調査産業計	176.4	166.9	9.5	161.6	152.6	9.0	169.6	160.4	9.2
T 調査産業計 (サービス業を除く)	177.0	165.7	11.3	164.8	154.2	10.6	170.1	159.3	10.8
E 建設業	190.0	177.8	12.2	168.2	158.1	10.1	175.1	165.5	9.6
F 製造業	175.8	166.2	9.6	161.5	152.9	8.6	171.6	161.9	9.7
H 運輸・通信業	200.2	170.4	29.8	195.5	165.8	29.7	193.6	165.6	28.0
I 卸売・小売業, 飲食店	166.6	160.6	6.0	161.5	156.2	5.3	158.9	153.6	5.3
J 金融・保険業	158.8	154.0	4.8	139.3	135.1	4.2	139.3	135.3	4.0
L サービス業	175.0	170.0	5.0	153.7	148.6	5.1	168.2	163.1	5.1

（単位：時間）

産 業	10 月			11 月			12 月		
	総実労働時間数	所定内労働時間数	所定外労働時間数	総実労働時間数	所定内労働時間数	所定外労働時間数	総実労働時間数	所定内労働時間数	所定外労働時間数
T L 調査産業計	174.2	164.6	9.6	171.5	161.5	10.0	168.2	158.5	9.7
T 調査産業計 (サービス業を除く)	173.7	162.4	11.3	173.3	161.4	11.9	170.0	158.5	11.5
E 建設業	187.3	174.7	12.6	182.0	169.2	12.8	174.2	161.6	12.6
F 製造業	173.6	163.6	10.0	176.9	167.0	9.9	170.4	160.8	9.6
H 運輸・通信業	197.6	168.2	29.4	193.2	160.0	33.2	194.5	164.3	30.2
I 卸売・小売業, 飲食店	159.9	154.5	5.4	157.6	152.2	5.4	160.3	154.4	5.9
J 金融・保険業	151.9	147.7	4.2	137.4	133.6	3.8	144.8	139.5	5.3
L サービス業	175.1	170.0	5.1	166.7	161.5	5.2	163.7	158.4	5.3

## 26 産業別全常用労働者の1人平均月間出勤日数

（単位：日）

産 業	平成4年平均	平成4年											
		1月	2	3	4	5	6	7	8	9	10	11	12
T L 調査産業計	21.4	19.5	21.8	21.5	22.2	20.7	22.5	22.2	20.3	21.4	21.9	21.5	21.2
T 調査産業計 (サービス業を除く)	21.2	18.9	21.7	21.2	22.0	20.2	22.3	22.0	20.5	21.3	21.6	21.5	12.2
E 建設業	21.9	20.7	22.1	22.2	21.4	20.9	22.3	23.3	20.7	21.8	23.2	22.4	21.5
F 製造業	21.0	17.8	21.9	21.0	22.1	20.0	22.4	21.7	20.0	21.3	21.4	21.8	21.0
H 運輸・通信業	21.6	20.6	21.8	21.7	21.8	20.6	22.3	22.5	21.7	21.6	21.8	21.1	21.9
I 卸売・小売業, 飲食店	21.9	21.1	21.9	21.9	22.7	21.3	22.6	22.6	21.7	21.6	21.7	21.6	22.1
J 金融・保険業	19.4	18.4	18.0	19.4	20.2	18.6	20.5	21.5	18.9	18.7	20.5	18.6	19.4
L サービス業	21.9	20.9	22.3	22.0	22.8	21.9	23.1	22.7	20.0	21.9	22.7	21.6	21.3

注 対象は、規模30人以上の事業所である。  
資料 県統計課「毎月勤労統計調査地方調査結果」



## 27 賃 金 指 数

## (1) 月別・産業別名目賃金指数（現金給与総額）

(平成2年=100)

年 月	調査産業計	対前年		調査産業計 (サービス 業を除く)	建設業	製造業	運輸・ 通信業	卸売・ 小売業, 飲食店	金融・ 保険業	サービ ス業
		前月比	同月比							
昭和59年平均	81.1	—	4.2	78.8	57.5	80.9	74.7	87.0	86.9	87.1
60	83.2	—	2.5	81.4	60.9	84.1	79.3	84.6	88.1	88.2
61	85.5	—	3.2	84.0	70.5	86.7	77.6	85.1	93.2	90.9
62	88.7	—	3.4	87.1	71.9	89.5	85.9	87.0	94.0	93.1
63	90.7	—	2.3	89.8	82.3	90.9	88.0	86.8	103.9	93.1
平成元年	93.8	—	3.4	93.6	87.7	94.6	89.4	94.2	101.8	94.5
2	100.0	—	6.6	100.0	100.0	100.0	100.0	100.0	100.0	100.0
3	102.9	—	2.9	102.1	109.7	103.7	99.8	102.9	86.6	104.0
4	104.7	—	1.7	101.1	105.5	106.8	94.3	100.7	83.5	112.3
平成4年1月	78.1	△ 67.3	2.6	76.4	85.0	75.4	76.3	83.4	65.1	81.4
2	78.0	△ 0.1	2.6	76.3	86.2	78.1	77.6	75.8	57.7	81.3
3	88.9	14.0	1.7	80.8	83.5	78.5	89.2	84.8	65.6	107.5
4	78.9	△ 11.2	1.4	77.1	83.9	78.1	78.2	79.5	62.4	82.7
5	79.0	0.1	0.0	77.6	88.1	79.5	77.0	80.0	60.2	81.3
6	166.9	111.3	3.6	159.5	147.9	173.3	149.2	117.1	158.4	182.9
7	122.9	△ 26.4	2.4	123.4	125.5	141.9	91.3	128.1	96.4	120.1
8	86.4	△ 29.7	0.6	86.8	98.0	85.6	83.7	111.3	61.4	84.2
9	78.2	△ 9.5	1.8	76.2	86.2	78.6	73.9	77.3	60.9	82.2
10	78.4	0.3	1.4	76.1	89.8	78.6	73.2	76.7	59.8	83.0
11	82.9	5.7	4.9	81.9	87.3	81.1	83.7	101.0	58.6	84.0
12	237.9	187.0	△ 0.3	220.9	205.1	252.4	178.8	193.2	195.8	276.4

注 対象は、規模30人以上の事業所である。  
資料 県統計課「毎月勤労統計調査地方調査結果」

## (2) 月別・産業別実質賃金指数（現金給与総額）

(平成2年=100)

年 月	調査産業計	対前年		調査産業計 (サービス 業を除く)	建設業	製造業	運輸・ 通信業	卸売・ 小売業, 飲食店	金融・ 保険業	サービ ス業
		前月比	同月比							
昭和59年平均	87.9	—	2.3	85.4	62.3	87.6	80.9	94.3	94.1	94.4
60	88.4	—	0.6	86.5	64.7	89.4	84.3	89.9	93.6	93.7
61	90.7	—	2.6	88.8	74.5	91.6	82.0	90.0	98.5	96.1
62	93.4	—	2.9	91.7	75.7	94.2	90.4	91.6	98.9	98.0
63	94.8	—	1.5	93.8	86.1	95.0	92.0	90.7	108.5	97.3
平成元年	96.5	—	1.8	96.2	90.2	97.3	92.0	97.0	104.7	97.2
2	100.0	—	3.6	100.0	100.0	100.0	100.0	100.0	100.0	100.0
3	99.8	—	△ 0.2	99.0	106.4	100.6	96.8	99.8	84.0	100.9
4	100.5	—	0.7	97.0	101.2	102.5	90.5	96.6	80.1	107.8
平成4年1月	75.8	△ 67.1	1.7	74.2	82.5	73.2	74.1	81.0	63.2	79.0
2	75.8	0.0	1.7	74.1	83.8	75.9	75.4	73.7	56.1	79.0
3	85.6	12.9	0.2	77.8	80.4	75.6	85.9	81.7	63.2	103.6
4	75.1	△ 12.3	△ 0.8	73.4	79.8	74.3	74.4	75.6	59.4	78.7
5	75.2	0.1	△ 1.6	73.9	83.9	75.7	73.3	76.2	57.3	77.4
6	159.6	112.2	1.9	152.5	141.4	165.7	142.6	112.0	151.4	174.9
7	118.7	△ 25.6	1.8	119.2	121.3	137.1	88.2	123.8	93.1	116.0
8	83.2	△ 29.9	△ 0.5	83.5	94.3	82.4	80.6	107.1	59.1	81.0
9	74.4	△ 10.6	0.1	72.5	82.0	74.8	70.3	73.5	57.9	78.2
10	74.8	0.5	1.1	72.6	85.7	75.0	69.8	73.2	57.1	79.2
11	79.7	6.6	5.1	78.8	83.9	78.0	80.5	97.1	56.3	80.8
12	228.3	186.4	△ 0.8	212.0	196.8	242.0	171.6	185.4	187.9	265.3

注 対象は、規模30人以上の事業所である。  
資料 県統計課「毎月勤労統計調査地方調査結果」

## 28 月別・産業別総実労働時間指数

(平成2年=100)

年 月	調査産業計	対前年		調査産業計 (サービス業を除く)	建設業	製造業	運輸・ 通信業	卸売・ 小売業, 飲食店	金融・ 保険業	サービ ス業
		対 前月比	対前年 同月比							
昭和59年平均	101.1	—	0.3	101.0	100.8	104.8	84.7	101.9	105.4	101.0
60	100.2	—	△ 0.9	100.0	101.6	104.6	82.4	98.1	102.5	100.4
61	100.5	—	0.3	100.2	101.0	104.5	86.5	96.7	103.3	100.8
62	100.6	—	0.1	100.6	101.8	104.4	93.0	94.2	99.9	100.1
63	100.1	—	△ 0.5	99.7	102.9	102.7	93.7	92.5	100.8	101.1
平成元年	100.7	—	0.6	100.6	101.4	101.1	103.8	96.7	98.4	101.1
2	100.0	—	△ 0.7	100.0	100.0	100.0	100.0	100.0	100.0	100.0
3	96.8	—	△ 3.2	97.1	99.2	99.9	89.1	95.1	97.8	95.7
4	95.0	—	△ 1.9	95.7	96.9	98.0	90.8	94.9	94.3	93.3
平成4年1月	86.9	△ 10.1	△ 2.2	85.5	92.0	83.1	85.8	91.6	91.0	89.9
2	96.8	11.4	△ 1.7	97.8	98.6	102.3	89.9	94.5	88.6	94.0
3	95.6	△ 1.2	△ 0.5	96.1	98.5	98.2	90.1	95.3	94.6	94.6
4	98.8	3.3	△ 2.1	99.5	94.8	103.0	91.9	98.7	99.5	97.1
5	91.9	△ 7.0	△ 1.7	91.4	92.2	93.1	86.9	91.5	91.0	93.2
6	99.6	8.4	△ 1.5	100.3	99.4	103.7	92.7	97.9	99.2	97.9
7	98.8	△ 0.8	△ 2.5	99.5	103.6	101.2	94.0	98.2	103.8	97.0
8	90.4	△ 8.5	△ 0.7	92.6	91.7	92.9	91.9	95.2	90.9	85.0
9	94.8	4.9	△ 2.3	95.6	95.5	98.8	91.1	93.6	90.8	92.8
10	97.3	2.6	0.1	97.6	102.2	99.9	93.0	94.2	98.8	96.3
11	95.7	△ 1.6	△ 3.3	97.3	99.3	101.7	91.0	92.9	89.2	91.5
12	93.8	△ 2.0	△ 3.0	95.4	95.0	98.0	91.7	94.6	93.8	89.7

注 対象は、規模30人以上の事業所である。  
資料 県統計課「毎月勤労統計調査地方調査結果」

## 29 月別・産業別常用雇用指数

(平成2年=100)

年 月	調査産業計	対前年		調査産業計 (サービス業を除く)	建設業	製造業	運輸・ 通信業	卸売・ 小売業, 飲食店	金融・ 保険業	サービ ス業
		対 前月比	対前年 同月比							
昭和59年平均	93.5	—	△ 1.0	97.9	112.3	99.1	96.4	81.4	106.1	82.1
60	94.5	—	1.1	98.2	110.5	98.8	98.5	85.4	101.6	85.3
61	95.1	—	0.6	97.8	109.3	98.1	96.7	88.4	99.5	88.2
62	95.1	—	0.0	97.2	106.4	97.4	92.1	93.5	99.1	89.9
63	98.9	—	4.0	97.1	92.1	95.2	97.4	111.5	95.6	104.5
平成元年	101.8	—	2.9	98.9	89.9	97.8	101.6	112.8	94.8	110.4
2	100.0	—	△ 1.7	100.0	100.0	100.0	100.0	100.0	100.0	100.0
3	99.0	—	△ 1.0	97.4	102.8	96.4	95.7	98.0	98.2	103.1
4	101.4	—	2.5	100.2	103.1	99.5	94.0	104.6	97.3	104.7
平成4年1月	100.4	0.3	3.0	99.0	104.7	97.5	93.8	104.0	99.1	104.3
2	100.2	△ 0.2	2.4	98.7	104.8	97.1	94.9	103.3	97.7	104.2
3	100.3	0.0	3.3	99.2	104.0	97.8	96.0	103.3	97.5	103.2
4	101.7	1.5	2.7	100.8	100.9	100.6	95.7	104.7	97.7	104.2
5	101.5	△ 0.2	2.8	100.3	101.1	100.3	94.1	104.0	97.4	104.7
6	102.0	0.4	2.7	101.0	101.3	101.2	95.9	103.6	97.9	104.5
7	101.7	△ 0.3	2.3	100.6	102.8	100.3	94.2	104.6	97.5	104.8
8	101.8	0.1	2.7	100.8	103.3	100.2	93.7	106.5	96.9	104.5
9	101.6	△ 0.2	2.3	100.5	102.6	100.0	93.0	106.4	97.1	104.4
10	101.5	△ 0.2	1.6	100.0	103.8	99.9	90.8	104.5	97.0	105.3
11	101.8	0.3	1.8	100.2	103.7	99.8	92.0	104.8	96.0	106.0
12	102.2	0.4	2.1	100.7	103.7	99.9	94.5	105.8	96.4	106.3

注 対象は、規模30人以上の事業所である。  
資料 県統計課「毎月勤労統計調査地方調査結果」

## 30 一般職業紹介(昭和63~平成4年度)

年度・月	月間有効求人数			月間有効求職数			就職者数		
	計	男	女	計	男	女	計	男	女
昭和63年度	104,529	49,182	38,579	149,895	72,999	76,896	8,560	4,535	4,025
平成元	118,097	53,715	43,678	145,306	70,708	74,598	9,112	4,851	4,261
2	123,287	55,803	43,466	131,585	63,622	67,963	6,927	3,857	3,070
3	126,299	56,151	43,331	126,370	59,694	66,676	6,473	3,561	2,912
4	115,448	52,097	36,858	131,322	60,571	70,751	6,815	3,618	3,197
平成4年4月	10,613	4,594	3,666	11,662	5,289	6,373	593	279	314
5	10,214	4,471	3,447	11,906	5,581	6,325	611	355	256
6	10,165	4,384	3,304	11,856	5,688	6,168	665	376	289
7	10,174	4,520	3,170	11,462	5,449	6,013	608	375	233
8	9,824	4,551	3,002	10,851	5,106	5,745	462	261	201
9	10,183	4,597	3,359	10,932	5,024	5,908	690	301	389
10	9,842	4,585	3,076	10,875	4,956	5,919	654	292	362
11	9,260	4,273	2,818	10,245	4,755	5,490	446	264	182
12	8,487	3,982	2,452	9,573	4,374	5,199	332	197	135
5年1月	8,540	3,874	2,694	10,713	4,898	5,815	456	230	226
2	8,829	4,004	2,815	10,327	4,601	5,726	584	318	266
3	9,317	4,262	3,055	10,920	4,850	6,070	714	370	344

注 新規学卒及びパートタイムを除く、月間有効求人数の計と男女計の差については共用求人を含む。  
資料 県職業安定課

## 31 日雇職業紹介(昭和63~平成4年度)

年度・月	新規求人延数			月間有効求職者数			就労延数		
	計	男	女	計	男	女	計	男	女
昭和63年度	35,306	31,728	3,578	5,190	2,998	2,192	82,549	41,191	41,358
平成元	31,341	27,817	3,524	4,360	2,892	1,468	64,227	35,864	28,363
2	27,853	25,176	2,677	3,781	2,769	1,012	51,104	32,287	18,817
3	27,114	24,718	2,383	3,268	2,534	734	42,692	28,720	13,972
4	24,711	23,165	1,543	2,857	2,259	598	36,987	25,421	11,566
平成4年4月	2,385	2,236	146	245	192	53	3,391	2,393	998
5	2,052	1,869	183	251	199	52	3,030	2,047	983
6	2,016	1,851	165	247	194	53	3,083	2,044	1,039
7	2,268	2,111	157	240	189	51	3,322	2,300	1,022
8	1,957	1,862	95	243	190	53	2,855	2,030	825
9	2,030	1,920	110	237	189	48	3,105	2,118	987
10	2,024	1,918	106	233	186	47	3,088	2,122	966
11	1,986	1,888	98	236	187	49	3,038	2,086	952
12	1,898	1,800	98	222	175	47	2,908	1,994	914
5年1月	1,842	1,743	99	230	180	50	2,851	1,933	918
2	1,971	1,871	100	234	187	47	3,011	2,067	944
3	2,282	2,096	186	239	191	48	3,305	2,287	1,018

注 1 新規求人延数については、失業対策事業を除く。  
2 新規求人延数の計と男女の差については、共用求人を含む。  
資料 県職業安定課

## 32 公共職業安定所別一般新規求人状況 (平成2～4年度)

産業・規模	総数	徳島	小松島	阿池 波田	協町	阿南	鳴島	鳴門	牟岐
平成2年度	44,815	15,672	4,932	3,891	2,768	5,912	4,420	5,758	1,462
3	45,189	14,772	6,212	3,360	2,544	4,998	5,595	5,943	1,765
4	41,471	13,235	4,764	3,130	3,185	5,371	5,179	4,907	1,700
農・林・漁業	194	77	3	12	5	7	15	10	65
鉱業	86	0	10	4	0	51	11	10	0
建設業	8,339	2,018	1,073	1,219	570	1,348	871	915	325
製造業	14,603	3,084	1,474	1,068	1,287	2,257	2,734	1,975	724
電気・ガス・熱供給 ・水道業	20	11	4	2	1	2	0	0	0
運輸・通信業	1,499	393	244	35	146	183	231	245	22
卸売・小売業, 飲食店	6,413	2,963	789	365	418	647	573	450	208
金融・保険業 (不動産業を含む)	931	532	68	61	9	85	141	30	5
サービス業	9,079	3,947	1,094	355	730	752	596	1,260	345
公務	307	210	5	9	19	39	7	12	6
29人以下	26,078	8,120	3,164	1,847	2,024	3,949	3,396	2,507	1,071
30～99	10,731	3,552	1,159	681	763	1,119	1,408	1,525	524
100～499	4,483	1,407	441	602	397	296	375	860	105
500～999	163	143	0	0	1	6	0	13	0
1,000人以上	16	13	0	0	0	1	0	2	0

注 新規学卒及びパートタイムを除く。  
資料 県職業安定課

### 33 適用法規別単位労働組合数及び組合員数 (平成元年～平成4年)

区 分	平成元年	2	3	平成4年					
				総 数	一般組合	公共企業 体等組合	国 公 組	家 員 合	地 公 組
組 合 数	638	637	625	631	509	14	26	65	17
組 合 員 数	75,059	76,069	76,852	78,643	54,194	1,443	1,813	19,345	1,848

資料 県労政訓練課

### 34 産業別単位労働組合数及び組合員数 (平成2～4.6.30現在)

産 業	組 合 数	組 合 員 数
平成2年6月	637	76,069
3	625	76,852
4	631	78,643
林 業	3	53
漁 業	1	11
鉱 業	2	28
建 設 業	57	17,034
製 造 業	127	14,087
電気・ガス・熱供給・水道業	12	1,585
運 輸 ・ 通 信 業	113	7,240
卸 売 ・ 小 売 業 , 飲 食 店	53	2,294
金 融 ・ 保 険 業	66	7,812
サ ー ビ ス 業	123	14,981
公務(他に分類されないもの)	72	13,433
分 類 不 能	2	85

資料 県労政訓練課

# 35 月・産業分類別労働争議発生件数及び参加人員

## (1) 主要要求別 (平成2～4年)

年 月・産 業	総 数		賃 金 増 額		臨 時 給 与		そ の 他	
	件 数	参加人員	件 数	参加人員	件 数	参加人員	件 数	参加人員
平 成 2 年	135	20,658	9	1,406	7	739	122	18,966
3	53	7,139	50	6,457	2	36	47	6,700
4	77	9,913	50	7,009	6	625	90	11,802
平 成 4 年 1 月	—	—	—	—	—	—	—	—
2	3	—	—	—	—	—	3	—
3	44	6,450	43	6,450	2	162	41	5,970
4	6	487	6	487	—	—	6	487
5	—	—	—	—	—	—	—	—
6	3	158	—	—	1	158	3	158
7	—	—	—	—	—	—	—	—
8	—	—	—	—	—	—	—	—
9	—	—	—	—	—	—	—	—
10	—	—	—	—	—	—	—	—
11	20	2,746	—	—	3	305	37	5,187
12	1	72	1	72	—	—	—	—
林 業 ・ 漁 業	1	8	1	8	—	—	1	8
建 設 業	—	—	—	—	—	—	—	—
製 造 業	6	429	5	403	2	164	5	291
食料品・たばこ製造業	2	62	1	36	1	26	2	62
一般機械器具製造業	2	219	2	219	1	138	1	81
電気機械器具製造業	2	148	2	148	—	—	2	148
その他の製造業	—	—	—	—	—	—	—	—
電気・ガス・熱供給・水道業	1	50	1	50	—	—	1	50
電 気 業	1	50	1	50	—	—	1	50
水 道 業	—	—	—	—	—	—	—	—
運 輸 ・ 通 信 業	13	416	8	416	1	24	11	74
鉄 道 業	1	3	1	3	—	—	1	3
道路旅客運送業	7	29	2	29	1	24	6	5
道路貨物運送業	2	42	2	42	—	—	2	42
水 運 業	—	—	—	—	—	—	—	—
倉 庫 業	—	—	—	—	—	—	—	—
付帯サービス業	—	—	—	—	—	—	—	—
通 信 業	3	342	3	342	—	—	2	24
卸売・小売業, 飲食店	—	—	—	—	—	—	—	—
金 融 ・ 保 険 業	—	—	—	—	—	—	—	—
サ ー ビ ス 業	18	1,107	11	622	3	437	20	1,083
医 療 業	6	846	3	409	3	437	6	846
そ の 他	12	261	8	213	—	—	14	237
公務(他に分類されないもの)	38	7,903	24	5,510	—	—	52	10,296

注 1 争議が2か月以上に及ぶ場合は、当該各月に件数及び参加人員を加算してあるので月別と産業別の計は合致しない。  
 2 1争議で2以上の主要要求事項をもつ争議はそれぞれの主要要求別に加算してあるので要求別合計と計の数字は合致しない。

資料 県労政訓練課

## 35 月・産業分類別労働争議発生件数及び参加人員(続き)

## (2) 争議形態別(平成2～4年)

年 月 ・ 産 業	総 争 議		争 議 行 為 を 伴 っ た も の										争 議 行 為 を 伴 わ な い も の			
	件 数	参 加 人 員	半 日 以 上 の 同 盟 罷 業				作 業 所 閉 鎖				半 日 未 満 の 同 盟 罷 業		総 業		そ の 他	
			件 数	参 加 人 員	労 損 日 数	働 失 数	件 数	参 加 人 員	労 損 日 数	働 失 数	件 数	参 加 人 員	件 数	参 加 人 員	件 数	参 加 人 員
平 成 2 年	135	39,736	11	512	748	—	—	—	127	20,356	—	—	—	—	2	79
3	53	20,073	6	363	501	—	—	—	49	6,878	—	—	—	—	4	55
4	73	23,314	10	659	1,123	—	—	—	66	9,658	—	—	—	—	6	84
平 成 4 年 1 月	—	—	—	—	—	—	—	—	—	—	—	—	—	—	—	—
2	—	—	—	—	—	—	—	—	—	—	—	—	—	—	3	53
3	43	11,450	6	394	852	—	—	—	40	6,285	—	—	—	—	1	7
4	6	1,364	3	193	199	—	—	—	4	399	—	—	—	—	—	—
5	—	—	—	—	—	—	—	—	—	—	—	—	—	—	—	—
6	3	352	—	—	—	—	—	—	1	158	—	—	—	—	2	24
7	—	—	—	—	—	—	—	—	—	—	—	—	—	—	—	—
8	—	—	—	—	—	—	—	—	—	—	—	—	—	—	—	—
9	—	—	—	—	—	—	—	—	—	—	—	—	—	—	—	—
10	—	—	—	—	—	—	—	—	—	—	—	—	—	—	—	—
11	20	10,076	—	—	—	—	—	—	20	2,746	—	—	—	—	—	—
12	1	72	1	72	72	—	—	—	1	70	—	—	—	—	—	—
林 業 ・ 漁 業	1	11	—	—	—	—	—	—	1	8	—	—	—	—	—	—
建 設 業	—	—	—	—	—	—	—	—	—	—	—	—	—	—	—	—
製 造 業	6	431	4	367	825	—	—	—	5	291	—	—	—	—	—	—
食 料 品 ・ た ば こ 製 造 業	2	64	—	—	—	—	—	—	2	62	—	—	—	—	—	—
一 般 機 械 器 具 製 造 業	2	219	2	219	438	—	—	—	1	81	—	—	—	—	—	—
電 気 機 械 器 具 製 造 業	2	148	2	148	387	—	—	—	2	148	—	—	—	—	—	—
そ の 他 の 製 造 業	—	—	—	—	—	—	—	—	—	—	—	—	—	—	—	—
電 気 ・ ガ ス ・ 熱 供 給 ・ 水 道 業	1	98	—	—	—	—	—	—	1	50	—	—	—	—	—	—
電 気 業	1	98	—	—	—	—	—	—	1	50	—	—	—	—	—	—
水 道 業	—	—	—	—	—	—	—	—	—	—	—	—	—	—	—	—
運 輸 ・ 通 信 業	10	1,690	3	30	30	—	—	—	5	386	—	—	—	—	5	72
鉄 道 業	1	48	1	3	3	—	—	—	—	—	—	—	—	—	—	—
道 路 旅 客 運 送 業	4	55	1	24	24	—	—	—	1	5	—	—	—	—	5	72
道 路 貨 物 運 送 業	2	47	1	3	3	—	—	—	1	39	—	—	—	—	—	—
水 運 業	—	—	—	—	—	—	—	—	—	—	—	—	—	—	—	—
倉 庫 業	—	—	—	—	—	—	—	—	—	—	—	—	—	—	—	—
付 帯 サ ー ビ ス 業	—	—	—	—	—	—	—	—	—	—	—	—	—	—	—	—
通 信 業	3	1,540	—	—	—	—	—	—	3	342	—	—	—	—	—	—
卸 売 ・ 小 売 業 , 飲 食 店	—	—	—	—	—	—	—	—	—	—	—	—	—	—	—	—
金 融 ・ 保 険 業	—	—	—	—	—	—	—	—	—	—	—	—	—	—	—	—
サ ー ビ ス 業	17	2,542	3	262	268	—	—	—	16	1,020	—	—	—	—	1	12
医 療 業	6	2,222	2	190	196	—	—	—	5	761	—	—	—	—	—	—
そ の 他	11	320	1	72	72	—	—	—	11	259	—	—	—	—	1	12
公 務 (他 に 分 類 さ れ な い も の)	38	18,542	—	—	—	—	—	—	38	7,903	—	—	—	—	—	—

注 1 争議行為を伴ったものの形態別参加人員は、総争議参加人員中実際に争議行為を行った人員である。このため、総争議人員とは一致しない。

2 争議行為を伴ったものの形態別件数は同一業者の争議継続期間中に実施した各争議行為の形態別ごとに1件として集計した。このため、総争議件数とは一致しない。

3 1争議が2か月以上に及ぶ場合は、当該各月に件数及び参加人員を加算してある。

資料 県労政訓練課

### 35 月・産業分類別労働争議発生件数及び参加人員（続き） (3) 月 別 (平成2～4年)

産業	月別	総数		1月		2		3		4		5		6		7		8		9		10		11		12			
		件数	参加人員	件数	参加人員	件数	参加人員	件数	参加人員	件数	参加人員	件数	参加人員	件数	参加人員	件数	参加人員	件数	参加人員	件数	参加人員	件数	参加人員	件数	参加人員	件数	参加人員		
平成	2年	135	20,658	3	168	1	64	23	4,274	9	1,400	-	-	-	-	53	8,012	-	-	-	-	-	-	-	-	46	6,740	-	-
	3	53	7,139	-	-	-	-	30	5,217	8	619	-	-	-	-	-	-	-	-	-	-	-	-	-	-	15	1,303	-	-
	4	77	9,913	-	-	3	-	44	6,450	6	487	-	-	3	158	-	-	-	-	-	-	-	-	-	-	20	2,746	1	72
林業・漁業		1	8	-	-	-	-	1	8	-	-	-	-	-	-	-	-	-	-	-	-	-	-	-	-	-	-	-	-
建設業		-	-	-	-	-	-	-	-	-	-	-	-	-	-	-	-	-	-	-	-	-	-	-	-	-	-	-	-
製造業		6	429	-	-	-	-	4	367	1	36	-	-	-	-	-	-	-	-	-	-	-	-	-	-	1	26	-	-
食品・たばこ製造業		2	62	-	-	-	-	-	-	1	36	-	-	-	-	-	-	-	-	-	-	-	-	-	-	1	26	-	-
一般機械器具製造業		2	219	-	-	-	-	2	219	-	-	-	-	-	-	-	-	-	-	-	-	-	-	-	-	-	-	-	-
電気機械器具製造業		2	148	-	-	-	-	2	148	-	-	-	-	-	-	-	-	-	-	-	-	-	-	-	-	-	-	-	-
その他製造業		-	-	-	-	-	-	-	-	-	-	-	-	-	-	-	-	-	-	-	-	-	-	-	-	-	-	-	-
電気・ガス・熱供給水道		1	50	-	-	-	-	1	50	-	-	-	-	-	-	-	-	-	-	-	-	-	-	-	-	-	-	-	-
電気業		1	50	-	-	-	-	1	50	-	-	-	-	-	-	-	-	-	-	-	-	-	-	-	-	-	-	-	-
水道業		-	-	-	-	-	-	-	-	-	-	-	-	-	-	-	-	-	-	-	-	-	-	-	-	-	-	-	-
運輸・通信業		13	416	-	-	2	-	7	374	2	42	-	-	2	-	-	-	-	-	-	-	-	-	-	-	-	-	-	-
鉄道業		1	3	-	-	-	-	1	3	-	-	-	-	-	-	-	-	-	-	-	-	-	-	-	-	-	-	-	-
道路旅客運送業		7	29	-	-	2	-	3	29	-	-	-	-	2	-	-	-	-	-	-	-	-	-	-	-	-	-	-	-
道路貨物運送業		2	42	-	-	-	-	-	-	2	42	-	-	-	-	-	-	-	-	-	-	-	-	-	-	-	-	-	-
水運業		-	-	-	-	-	-	-	-	-	-	-	-	-	-	-	-	-	-	-	-	-	-	-	-	-	-	-	-
倉庫業		-	-	-	-	-	-	-	-	-	-	-	-	-	-	-	-	-	-	-	-	-	-	-	-	-	-	-	-
付帯サービス業		-	-	-	-	-	-	-	-	-	-	-	-	-	-	-	-	-	-	-	-	-	-	-	-	-	-	-	-
通信業		3	342	-	-	-	-	3	342	-	-	-	-	-	-	-	-	-	-	-	-	-	-	-	-	-	-	-	-
卸売・小売業，飲食店		-	-	-	-	-	-	-	-	-	-	-	-	-	-	-	-	-	-	-	-	-	-	-	-	-	-	-	-
金融・保険業		-	-	-	-	-	-	-	-	-	-	-	-	-	-	-	-	-	-	-	-	-	-	-	-	-	-	-	-
サービス業		18	1,107	-	-	1	-	7	141	3	409	-	-	1	158	-	-	-	-	-	-	-	-	-	-	5	327	1	72
医療業		6	846	-	-	-	-	-	-	3	409	-	-	1	158	-	-	-	-	-	-	-	-	-	-	2	279	-	-
その他		12	261	-	-	1	-	7	141	-	-	-	-	-	-	-	-	-	-	-	-	-	-	-	3	48	-	-	
公務(他に分類されないもの)		38	7,903	-	-	-	-	24	5,510	-	-	-	-	-	-	-	-	-	-	-	-	-	-	-	-	14	2,393	-	-

注 1 争議が2か月以上に及ぶ場合は、当該各月に件数及び参加人員を加算してあるので月別・産業別の総数とは一致しない。  
 資料 県労政訓練課



## 36 公共職業訓練状況(平成2～4年度)

科 別	定員	応募者数	入校者数	修了者数			求人数			就職者数			その他
				計	男	女	計	県内	県外	計	県内	県外	
平成2年度	837	320	649	504	323	181	2,467	1,227	1,240	412	378	34	92
3	783	264	586	482	282	200	2,760	1,436	1,324	397	374	23	85
4	760	272	608	485	302	183	2,887	1,520	1,367	357	333	24	128
県立職業訓練校	520	272	394	316	219	97	2,031	853	1,178	248	227	21	68
養成訓練	310	272	231	166	123	43	1,304	530	774	143	124	19	23
能力再開発訓練(施設内)	140	—	103	96	57	39	727	323	404	63	62	1	33
委託訓練(施設外)	70	—	60	54	39	15	—	—	—	42	41	1	12
徳島技能開発センター	240	—	214	169	83	86	856	667	189	109	106	3	60
能力再開発訓練(施設内)	220	—	196	151	74	77	856	667	189	95	95	0	56
委託訓練(施設外)	20	—	18	18	9	9	—	—	—	14	11	3	4

資料 県労政訓練課

# 4 事業所

37 産業中分類・経営組織別

産業中分類	経営							
	総数		民					
			計			個人		
	事業所数	従業者数	事業所数	従業者数	常 雇	事業所数	従業者数	常 雇
全産	50,299	331,917	47,809	290,677	193,878	32,734	88,164	28,206
昭和61年7月	49,793	356,943	47,401	313,353	213,972	29,666	76,102	24,686
農業	190	1,661	178	1,605	1,059	—	—	—
林業	105	887	105	887	631	—	—	—
漁業	105	887	105	887	631	—	—	—
林業	36	276	27	226	159	—	—	—
林業	36	276	27	226	159	—	—	—
漁業	49	498	46	492	269	—	—	—
水産	9	251	9	251	139	—	—	—
養殖業	40	247	37	241	130	—	—	—
非農林漁業（M公務を除く）	49,603	355,282	47,223	311,748	212,913	29,666	76,102	24,686
非農林漁業（M公務を除く）	48,989	341,280	47,223	311,748	212,913	29,666	76,102	24,686
鉱業	49	439	49	439	337	21	65	34
金石原非	1	20	1	20	16	—	—	—
炭・油	—	—	—	—	—	—	—	—
天・金	—	—	—	—	—	—	—	—
亜然属	48	419	48	419	321	21	65	34
建設	4,701	36,593	4,701	36,593	24,447	2,247	6,137	2,465
建設	2,324	24,890	2,324	24,890	17,294	591	2,390	1,187
建設	1,574	6,114	1,574	6,114	3,220	1,269	2,796	965
建設	803	5,589	803	5,589	3,933	387	951	313
製造業	5,068	83,746	5,067	83,743	69,997	2,402	9,667	4,788
食料品製造業	790	10,370	790	10,370	7,544	417	1,672	682
飲料・飼料・たばこ製造業	86	1,826	86	1,826	1,462	18	75	14
繊維工業（衣服、その他の繊維製品を除く）	259	5,158	259	5,158	4,582	100	687	481
繊維工業（その他の繊維製品を除く）	671	12,311	671	12,311	10,803	281	1,989	1,377
木材・木製品製造業（家具を除く）	568	5,059	568	5,059	3,709	294	974	383
家具・装備品製造業	970	9,744	970	9,744	7,520	577	1,915	842
出版・印刷・紙・同関連業	69	3,782	69	3,782	3,601	21	61	23
出版・印刷・紙・同関連業	237	2,684	236	2,681	2,116	126	364	132
石油製品・石炭製品製造業	48	7,518	48	7,518	7,070	—	—	—
石油製品・石炭製品製造業	10	88	10	88	74	—	—	—
プラスチック製品製造業（別掲を除く）	66	1,553	66	1,553	1,360	20	72	36
プラスチック製品製造業	39	1,887	39	1,887	1,726	13	75	53
ゴム・皮革・同製品製造業	62	688	62	688	527	34	214	126
窯業・土石製品製造業	232	3,196	232	3,196	2,585	79	219	57
窯業・土石製品製造業	24	709	24	709	632	7	25	10
非金鉄	10	175	10	175	163	4	14	9
鉄属	291	2,867	291	2,867	2,191	150	401	141
一般機械器具製造業	248	5,651	248	5,651	5,033	86	245	107
一般機械器具製造業	131	5,754	131	5,754	5,352	24	226	169
輸送用機械器具製造業	71	1,085	71	1,085	869	36	130	72
精密機械器具製造業	14	524	14	524	496	4	15	10
精密機械器具製造業	—	—	—	—	—	—	—	—
精密機械器具製造業	172	1,117	172	1,117	582	111	294	64
電気・ガス・熱供給・水道	94	1,722	36	1,041	1,015	—	—	—
電気・ガス・熱供給・水道	40	1,096	35	968	942	—	—	—
電気・ガス・熱供給・水道	1	73	1	73	73	—	—	—
電気・ガス・熱供給・水道	—	—	—	—	—	—	—	—
電気・ガス・熱供給・水道	53	553	—	—	—	—	—	—
運輸・通信	1,177	17,092	957	14,312	12,324	233	518	192
鉄道	20	164	20	164	145	1	5	4
道路	216	2,935	207	2,579	2,179	57	127	61
水路	382	6,733	382	6,733	5,863	93	237	101
水路	150	1,583	146	1,564	1,226	38	74	16
航空	1	3	1	3	3	—	—	—
航空	30	396	30	396	345	2	2	—

資料 総務庁統計局「事業所統計調査報告」

## 事業所数及び従業者数 (昭和61年・平成3.7.1現在)

組 織			別			国・公共企業体		地方公共団体	
営			法人でない団体			事業所数	従業者数	事業所数	従業者数
法	人		事業所数	従業者数	常 雇				
事業所数	従業者数	常 雇				事業所数	従業者数	常 雇	事業所数
14,867	201,635	164,979	208	878	693	2,490	41,240	2,086	30,922
17,531	236,496	188,644	204	755	642	360	9,460	2,032	34,130
164	1,519	992	14	86	67	8	49	4	7
92	831	591	13	56	40	—	—	—	—
92	831	591	13	56	40	—	—	—	—
27	226	159	—	—	—	8	49	1	1
27	226	159	—	—	—	8	49	1	1
45	462	242	1	30	27	—	—	3	6
8	221	112	1	30	27	—	—	—	—
37	241	130	—	—	—	—	—	3	6
17,367	234,977	187,652	190	669	575	352	9,411	2,028	34,123
17,367	234,977	187,652	190	669	575	259	6,618	1,507	22,914
28	374	303	—	—	—	—	—	—	—
1	20	16	—	—	—	—	—	—	—
—	—	—	—	—	—	—	—	—	—
—	—	—	—	—	—	—	—	—	—
27	354	287	—	—	—	—	—	—	—
2,454	30,456	21,982	—	—	—	—	—	—	—
1,733	22,500	16,107	—	—	—	—	—	—	—
305	3,318	2,255	—	—	—	—	—	—	—
416	4,638	3,620	—	—	—	—	—	—	—
2,651	73,973	65,124	14	103	85	1	3	—	—
372	8,692	6,856	1	6	6	—	—	—	—
64	1,707	1,414	4	44	34	—	—	—	—
159	4,471	4,101	—	—	—	—	—	—	—
389	10,312	9,417	1	10	9	—	—	—	—
271	4,071	3,316	3	14	10	—	—	—	—
392	7,827	6,676	1	2	2	—	—	—	—
48	3,721	3,578	—	—	—	—	—	—	—
108	2,315	1,983	2	2	1	1	3	—	—
48	7,518	7,070	—	—	—	—	—	—	—
9	82	68	1	6	6	—	—	—	—
46	1,481	1,324	—	—	—	—	—	—	—
26	1,812	1,673	—	—	—	—	—	—	—
27	455	384	1	19	17	—	—	—	—
153	2,977	2,528	—	—	—	—	—	—	—
17	684	622	—	—	—	—	—	—	—
6	161	154	—	—	—	—	—	—	—
141	2,466	2,050	—	—	—	—	—	—	—
162	5,406	4,926	—	—	—	—	—	—	—
107	5,528	5,183	—	—	—	—	—	—	—
35	955	797	—	—	—	—	—	—	—
10	509	486	—	—	—	—	—	—	—
—	—	—	—	—	—	—	—	—	—
61	823	518	—	—	—	—	—	—	—
36	1,041	1,015	—	—	—	—	—	58	681
35	968	942	—	—	—	—	—	5	128
1	73	73	—	—	—	—	—	—	—
—	—	—	—	—	—	—	—	—	—
—	—	—	—	—	—	—	—	53	553
716	13,747	12,091	8	47	41	202	2,391	18	389
19	159	141	—	—	—	—	—	—	—
150	2,452	2,118	—	—	—	—	—	9	356
287	6,467	5,735	2	29	27	—	—	—	—
108	1,490	1,210	—	—	—	—	—	4	19
1	3	3	—	—	—	—	—	—	—
26	385	336	2	9	9	—	—	—	—

37 産業中分類・経営組織別

産業中分類	経営							
	総数		民					
			計			個人		
	事業所数	従業者数	事業所数	従業者数	常 雇	事業所数	従業者数	常 雇
運輸に付帯するサービス業	112	1,414	109	1,401	1,148	12	19	2
卸売・小売業, 飲食店	266	3,864	62	1,472	1,415	30	54	8
○卸売業	2,938	24,586	2,938	24,586	17,448	882	2,547	723
各種機械器具・品卸売業	1	12	1	12	9	—	—	—
繊維・衣服・食料・卸売業	1,428	10,997	1,428	10,997	7,999	400	1,088	336
衣料・食料・卸売業	1,486	13,522	1,486	13,522	9,428	461	1,417	377
○小売業	23	55	23	55	12	21	42	10
○小売業	14,396	53,611	14,346	53,174	24,321	10,408	23,725	4,732
各種衣服・身の回り品卸売業	35	1,819	35	1,819	1,531	17	43	8
繊維・衣服・身の回り品卸売業	2,032	6,346	2,032	6,346	2,718	1,285	2,610	428
飲食・自動車・家具卸売業	5,709	20,018	5,660	19,589	7,734	4,591	10,271	1,673
家具・建具・じゅうりょう卸売業	956	4,479	956	4,479	2,842	650	1,416	312
その他の小売業	1,375	4,862	1,375	4,862	2,183	944	2,072	352
○飲食店	4,289	16,087	4,288	16,079	7,313	2,921	7,313	1,959
○飲食店	5,298	18,196	5,298	18,196	7,080	4,683	12,084	3,599
一般の飲食店	3,365	12,311	3,365	12,311	4,661	2,847	7,123	1,754
その他の飲食店	1,933	5,885	1,933	5,885	2,419	1,836	4,961	1,845
金融・保険業	682	11,307	678	10,941	10,318	110	200	58
銀行・信託業	180	3,984	179	3,651	3,486	—	—	—
農林水産物・金融業	8	199	8	199	193	—	—	—
小企業・庶民住宅等特定目的金融業	171	1,247	171	1,247	1,061	51	97	33
補助的金融業	12	144	12	144	107	1	1	—
証券業, 商品取引業	1	6	1	6	4	—	—	—
45	814	45	814	777	2	6	—	—
保険媒体代理業, 保険サービス業	172	4,623	169	4,590	4,540	—	—	—
93	290	93	290	150	56	96	25	
不動産取引業	1,496	3,502	1,488	3,461	1,153	1,043	1,527	144
不動産賃貸・管理業	399	1,276	398	1,272	572	189	362	79
1,097	2,226	1,090	2,189	581	854	1,165	65	
サ ー ビ ス 業	13,090	90,486	11,665	65,262	44,473	7,637	19,632	7,951
旅館・その他の宿泊業	228	1,288	228	1,288	819	88	249	85
洗濯・理容・浴場業	598	4,253	561	4,014	2,491	344	1,057	236
洗髪の他の個人サービス業	3,411	7,051	3,410	7,043	2,399	3,166	5,311	1,047
映画の個人画サービス業	390	1,600	375	1,564	811	270	571	120
18	109	18	109	58	8	35	11	
娯楽業(映画業を除く)	358	5,034	338	3,772	2,783	154	441	183
放送業	16	441	16	441	380	—	—	—
自動車場業	239	431	239	431	111	193	256	20
自走の他の整備業	633	2,120	633	2,120	1,035	498	1,180	393
215	718	215	718	401	149	271	49	
協同組合(他に分類されないもの)	361	4,194	361	4,194	3,627	—	—	—
情報サービス・調査・広告業	115	1,756	115	1,756	1,364	9	24	8
その他の事業サービス業	357	4,904	327	4,654	3,372	130	489	126
専門サービス業(他に分類されないもの)	1,862	7,718	1,825	6,647	3,740	1,438	3,182	1,172
医療業	1,418	20,657	1,381	17,047	13,817	1,073	5,944	4,108
保健衛生業	23	353	5	31	23	1	2	1
廃棄物処理業	113	1,464	75	626	437	25	110	62
宗教教育社	898	2,067	898	2,067	823	24	46	—
社会保険, 社会福祉	919	16,018	109	2,001	1,686	29	141	77
564	6,300	235	3,314	3,032	37	321	252	
学術研究機関	26	480	4	47	45	—	—	—
政治・経済文化団体	287	1,252	287	1,252	1,117	—	—	—
その他のサービス業	41	278	10	126	102	1	2	1
公務(他に分類されないもの)	614	14,002	—	—	—	—	—	—
国地	93	2,793	—	—	—	—	—	—
地方公務	521	11,209	—	—	—	—	—	—

## 事業所数及び従業者数 (続き)

組 織 別									
営						国・公共企業体		地方公共団体	
法人			法人でない団体			事業所数	従業者数	事業所数	従業者数
事業所数	従業者数	常 雇	事業所数	従業者数	常 雇				
94	1,376	1,144	3	6	2	1	7	2	6
31	1,415	1,404	1	3	3	201	2,384	3	8
6,607	57,596	39,793	2	4	2	—	—	50	437
2,056	22,039	16,725	—	—	—	—	—	—	—
1	12	9	—	—	—	—	—	—	—
1,028	9,909	7,663	—	—	—	—	—	—	—
1,025	12,105	9,051	—	—	—	—	—	—	—
2	13	2	—	—	—	—	—	—	—
3,937	29,446	19,588	1	3	1	—	—	50	437
18	1,776	1,523	—	—	—	—	—	—	—
746	3,733	2,289	1	3	1	—	—	—	—
1,069	9,318	6,061	—	—	—	—	—	49	429
306	3,063	2,530	—	—	—	—	—	—	—
431	2,790	1,831	—	—	—	—	—	—	—
1,367	8,766	5,354	—	—	—	—	—	1	8
614	6,111	3,480	1	1	1	—	—	—	—
517	5,187	2,906	1	1	1	—	—	—	—
97	924	574	—	—	—	—	—	—	—
566	10,733	10,253	2	8	7	1	333	3	33
179	3,651	3,486	—	—	—	1	333	—	—
8	199	193	—	—	—	—	—	—	—
119	1,149	1,027	1	1	1	—	—	—	—
10	136	101	1	7	6	—	—	—	—
1	6	4	—	—	—	—	—	—	—
43	808	777	—	—	—	—	—	—	—
169	4,590	4,540	—	—	—	—	—	3	33
37	194	125	—	—	—	—	—	—	—
441	1,929	1,004	4	5	5	1	1	7	40
209	910	493	—	—	—	—	—	1	4
232	1,019	511	4	5	5	1	1	6	36
3,868	45,128	36,087	160	502	435	54	3,890	1,371	21,334
140	1,039	734	—	—	—	—	—	—	—
215	2,951	2,249	2	6	6	3	3	34	236
243	1,731	1,351	1	1	1	—	—	1	8
105	993	691	—	—	—	—	—	15	36
10	74	47	—	—	—	—	—	—	—
178	3,303	2,578	6	28	22	—	—	20	1,262
13	435	375	3	6	5	—	—	—	—
41	165	81	5	10	10	—	—	—	—
133	929	632	2	11	10	—	—	—	—
65	442	349	1	5	3	—	—	—	—
361	4,194	3,627	—	—	—	—	—	—	—
104	1,730	1,354	2	2	2	—	—	—	—
189	4,143	3,227	8	22	19	—	—	30	250
385	3,462	2,565	2	3	3	18	267	19	804
307	11,102	9,708	1	1	1	5	1,630	32	1,980
3	28	21	1	1	1	2	7	16	315
49	513	373	1	3	2	—	—	38	838
872	2,019	822	2	2	1	—	—	—	—
80	1,860	1,609	—	—	—	21	1,934	789	12,083
186	2,910	2,712	12	83	68	—	—	329	2,986
4	47	45	—	—	—	3	44	19	389
179	947	849	108	305	268	—	—	—	—
6	111	88	3	13	13	2	5	29	147
—	—	—	—	—	—	93	2,793	521	11,209
—	—	—	—	—	—	93	2,793	—	—
—	—	—	—	—	—	—	—	521	11,209

## 38 市町村・産業大分類別事業所数

市 町 村	総 数		農 林 漁 業		非農林漁業		鉱 業		建 設 業		製 造 業	
	事 業 所 数	従 業 者 数	事 業 所 数	従 業 者 数	事 業 所 数	従 業 者 数	事 業 所 数	従 業 者 数	事 業 所 数	従 業 者 数	事 業 所 数	従 業 者 数
総 数												
昭和61年7月	50,299	331,917	204	1,959	50,095	329,958	73	567	4,718	33,165	5,430	80,264
平成3年7月	49,793	356,943	190	1,661	49,603	355,282	49	439	4,701	36,593	5,068	83,746
徳島市	18,542	147,169	29	258	18,513	146,911	4	114	1,240	11,229	1,643	23,719
鳴門市	3,521	26,883	21	233	3,500	26,650	8	44	249	2,052	373	7,697
小松市	2,303	17,354	3	13	2,300	17,341	—	—	195	1,078	236	5,078
阿南市	3,468	25,542	18	134	3,450	25,408	5	64	358	2,898	326	7,166
勝浦町	418	2,641	12	62	406	2,579	1	26	70	545	46	823
上勝町	164	718	1	13	163	705	—	—	34	217	20	146
佐那河内村	161	763	2	54	159	709	—	—	60	211	11	129
石井町	1,111	7,491	2	8	1,109	7,483	1	3	130	742	142	2,602
神山町	688	2,977	2	29	686	2,948	4	12	140	749	96	663
那賀川町	434	2,732	—	—	434	2,732	—	—	74	538	101	1,086
ノ浦町	574	3,490	3	32	571	3,458	—	—	36	177	78	790
鷺敷町	243	1,493	1	5	242	1,488	2	2	29	206	27	582
相生町	220	1,446	—	—	220	1,446	—	—	27	270	34	471
上那賀町	181	992	2	32	179	960	1	5	22	257	19	181
木沢村	75	445	—	—	75	445	—	—	13	180	6	58
頭岐町	130	859	3	7	127	852	1	2	17	292	17	193
由岐町	223	985	2	10	221	975	—	—	26	123	23	178
日和佐町	506	2,600	4	57	502	2,543	—	—	55	260	38	465
牟岐町	476	2,469	1	2	475	2,467	1	2	43	280	48	425
海部町	436	2,273	6	39	430	2,234	1	2	43	314	53	587
南部町	239	1,189	6	76	233	1,113	—	—	42	142	17	378
穴喰町	292	1,426	2	7	290	1,419	—	—	40	298	32	339
松茂町	585	6,604	1	39	584	6,565	2	28	49	462	66	1,995
北島町	811	7,752	2	19	809	7,733	1	8	85	815	97	2,643
藍住町	939	8,801	2	3	937	8,798	—	—	78	574	121	4,179
板上町	616	3,660	—	—	616	3,660	—	—	76	616	55	617
野板町	534	3,124	8	108	526	3,016	1	1	77	368	72	857
上吉野町	456	2,393	3	17	453	2,376	1	2	56	375	55	663
土成町	404	2,638	2	15	402	2,623	—	—	57	446	54	873
市場町	577	3,790	5	60	572	3,730	—	—	71	527	63	1,266
阿波町	675	4,374	3	38	672	4,336	3	9	109	589	89	1,823
鳴島町	1,569	10,132	3	34	1,566	10,098	2	13	135	854	118	2,373
川島町	408	3,131	2	5	406	3,126	1	11	44	188	51	1,161
山川町	633	3,533	4	15	629	3,518	—	—	69	469	67	1,071
美郷村	102	485	1	8	101	477	1	3	17	167	15	74
脇美町	1,170	8,316	5	105	1,165	8,211	2	23	135	852	108	2,549
馬田町	496	3,147	6	18	490	3,129	—	—	66	621	71	952
半田町	414	2,140	—	—	414	2,140	—	—	55	403	74	605
貞光町	463	2,382	1	3	462	2,379	—	—	42	267	36	448
一宇村	118	520	1	1	117	519	—	—	11	89	19	145
穴吹町	456	2,592	1	31	455	2,561	2	22	74	621	35	356
木屋平村	107	581	1	1	106	580	—	—	12	246	16	100
三野町	326	1,710	—	—	326	1,710	2	27	48	285	43	468
三好町	356	2,211	3	13	353	2,198	—	—	61	446	63	788
池田町	1,458	9,631	6	14	1,452	9,617	2	16	108	1,230	105	1,881
山城町	403	2,077	1	2	402	2,075	—	—	72	502	53	565
井川町	333	1,830	—	—	333	1,830	—	—	42	341	26	372
三加茂町	646	3,368	3	17	643	3,351	—	—	64	499	80	752
東祖谷山村	175	1,263	6	24	169	1,239	—	—	26	541	14	229
西祖谷山村	158	821	—	—	158	821	—	—	19	142	16	185

## 及び従業者数 (昭和61年・平成3.7.1現在)

電気・ガス 熱供給・水道業		運輸・通信業		卸売・小売業、 飲食店		金融・保険業		不動産業		サービス業		公 務	
事業 所数	従業 者数	事業 所数	従業 者数	事業 所数	従業 者数	事業 所数	従業 者数	事業 所数	従業 者数	事業 所数	従業 者数	事業 所数	従業 者数
101	2,025	1,181	17,645	23,680	92,484	650	11,088	1,240	2,797	12,384	75,804	638	13,119
94	1,722	1,177	17,092	22,632	96,393	682	11,307	1,496	3,502	13,090	90,486	614	14,002
15	675	338	7,039	8,945	47,688	360	7,408	938	2,366	4,928	40,816	102	5,857
3	92	92	1,205	1,654	6,255	51	568	107	243	923	7,804	40	690
2	48	61	855	1,087	4,212	31	372	77	105	587	4,514	24	1,079
6	258	141	2,012	1,559	5,898	48	669	82	154	876	5,506	49	783
2	8	10	91	162	462	5	42	1	1	103	505	6	76
—	—	5	28	56	119	—	—	3	3	37	131	8	61
1	3	5	63	46	106	—	—	—	—	32	143	4	54
3	44	18	177	482	1,969	8	115	25	46	288	1,591	12	194
2	9	26	106	227	505	—	—	2	5	172	740	17	159
1	4	13	208	156	418	3	30	1	3	78	363	7	82
2	6	7	55	268	1,058	9	125	5	16	164	1,164	2	67
1	3	4	20	119	355	3	48	—	—	53	211	4	61
2	52	11	68	76	210	1	4	—	—	64	319	5	52
2	15	5	28	68	161	1	11	—	—	50	239	11	63
—	—	4	15	30	63	—	—	1	1	17	90	4	38
1	1	4	35	49	92	1	2	—	—	32	185	5	50
1	2	8	62	85	254	2	16	—	—	71	287	5	53
2	7	14	70	231	622	3	25	2	5	148	951	9	138
2	27	30	106	216	818	5	47	3	4	117	645	10	113
2	7	7	45	191	683	4	50	1	2	119	472	9	72
1	3	7	42	93	261	2	17	1	1	65	226	5	43
1	1	5	28	122	338	2	15	2	4	81	349	5	47
2	26	30	554	250	1,468	5	67	19	42	150	1,152	11	771
3	32	21	906	341	1,680	9	174	32	84	216	1,263	4	128
1	6	12	211	426	2,043	11	152	25	72	254	1,441	9	120
2	11	12	100	255	808	3	49	9	13	194	1,304	10	142
1	6	13	160	200	652	2	29	3	3	148	856	9	84
2	11	7	62	191	620	1	16	3	5	130	546	7	76
1	5	14	145	165	601	2	11	1	1	97	451	11	90
1	5	16	89	259	862	4	40	4	43	147	739	7	159
1	5	18	160	288	791	3	16	2	2	150	836	9	105
3	42	29	409	785	2,818	25	333	29	59	425	2,978	15	219
1	4	5	42	157	499	3	23	1	2	130	917	13	279
1	6	12	115	305	1,048	3	39	7	14	156	650	9	106
—	—	3	15	29	61	—	—	—	—	29	106	7	51
2	36	22	264	549	1,986	19	251	29	42	275	1,841	24	367
1	6	13	135	206	587	2	18	2	5	121	667	8	138
1	3	10	81	177	461	2	15	1	1	86	499	8	72
3	18	12	107	219	763	12	122	4	5	126	545	8	104
1	3	3	17	44	90	—	—	—	—	34	121	5	54
2	9	11	117	183	552	2	32	3	10	132	739	11	103
—	—	2	12	37	55	—	—	—	—	33	116	6	51
—	—	3	42	123	384	3	21	5	7	93	416	6	60
1	3	10	49	116	372	1	9	7	11	86	448	8	72
4	173	40	585	710	2,609	20	249	43	98	396	2,407	24	369
1	1	11	54	162	482	3	9	—	—	89	356	11	106
1	22	5	108	157	437	3	14	—	—	90	454	9	82
1	6	13	101	268	846	5	54	16	24	186	931	10	138
2	10	8	47	52	107	—	—	—	—	59	240	8	65
3	8	7	47	56	164	—	—	—	—	53	216	4	59



## 39 市町村・経営組織・従業者規模別

市 町 村	総 数						計	
	事業所数	従業者数	個人業主	家 族 従 業 者	雇 用 者	うち常雇	事業所数	従業者数
総 数								
昭和61年7月	50,299	331,917	31,923	21,305	255,392	234,701	47,809	290,677
平成3年7月	49,793	356,943	29,262	15,300	282,811	257,321	47,401	313,353
徳島市	18,542	147,169	10,003	5,042	118,489	107,761	18,109	130,282
鳴門市	3,521	26,883	2,115	1,166	21,581	19,491	3,354	23,367
小松島市	2,303	17,354	1,468	774	13,955	12,687	2,205	14,703
阿南市	3,468	25,542	2,025	1,147	20,329	18,534	3,274	22,882
勝浦町	418	2,641	236	127	2,011	1,747	392	2,315
上勝町	164	718	105	17	559	549	142	564
佐那河内村	161	763	112	60	505	392	151	652
石井町	1,111	7,491	698	358	5,789	5,057	1,060	6,722
神山町	688	2,977	480	273	1,926	1,625	633	2,540
那賀川町	434	2,732	265	178	1,994	1,805	408	2,488
ノ浦町	574	3,490	368	196	2,635	2,374	555	3,194
鷺敷町	243	1,493	163	103	1,119	1,039	229	1,320
相生町	220	1,446	132	74	1,157	1,030	192	1,144
上那賀町	181	992	103	46	776	711	148	754
木沢村	75	445	48	22	349	312	63	361
木頭村	130	859	71	34	702	643	110	706
由岐町	223	985	139	89	682	610	197	794
日和佐町	506	2,600	341	185	1,905	1,708	470	2,024
牟岐町	476	2,469	313	175	1,741	1,613	446	2,049
海南部町	436	2,273	286	115	1,726	1,578	398	1,938
海穴町	239	1,189	156	52	883	809	222	1,066
宗喰町	292	1,426	206	100	1,023	927	271	1,213
松茂町	585	6,604	295	155	5,783	5,123	555	5,652
北島町	811	7,752	469	272	6,520	6,063	785	7,340
藍住町	939	8,801	526	275	7,447	6,906	894	8,203
板上町	616	3,660	394	223	2,741	2,482	575	2,728
上野町	534	3,124	335	212	2,284	2,118	499	2,775
吉野町	456	2,393	312	175	1,732	1,577	430	2,100
土成町	404	2,638	247	160	2,052	1,827	379	2,385
市場町	577	3,790	388	216	2,932	2,702	539	3,370
阿波町	675	4,374	475	245	3,316	3,103	645	4,023
阿嶋町	1,569	10,132	980	562	7,809	7,037	1,507	9,017
川島町	408	3,131	255	139	2,528	2,417	369	2,475
山川町	633	3,533	416	243	2,541	2,295	594	3,186
美郷村	102	485	56	27	364	334	86	378
美脇町	1,170	8,316	684	321	6,708	6,278	1,102	7,358
美馬町	496	3,147	311	157	2,438	2,207	459	2,757
半田町	414	2,140	267	138	1,503	1,402	380	1,736
光貞町	463	2,382	300	176	1,684	1,554	432	2,046
一宇村	118	520	79	48	374	335	96	370
穴吹町	456	2,592	277	156	1,926	1,783	412	2,190
木屋平村	107	581	41	28	481	457	87	457
三野町	326	1,710	213	104	1,272	1,132	301	1,442
三好町	356	2,211	218	107	1,703	1,544	329	2,017
池田町	1,458	9,631	815	290	7,768	7,127	1,370	8,251
山城町	403	2,077	269	99	1,553	1,453	364	1,797
井川町	333	1,830	215	133	1,336	1,258	302	1,513
三加茂町	646	3,368	412	202	2,500	2,306	604	3,018
東祖谷山村	175	1,263	87	37	1,058	938	144	1,056
西祖谷山村	158	821	93	67	622	561	133	635

## 事業所数及び従業者数 (昭和61年・平成3.7.1現在)

民				営						国,公共企業体, 地方公共団体	
1 ~ 4 人		5 ~ 9		10 ~ 19		20 ~ 29		30 人以上		事業所数	従業者数
事業所数	従業者数	事業所数	従業者数	事業所数	従業者数	事業所数	従業者数	事業所数	従業者数		
34,524	69,181	7,182	46,421	3,570	47,629	1,151	27,298	1,382	100,148	2,490	41,240
32,776	67,367	7,689	49,698	4,137	55,235	1,252	29,777	1,547	111,276	2,392	43,590
11,867	25,559	3,311	21,307	1,729	22,966	536	12,713	666	47,737	433	16,887
2,377	4,952	525	3,435	269	3,625	73	1,739	110	9,616	167	3,516
1,576	3,135	334	2,151	180	2,360	50	1,222	65	5,835	98	2,651
2,196	4,532	569	3,732	320	4,292	86	2,054	103	8,272	194	2,660
268	526	74	488	31	411	7	162	12	728	26	326
114	179	9	60	15	219	3	69	1	37	22	154
121	221	12	82	10	139	5	110	3	100	10	111
749	1,507	163	1,043	91	1,241	23	554	34	2,377	51	769
499	879	70	436	47	649	11	251	6	325	55	437
270	544	71	468	47	641	7	163	13	672	26	244
377	767	106	670	49	651	15	333	8	773	19	296
179	362	23	141	16	203	2	52	9	562	14	173
136	260	23	147	18	247	6	142	9	348	28	302
112	197	15	90	10	126	5	118	6	223	33	238
47	83	5	34	4	49	5	114	2	81	12	84
84	159	5	36	14	191	2	49	5	271	20	153
148	307	29	182	16	220	4	85	—	—	26	191
373	732	52	330	28	390	11	251	6	321	36	576
337	676	68	440	24	331	6	133	11	469	30	420
302	593	60	397	16	209	11	275	9	464	38	335
173	327	28	173	13	176	2	43	6	347	17	123
210	385	32	200	19	264	7	165	3	199	21	213
323	653	100	658	59	786	28	665	45	2,890	30	952
526	1,107	117	745	69	887	24	583	49	4,018	26	412
571	1,215	163	1,089	101	1,326	20	492	39	4,081	45	598
427	867	83	533	40	540	11	263	14	525	41	932
361	717	75	467	43	599	7	169	13	823	35	349
315	607	58	362	34	435	15	349	8	347	26	293
268	542	56	394	29	375	8	204	18	870	25	253
391	763	75	479	48	677	11	273	14	1,178	38	420
474	949	97	637	41	560	12	287	21	1,590	30	351
1,092	2,207	239	1,581	97	1,323	37	853	42	3,053	62	1,115
277	535	41	275	28	376	13	315	10	974	39	656
446	928	75	490	43	567	13	323	17	878	39	347
66	135	10	65	6	85	4	93	—	—	16	107
768	1,530	184	1,150	84	1,120	33	787	33	2,771	68	958
326	633	63	408	44	584	15	364	11	768	37	390
286	541	49	299	33	450	6	142	6	304	34	404
333	634	52	320	20	258	13	296	14	538	31	336
78	144	11	78	3	45	4	103	—	—	22	150
285	562	67	436	42	574	10	231	8	387	44	402
70	117	6	45	8	122	1	29	2	144	20	124
230	460	36	230	24	344	7	173	4	235	25	268
227	465	47	310	33	431	12	286	10	525	27	194
975	2,003	205	1,318	122	1,540	27	649	41	2,741	88	1,380
285	542	35	231	24	332	11	261	9	431	39	280
228	446	37	240	22	308	10	241	5	278	31	317
437	823	88	583	54	723	11	261	14	628	42	350
98	164	19	120	9	119	6	145	12	508	31	207
98	196	17	113	11	149	6	143	1	34	25	186

## 40 事業所数及び

## (1) 産業大分類・従業者規模別

産業大分類及び 従業者規模	平成3年					昭和61年		昭和61年～平成3年 増加率(%)	
	事業所数	構成比 (%)	従業者数			事業所数	従業者数	事業所 数	従業者 数
			構成比 (%)	うち 男					
全 業	49,793	100.0	356,943	100.0	197,383	50,299	331,917	△ 1.0	7.5
1～4人	33,856	68.0	69,749	19.5	33,972	35,671	71,564	△ 5.1	△ 2.5
5～9人	8,111	16.3	52,566	14.7	28,986	7,651	49,585	6.0	6.0
10～19人	4,567	9.2	61,038	17.1	34,547	3,997	53,384	14.3	14.3
20～29人	1,397	2.8	33,212	9.3	18,668	1,296	30,751	7.8	8.0
30～49人	1,012	2.0	37,390	10.5	21,223	907	33,813	11.6	10.6
50～99人	576	1.2	38,841	10.9	21,733	513	34,434	12.3	12.8
100～199人	178	0.4	23,633	6.6	13,114	184	24,502	△ 3.3	△ 3.5
200～299人	47	0.1	11,415	3.2	6,748	37	9,009	27.0	26.7
300人以上	49	0.1	29,099	8.2	18,392	43	24,875	14.0	17.0
農 業	190	100.0	1,661	100.0	1,072	204	1,959	△ 6.9	△ 15.2
1～4人	79	41.6	196	11.8	137	86	211	△ 8.1	△ 7.1
5～9人	67	35.3	430	25.9	301	67	443	0.0	△ 2.9
10～19人	24	12.6	315	19.0	194	34	446	△ 29.4	△ 29.4
20～29人	8	4.2	187	11.3	91	2	44	300.0	325.0
30～49人	8	4.2	277	16.7	221	11	427	△ 27.3	△ 35.1
50～99人	4	2.1	256	15.4	128	2	130	100.0	96.9
100～199人	—	—	—	—	—	2	258	△ 100.0	△ 100.0
200～299人	—	—	—	—	—	—	—	—	—
300人以上	—	—	—	—	—	—	—	—	—
農 業	105	100.0	887	100.0	470	99	1,070	6.1	△ 17.1
1～4人	44	41.9	114	12.9	78	38	90	15.8	26.7
5～9人	39	37.1	254	28.6	164	34	224	14.7	13.4
10～19人	13	12.4	171	19.3	94	19	255	△ 31.6	△ 32.9
20～29人	4	3.8	90	10.1	29	2	44	100.0	104.5
30～49人	3	2.9	107	12.1	63	2	69	50.0	55.1
50～99人	2	1.9	151	17.0	42	2	130	0.0	16.2
100～199人	—	—	—	—	—	2	258	△ 100.0	△ 100.0
200～299人	—	—	—	—	—	—	—	—	—
300人以上	—	—	—	—	—	—	—	—	—
林 業	36	100.0	276	100.0	235	45	367	△ 20.0	△ 24.8
1～4人	18	50.0	33	12.0	29	20	40	△ 10.0	△ 17.5
5～9人	9	25.0	52	18.8	40	12	88	△ 25.0	△ 40.9
10～19人	4	11.1	51	18.5	45	10	131	△ 60.0	△ 61.1
20～29人	2	5.6	47	17.0	36	—	—	—	—
30～49人	3	8.3	93	33.7	85	3	108	0.0	△ 13.9
50～99人	—	—	—	—	—	—	—	—	—
100～199人	—	—	—	—	—	—	—	—	—
200～299人	—	—	—	—	—	—	—	—	—
300人以上	—	—	—	—	—	—	—	—	—
漁 業	49	100.0	498	100.0	367	60	522	△ 18.3	△ 4.6
1～4人	17	34.7	49	9.8	30	28	81	△ 39.3	△ 39.5
5～9人	19	38.8	124	24.9	97	21	131	△ 9.5	△ 5.3
10～19人	7	14.3	93	18.7	55	5	60	40.0	55.0
20～29人	2	4.1	50	10.0	26	—	—	—	—
30～49人	2	4.1	77	15.5	73	6	250	△ 66.7	△ 69.2
50～99人	2	4.1	105	21.1	86	—	—	—	—
100～199人	—	—	—	—	—	—	—	—	—
200～299人	—	—	—	—	—	—	—	—	—
300人以上	—	—	—	—	—	—	—	—	—
非 農 業	49,603	100.0	355,282	100.0	196,311	50,095	329,958	△ 1.0	7.7
1～4人	33,777	68.1	69,553	19.6	33,835	35,585	71,353	△ 5.1	△ 2.5
5～9人	8,044	16.2	52,136	14.7	28,685	7,584	49,142	6.1	6.1
10～19人	4,543	9.2	60,723	17.1	34,353	3,963	52,938	14.6	14.7
20～29人	1,389	2.8	33,025	9.3	18,577	1,294	30,707	7.3	7.5
30～49人	1,004	2.0	37,113	10.4	21,002	896	33,386	12.1	11.2
50～99人	572	1.2	38,585	10.9	21,605	511	34,304	11.9	12.5
100～199人	178	0.4	23,633	6.7	13,114	182	24,244	△ 2.2	△ 2.5
200～299人	47	0.1	11,415	3.2	6,748	37	9,009	27.0	26.7
300人以上	49	0.1	29,099	8.2	18,392	43	24,875	14.0	17.0

## 従業者数の推移

(昭和61年・平成3年)

産業大分類及び 従業者規模	平成3年					昭和61年		昭和61年～平成3年 増加率(%)	
	事業所数	構成比 (%)	従業者数			事業所数	従業者数	事業所 数	従業者 数
			構成比 (%)	うち 男					
非農林漁業(M公務を除く)	48,989	100.0	341,280	100.0	185,480	49,457	316,839	Δ 0.9	7.7
1 ～ 4 人	33,421	68.2	68,934	20.2	33,361	35,212	70,743	Δ 5.1	Δ 2.6
5 ～ 9	7,973	16.3	51,658	15.1	28,347	7,500	48,558	6.3	6.4
10 ～ 19	4,475	9.1	59,825	17.5	33,588	3,905	52,175	14.6	14.7
20 ～ 29	1,374	2.8	32,649	9.6	18,241	1,274	30,202	7.8	8.1
30 ～ 49	968	2.0	35,727	10.5	19,967	857	31,883	13.0	12.1
50 ～ 99	527	1.1	35,666	10.5	19,382	468	31,535	12.6	13.1
100 ～ 199	166	0.3	22,208	6.5	12,072	170	22,648	Δ 2.4	Δ 1.9
200 ～ 299	44	0.1	10,738	3.1	6,151	34	8,289	29.4	29.5
300 人以上	41	0.1	23,875	7.0	14,371	37	20,806	10.8	14.8
鉱業	49	100.0	439	100.0	366	73	567	Δ 32.9	Δ 22.6
1 ～ 4 人	24	49.0	48	10.9	37	31	59	Δ 22.6	Δ 18.6
5 ～ 9	11	22.4	76	17.3	60	23	153	Δ 52.2	Δ 50.3
10 ～ 19	6	12.2	85	19.4	69	12	151	Δ 50.0	Δ 43.7
20 ～ 29	6	12.2	135	30.8	116	4	100	50.0	35.0
30 ～ 49	1	2.0	31	7.1	28	3	104	Δ 66.7	Δ 70.2
50 ～ 99	1	2.0	64	14.6	56	—	—	—	—
100 ～ 199	—	—	—	—	—	—	—	—	—
200 ～ 299	—	—	—	—	—	—	—	—	—
300 人以上	—	—	—	—	—	—	—	—	—
建設業	4,701	100.0	36,593	100.0	30,436	4,718	33,165	Δ 0.4	10.3
1 ～ 4 人	2,312	49.2	4,824	13.2	4,058	2,607	5,222	Δ 11.3	Δ 7.6
5 ～ 9	1,245	26.5	8,297	22.7	6,728	1,134	7,563	9.8	9.7
10 ～ 19	778	16.5	10,285	28.1	8,443	654	8,694	19.0	18.3
20 ～ 29	202	4.3	4,725	12.9	3,910	171	4,071	18.0	16.1
30 ～ 49	116	2.5	4,244	11.6	3,585	100	3,624	16.0	17.1
50 ～ 99	35	0.7	2,292	6.3	1,960	40	2,546	Δ 12.5	Δ 10.0
100 ～ 199	12	0.3	1,542	4.2	1,398	12	1,445	0.0	6.7
200 ～ 299	—	—	—	—	—	—	—	—	—
300 人以上	1	0.0	384	1.0	354	—	—	—	—
製造業	5,068	100.0	83,746	100.0	45,550	5,430	80,264	Δ 6.7	4.3
1 ～ 4 人	2,135	42.1	5,201	6.2	3,023	2,465	5,855	Δ 13.4	Δ 11.2
5 ～ 9	1,160	22.9	7,745	9.2	4,005	1,262	8,353	Δ 8.1	Δ 7.3
10 ～ 19	870	17.2	12,014	14.3	5,777	831	11,283	4.7	6.5
20 ～ 29	347	6.8	8,332	9.9	3,792	341	8,076	1.8	3.2
30 ～ 49	274	5.4	10,154	12.1	5,085	267	10,024	2.6	1.3
50 ～ 99	175	3.5	12,053	14.4	5,706	159	10,706	10.1	12.6
100 ～ 199	63	1.2	8,683	10.4	4,641	69	9,327	Δ 8.7	Δ 6.9
200 ～ 299	23	0.5	5,597	6.7	3,485	17	4,171	35.3	34.2
300 人以上	21	0.4	13,967	16.7	10,036	19	12,469	10.5	12.0
電気・ガス・熱供給・水道業	94	100.0	1,722	100.0	1,509	101	2,025	Δ 6.9	Δ 15.0
1 ～ 4 人	36	38.3	106	6.2	100	36	97	0.0	9.3
5 ～ 9	27	28.7	173	10.0	153	30	180	Δ 10.0	Δ 3.9
10 ～ 19	10	10.6	130	7.5	120	12	155	Δ 16.7	Δ 16.1
20 ～ 29	8	8.5	189	11.0	171	6	142	33.3	33.1
30 ～ 49	6	6.4	239	13.9	217	7	286	Δ 14.3	Δ 16.4
50 ～ 99	3	3.2	186	10.8	151	6	426	Δ 50.0	Δ 56.3
100 ～ 199	3	3.2	409	23.8	372	3	536	0.0	Δ 23.7
200 ～ 299	1	1.1	290	16.8	225	1	203	0.0	42.9
300 人以上	—	—	—	—	—	—	—	—	—
運輸・通信業	1,177	100.0	17,092	100.0	14,372	1,181	17,645	Δ 0.3	Δ 3.1
1 ～ 4 人	472	40.1	1,080	6.3	719	485	1,067	Δ 2.7	1.2
5 ～ 9	234	19.9	1,571	9.2	1,230	247	1,661	Δ 5.3	Δ 5.4
10 ～ 19	232	19.7	3,194	18.7	2,790	210	2,889	10.5	10.6
20 ～ 29	98	8.3	2,359	13.8	2,113	109	2,540	Δ 10.1	Δ 7.1
30 ～ 49	85	7.2	3,129	18.3	2,680	70	2,543	21.4	23.0
50 ～ 99	41	3.5	2,670	15.6	2,401	36	2,507	13.9	6.5
100 ～ 199	9	0.8	1,138	6.7	908	18	2,434	Δ 50.0	Δ 53.2
200 ～ 299	4	0.3	896	5.2	774	4	946	0.0	Δ 5.3
300 人以上	2	0.2	1,055	6.2	757	2	1,058	0.0	Δ 0.3

## 40 事業所数及び従業者数の推移（続き）

## (1) 産業大分類・従業者規模別（続き）

産業大分類及び 従業者規模	平成3年					昭和61年		昭和61年～平成3年 増加率(%)	
	事業所数	構成比 (%)	従業者数			事業所数	従業者数	事業所 数	従業者 数
			構成比 (%)	うち 男					
卸売・小売業・飲食店	22,632	100.0	96,393	100.0	46,706	23,680	92,484	△ 4.4	4.2
1～4人	17,573	77.6	37,744	39.2	16,105	19,128	39,781	△ 8.1	△ 5.1
5～9	3,242	14.3	20,454	21.2	10,325	3,020	18,994	7.4	7.7
10～19	1,260	5.6	16,326	16.9	8,607	1,025	13,311	22.9	22.7
20～29	288	1.3	6,831	7.1	3,615	262	6,272	9.9	8.9
30～49	172	0.8	6,393	6.6	3,281	148	5,450	16.2	17.3
50～99	77	0.3	5,072	5.3	2,783	74	4,785	4.1	6.0
100～199	16	0.1	2,060	2.1	1,137	19	2,561	△ 15.8	△ 19.6
200～299	2	0.0	428	0.4	250	3	735	△ 33.3	△ 41.8
300人以上	2	0.0	1,085	1.1	603	1	595	100.0	82.4
金融・保険業	682	100.0	11,307	100.0	4,747	650	11,088	4.9	2.0
1～4人	220	32.3	472	4.2	267	218	480	0.9	△ 1.7
5～9	122	17.9	861	7.6	503	101	700	20.8	23.0
10～19	184	27.0	2,544	22.5	1,301	190	2,663	△ 3.2	△ 4.5
20～29	75	11.0	1,770	15.7	632	65	1,512	15.4	17.1
30～49	45	6.6	1,598	14.1	434	42	1,565	7.1	2.1
50～99	25	3.7	1,673	14.8	616	24	1,634	4.2	2.4
100～199	6	0.9	774	6.8	254	4	438	50.0	76.7
200～299	3	0.4	763	6.7	261	3	799	0.0	△ 4.5
300人以上	2	0.3	852	7.5	479	3	1,297	△ 33.3	△ 34.3
不動産業	1,496	100.0	3,502	100.0	2,003	1,240	2,797	20.6	25.2
1～4人	1,389	92.8	2,330	66.5	1,296	1,154	1,807	20.4	28.9
5～9	79	5.3	465	13.3	285	59	346	33.9	34.4
10～19	17	1.1	227	6.5	165	17	220	0.0	3.2
20～29	5	0.3	118	3.4	71	5	127	0.0	△ 7.1
30～49	4	0.3	162	4.6	126	4	151	0.0	7.3
50～99	1	0.1	80	2.3	40	—	—	—	—
100～199	1	0.1	120	3.4	20	1	146	0.0	△ 17.8
200～299	—	—	—	—	—	—	—	—	—
300人以上	—	—	—	—	—	—	—	—	—
サービス業	13,090	100.0	90,486	100.0	39,791	12,384	76,804	5.7	17.8
1～4人	9,260	70.7	17,129	18.9	7,756	9,088	16,375	1.9	4.6
5～9	1,853	14.2	12,016	13.3	5,058	1,624	10,608	14.1	13.3
10～19	1,118	8.5	15,020	16.6	6,316	954	12,809	17.2	17.3
20～29	345	2.6	8,190	9.1	3,821	311	7,362	10.9	11.2
30～49	265	2.0	9,777	10.8	4,531	216	8,136	22.7	20.2
50～99	169	1.3	11,576	12.8	5,669	129	8,931	31.0	29.6
100～199	56	0.4	7,482	8.3	3,342	44	5,761	27.3	29.9
200～299	11	0.1	2,764	3.1	1,156	6	1,435	83.3	92.6
300人以上	13	0.1	6,532	7.2	2,142	12	5,387	8.3	21.3
公務(他に分類されないもの)	614	100.0	14,002	100.0	10,831	638	13,119	△ 3.8	6.7
1～4人	356	58.0	619	4.4	474	373	610	△ 4.6	1.5
5～9	71	11.6	478	3.4	338	84	584	△ 15.5	△ 18.2
10～19	68	11.1	898	6.4	765	58	763	17.2	17.7
20～29	15	2.4	376	2.7	336	20	505	△ 25.0	△ 25.5
30～49	36	5.9	1,386	9.9	1,035	39	1,503	△ 7.7	△ 7.8
50～99	45	7.3	2,919	20.8	2,223	43	2,769	4.7	5.4
100～199	12	2.0	1,425	10.2	1,042	12	1,596	0.0	△ 10.7
200～299	3	0.5	667	4.8	597	3	720	0.0	△ 6.0
300人以上	8	1.3	5,224	37.3	4,021	6	4,069	33.3	28.4

# 40 事業所数及び従業者数の推移 (続き)

## (2) 市町村別 (昭和61年・平成3年)

市町村	事業所数						従業者数							
	平成3年		昭和61年		昭和61年～平成3年		平成3年		昭和61年		昭和61年～平成3年			
	実数	構成比(%)	実数	構成比(%)	増加数	増加率(%)	実数	構成比(%)	うち男	実数	構成比(%)	うち男	増加数	増加率(%)
徳島県	49,793	100.0	50,299	100.0	△ 506	△ 1.0	356,943	100.0	197,383	331,917	100.0	186,943	25,026	7.5
徳島市	18,542	37.2	18,145	36.1	397	2.2	147,169	41.2	83,058	135,880	40.9	78,765	11,289	8.3
鳴門市	3,521	7.1	3,643	7.2	△ 122	△ 3.3	26,883	7.5	14,211	25,173	7.6	13,893	1,710	6.8
松島市	2,303	4.6	2,430	4.8	△ 127	△ 5.2	17,354	4.9	9,148	15,101	4.5	8,521	2,253	14.9
阿南市	3,468	7.0	3,594	7.1	△ 126	△ 3.5	25,542	7.2	14,329	24,886	7.5	14,137	656	2.6
勝浦郡	582	1.2	609	1.2	△ 27	△ 4.4	3,359	0.9	1,873	3,256	1.0	1,794	103	3.2
上勝町	418	0.8	426	0.8	△ 8	△ 1.9	2,641	0.7	1,461	2,483	0.7	1,387	158	6.4
東郷郡	161	0.3	172	0.3	△ 11	△ 6.4	763	0.2	439	709	0.2	440	54	7.6
佐那河内村	161	0.3	172	0.3	△ 11	△ 6.4	763	0.2	439	709	0.2	440	54	7.6
名東郡	1,799	3.6	1,842	3.7	△ 43	△ 2.3	10,468	2.9	5,739	9,784	2.9	5,372	684	7.0
石井町	1,111	2.2	1,111	2.2	0	0.0	7,491	2.1	4,028	6,936	2.1	3,676	555	8.0
神岡町	688	1.4	731	1.5	△ 43	△ 5.9	2,977	0.8	1,711	2,848	0.9	1,696	129	4.5
那賀郡	1,857	3.7	2,016	4.0	△ 159	△ 7.9	11,457	3.2	6,174	11,211	3.4	5,983	246	2.2
賀川町	434	0.9	480	1.0	△ 46	△ 9.6	2,732	0.8	1,678	2,586	0.8	1,497	146	5.6
ノ蒲町	574	1.2	631	1.3	△ 57	△ 9.0	3,490	1.0	1,517	3,388	1.0	1,618	102	3.0
ノ敷生町	243	0.5	272	0.5	△ 29	△ 10.7	1,493	0.4	814	1,503	0.5	723	△ 10	△ 0.7
那賀郡	220	0.4	223	0.4	△ 3	△ 1.3	1,446	0.4	785	1,390	0.4	751	56	4.0
上木村	181	0.4	198	0.4	△ 17	△ 8.6	992	0.3	586	1,029	0.3	602	△ 37	△ 3.6
木頭村	75	0.2	74	0.1	1	1.4	445	0.1	268	446	0.1	276	△ 1	△ 0.2
海部郡	2,172	4.4	2,308	4.6	△ 136	△ 5.9	10,942	3.1	5,569	10,837	3.3	5,478	105	1.0
岐和町	223	0.4	269	0.5	△ 46	△ 17.1	985	0.3	483	1,077	0.3	540	△ 92	△ 8.5
日和佐町	506	1.0	501	1.0	5	1.0	2,600	0.7	1,349	2,585	0.8	1,384	15	0.6
海部郡	476	1.0	532	1.1	△ 56	△ 10.5	2,469	0.7	1,267	2,574	0.8	1,250	△ 105	△ 4.1
南郷町	436	0.9	445	0.9	△ 9	△ 2.0	2,273	0.6	1,045	2,286	0.7	1,149	△ 13	△ 0.6
海部郡	239	0.5	264	0.5	△ 25	△ 9.5	1,189	0.3	646	886	0.3	446	303	34.2
海部郡	292	0.6	297	0.6	△ 5	△ 1.7	1,426	0.4	779	1,429	0.4	709	△ 3	△ 0.2
板野郡	4,345	8.7	4,263	8.5	82	1.9	34,972	9.8	20,713	30,177	9.1	18,122	4,795	15.9
松尾町	585	1.2	554	1.1	31	5.6	6,604	1.9	4,451	5,302	1.6	3,630	1,302	24.6
藍住町	811	1.6	838	1.7	△ 27	△ 3.2	7,752	2.2	4,660	6,754	2.0	4,138	998	14.8
板野町	939	1.9	810	1.6	129	15.9	8,801	2.5	5,155	7,447	2.2	4,672	1,354	18.2
上吉土町	616	1.2	630	1.3	△ 14	△ 2.2	3,660	1.0	1,840	3,401	1.0	1,670	259	7.6
阿波郡	534	1.1	600	1.2	△ 66	△ 11.0	3,124	0.9	1,736	3,047	0.9	1,741	77	2.5
阿波郡	456	0.9	483	1.0	△ 27	△ 5.6	2,393	0.7	1,320	2,386	0.7	1,328	7	0.3
阿波郡	404	0.8	348	0.7	56	16.1	2,638	0.7	1,551	1,840	0.6	943	798	43.4
阿波郡	1,252	2.5	1,251	2.5	1	0.1	8,164	2.3	4,521	7,486	2.3	4,111	678	9.1
阿波郡	577	1.2	619	1.2	△ 42	△ 6.8	3,790	1.1	2,089	3,520	1.1	1,977	270	7.7
阿波郡	675	1.4	632	1.3	43	6.8	4,374	1.2	2,432	3,966	1.2	2,134	408	10.3
麻植郡	2,712	5.4	2,862	5.7	△ 150	△ 5.2	17,281	4.8	8,934	16,654	5.0	8,453	627	3.8
川島町	1,569	3.2	1,649	3.3	△ 80	△ 4.9	10,132	2.8	5,068	9,780	2.9	4,718	352	3.6
美郷町	408	0.8	430	0.9	△ 22	△ 5.1	3,131	0.9	1,708	2,842	0.9	1,556	289	10.2
美郷町	633	1.3	669	1.3	△ 36	△ 5.4	3,533	1.0	1,851	3,450	1.0	1,832	83	2.4
美郷町	102	0.2	114	0.2	△ 12	△ 10.5	485	0.1	307	582	0.2	347	△ 97	△ 16.7
美馬郡	3,224	6.5	3,254	6.5	△ 30	△ 0.9	19,678	5.5	10,470	18,689	5.6	9,877	989	5.3
美馬郡	1,170	2.3	1,019	2.0	151	14.8	8,316	2.3	4,234	6,973	2.1	3,480	1,343	19.3
美馬郡	496	1.0	506	1.0	△ 10	△ 2.0	3,147	0.9	1,754	3,034	0.9	1,740	113	3.7
美馬郡	414	0.8	427	0.8	△ 13	△ 3.0	2,140	0.6	1,077	1,988	0.6	1,010	152	7.6
美馬郡	463	0.9	542	1.1	△ 79	△ 14.6	2,382	0.7	1,290	2,676	0.8	1,437	△ 294	△ 11.0
美馬郡	118	0.2	128	0.3	△ 10	△ 7.8	520	0.1	254	554	0.2	256	△ 34	△ 6.1
美馬郡	456	0.9	517	1.0	△ 61	△ 11.8	2,592	0.7	1,503	2,834	0.9	1,580	△ 242	△ 8.5
美馬郡	107	0.2	115	0.2	△ 8	△ 7.0	581	0.2	358	630	0.2	374	△ 49	△ 7.8
三好郡	3,855	7.7	3,910	7.8	△ 55	△ 1.4	22,911	6.4	12,205	22,074	6.7	11,997	837	3.8
三好郡	326	0.7	332	0.7	△ 6	△ 1.8	1,710	0.5	854	1,406	0.4	732	304	21.6
三好郡	356	0.7	342	0.7	14	4.1	2,211	0.6	1,253	1,854	0.6	1,063	357	19.3
三好郡	1,458	2.9	1,567	3.1	△ 109	△ 7.0	9,631	2.7	5,071	9,900	3.0	5,409	△ 269	△ 2.7
三好郡	403	0.8	375	0.7	28	7.5	2,077	0.6	1,163	1,972	0.6	1,053	105	5.3
三好郡	333	0.7	354	0.7	△ 21	△ 5.9	1,830	0.5	1,013	1,986	0.6	1,122	△ 156	△ 7.9
三好郡	646	1.3	587	1.2	59	10.1	3,368	0.9	1,697	2,895	0.9	1,442	473	16.3
三好郡	175	0.4	180	0.4	△ 5	△ 2.8	1,263	0.4	746	1,256	0.4	767	7	0.6
三好郡	158	0.3	173	0.3	△ 15	△ 8.7	821	0.2	408	805	0.2	409	16	2.0

# 5 農 業

## 41 市町村別農家数及び経営耕地面積 (昭和60・平成2年)

市 町 村	農 家 数 (戸)				経 営 耕 地 面 積 (a)			
	総 数	専 業	兼 業		総 数	田	樹園地	畑
			第1種	第2種				
昭和60年	57,692	10,276	8,825	38,591	3,391,953	2,105,559	712,312	574,082
平成2年	50,563	9,823	6,719	34,021	3,152,657	2,053,670	582,567	516,420
徳島市	5,411	1,175	850	3,386	362,171	268,323	37,987	55,861
鳴門市	2,185	654	420	1,111	181,721	90,512	24,083	67,126
小松市	1,739	227	284	1,228	164,822	137,450	23,337	4,035
阿南市	4,584	504	681	3,399	414,806	278,317	122,106	14,383
勝浦町	973	158	174	641	68,000	15,505	50,377	2,118
上勝町	512	105	95	312	20,462	8,631	9,555	2,276
佐那河内村	618	118	128	372	32,362	10,071	20,930	1,361
石井町	2,060	382	308	1,370	121,036	96,342	809	23,885
神山町	1,600	333	228	1,039	60,504	14,536	35,042	10,926
那賀川町	977	104	77	796	83,185	82,024	64	1,097
羽ノ浦町	487	52	88	347	33,514	32,602	571	341
鷺敷町	307	47	48	212	18,379	12,737	3,914	1,728
相生町	594	91	64	439	32,907	25,008	5,275	2,624
上那賀町	352	70	42	240	11,858	4,381	6,066	1,411
木沢村	162	21	7	134	5,075	1,889	1,973	1,213
木頭村	247	46	40	161	8,062	2,411	4,592	1,059
由岐町	103	25	18	60	6,657	4,884	1,077	696
日和佐町	494	49	38	407	34,140	31,289	1,504	1,347
牟岐町	239	20	19	200	17,710	15,981	525	1,204
海部町	635	100	62	473	38,381	30,696	3,493	4,192
海部町	249	48	49	152	19,539	18,051	767	721
穴喰町	287	65	32	190	16,494	14,991	652	851
松島町	305	120	109	76	35,137	11,633	4,175	19,329
北島町	377	59	58	260	24,103	18,351	1,203	4,549
藍住町	805	210	189	406	64,601	47,377	2,250	14,974
板野町	995	287	151	557	78,091	52,398	5,768	19,925
上板野町	1,331	253	196	882	94,448	74,206	9,409	10,833
吉野町	719	157	155	407	49,363	45,272	698	3,393
土成町	1,211	317	281	613	92,720	73,001	14,129	5,590
市場町	1,611	351	262	998	121,051	100,884	7,682	12,485
阿波町	1,858	333	182	1,343	117,865	106,264	5,753	5,848
鳴川町	1,672	303	178	1,191	86,313	59,345	6,802	20,166
川島町	685	110	50	525	32,015	24,903	3,268	3,844
山川町	1,248	190	48	1,010	48,522	35,279	8,572	4,671
美郷村	392	110	55	227	19,839	2,416	13,274	4,149
脇町	1,802	324	86	1,392	92,625	60,575	11,100	20,950
美馬町	1,285	267	153	865	76,399	36,789	17,779	21,831
半田町	768	220	52	496	28,479	4,449	14,656	9,374
貞光町	712	164	81	467	28,926	5,597	10,962	12,367
一宇村	427	157	73	197	12,279	167	4,404	7,708
穴吹町	953	170	35	748	38,133	16,028	11,541	10,564
木屋平村	364	88	8	268	11,908	419	5,878	5,611
三野町	669	101	129	439	48,252	16,897	15,759	15,596
三好町	829	157	84	588	42,287	21,285	5,140	15,862
池田町	1,276	316	103	857	40,880	9,489	10,267	21,124
山城町	932	194	54	684	31,652	3,144	17,664	10,844
井川町	678	111	38	529	20,871	5,810	5,435	9,626
三加茂町	1,056	208	131	717	45,475	23,699	7,478	14,298
東祖谷山村	409	74	17	318	9,734	1,056	2,154	6,524
西祖谷山村	379	78	9	292	8,904	306	4,668	3,930



## 42 市町村別経営耕地面積規模別農家数 (昭和60・平成2年)

(単位：戸)

市 町 村	総農家数	自給的 農 家	計	販 売 農 家								
				例外規定 販売農家	0.3～ 0.5	0.5～ 1.0	1.0～ 1.5	1.5～ 2.0	2.0～ 2.5	2.5～ 3.0	3.0～ 5.0	5.0ha 以上
昭和60年	57,692	18,755	38,937	148	12,249	16,745	6,158	2,328	796	291	204	18
平成2年	50,563	14,363	36,200	858	11,000	15,050	5,696	2,202	819	312	230	33
徳島市	5,411	1,291	4,120	76	1,148	1,774	687	255	106	47	26	1
鳴門市	2,185	468	1,717	87	394	517	320	220	111	37	25	6
小松市	1,739	244	1,495	9	260	560	320	199	91	28	28	—
阿南市	4,584	605	3,979	31	697	1,587	977	413	164	58	42	10
勝浦町	973	202	771	20	200	326	138	50	21	11	5	—
上勝町	512	177	335	26	169	119	16	2	3	—	—	—
佐那河内村	618	157	461	27	159	209	54	9	2	—	1	—
石井町	2,060	564	1,496	21	492	657	240	56	16	7	5	2
神山町	1,600	600	1,000	78	501	391	25	2	—	1	1	1
那賀川町	977	141	836	—	137	338	241	95	20	3	2	—
羽浦町	487	75	412	2	100	208	88	10	1	1	2	—
鷺敷町	307	66	241	3	101	91	34	4	4	4	—	—
相生町	594	101	493	7	188	245	40	11	2	—	—	—
上那賀町	352	152	200	18	121	55	5	—	1	—	—	—
木沢村	162	84	78	7	47	24	—	—	—	—	—	—
木頭村	247	104	143	19	81	41	2	—	—	—	—	—
由岐町	103	17	86	4	31	34	11	4	1	—	1	—
日和佐町	494	48	446	—	89	288	56	10	1	—	2	—
牟岐町	239	28	211	—	41	114	42	8	6	—	—	—
海部町	635	140	495	4	147	256	64	21	2	—	1	—
海部町	249	36	213	1	50	94	46	17	2	2	1	—
宍喰町	287	69	218	—	77	103	30	6	2	—	—	—
松島町	305	19	286	5	45	72	70	49	25	11	8	1
北島町	377	97	280	1	77	136	43	15	7	—	1	—
藍住町	805	180	625	12	143	227	124	72	25	13	9	—
板上町	995	261	734	8	184	246	131	106	36	15	8	—
上吉野町	1,331	327	1,004	12	240	421	211	73	25	8	14	—
土成町	719	206	513	12	117	217	108	39	10	6	3	1
市場町	1,211	221	990	19	203	394	248	97	23	5	1	—
阿波町	1,611	319	1,292	34	288	558	266	85	32	13	12	4
鳴川町	1,858	454	1,404	44	360	642	238	94	16	8	2	—
川島町	1,672	593	1,079	13	401	469	135	43	8	3	7	—
山川町	685	283	402	4	166	175	40	8	5	2	2	—
美郷村	1,248	589	659	10	320	279	36	5	5	3	1	—
美脇町	392	111	281	17	118	106	23	10	3	2	1	1
美半町	1,802	547	1,255	44	449	600	122	20	9	6	2	3
美貞町	1,285	330	955	31	269	453	161	25	9	4	3	—
馬田町	768	336	432	18	238	152	19	2	1	2	—	—
光町	712	260	452	17	218	195	17	1	2	—	2	—
一吹村	427	276	151	1	94	53	2	1	—	—	—	—
穴屋村	953	431	522	21	234	232	26	5	—	1	2	1
三平村	364	205	159	5	95	44	8	3	3	—	1	—
三野町	669	114	555	9	123	280	97	27	9	2	7	1
三好町	829	236	593	6	213	305	59	9	1	—	—	—
池田町	1,276	761	515	19	278	191	17	5	2	2	—	1
山城町	932	455	477	13	286	160	11	5	2	—	—	—
井川町	678	365	313	8	210	92	2	1	—	—	—	—
三加町	1,056	405	651	19	294	280	44	10	1	3	—	—
東祖谷山村	409	323	86	7	48	25	—	—	1	4	1	—
西祖谷山村	379	290	89	9	59	15	2	—	3	—	1	—

注 例外規定農家とは、経営耕地面積が10a未満（昭和60年は5a未満）であっても、調査期日前1年間の農産物総販売金額が15万円以上（昭和60年は10万円以上）あった世帯をいう。  
資料 農林水産省経済局「1985年農業センサス・1990年世界農林業センサス」

## 43 市町村・男女別農家人口（昭和60・平成2年）

（単位：人）

市 町 村	総 数	男					女				
		計	15 歳 以下	16~59	60~64	65 歳 以上	計	15 歳 以下	16~59	60~64	65 歳 以上
昭和60年	249,229	120,803	23,206	69,979	8,573	19,045	128,426	22,460	70,256	9,802	25,908
平成2年	216,741	104,737	19,324	56,326	9,633	19,454	112,004	18,563	56,626	10,757	26,058
徳島市	24,891	11,970	2,146	6,668	1,023	2,133	12,921	2,077	6,751	1,134	2,959
鳴門市	10,493	5,079	1,013	2,722	443	901	5,414	994	2,796	480	1,144
小松島市	8,156	3,928	733	2,224	301	670	4,228	700	2,219	396	913
阿南市	21,412	10,428	2,060	5,680	824	1,864	10,984	1,923	5,725	916	2,420
勝浦町	4,504	2,178	411	1,189	182	396	2,326	407	1,185	197	537
上勝町	1,805	860	122	445	94	199	945	134	431	94	286
佐那河内村	2,848	1,388	273	739	122	254	1,460	230	758	119	353
石井町	9,224	4,365	763	2,468	358	776	4,859	797	2,553	417	1,092
神山町	6,169	3,022	517	1,523	329	653	3,147	466	1,512	348	821
那賀川町	4,469	2,130	386	1,226	164	354	2,339	388	1,232	185	534
羽ノ浦町	2,418	1,211	250	648	91	222	1,207	219	620	91	277
鷺敷町	1,295	637	121	325	56	135	658	90	322	62	184
相生町	2,574	1,223	243	620	126	234	1,351	259	652	124	316
上那賀町	1,259	608	95	308	72	133	651	95	306	71	179
木沢村	613	305	66	144	32	63	308	30	161	28	89
木頭村	868	432	67	211	45	109	436	55	207	41	133
由岐町	401	195	35	100	21	39	206	23	106	22	55
日和佐町	2,003	958	162	502	84	210	1,045	160	505	79	301
牟岐町	1,031	486	104	247	41	94	545	108	253	47	137
海南部町	2,387	1,156	198	592	107	259	1,231	212	560	125	334
海穴町	936	443	92	207	48	96	493	82	227	45	139
喰茂町	1,016	502	87	259	65	91	514	66	257	54	137
松北島町	1,492	714	169	375	70	100	778	141	412	68	157
北島町	1,797	872	163	475	89	145	925	153	480	93	199
藍住町	3,892	1,874	401	1,018	155	300	2,018	380	1,039	168	431
板野町	4,539	2,209	399	1,230	194	386	2,330	373	1,220	229	508
上野町	5,972	2,903	563	1,617	241	482	3,069	581	1,578	274	636
吉野町	3,176	1,542	263	869	158	252	1,634	269	892	161	312
土成町	5,579	2,698	558	1,441	238	461	2,881	545	1,450	295	591
市場町	7,183	3,476	680	1,902	301	593	3,707	647	1,916	353	791
阿波町	8,088	3,940	747	2,198	323	672	4,148	694	2,135	370	949
鳴川町	7,457	3,592	695	1,909	325	663	3,865	669	1,982	368	846
川島町	2,902	1,391	237	770	109	275	1,511	257	752	164	338
山川町	5,318	2,529	465	1,362	248	454	2,789	482	1,396	278	633
美郷村	1,401	660	94	342	79	145	741	105	341	96	199
脇町	7,483	3,681	698	1,995	356	632	3,802	613	1,953	375	861
美馬町	5,124	2,484	487	1,278	244	475	2,640	479	1,290	289	582
半田町	2,764	1,342	204	673	149	316	1,422	217	666	159	380
貞光町	2,566	1,213	188	623	150	252	1,353	179	641	160	373
一宇村	1,098	519	44	261	67	147	579	40	250	77	212
穴吹町	3,630	1,785	301	938	180	366	1,845	266	884	208	487
木屋平村	1,085	516	56	242	67	151	569	70	258	73	168
三野町	2,784	1,343	264	691	163	225	1,441	271	703	163	304
三好町	3,378	1,646	338	849	154	305	1,732	308	840	196	388
池田町	4,456	2,133	338	1,031	255	509	2,323	300	1,076	295	652
山城町	3,380	1,633	277	823	205	328	1,747	261	819	214	453
井川町	2,548	1,231	197	657	132	245	1,317	187	637	147	346
三加茂町	4,260	2,045	378	1,081	203	383	2,215	388	1,062	251	514
東祖谷山村	1,341	654	84	342	73	155	687	87	314	81	205
西祖谷山村	1,276	608	92	287	77	152	668	86	302	77	203

資料 農林水産省経済局「1985年農業センサス・1990年世界農林業センサス」

## 44 市町村別樹園地を経営する農家数 及び樹園地面積（昭和60・平成2年）

（単位：面積・アール）

市 町 村	樹 園 地									
	樹園地 のある 農家数	面積計	果 樹 園		茶 園		桑 園		その他の樹園地	
			農家数	面 積	農家数	面 積	農家数	面 積	農家数	面 積
昭和60年	23,618	712,312	16,505	448,272	5,450	28,404	3,504	110,153	3,587	125,483
平成2年	18,874	582,567	13,739	375,556	4,274	26,998	1,923	62,855	3,074	117,158
徳島市	1,000	37,987	949	35,381	1	1	—	—	87	2,605
鳴門市	659	24,083	648	23,649	—	—	—	—	18	434
小松島市	413	23,337	308	13,449	—	—	—	—	279	9,888
阿南市	2,205	122,106	1,172	38,488	3	8	5	104	1,488	83,506
勝浦町	887	50,377	887	50,074	—	—	—	—	14	303
上勝町	403	9,555	370	6,834	5	96	33	934	60	1,691
佐那河内村	554	20,930	547	20,055	2	3	—	—	47	872
石井町	50	809	46	603	—	—	—	—	4	206
神山町	1,422	35,042	1,246	26,199	386	1,280	58	1,183	362	6,380
那賀川町	6	64	6	64	—	—	—	—	—	—
羽ノ浦町	29	571	28	555	—	—	—	—	3	16
鷺敷町	165	3,914	154	2,612	3	35	—	—	40	1,267
相生町	371	5,275	246	2,515	184	2,316	2	14	45	430
上那賀町	314	6,066	306	5,739	66	183	—	—	13	144
木沢村	128	1,973	127	1,907	38	64	—	—	1	2
木頭村	231	4,592	228	4,499	30	53	—	—	2	40
由岐町	50	1,077	31	564	—	—	1	46	21	467
日和佐町	156	1,504	110	867	21	124	—	—	36	513
牟岐町	54	525	54	465	—	—	1	60	—	—
海部町	167	3,493	141	1,676	7	65	17	1,402	22	350
南部町	73	767	71	732	—	—	—	—	2	35
喰喰町	45	652	44	602	—	—	—	—	1	50
松茂町	44	4,175	44	4,175	—	—	—	—	—	—
北島町	37	1,203	37	1,138	—	—	—	—	2	65
藍住町	37	2,250	36	2,235	—	—	—	—	1	15
板野町	211	5,768	199	5,279	—	—	12	429	3	60
上吉野町	271	9,409	268	9,361	—	—	1	35	2	13
土成町	37	698	34	674	1	2	1	10	1	12
市場町	444	14,129	437	13,280	—	—	10	750	3	99
阿波川町	376	7,682	360	7,110	1	5	21	516	4	51
鴨島町	165	5,753	133	3,665	1	1	32	2,087	—	—
川島町	320	6,802	312	6,367	3	37	—	—	12	398
山川町	131	3,268	122	2,491	—	—	9	732	4	45
美郷村	324	8,572	268	5,239	6	460	48	2,839	6	34
美脇村	339	13,274	217	6,556	149	918	129	5,766	5	34
馬田町	462	11,100	270	5,181	66	747	157	5,009	10	163
美半町	568	17,779	363	9,192	42	249	240	8,245	6	93
貞光町	525	14,656	181	4,757	203	1,678	267	7,353	40	868
一宇村	459	10,962	308	6,074	126	682	148	3,935	17	271
穴吹町	289	4,404	74	1,015	246	1,782	22	376	56	1,231
木屋平村	545	11,541	246	4,001	262	2,112	216	5,218	14	210
三野町	324	5,878	227	3,732	263	1,320	29	712	19	114
三好町	379	15,759	295	9,152	7	31	132	6,226	11	350
池田町	282	5,140	193	2,551	43	153	76	2,326	14	110
山城町	824	10,267	518	7,041	564	2,465	13	238	58	523
井川町	852	17,664	447	9,801	718	4,701	37	844	155	2,318
三加茂町	487	5,435	170	1,950	435	3,021	9	177	25	287
東祖谷山村	353	7,478	183	2,721	55	221	151	4,322	17	214
西祖谷山村	85	2,154	12	1,381	54	138	22	475	13	160
西祖谷山村	322	4,668	66	1,908	283	2,047	24	492	31	221

資料 農林水産省経済局「1985年農業センサス・1990年世界農林業センサス」

## 45 市町村・専業・兼業別農家数（昭和60・平成2年）

（単位：戸） （専業別は旧概念，昭和60年の数値は組替え集計値）

市 町 村	農 家 数			専 業 農 家 数			第1種兼業農家数			第2種兼業農家数		
	昭 和 60 年	平 成 2 年	増 減	昭 和 60 年	平 成 2 年	増 減	昭 和 60 年	平 成 2 年	増 減	昭 和 60 年	平 成 2 年	増 減
總 数	54,566	50,563	△4,003	9,615	9,823	208	8,817	6,719	△2,098	36,134	34,021	△2,113
徳島市	5,698	5,411	△287	1,187	1,175	△12	1,114	850	△264	3,397	3,386	△11
鳴門市	2,381	2,185	△196	641	654	13	489	420	△69	1,251	1,111	△140
小松島市	1,898	1,739	△159	225	227	2	329	284	△45	1,344	1,228	△116
阿南市	4,845	4,584	△261	505	504	△1	1,004	681	△323	3,336	3,399	63
勝浦町	1,094	973	△121	158	158	—	185	174	△11	751	641	△110
上勝町	527	512	△15	89	105	16	88	95	7	350	312	△38
佐那河内村	651	618	△33	110	118	8	144	128	△16	397	372	△25
石井町	2,203	2,060	△143	404	382	△22	384	308	△76	1,415	1,370	△45
神山町	1,730	1,600	△130	283	333	50	191	228	37	1,256	1,039	△217
那賀川町	1,029	977	△52	75	104	29	107	77	△30	847	796	△51
羽ノ浦町	517	487	△30	29	52	23	56	88	32	432	347	△85
鷺敷町	325	307	△18	42	47	5	46	48	2	237	212	△25
相生町	636	594	△42	65	91	26	87	64	△23	484	439	△45
上那賀町	368	352	△16	56	70	14	30	42	12	282	240	△42
木沢村	156	162	6	15	21	6	9	7	△2	132	134	2
木頭村	259	247	△12	48	46	△2	30	40	10	181	161	△20
由岐町	118	103	△15	17	25	8	18	18	—	83	60	△23
日和佐町	523	494	△29	37	49	12	52	38	△14	434	407	△27
牟岐町	268	239	△29	17	20	3	27	19	△8	224	200	△24
海部町	693	635	△58	117	100	△17	55	62	7	521	473	△48
南部町	266	249	△17	55	48	△7	46	49	3	165	152	△13
海穴町	312	287	△25	54	65	11	26	32	6	232	190	△42
松茂町	323	305	△18	126	120	△6	108	109	1	89	76	△13
北島町	420	377	△43	54	59	5	72	58	△14	294	260	△34
藍住町	887	805	△82	210	210	—	156	189	33	521	406	△115
板上町	1,081	995	△86	253	287	34	217	151	△66	611	557	△54
上吉野町	1,423	1,331	△92	243	253	10	256	196	△60	924	882	△42
土成町	837	719	△118	167	157	△10	162	155	△7	508	407	△101
市場町	1,721	1,611	△110	369	351	△18	356	262	△94	996	998	2
阿波町	1,952	1,858	△94	340	333	△7	291	182	△109	1,321	1,343	22
鳴川町	1,768	1,672	△96	301	303	2	195	178	△17	1,272	1,191	△81
山川町	752	685	△67	104	110	6	91	50	△41	557	525	△32
山川町	1,388	1,248	△140	169	190	21	116	48	△68	1,103	1,010	△93
美郷村	435	392	△43	89	110	21	64	55	△9	282	227	△55
美郷町	2,077	1,802	△275	390	324	△66	288	86	△202	1,399	1,392	△7
美馬町	1,417	1,285	△132	322	267	△55	281	153	△128	814	865	51
美半町	907	768	△139	220	220	—	82	52	△30	605	496	△109
貞光町	784	712	△72	165	164	△1	155	81	△74	464	467	3
一宇村	410	427	17	103	157	54	25	73	48	282	197	△85
穴吹町	1,084	953	△131	155	170	15	126	35	△91	803	748	△55
木屋平村	373	364	△9	77	88	11	21	8	△13	275	268	△7
三好町	742	669	△73	148	101	△47	209	129	△80	385	439	54
三三町	892	829	△63	164	157	△7	168	84	△84	560	588	28
池田町	1,458	1,276	△182	284	316	32	160	103	△57	1,014	857	△157
山城町	968	932	△36	179	194	15	96	54	△42	693	684	△9
井川町	729	678	△51	108	111	3	59	38	△21	562	529	△33
三加茂町	1,156	1,056	△100	184	208	24	200	131	△69	772	717	△55
東祖谷山村	431	409	△22	64	74	10	25	17	△8	342	318	△24
西祖谷山村	364	379	15	80	78	△2	12	9	△3	272	292	20

## 46 市町村・農産物販売規模別農家数

(昭和60・平成2年)

(単位：戸)

市 町 村	総 農	自給的	販 売	15万円	15	50	100	150	200	300	500	700	1,000	1,500	1,500
	家 数	農 家	な し	未 満	〃 50	〃 100	〃 150	〃 200	〃 300	〃 500	〃 700	〃 1,000	〃 1,500	〃 1,500	万 円 以 上
昭和60年	57,692	—	13,007	6,775	13,444	7,603	4,527	2,851	2,882	2,726	1,465	1,010	717	685	
平成2年	50,563	14,363	2,296	3,972	8,402	6,644	3,554	2,405	2,361	2,332	1,387	1,113	868	866	
徳島市	5,411	1,291	215	288	848	679	392	281	371	393	219	182	136	116	
鳴門市	2,185	468	96	88	199	177	120	97	143	175	173	161	146	142	
小松島市	1,739	244	76	99	374	349	196	147	82	64	39	27	16	26	
阿南市	4,584	605	94	250	831	1,000	605	378	295	227	106	70	68	55	
勝浦町	973	202	45	132	193	131	66	38	45	43	27	27	10	14	
勝浦町	512	177	35	76	63	48	28	17	15	8	11	10	8	16	
佐那河内村	618	157	5	50	83	85	32	27	41	53	37	30	10	8	
石井町	2,060	564	68	87	334	280	162	95	107	137	70	52	41	63	
神山町	1,600	600	31	125	248	229	126	73	66	49	23	10	8	12	
那賀川町	977	141	10	46	187	207	181	111	49	20	13	6	—	6	
羽ノ浦町	487	75	7	30	159	105	41	11	14	16	21	3	3	2	
鷺敷町	307	66	35	69	64	16	6	4	9	13	10	5	6	4	
相生町	594	101	43	90	154	77	25	23	20	24	8	9	6	14	
上那賀町	352	152	35	37	32	43	21	14	8	6	—	3	—	1	
木沢村	162	84	19	14	15	14	12	2	1	1	—	—	—	—	
頭村	247	104	19	24	18	38	21	9	5	4	3	2	—	—	
由岐町	103	17	4	20	20	10	5	2	7	5	4	3	4	2	
日和佐町	494	48	53	63	208	82	20	4	3	3	4	2	—	4	
牟岐町	239	28	22	29	90	45	7	7	1	5	5	—	—	—	
海部町	635	140	91	73	169	69	31	10	14	11	11	11	3	2	
海部町	249	36	14	21	69	48	18	14	5	12	3	2	2	5	
宍喰町	287	69	30	48	65	15	9	5	8	13	16	3	5	1	
松茂町	305	19	3	1	11	17	13	16	23	41	42	51	51	17	
北島町	377	97	15	16	75	50	30	23	21	24	14	4	4	4	
藍住町	805	180	35	48	92	71	35	31	40	63	47	56	74	33	
板上町	995	261	68	61	130	84	41	37	36	48	63	66	66	34	
野板町	1,331	327	47	108	214	162	106	65	75	73	42	46	29	37	
上吉土町	719	206	15	28	103	70	49	35	60	77	38	14	12	12	
吉土町	1,211	221	25	94	185	171	85	64	81	105	67	54	31	28	
市場町	1,611	319	24	96	263	252	132	121	134	111	45	42	21	51	
阿波町	1,858	454	39	88	243	212	172	136	151	155	87	42	37	42	
鴨島町	1,672	593	73	137	324	182	75	47	58	68	31	46	21	17	
川町	685	283	22	78	119	86	33	19	16	14	8	1	2	4	
山川町	1,248	589	73	142	223	117	38	24	13	11	5	6	2	5	
美郷村	392	111	20	27	74	62	20	19	15	14	7	4	2	17	
脇町	1,802	547	102	190	348	252	108	95	89	36	11	9	3	12	
馬田町	1,285	330	43	104	260	187	80	56	67	75	20	18	18	27	
半光町	768	336	55	70	135	95	23	17	13	18	5	1	—	—	
貞光町	712	260	28	85	83	109	76	36	16	16	1	1	—	1	
一宇村	427	276	10	31	73	27	5	4	1	—	—	—	—	—	
穴吹町	953	431	67	103	171	96	39	18	12	10	2	1	2	1	
木屋平村	364	205	53	49	26	10	5	2	4	6	1	—	1	2	
三三野町	669	114	14	46	130	120	60	59	46	28	20	9	10	13	
三三好町	829	236	24	85	165	140	56	31	44	25	9	9	3	2	
池田町	1,276	761	80	153	128	68	32	22	9	8	3	2	3	7	
山城町	932	455	106	156	115	58	22	6	3	2	6	2	—	1	
井川町	678	365	110	78	78	23	9	6	5	2	—	1	—	1	
三加茂町	1,056	405	34	102	167	164	83	45	20	15	9	8	3	1	
東祖谷山村	409	323	33	15	25	5	2	1	—	—	—	—	1	4	
西祖谷山村	379	290	31	22	19	7	1	1	—	5	1	2	—	—	

資料 農林水産省経済局「1985年農業センサス・1990年世界農林業センサス」

## 47 市 町 村 別 農 業

(単位：台)

市 町 村	動力耕うん機・農用トラクター		動 力 防 除 機		動 力 田 植 機	
	個 人	共 有	個 人	共 有	個 人	共 有
昭 和 60 年	58,227	1,420	24,107	390	21,451	1,822
平 成 2 年	59,766	1,304	23,720	269	22,989	1,267
徳 島 市	7,078	173	2,583	20	2,599	157
鳴 門 市	3,551	31	1,241	4	830	29
小 松 島 市	2,251	51	723	10	1,170	42
阿 南 市	4,962	141	2,355	20	2,674	165
勝 浦 町	543	29	756	7	169	35
上 勝 町	506	3	338	1	104	7
佐 那 河 内 村	547	9	612	12	259	14
石 井 町	2,770	114	839	15	1,163	73
神 山 町	1,213	10	1,015	1	311	28
那 賀 川 町	1,099	75	224	8	654	58
羽 ノ 浦 町	699	53	141	6	363	34
鷺 敷 町	374	9	155	3	213	12
相 生 町	734	12	291	1	347	38
上 那 賀 町	253	4	164	2	112	10
木 沢 村	101	3	49	3	46	5
木 頭 村	140	6	132	—	36	6
由 岐 町	116	—	47	1	45	1
日 和 佐 町	682	12	350	—	395	17
牟 岐 町	309	4	157	—	174	8
海 南 町	710	15	326	4	351	14
海 部 町	297	12	120	2	163	9
宍 喰 町	270	11	145	1	138	5
松 茂 町	568	11	133	2	30	1
北 島 町	601	7	168	2	225	5
藍 住 町	1,406	31	461	8	429	31
板 野 町	1,560	15	540	5	563	17
上 板 野 町	1,918	27	704	4	795	33
吉 野 町	1,007	1	392	—	480	5
土 成 町	1,955	35	765	9	669	33
市 場 町	2,222	42	1,067	11	1,038	33
阿 波 町	2,290	19	949	8	1,240	25
鴨 島 町	2,137	53	688	9	806	57
川 島 町	871	8	265	1	380	15
山 川 町	1,374	14	434	3	569	33
美 郷 村	272	5	164	3	51	1
美 脇 町	2,404	17	864	5	933	25
美 馬 町	1,903	5	766	3	552	15
半 田 町	504	2	140	—	74	3
貞 光 町	653	32	124	5	79	4
一 宇 村	39	3	31	—	—	—
穴 吹 町	869	47	208	12	245	26
木 屋 平 村	121	6	56	1	3	1
三 野 町	1,088	23	492	8	325	25
三 好 町	1,212	32	444	14	365	40
池 田 町	1,157	51	326	20	265	25
山 城 町	397	7	168	3	36	3
井 川 町	637	6	187	2	165	7
三 加 茂 町	1,281	24	405	10	332	36
東 祖 谷 山 村	72	—	8	—	20	—
西 祖 谷 山 村	43	4	8	—	4	1

資料 農林水産省経済局「1985年農業センサス・1990年世界農林業センサス」

用 機 械 (昭和60・平成2年)

乗用型スピードスプレーヤー		バ イ ン ダ ー		自脱型コンバイン		米 麦 用 乾 燥 機	
個 人	共 有	個 人	共 有	個 人	共 有	個 人	共 有
570	36	17,096	825	12,120	753	20,068	362
588	23	14,740	423	15,322	724	19,752	370
28	2	1,398	42	2,135	108	3,012	59
177	2	764	14	325	3	575	8
30	1	618	15	1,056	36	1,265	27
36	—	817	15	2,295	149	2,501	28
7	1	139	14	104	9	285	12
—	1	192	8	39	3	197	3
3	1	253	15	62	7	172	1
9	1	738	26	779	42	1,097	31
8	—	336	15	52	1	76	2
3	1	74	4	683	69	733	37
6	—	61	4	362	23	379	25
8	—	164	4	99	7	237	5
4	—	333	12	220	20	422	4
—	—	142	8	34	1	80	2
—	—	57	2	1	—	14	—
—	—	64	7	21	2	14	1
—	—	31	1	34	2	45	1
2	1	139	—	349	13	443	2
1	—	31	—	198	7	222	4
3	—	195	3	344	12	467	4
—	—	55	2	159	3	188	2
—	1	136	2	97	3	174	1
43	—	24	—	20	1	30	1
10	—	89	1	167	4	267	4
23	—	229	14	311	16	387	9
22	1	411	6	256	11	293	6
19	1	392	5	571	12	491	1
1	—	175	1	387	6	418	2
27	1	467	15	394	9	197	2
9	—	676	13	589	15	768	7
15	—	816	5	713	10	806	5
9	3	626	34	364	15	496	7
29	1	325	6	152	6	189	3
9	—	498	18	226	9	286	6
1	—	57	1	3	1	1	—
3	1	805	11	513	12	630	5
18	—	541	6	316	3	368	5
1	—	82	4	16	—	13	—
6	—	89	1	35	—	46	—
—	—	—	—	—	—	—	—
11	1	250	12	80	8	68	9
—	1	2	—	—	—	—	—
1	—	243	5	183	22	403	6
2	—	348	19	215	14	372	13
1	1	339	21	58	9	110	10
—	—	54	1	1	—	4	—
—	—	184	2	48	1	110	3
3	—	270	8	255	19	401	7
—	—	9	1	—	—	—	—
—	—	2	—	1	1	—	—

## 48 農作物の作付面積

## (1) 穀 類 (平成2～4年)

(単位：面積・ヘクタール，収穫量・トン)

区 分 市町村	水 稲		陸 稲		小 麦		二条大麦		裸 麦	
	作付面積	収穫量	作付面積	収穫量	作付面積	収穫量	作付面積	収穫量	作付面積	収穫量
平成2年	16,400	71,200	5	103	879	3,230	2,180	6,850	336	870
3	16,300	71,100	5	7	802	2,260	1,790	3,630	279	430
4	16,700	71,000	5	8	649	2,100	1,250	2,800	156	296
徳島市	2,060	9,110	—	—	0	0	9	16	—	—
鳴門市	516	2,240	—	—	—	—	—	—	—	—
小松島市	1,270	4,700	—	—	—	—	—	—	—	—
阿南市	2,590	10,300	—	—	0	1	1	2	—	—
勝浦町	148	636	—	—	—	—	—	—	—	—
上勝町	68	252	—	—	—	—	—	—	—	—
佐那内村	57	262	—	—	—	—	0	0	—	—
石井町	731	3,460	—	—	2	5	10	22	0	0
神山町	153	574	—	—	—	—	—	—	—	—
那賀川町	766	3,190	—	—	—	—	—	—	—	—
羽ノ浦町	275	1,170	—	—	—	—	—	—	—	—
鷺敷町	99	392	—	—	—	—	—	—	—	—
相生町	202	747	—	—	—	—	—	—	—	—
相賀町	46	151	—	—	—	—	—	—	—	—
木沢村	19	59	—	—	—	—	—	—	—	—
木頭村	25	84	—	—	—	—	—	—	—	—
由岐町	38	128	—	—	—	—	—	—	—	—
和佐町	280	984	—	—	—	—	—	—	—	—
日牟岐町	150	559	—	—	—	—	—	—	—	—
海部町	263	1,040	—	—	—	—	—	—	—	—
南部町	159	621	—	—	—	—	—	—	—	—
宍喰町	140	526	—	—	—	—	—	—	—	—
松茂町	15	58	—	—	—	—	—	—	—	—
松島町	142	571	—	—	—	—	—	—	—	—
藍住町	294	1,290	—	—	1	3	3	7	—	—
板野町	402	1,790	—	—	2	7	15	33	—	—
上板町	581	2,630	—	—	3	10	155	346	1	3
吉野町	355	1,550	—	—	1	3	177	396	0	0
土成町	529	2,280	—	—	37	123	45	99	0	0
市場町	756	3,570	—	—	6	16	130	274	4	7
阿波町	800	3,980	—	—	25	64	319	686	13	22
鳴島町	475	2,130	—	—	16	38	15	31	—	—
山川町	169	806	—	—	7	16	11	22	1	2
山川町	300	1,430	—	—	6	14	92	197	1	2
美郷村	20	66	—	—	0	0	—	—	0	0
脇町	544	2,380	—	—	101	340	188	478	28	53
美馬町	290	1,250	0	0	139	475	12	29	10	19
半田町	39	160	0	0	1	3	—	—	2	3
貞光町	54	218	1	2	4	13	0	0	24	42
一宇村	0	0	0	0	—	—	—	—	1	2
穴吹町	132	550	1	1	5	17	48	118	23	39
木屋平村	2	5	0	0	—	—	—	—	—	—
三野町	139	626	—	—	80	260	4	11	5	11
三好町	174	788	0	0	66	214	10	25	21	48
池田町	97	359	1	2	0	1	—	—	14	28
山城町	32	88	0	0	0	1	—	—	1	2
井川町	50	207	2	3	6	19	—	—	5	9
三加茂町	207	938	0	0	141	460	3	8	2	4
東祖谷山村	10	21	0	0	—	—	—	—	—	—
西祖谷山村	3	7	0	0	—	—	—	—	—	—

注 ラウンド方式により総数に一致しない。  
資料 中国四国農政局徳島統計情報事務所



及び収穫量(続き)

(2) いも類・大豆(平成2～4年)

(単位:面積・ヘクタール, 収穫量・トン)

区 分 市町村	かんしょ		春 植 え ばれいしょ		秋 植 え ばれいしょ		さといも		大 豆	
	作付面積	収穫量	作付面積	収穫量	作付面積	収穫量	作付面積	収穫量	作付面積	収穫量
平成2年	1,320	25,700	540	10,300	44	590	153	1,660	1,410	1,850
3	1,320	26,400	507	8,570	41	566	151	1,780	1,380	1,900
4	1,310	28,200	423	7,370	41	593	148	1,700	1,220	1,760
徳島市	249	5,800	43	772	2	28	11	121	90	152
鳴門市	622	14,100	6	108	2	27	3	32	19	22
小松市	10	150	7	84	0	0	3	27	10	17
阿南市	15	195	9	146	2	30	6	74	43	47
勝浦町	2	29	3	36	0	0	1	9	0	0
上勝町	5	75	2	23	0	0	1	4	0	0
佐那河内村	0	2	3	36	0	0	1	9	2	3
石井町	1	15	40	770	1	15	7	81	66	110
神山町	9	140	5	60	0	0	2	18	7	10
那賀川町	4	55	2	35	—	—	1	10	16	20
羽ノ浦町	4	50	1	21	—	—	1	8	12	15
鷺敷町	0	5	2	28	—	—	0	5	5	5
相生町	2	23	2	34	—	—	1	8	5	5
相那賀町	1	11	3	38	—	—	0	4	3	3
木沢村	1	10	1	12	—	—	0	3	2	2
木頭村	1	10	1	15	—	—	0	3	3	3
由岐町	1	13	0	5	—	—	0	2	0	0
日和佐町	5	62	1	22	—	—	1	6	5	5
日牟岐町	3	36	2	23	—	—	0	3	5	5
海部町	3	37	2	32	—	—	1	10	4	4
海部町	1	12	0	7	—	—	1	9	4	3
宍喰町	3	36	1	14	—	—	0	5	2	2
松北町	170	3,830	—	—	—	—	0	4	2	2
藍住町	32	694	1	17	1	14	3	33	24	28
藍板町	1	15	2	42	2	29	2	22	35	42
上野町	3	45	3	53	4	59	2	22	18	21
上板町	3	45	6	120	3	44	3	33	44	52
吉野町	2	29	6	96	3	44	2	21	20	23
吉土町	1	15	9	158	5	73	2	21	40	46
市場町	16	274	12	242	3	45	15	191	60	97
阿波町	7	103	16	293	2	30	4	48	154	256
鴨島町	3	47	29	531	2	29	18	234	37	61
川島町	8	120	19	369	2	28	10	130	39	64
山川町	7	97	8	138	2	28	4	44	51	80
美郷村	9	114	1	13	0	0	0	3	5	6
美脇町	12	211	15	272	2	24	6	59	88	124
美馬町	5	89	21	440	1	14	5	49	60	91
半田町	5	87	16	253	0	3	3	28	31	38
貞光町	7	121	9	144	1	12	3	29	17	22
一文字村	5	78	13	169	0	1	1	8	5	5
穴吹町	6	102	17	314	1	12	3	29	32	42
木屋平村	6	94	5	65	—	—	1	8	7	8
三野町	6	113	6	102	0	1	2	24	26	41
三好町	3	56	8	136	0	1	2	25	33	52
池田町	12	221	16	275	0	1	4	50	24	37
山城町	7	128	10	164	0	0	3	30	14	18
井川町	9	168	10	168	0	0	2	24	12	17
三加茂町	7	132	12	205	0	1	3	36	25	39
東祖谷山村	10	163	9	144	—	—	2	20	9	11
西祖谷山村	5	82	8	128	—	—	2	20	2	2

注 ラウンド方式により総数に一致しない。  
資料 中国四国農政局徳島統計情報事務所

## 48 農作物の作付面積

### (3) 野 菜 類

(単位：面積・ヘクタール，収穫量・トン)

区 分	きゅうり		ト マ ト		な す		ピーマン		かぼちゃ		いちご	
	作付面積	収穫量	作付面積	収穫量	作付面積	収穫量	作付面積	収穫量	作付面積	収穫量	作付面積	収穫量
平成 2 年	281	22,000	145	8,310	227	12,800	64	1,790	76	1,470	168	4,810
3	249	19,800	146	8,340	230	13,600	75	2,070	70	1,300	155	4,430
4	241	19,500	141	8,270	233	15,200	80	2,390	68	1,360	146	4,420
徳島市	16	1,740	18	1,800	13	781	6	242	4	80	45	1,430
鳴門市	5	324	3	146	3	151	2	89	2	38	1	27
小松島市	16	2,450	4	304	2	146	0	16	1	19	9	251
阿南市	11	1,200	10	551	6	212	5	139	4	66	20	643
勝浦町	4	361	2	81	3	200	1	23	1	13	5	138
上勝町	1	38	1	31	1	26	0	6	0	5	0	2
佐那河内村	1	27	0	17	0	16	1	41	0	5	11	339
石井町	15	1,070	3	192	6	387	2	76	3	63	1	28
神山町	2	68	1	28	1	26	1	32	1	13	1	20
那賀川町	6	755	1	33	1	23	1	15	1	14	3	101
ノ浦町	9	1,180	1	37	1	20	1	11	1	10	2	54
鷲敷町	0	13	0	11	1	14	0	13	1	8	5	181
相生町	1	15	1	25	1	18	0	7	1	12	—	—
上那賀町	0	12	0	11	0	10	0	4	0	6	—	—
木村	0	9	0	5	0	7	0	2	0	3	—	—
木頭村	0	9	0	8	0	10	0	2	0	6	—	—
由岐町	0	9	0	5	0	8	0	12	0	3	0	12
日和佐町	1	62	1	13	1	16	1	17	1	12	0	3
日牟岐町	2	147	0	17	0	10	0	4	1	9	—	—
海部町	6	849	1	22	1	22	1	17	1	14	—	—
海部町	2	250	1	20	1	14	0	7	0	7	—	—
海部町	8	1,270	0	8	0	10	0	4	0	6	1	20
松茂島町	1	38	0	3	1	26	—	—	1	10	—	—
北島町	2	143	2	98	2	103	—	—	1	20	—	—
藍住町	10	946	4	192	3	159	1	26	2	46	0	9
板野町	9	841	3	151	5	336	1	26	2	46	3	114
上野町	6	470	3	161	8	576	2	93	1	23	2	96
吉野町	2	148	5	252	5	390	5	185	2	46	2	53
土成町	8	824	19	1,340	3	158	9	387	2	46	8	256
市場町	7	490	4	272	28	2,290	0	5	7	168	8	240
阿波町	2	105	13	702	47	4,230	0	3	2	46	7	210
阿波島町	5	314	2	96	20	2,080	1	26	5	120	—	—
川島町	4	179	3	183	3	225	1	32	2	46	1	26
山川町	13	526	0	12	2	74	2	47	2	42	—	—
美郷村	0	7	0	26	1	33	1	27	0	2	—	—
美脇村	6	280	4	140	8	406	6	150	2	30	1	18
美馬町	14	621	5	220	5	225	5	124	2	40	1	9
半田町	2	63	1	28	1	25	1	16	1	11	—	—
貞光町	4	118	3	210	1	23	3	51	2	32	0	3
一文字村	2	46	1	21	1	17	—	—	0	2	—	—
穴吹村	3	99	3	99	3	117	1	20	1	15	—	—
木屋平村	1	25	1	20	1	16	1	16	0	2	—	—
三野町	5	215	2	84	10	420	1	21	2	42	1	17
三好町	3	120	2	85	10	400	1	22	2	30	1	8
池田町	5	210	6	238	7	210	10	230	1	19	1	18
山城町	1	35	1	19	2	29	3	57	1	16	—	—
井川町	2	80	1	20	4	130	1	18	1	17	—	—
三加茂町	16	700	5	220	8	320	1	22	1	20	6	90
東祖谷山村	1	17	0	3	1	12	1	7	0	3	—	—
西祖谷山村	1	17	0	3	1	12	0	3	0	3	—	—

注1. ラウンド方式により総数に一致しない。2. トマトはミニトマトを含む数値である。

資料 中国四国農政局徳島統計情報事務所

及び収穫量(続き)  
(平成2～4年)

キャベツ		はくさい		ほうれんそう		ねぎ		たまねぎ		レタス	
作付面積	収穫量	作付面積	収穫量	作付面積	収穫量	作付面積	収穫量	作付面積	収穫量	作付面積	収穫量
477	14,900	196	7,130	1,190	16,600	192	4,070	215	8,410	420	8,010
440	16,500	211	9,380	1,170	13,700	201	4,690	205	8,480	458	10,300
404	15,800	208	10,400	1,180	14,300	204	4,860	206	9,110	468	10,200
69	3,990	27	1,970	676	8,170	128	3,590	6	243	4	74
6	198	3	189	5	63	2	25	3	108	2	34
3	120	2	70	3	30	1	18	2	72	1	22
11	365	10	384	12	195	8	133	9	360	1	19
1	24	1	68	2	14	1	18	1	35	0	1
0	9	1	40	2	17	1	15	1	30	0	1
0	13	1	40	4	39	6	110	1	33	0	1
50	2,730	11	760	281	3,470	2	43	3	135	3	55
2	53	2	85	2	19	1	17	1	33	2	28
13	504	2	85	2	27	5	90	4	231	1	9
13	489	1	51	1	13	3	56	1	40	0	5
1	29	1	36	1	9	0	6	1	29	0	2
2	43	1	50	1	13	1	10	1	39	—	—
1	25	1	27	1	8	0	5	1	23	—	—
0	11	0	14	0	4	0	3	0	13	—	—
1	25	1	21	0	5	0	5	0	14	—	—
0	11	0	14	0	4	0	3	0	14	—	—
1	33	1	43	1	13	1	10	1	38	0	2
1	23	1	21	0	6	4	63	1	21	—	—
2	44	2	58	2	23	1	13	1	37	0	3
1	27	1	37	0	6	0	7	1	22	0	2
1	26	1	29	0	6	0	6	1	21	—	—
2	68	1	62	1	13	0	6	1	33	0	1
23	878	2	124	21	304	2	25	1	34	3	50
26	956	18	1,290	5	64	9	169	2	80	3	54
11	376	3	247	7	89	2	38	2	86	6	114
7	230	3	206	27	384	1	19	15	960	32	739
4	119	1	68	1	16	1	17	1	45	250	5,780
5	157	1	68	1	17	1	17	15	960	83	1,900
28	1,120	28	1,970	4	36	1	18	26	1,200	8	154
6	181	2	108	33	307	1	14	26	1,200	48	920
19	690	4	243	17	173	2	32	6	234	3	47
5	158	5	284	2	19	1	14	2	68	3	39
2	68	1	27	7	68	1	13	3	102	0	2
2	41	0	10	0	3	0	2	1	33	0	1
6	162	9	251	19	184	2	31	5	235	4	50
10	243	17	401	10	111	1	19	7	308	2	25
2	46	4	74	1	14	1	15	2	58	—	—
4	75	4	95	2	16	1	15	2	66	1	10
2	40	2	42	1	6	1	12	1	25	—	—
5	128	5	109	6	63	1	21	4	148	1	14
1	20	2	40	0	1	1	12	1	25	—	—
5	117	3	81	4	39	1	15	4	154	1	12
4	84	3	81	3	31	1	16	10	397	2	25
22	498	7	173	7	67	2	21	13	518	3	36
3	67	2	48	1	10	1	10	2	60	—	—
5	116	2	45	2	18	1	12	2	75	—	—
13	294	4	106	3	35	1	16	10	380	1	14
1	21	2	39	1	8	1	10	1	20	—	—
2	26	2	39	1	8	1	10	1	21	—	—

## 48 農作物の作付面積

### (3) 野 菜

区 分	す い か		露地メロン		さやえんどう		えだまめ		さやいんげん	
	作付面積	収穫量	作付面積	収穫量	作付面積	収穫量	作付面積	収穫量	作付面積	収穫量
平成2年	182	4,480	51	1,140	321	1,770	267	2,080	182	1,200
3	168	3,560	49	1,010	322	1,440	265	1,930	178	1,130
4	164	3,650	44	976	328	1,810	276	2,150	175	1,140
徳島市	7	168	3	72	3	14	158	1,260	6	39
鳴門市	2	46	0	4	6	27	—	—	4	27
小松島市	2	32	1	20	1	4	8	42	2	11
阿南市	5	95	0	6	2	8	5	32	5	41
勝浦町	0	6	0	2	1	3	0	1	1	3
上浦町	0	4	—	—	1	5	0	0	0	2
佐那河内村	0	4	0	4	1	4	0	1	1	5
石井町	2	48	2	39	2	9	76	593	5	33
神山町	1	9	—	—	1	4	2	8	5	30
賀川町	1	16	—	—	0	1	1	8	0	3
那羽浦町	1	11	—	—	0	1	2	10	1	6
鷺敷町	1	8	—	—	0	1	0	1	0	3
相生町	1	10	—	—	1	2	1	3	0	3
上那賀町	0	6	—	—	0	0	—	—	1	3
木沢村	0	4	—	—	0	0	—	—	1	3
木頭村	0	6	—	—	0	0	—	—	0	2
由岐町	0	5	—	—	0	0	—	—	1	8
日和佐町	1	10	—	—	1	2	—	—	1	7
日牟岐町	0	6	—	—	0	1	—	—	1	8
海部町	1	12	—	—	0	1	—	—	1	8
海部町	1	9	—	—	0	1	—	—	1	6
海部町	0	6	—	—	0	1	—	—	2	10
海部町	1	24	—	—	1	4	—	—	0	1
海部町	1	24	—	—	2	9	2	16	1	7
藍板住町	2	48	1	10	3	15	2	16	4	29
藍板上野町	2	48	0	4	6	29	7	59	6	44
藍板上野町	1	25	1	20	9	47	6	52	7	51
藍板上野町	1	25	1	20	7	36	2	16	5	39
藍板上野町	1	25	19	418	22	119	2	16	14	109
市阿場町	67	1,680	3	70	74	456	—	—	7	50
市阿波島町	22	550	4	112	67	415	—	—	11	73
市川島町	4	100	—	—	6	29	—	—	4	27
市川島町	5	113	0	5	10	61	—	—	2	11
市川島町	3	75	0	5	15	92	—	—	1	6
美脇郷	0	7	—	—	1	9	—	—	1	6
美脇馬田町	4	81	1	25	16	78	2	9	16	89
美脇馬田町	2	40	0	6	22	109	—	—	14	80
美脇馬田町	1	13	—	—	4	12	—	—	5	22
美脇馬田町	3	40	—	—	3	10	—	—	7	37
一穴宇村	1	12	—	—	2	5	—	—	1	4
一穴吹村	2	40	2	30	14	58	—	—	8	42
木屋平村	—	—	—	—	1	3	—	—	1	4
三三野町	2	23	1	17	6	33	—	—	3	26
三三野町	2	23	1	17	3	17	—	—	2	18
池田町	5	59	—	—	2	11	—	—	8	50
池田町	2	19	—	—	1	5	—	—	2	9
池田町	1	12	—	—	2	10	—	—	1	8
池田町	2	23	4	70	9	51	—	—	4	34
池田町	1	4	—	—	0	0	—	—	1	3
池田町	0	2	—	—	0	0	—	—	0	1

及び収穫量 (続き)  
類 (続き)

ブロッコリー		カリフラワー		だいこん		かぶ		にんじん		ごぼう	
作付面積	収穫量	作付面積	収穫量	作付面積	収 穫 量	作付面積	収穫量	作付面積	収穫量	作付面積	収穫量
188	1,150	143	2,640	997	56,200	120	4,640	1,040	39,400	161	3,640
245	2,030	143	3,810	1,090	76,700	112	3,690	1,060	38,000	159	3,430
269	2,710	141	4,430	1,030	74,700	119	4,340	1,150	46,700	160	3,700
152	1,730	85	2,980	53	4,070	23	1,010	81	3,290	79	2,050
2	15	2	24	414	38,900	3	90	3	66	1	15
6	52	0	3	4	205	5	149	1	9	1	10
5	41	0	6	18	834	9	252	122	4,170	3	44
0	2	0	3	6	412	0	7	0	13	0	3
0	1	—	—	2	85	0	2	0	2	0	1
0	2	0	2	2	86	0	5	0	4	0	1
10	105	1	15	43	3,110	7	280	63	2,500	30	750
0	2	0	2	4	165	1	20	0	6	1	15
4	39	—	—	3	150	1	22	2	61	1	10
0	1	—	—	2	94	1	14	5	166	0	7
—	—	—	—	2	72	0	9	1	39	0	7
—	—	—	—	3	116	1	11	1	9	1	8
—	—	—	—	1	60	0	6	0	3	0	5
—	—	—	—	1	34	0	4	0	3	0	3
—	—	—	—	1	43	0	6	0	4	0	3
—	—	—	—	1	26	0	4	0	11	0	3
—	—	—	—	2	108	1	11	5	158	1	8
—	—	—	—	1	60	0	7	1	22	0	3
—	—	—	—	3	117	1	14	7	211	1	8
—	—	—	—	1	63	0	9	18	629	0	5
—	—	—	—	1	52	1	21	11	379	0	3
—	—	1	21	71	(600) 6,350	0	7	0	2	0	2
0	2	3	66	26	(200) 2,180	2	45	3	92	0	3
2	17	35	980	10	615	7	301	383	17,100	2	44
0	2	2	46	22	(100) 1,500	28	1,200	211	9,470	6	126
4	30	2	32	13	(100) 885	8	344	91	3,800	2	34
2	13	1	16	4	198	1	26	3	93	0	2
2	15	8	216	3	247	1	26	1	33	0	2
30	255	0	3	62	( 70) 4,300	2	45	20	706	2	41
31	249	—	—	6	336	1	23	0	3	0	5
1	6	—	—	46	(110) 2,850	3	90	78	2,890	3	60
1	6	—	—	12	( 48) 725	1	30	8	266	4	72
4	28	—	—	8	430	0	5	0	2	1	14
—	—	—	—	1	30	0	1	0	1	0	1
1	7	1	12	16	550	1	27	2	33	3	52
1	7	0	4	16	526	1	27	4	69	2	34
—	—	—	—	7	234	1	19	1	14	1	15
0	1	0	2	7	225	1	19	1	14	1	15
—	—	—	—	2	51	0	3	0	3	1	13
0	1	0	2	10	344	1	22	6	121	2	32
—	—	—	—	5	139	0	3	0	3	1	12
1	8	—	—	12	337	1	22	2	19	1	17
5	40	—	—	12	349	1	14	2	26	1	17
1	5	—	—	37	990	1	23	3	44	2	35
—	—	—	—	9	252	1	13	1	13	1	15
1	6	—	—	13	348	1	16	2	18	1	16
3	26	—	—	22	606	1	22	2	27	2	34
—	—	—	—	6	126	0	5	0	3	1	12
—	—	—	—	6	126	0	5	0	4	1	11

## 48 農作物の作付面積

## (3) 野菜類(続き)

区 分 市町村	未 成 熟 とうもろこし		れん こん		しろ うり		その他つけな		たけのこ	
	作付面積	収穫量	作付面積	収穫量	作付面積	収穫量	作付面積	収穫量	作付面積	収穫量
平成 2 年	394	3,440	786	13,000	114	12,000	555	18,700	1,370	14,600
3	369	2,990	774	13,400	114	11,400	543	18,100	1,370	13,700
4	359	3,040	773	10,400	102	10,300	526	17,900	1,370	11,500
徳島市	34	323	100	1,390	6	558	82	2,930	4	36
鳴門市	5	48	410	5,540	—	—	3	69	—	—
小松島市	1	8	1	7	—	—	8	68	200	2,300
阿南市	8	56	—	—	—	—	6	124	1,080	8,600
勝浦町	1	7	—	—	—	—	3	24	5	49
上浦町	0	1	—	—	—	—	0	1	1	7
佐那内村	2	12	—	—	—	—	1	6	1	10
石井町	70	665	—	—	14	1,300	90	3,780	—	—
神山町	2	12	—	—	—	—	1	7	1	7
那賀川町	3	18	—	—	2	180	1	14	—	—
那羽浦町	1	10	—	—	—	—	0	9	1	8
鷺敷町	1	8	—	—	—	—	0	9	45	293
相生町	1	8	—	—	—	—	1	13	7	53
上那賀町	3	14	—	—	—	—	1	10	—	—
木沢村	2	8	—	—	—	—	0	6	—	—
木頭村	1	8	—	—	—	—	0	6	—	—
由岐町	0	2	—	—	—	—	0	4	8	44
日和佐町	2	9	—	—	—	—	1	11	7	46
日牟岐町	1	1	—	—	—	—	0	8	5	30
海部町	1	8	—	—	—	—	1	11	5	33
海部町	1	7	—	—	—	—	0	9	1	6
海穴町	1	6	—	—	—	—	0	8	1	6
松茂町	1	10	101	1,360	—	—	1	12	—	—
松島町	2	19	43	559	—	—	1	12	—	—
藍住町	15	150	50	650	18	1,890	7	294	—	—
板野町	7	70	68	850	46	4,830	39	1,640	—	—
上野町	11	110	0	2	3	270	53	2,390	—	—
吉野町	17	170	—	—	—	—	2	56	—	—
土成町	16	160	0	2	—	—	13	494	—	—
市場町	6	57	—	—	2	186	72	1,550	—	—
阿波町	4	38	—	—	—	—	12	444	—	—
鳴島町	38	361	—	—	11	1,020	44	1,610	—	—
山川町	4	36	—	—	0	27	31	1,170	—	—
山川町	5	44	—	—	—	—	2	45	—	—
美郷村	0	1	—	—	—	—	1	16	—	—
美脇村	9	69	—	—	—	—	3	38	—	—
美馬町	6	39	—	—	—	—	3	51	—	—
半田町	8	54	—	—	—	—	2	25	—	—
貞光町	7	43	—	—	—	—	1	10	—	—
一宇村	5	21	—	—	—	—	1	9	—	—
穴吹村	7	34	—	—	—	—	3	45	—	—
木屋平村	6	25	—	—	—	—	1	9	—	—
三野町	5	33	—	—	—	—	6	162	—	—
三好町	6	40	—	—	—	—	9	243	—	—
池田町	10	65	—	—	—	—	4	94	—	—
井城町	5	31	—	—	—	—	1	10	—	—
井川町	5	32	—	—	—	—	2	27	—	—
三加茂町	7	47	—	—	—	—	11	297	—	—
東祖谷山村	3	18	—	—	—	—	1	9	—	—
西祖谷山村	3	18	—	—	—	—	1	9	—	—

及び収穫量(続き)

(4) 果 樹 類 (平成2～4年)

(単位：面積・ヘクタール，収穫量・トン)

区 分	み かん		なつみかん		はっさく		す だ ち		ゆ ず		そ の 他 かんきつ類	
	栽培面積	収穫量	栽培面積	収穫量	栽培面積	収穫量	栽培面積	収穫量	栽培面積	収穫量	栽培面積	収穫量
平成2年	1,660	36,500	66	467	488	8,310	590	8,920	344	2,870	126	1,610
3	1,560	38,500	42	422	351	6,630	602	8,100	361	2,610	107	1,390
4	1,500	37,500	41	413	322	6,250	608	7,910	369	3,240	106	1,470
徳島市	267	6,750	2	23	13	260	72	1,040	1	9	8	104
鳴門市	2	34	2	12	33	693	16	148	0	1	0	4
小松島市	141	3,620	1	11	4	64	10	146	0	2	7	84
阿南市	276	7,860	12	150	17	298	82	1,390	5	55	4	42
勝浦町	610	14,800	0	1	7	105	58	675	16	136	20	266
上勝町	0	7	0	0	0	1	32	450	9	165	38	570
佐那河内村	165	3,660	0	1	2	32	108	1,270	9	110	5	50
石井町	0	3	—	—	0	1	0	1	—	—	—	—
神山町	0	5	1	6	9	207	120	1,670	12	120	11	198
那賀川町	0	6	0	2	—	—	0	2	—	—	—	—
羽ノ浦町	4	102	1	11	1	17	2	33	—	—	—	—
鷲敷町	3	57	1	10	1	16	9	156	3	35	4	58
相那賀町	1	11	1	10	1	14	9	136	14	143	2	23
上那賀町	0	6	—	—	0	4	2	23	50	546	3	26
木沢村	0	4	—	—	—	—	3	38	16	182	1	13
木頭村	0	4	—	—	—	—	1	10	68	736	2	15
由岐町	3	49	1	11	1	14	2	26	2	17	0	3
日和佐町	0	6	—	—	1	16	2	14	4	30	0	2
牟岐町	1	13	—	—	1	14	1	8	4	27	—	—
海部町	1	13	1	11	1	16	2	8	18	77	—	—
海部町	0	6	—	—	0	5	0	6	17	80	—	—
宍喰町	1	16	1	11	1	16	1	8	9	56	—	—
松茂島町	—	—	—	—	0	2	0	1	—	—	—	—
北島町	—	—	—	—	0	2	1	1	—	—	—	—
藍住町	1	16	—	—	0	4	0	1	—	—	—	—
板野町	5	94	0	0	2	42	9	149	0	1	—	—
上野町	1	17	1	7	10	210	5	83	—	—	—	—
吉野町	1	17	—	—	1	20	3	44	—	—	1	9
土成町	2	33	1	7	15	315	7	90	1	1	—	—
市場町	1	13	—	—	8	103	6	32	—	—	—	—
阿波町	0	0	—	—	1	14	0	1	—	—	—	—
鴨島町	4	72	—	—	12	188	2	7	1	—	—	—
川島町	3	39	—	—	2	27	2	12	1	6	—	—
山川町	9	156	14	127	1	14	2	13	2	6	—	—
美郷村	0	0	—	—	—	—	12	70	7	24	—	—
美脇町	—	—	0	0	32	557	1	3	2	1	—	—
美馬町	—	—	1	2	63	1,230	1	0	1	1	—	—
半田町	—	—	—	—	0	6	1	1	4	2	—	—
貞光町	—	—	—	—	11	171	0	0	23	168	—	—
一宇村	—	—	—	—	—	—	0	0	0	1	—	—
穴吹町	—	—	—	—	7	117	2	11	8	52	—	—
木屋平村	—	—	—	—	—	—	0	1	22	210	—	—
三好町	—	—	—	—	48	1,180	7	30	6	24	—	—
三好町	—	—	—	—	1	17	3	24	3	13	—	—
池田町	1	7	—	—	4	96	3	14	3	14	—	—
山城町	—	—	—	—	8	112	5	27	4	23	0	—
井川町	—	—	—	—	1	14	1	7	10	48	—	—
三加茂町	—	—	—	—	1	15	3	37	12	109	—	—
東祖谷山村	—	—	—	—	—	—	—	—	0	1	—	—
西祖谷山村	—	—	—	—	1	11	0	1	2	12	—	—

注 ラウンド方式により総数に一致しない。  
資料 中国四国農政局徳島統計情報事務所





及び収穫量(続き)  
類(続き)

も も		う め		び わ		か き 計		かき計のうち 渋 柿		く り	
栽培面積	収穫量	栽培面積	収穫量	栽培面積	収穫量	栽培面積	収穫量	栽培面積	収穫量	栽培面積	収穫量
94	1,450	560	3,200	37	173	447	7,050	263	3,840	500	335
93	1,410	555	2,670	37	156	452	6,130	268	3,190	483	328
95	1,480	555	2,210	37	174	443	6,630	264	3,570	456	324
1	9	12	45	3	14	14	143	6	69	1	2
22	378	17	68	2	9	23	581	5	133	3	3
0	1	4	12	2	6	3	33	2	23	2	3
—	—	16	57	3	18	19	168	3	34	43	46
0	1	24	94	1	5	11	132	7	84	2	4
—	—	8	32	1	3	4	42	3	33	1	1
0	2	15	79	1	4	6	65	3	35	2	3
—	—	1	4	—	—	1	11	0	2	0	—
1	9	128	801	2	8	15	170	9	113	4	7
—	—	0	1	0	1	0	2	0	1	—	—
—	—	1	4	0	2	1	10	1	7	0	0
—	—	5	20	0	2	2	21	1	14	7	8
—	—	6	24	0	2	3	30	1	15	8	9
—	—	4	15	1	3	2	18	1	13	3	3
—	—	3	11	1	2	1	9	1	7	3	3
—	—	4	15	0	1	1	10	1	8	3	3
—	—	1	3	0	1	1	9	1	7	0	0
—	—	1	4	1	3	1	9	1	6	2	1
—	—	3	12	1	3	3	30	2	22	1	1
—	—	8	34	1	4	5	52	3	29	5	6
—	—	2	8	0	2	3	30	2	22	2	2
—	—	2	4	—	—	2	18	2	15	2	2
—	—	—	—	—	—	—	—	—	—	—	—
—	—	—	—	—	—	0	—	—	—	—	—
—	—	—	—	—	—	—	—	—	—	—	—
21	303	6	21	2	9	16	389	3	72	0	—
25	419	10	38	3	15	60	1,530	22	540	0	—
2	33	4	15	1	4	1	21	—	—	—	—
19	309	17	68	11	53	22	417	13	238	0	—
—	—	27	138	—	—	8	97	5	52	3	3
—	—	11	25	—	—	7	89	4	44	1	1
—	—	4	8	—	—	28	270	22	183	1	1
—	—	4	8	—	—	10	122	8	93	1	1
1	4	15	35	—	—	1	18	0	4	2	2
—	—	66	315	—	—	4	38	2	11	5	2
1	3	17	29	—	—	14	151	9	88	9	6
2	8	7	6	—	—	21	125	17	80	4	1
—	—	3	3	—	—	42	498	39	469	6	4
—	—	14	18	—	—	7	62	4	25	13	12
—	—	5	4	—	—	13	92	12	81	9	6
—	—	13	16	—	—	9	94	7	75	22	21
—	—	16	51	—	—	4	30	3	26	11	8
—	—	3	4	—	—	5	83	2	44	6	2
—	—	6	8	—	—	21	476	17	425	4	3
0	0	16	13	—	—	16	247	11	187	55	30
—	—	9	8	—	—	4	42	3	30	96	67
—	—	10	25	—	—	3	40	1	16	15	8
—	—	3	3	—	—	6	104	5	90	18	10
—	—	1	1	—	—	0	4	0	2	32	11
—	—	3	2	—	—	0	4	0	2	49	18

注 うめ、びわの栽培面積は3年産の決定値。

## 48 農作物の作付面積及び収穫量（続き）

### (5) 豆類・雑穀（昭和63～平成4年）

（単位：面積・ヘクタール，10アール当たり収量・キログラム，収穫量・トン）

年次	そらまめ（乾燥子実）			あ わ			き び		
	作付面積	10アール 当たり収量	収 穫 量	作付面積	10アール 当たり収量	収 穫 量	作付面積	10アール 当たり収量	収 穫 量
昭和63年	67	81	54	1	110	1	9	105	9
平成元	57	83	47	1	110	1	7	107	7
2	52	83	43	2	104	2	7	100	7
3	35	91	32	2	107	2	6	101	6
4	33	91	30	2	116	2	6	107	6

年次	そ ば			小 豆			さ さ げ		
	作付面積	10アール 当たり収量	収 穫 量	作付面積	10アール 当たり収量	収 穫 量	作付面積	10アール 当たり収量	収 穫 量
昭和63年	290	87	252	109	103	112	58	124	72
平成元	295	97	286	111	100	111	58	121	70
2	293	92	270	108	94	102	54	110	59
3	290	95	276	106	96	102	50	116	58
4	282	105	296	103	98	101	39	123	48

資料 中国四国農政局徳島統計情報事務所

### (6) 飼料作物（昭和63～平成4年）

（単位：面積・ヘクタール，収穫量・トン）

年次	青 刈 え ん 麦		れ ん げ		青刈とうもろこし	
	作付面積	収 穫 量	作付面積	収 穫 量	作付面積	収 穫 量
昭和63年	74	4,350	16	778	639	44,200
平成元	68	3,970	4	180	605	41,600
2	64	3,810	0	0	618	40,000
3	64	3,680	0	0	597	39,500
4	56	3,280	0	4	588	39,700

年次	牧 草							
	計		ま め 科		い ね 科		まめ科いね科のまぜまき	
	作付面積	収 穫 量	作付面積	収 穫 量	作付面積	収 穫 量	作付面積	収 穫 量
昭和63年	1,590	106,200	2	78	1,370	93,700	217	12,400
平成元	1,560	105,500	4	149	1,330	92,000	229	13,400
2	1,490	99,800	5	252	1,260	86,800	223	12,700
3	1,470	96,600	5	249	1,240	83,900	223	12,500
4	1,380	92,900	5	304	1,140	79,000	234	13,600

資料 中国四国農政局徳島統計情報事務所

### (7) 工芸作物（昭和63～平成4年）

（単位：面積・ヘクタール，収穫量・トン）

年次	茶						葉 た ば こ						
	栽培面積		荒茶生産量				作付面積			収 穫 量			
	計	緑茶	紅茶	計	普通せん茶	番茶	紅茶	計	黄色種	阿波葉	計	黄色種	阿波葉
昭和63年	474	474	—	368	337	31	—	741	559	182	1,458	1,161	298
平成元	432	432	—	340	306	34	—	503	396	107	1,203	959	243
2	416	416	—	350	317	33	—	478	387	91	1,291	1,055	236
3	398	398	—	328	295	32	—	455	376	79	1,103	911	191
4	400	400	—	318	285	32	—	395	332	64	1,124	959	165

年次	な た ね		こんにゃくいも			こ う ぞ			み つ ま た		
	作付面積	収 穫 量	栽培面積	収 穫 面積	収 穫 量	栽培面積	収 穫 面積	収 穫 量	栽培面積	収 穫 面積	収 穫 量
昭和63年	—	—	83	26	202	4	…	…	159	…	…
平成元	—	—	70	22	165	4	…	…	159	…	…
2	—	—	81	26	186	3	…	…	159	…	…
3	—	—	78	23	171	3	…	…	145	…	…
4	—	—	73	21	160	3	…	…	138	…	…

資料 中国四国農政局徳島統計情報事務所

# 49 市町村別葉たばこの耕作面積・買入重量及び買入代金

(平成2～4年)

(単位：面積・アール，買入重量・キログラム，金額・千円)

市町村	総 数		阿 波 葉		第 1 黄 色 種		第 2 黄 色 種		買入代金
	面 積	買入重量	面 積	買入重量	面 積	買入重量	面 積	買入重量	
平成2年	47,811.2	1,291,391.0	9,122.2	235,668.5	5,924.3	150,440.5	32,764.7	905,282.0	2,389,858
3	45,517.0	1,102,650.0	7,868.5	191,432.0	6,153.1	138,241.0	31,495.4	772,977.0	2,111,203
4	39,519.5	1,123,969.5	6,351.2	165,140.5	5,267.2	146,235.0	27,901.1	812,594.0	2,137,204
徳島市	—	—	—	—	—	—	—	—	—
鳴門市	875.0	29,641.5	—	—	—	—	875.0	29,641.5	56,520
小松島市	75.0	2,264.5	—	—	75.0	2,264.5	—	—	4,214
阿南市	3,380.6	92,550.5	—	—	3,380.6	92,550.5	—	—	174,096
勝浦町	—	—	—	—	—	—	—	—	—
上勝町	—	—	—	—	—	—	—	—	—
佐那河内村	—	—	—	—	—	—	—	—	—
石井町	—	—	—	—	—	—	—	—	—
神山町	—	—	—	—	—	—	—	—	—
那賀川町	90.0	2,533.5	—	—	90.0	2,533.5	—	—	4,414
羽ノ浦町	—	—	—	—	—	—	—	—	—
鷺敷町	369.1	10,451.0	—	—	369.1	10,451.0	—	—	19,256
相生町	1,317.5	37,723.0	—	—	1,317.5	37,723.0	—	—	74,574
上那賀町	—	—	—	—	—	—	—	—	—
木沢村	—	—	—	—	—	—	—	—	—
木頭村	—	—	—	—	—	—	—	—	—
由岐町	—	—	—	—	—	—	—	—	—
和佐町	—	—	—	—	—	—	—	—	—
牟岐町	35.0	712.5	—	—	35.0	712.5	—	—	1,054
海部町	—	—	—	—	—	—	—	—	—
海部町	—	—	—	—	—	—	—	—	—
穴喰町	—	—	—	—	—	—	—	—	—
松茂島町	—	—	—	—	—	—	—	—	—
北島町	—	—	—	—	—	—	—	—	—
藍住町	—	—	—	—	—	—	—	—	—
板野町	2,061.7	60,529.5	—	—	—	—	2,061.7	60,529.5	114,654
上板野町	2,933.3	92,866.0	—	—	—	—	2,933.3	92,866.0	180,361
吉野町	363.0	11,844.5	—	—	—	—	363.0	11,844.5	22,562
土成町	6,565.7	211,353.0	—	—	—	—	6,565.7	211,353.0	402,104
市場町	1,886.5	51,178.5	—	—	—	—	1,886.5	51,178.5	95,806
阿波町	350.0	9,254.5	—	—	—	—	350.0	9,254.5	16,649
鳴島町	—	—	—	—	—	—	—	—	—
川島町	—	—	—	—	—	—	—	—	—
山川町	—	—	—	—	—	—	—	—	—
美郷村	—	—	—	—	—	—	—	—	—
美郷村	4,256.4	111,872.5	86.0	1,925.0	—	—	4,170.4	109,947.5	212,447
美馬町	4,945.7	129,548.0	145.0	2,777.0	—	—	4,800.7	126,771.0	255,404
美半町	331.0	7,309.5	331.0	7,309.5	—	—	—	—	12,321
貞光町	2,175.5	54,510.5	1,582.9	38,545.0	—	—	592.6	15,965.5	99,529
一宇村	102.3	2,454.0	102.3	2,454.0	—	—	—	—	4,201
穴吹町	450.8	11,184.0	450.8	11,184.0	—	—	—	—	20,834
木屋平村	—	—	—	—	—	—	—	—	—
三野町	1,693.4	50,011.0	1,478.5	44,769.5	—	—	214.9	5,241.5	97,667
三好町	3,732.1	107,861.5	961.5	27,447.0	—	—	2,770.6	80,414.5	202,318
池田町	756.9	17,583.0	440.2	9,996.5	—	—	316.7	7,586.5	32,326
山城町	238.9	5,429.0	238.9	5,429.0	—	—	—	—	9,905
井川町	122.0	3,287.0	122.0	3,287.0	—	—	—	—	5,933
三加茂町	412.1	10,017.0	412.1	10,017.0	—	—	—	—	18,055
東祖谷山村	—	—	—	—	—	—	—	—	—
西祖谷山村	—	—	—	—	—	—	—	—	—

## 50 園芸作物生産販売実績総括表 (平成2～4年)

(単位：面積・ヘクタール，金額・千円，生産・販売量・トン)

品目	項目 栽培 面積	生産数量	販売数量	販売金額	前年対比(%)			栽培戸数	
					生産 数量	販売 数量	販売 金額		
平成2年	23,214	467,764(t)	389,514 (t)	111,634,132	89	87	105	—	
		64,020(千本)	62,979 (千本)		100	102			
		1,708(千鉢)	1,708 (千鉢)		100	100			
3	22,747 (前年対比 98%)	1,491(千ケース)	1,353 (千ケース)	119,565,797	81	73	107	—	
		830(千本/1.8ℓ)	650 (千本/1.8ℓ)		131	109			
		9(千箱)	8 (千箱)		90	80			
4	22,302 (前年対比 98%)	463,527(t)	380,311 (t)	115,157,087	99	98	96	—	
		68,227(千本)	67,009 (千本)		106	106			
		2,030(千鉢)	2,030 (千鉢)		119	119			
計	22,302	1,134(千ケース)	1,182 (千ケース)	97,251,207	76	87	95	—	
		752(千本/1.8ℓ)	712 (千本/1.8ℓ)		91	110			
		8(千箱)	6 (千箱)		90	80			
480,720(t)	75,974(千本)	73,594.6(千本)	115,157,087	104	110	96	—		
				2,052(千鉢)	2,052 (千鉢)			109	107
				2,651(千ケース)	2,690 (千ケース)			101	101
770(千本/1.8ℓ)	6(千箱)	780 (千本/1.8ℓ)	6(千箱)	234	228	96	—		
				102	110				
				75	100				
計	22,302	455,085(t)	394,465 (t)	97,251,207	104	111	95	—	
		75,974(千本)	73,594.6(千本)		109	107			
		2,052(千鉢)	2,052 (千鉢)		101	101			
第一次生産物	果樹	5,260	79,182	60,640	14,491,368	98	109	89	13,739
	野菜	13,373	369,975	328,494	69,212,665	106	112	95	48,385
	花き	377	70,272(千本)	70,272 (千本)	8,521,547	111	111	105	3,261
			2,052(千鉢)	2,052 (千鉢)		101	101		
	特用作物	2,317	5,555	4,958	3,133,216	96	97	100	26,247
	養蚕(まゆ)	916	313	313	556,876	83	83	76	1,465
第二次生産物	種苗	59	5,702(千本)	3,322.6(千本)	1,335,535	113	85	94	712
			60	60		74	74		
	計	—	25,635(t)	23,701 (t)	17,905,880	98	97	104	—
			2,651(千ケース)	2,690 (千ケース)		234	228		
			770(千本/1.8ℓ)	780 (千本/1.8ℓ)		102	110		
			6(千箱)	6 (千箱)		75	100		
漬物	—	23,187	22,352	8,273,045	97	101	97	180	
缶詰	—	2,651(千ケース)	2,690 (千ケース)	7,514,600	234	228	115 (工場数)	29	
冷凍食品	—	1,269	1,260	713,772	75	75	104 (工場数)	5	
みかん濃縮果汁	—	1,139	48	29,492	255	12	13	1	
かんきつ酢	—	770(千本/1.8ℓ)	780 (千本/1.8ℓ)	1,022,500	102	110	113	13	
生糸	—	29	30	330,666	94	100	89 (社)	5	
副蚕糸	—	11	11	4,679	122	122	96 (社)	5	
蚕種	—	6(千箱)	6 (千箱)	17,126	75	100	65 (社)	1	

注 第2次生産物は工場販売金額  
資料 県流通園蚕課

# 51 部門別園芸作物生産販売実績

## (1) 果 樹 (平成2～4年)

(単位：面積・ヘクタール，生産・販売量・トン，金額・千円)

品 目	栽 培 面 積	生 産 数 量	販 売 数 量	販 売 金 額	前 年 対 比 (%)			主 産 地	栽 培 戸 数 (戸)
					生 産 数 量	販 売 数 量	販 売 金 額		
平 成 2 年	5,670	84,473	58,617	15,915,933	95	96	112		13,793
3	5,390	80,506	55,803	16,364,302	95	95	103		13,739
4	5,260	79,182	60,640	14,491,368	98	109	98		13,739
温州みかん	1,500	37,500	31,541	5,067,355	97	113	72	勝浦町,阿南市,徳島市, 佐那河内村	2,943
はっさく	322	6,250	3,644	368,510	94	83	41	美馬町,三野町,鳴門市,脇町	(1,800)
すだち	608	7,910	6,508	2,620,329	98	95	100	神山町,佐那河内村,徳島市, 阿南市	2,488
ゆず	369	3,240	2,695	818,863	124	125	106	木頭村,上那賀町,木屋平村	(1,700)
ゆこう	90	1,290	1,118	46,263	117	110	106	上勝町,神山町	( 450)
その他柑橘	54	570	505	89,170	93	113	91		
なし	317	7,220	5,878	2,255,341	85	94	101	鳴門市,松茂町,藍住町, 北島町	455
ぶどう	172	1,790	1,126	869,746	103	113	100	土成町,阿波町,市場町, 板野町	397
うめ	555	2,210	1,874	1,075,729	83	92	191	神山町,美郷村,市場町	1,867
くり	456	324	93	46,979	99	109	120	山城町,阿南市,池田町, 西祖谷山村	1,081
かき	443	6,630	3,469	558,300	108	168	95	上板町,鳴門市,三好町, 半田町	1,498
もも	95	1,480	741	265,894	105	115	111	鳴門市,土成町,板野町, 上板町	297
すもも	32	476	144	53,273	110	117	106	勝浦町,土成町,神山町	( 50)
キウイフルーツ	106	1,860	1,048	218,478	138	172	105	阿南市,佐那河内村,小松島市	( 330)
びわ	37	174	69	29,780	112	130	121	土成町	( 110)
やまもも	68	133	83	52,565	164	134	111	小松島市,勝浦町	( 185)
その他	36	125	104	54,793	76	95	117		

注 栽培戸数( )内は推計  
資料 県流通園芸課

## 51 部門別園芸作物

## (2) 野 菜 (平成2~4年)

(単位: 面積・ヘクタール, 生産・販売量・トン, 金額・千円)

品 目	栽 培 面 積	生 産 数 量	販 売 数 量	販 売 金 額	前 年 対 比 (%)			主 産 地	栽 培 戸 数 (戸)
					生 産 数 量	販 売 数 量	販 売 金 額		
平 成 2 年	13,397	350,234	298,516	65,309,950	89	87	108		46,090
3	13,376	350,471	294,536	72,514,902	100	99	111		48,410
4	13,373	369,973	328,494	69,212,665	106	112	95		48,385
き ゅ う り	305	19,746	17,789	4,566,628	89	91	105	小松島市, 徳島市, 穴喰町	700
な す	243	14,095	13,051	3,994,293	106	106	95	阿波町, 市場町, 鴨島町	1,090
ト マ ト	145	8,589	7,953	2,422,665	110	114	95	徳島市, 土成町, 阿南市	490
ミ ニ ト マ ト	35	1,566	1,243	568,634	90	96	80	土成町, 阿波町	350
ビ ー マ ン	47	829	638	189,704	94	112	74	池田町, 脇町, 美馬町	275
か ぼ ち ゃ	80	1,412	856	110,884	76	111	84	市場町, 鴨島町, 石井町	520
し ろ う り	104	10,927	10,118	759,780	90	94	115	板野町, 藍住町, 石井町	205
さ や え ん ど う	188	1,130	1,009	891,374	121	120	97	市場町, 阿波町, 土成町	2,160
い ん げ ん	181	860	614	375,277	93	115	89	土成町, 阿波町, 上板町	2,260
実 え ん ど う	70	463	399	214,406	115	112	105	三加茂町, 穴吹町, 脇町	1,140
そ ら ま め	83	764	659	164,857	127	126	117	阿波町, 徳島市, 三加茂町	1,020
え だ ま め	270	2,396	2,102	970,831	113	114	95	徳島市, 石井町, 上板町	1,475
ス イ ー ト コ ー ン	288	3,319	2,198	554,219	92	126	135	石井町, 鴨島町, 徳島市	1,700
オ ク ラ	13	257	238	119,289	81	83	84	海南町, 穴喰町, 小松島市	170
し し と う	10	379	364	261,723	116	118	104	阿南市, 徳島市, 小松島市	85
青 と う	13	438	356	171,393	100	105	94	土成町, 吉野町, 徳島市	140
い ち ご	155	3,960	3,736	4,654,778	83	86	111	徳島市, 阿南市, 佐那河内村	860
す い か	129	4,480	3,584	532,511	120	127	101	市場町, 阿波町	320
メ ロ ン 類	45	1,092	888	433,195	73	84	81	土成町, 阿波町	455
ほう れ ん そ う	1,216	13,709	13,440	4,757,517	112	111	96	徳島市, 石井町, 上板町	2,690
キ ャ ベ ツ	492	16,172	13,477	758,602	111	119	54	徳島市, 石井町, 市場町	2,490
は く さ い	199	9,455	9,005	441,661	125	127	61	市場町, 徳島市, 藍住町	540
ね ぎ	181	4,268	3,952	1,668,784	107	109	98	徳島市, 藍住町, 牟岐町	360
わ け ぎ	12	126	120	96,626	73	74	91	上勝町, 勝浦町, 上板町	160
ふ き	63	2,197	1,831	282,578	70	73	90	阿南市, 相生町, 土成町	240
カ リ フ ラ ワ ー	198	4,492	4,084	782,265	111	111	100	徳島市, 藍住町, 土成町	710
ブ ロ ッ コ リ ー	216	2,103	1,912	660,534	102	103	91	徳島市, 市場町, 阿波町	1,780
レ タ ス	453	11,047	10,521	1,944,697	112	111	65	吉野町, 土成町, 阿波町	710
セ ル ー	2	39	35	9,422	203	206	167	小松島市	45
パ セ リ	6	106	105	66,319	121	121	81	市場町, 藍住町, 神山町	80
な の は な	127	951	941	614,919	126	126	128	徳島市, 小松島市, 神山町	1,530
ア ス パ ラ ガ ス	10	26	20	28,657	71	80	90	市場町, 美郷村, 上板町	200
チ ン ゲ ン サ イ	50	1,283	1,177	283,096	96	98	78	阿南市, 三野町, 徳島市	110
つ け な	418	21,478	19,177	1,484,967	155	157	141	石井町, 徳島市, 上板町	1,180
れ ん こ ん	832	10,736	10,323	6,088,257	83	88	104	鳴門市, 松茂町, 北島町	625
か ん し ょ	1,262	26,411	22,966	8,751,689	87	90	132	徳島市, 鳴門市, 松茂町	1,280
だ い こ ん	1,345	73,811	61,509	4,593,921	106	107	71	鳴門市, 松茂町, 徳島市	1,950
た け の こ	1,180	9,444	8,909	1,263,547	87	88	101	阿南市, 小松島市, 鷺敷町	2,950
に ん じ ん	1,237	56,308	55,750	7,837,900	151	159	78	藍住町, 板野町, 石井町	1,470
さ と い も	168	1,171	689	155,851	82	107	86	鴨島町, 市場町, 川島町	1,780
ば れ い し ょ	627	5,895	3,573	278,311	51	78	64	徳島市, 石井町, 鴨島町	2,420
ご ぼ	165	3,965	2,679	979,892	110	143	135	徳島市, 石井町, 板野町	650
か ぶ	153	5,434	4,809	581,336	130	134	95	板野町, 徳島市, 藍住町	1,180
に ん に く	43	770	713	363,844	138	147	167	川島町, 市場町, 上板町	350
た ま ね ぎ	202	6,163	4,402	238,825	89	102	61	阿波町, 市場町, 上板町	1,020
ら っ き ょ	40	985	895	514,616	104	108	122	鳴門市	270
そ の 他	72	4,726	3,685	1,727,591	71	75	99		4,200

生産販売実績 (続き)

(3) 特用作物及び花き (平成2～4年)

(単位:面積・ヘクタール, 生産・販売量・トン,千本,千鉢, 金額・千円)

品 目	栽培面積	生産数量	販売数量	販売金額	前年対比 (%)			主 産 地	栽 培 戸数(戸)	
					生産 数量	販売 数量	販売 金額			
平成2年	2,983	6,167 t 64,635千本 1,708千鉢	5,625 t 64,635千本 1,708千鉢	10,699,639	94 109 100	94 109 100		36,928		
3	2,903	5,891 t 63,210千本 2,030千鉢	5,183 t 63,210千本 2,030千鉢	11,231,141	96 107 119	95 107 119		31,895		
4	2,694	5,555 t 70,272千本 2,052千鉢	4,958 t 70,272千本 2,052千鉢	11,654,763	96 111 101	97 111 101		29,508		
特用作物計	2,317	5,555 t	4,958 t	3,133,216	96	97	100	26,247		
みつまた (白皮)	145	62	47	102,335	98	94	98	山城町,一宇村,木屋平村,半田町	257	
大豆 (乾燥子実)	1,220	1,760	1,320	140,133	93	93	86	県下全域	13,555	
こんにゃくいも (生いも)	70	160	160	48,000	94	94	94	美馬郡,三好郡	173	
さとうきび (糖茎)	34	1,913	1,913	143,475	100	100	101	上板町,土成町,吉野町	136	
葉あい (乾燥)	22	78	78	62,400	99	99	84	上板町,石井町,鴨島町,徳島市	80	
葉たばこ (乾燥)	395	1,124	1,124	2,137,204	102	102	101	板野郡,阿波郡,美馬郡,三好郡	759	
その他	31	140	134	59,719	68	72	85	県下全域	387	
茶	400	318	182	439,950	88	102	101		10,900	
内{せん茶	400	286	150	343,950	87	102	93	山城町,半田町,相生町	10,900	
訳{番茶		32	32	96,000	100	100	150	相生町		
花き計	377.4	70,272千本 2,052千鉢	70,272千本 2,052千鉢	8,521,547	111 101	111 101	105		3,261	
キ	大中輪ギク	27.0	9,822	9,822	506,865	113	113	100	徳島市,由岐町,市場町,海南町	122
	スプレイギク	2.7	1,072	1,072	43,160	120	120	166	藍住町,佐那河内村,徳島市	26
ク	小ギク	6.0	2,386	2,386	80,344	135	135	118	徳島市,藍住町,市場町	89
	小計	35.6	13,280	13,280	630,369	117	117	105		237
球	うち電照ギク	19.3	7,508	7,508	436,044	132	132	115	由岐町,市場町,海南町	98
	ユリ	17.8	5,396	5,396	619,360	121	121	117	徳島市,鳴門市,佐那河内村,上板町	199
根	チューリップ	9.7	7,800	7,800	511,000	107	107	100	鳴門市,北島町	32
	グラジオラス	5.9	1,317	1,317	67,420	95	95	96	徳島市	63
花	フリージア	7.4	5,854	5,854	206,244	111	111	128	徳島市	78
	その他	1.8	1,214	1,214	68,398	101	101	102	鳴門市	25
小計	42.6	21,581	21,581	1,472,422	110	110	110		397	

51 部門別園芸作物

(3) 特用作物及び花き (平成2～4年) (続き)

(単位：面積・ヘクタール，生産・販売量・トン，千本，千鉢，金額・千円)

品 目	栽培面積	生産数量	販売数量	販売金額	前年対比 (%)			主 産 地	栽 培 戸数(戸)
					生産 数量	販売 数量	販売 金額		
バラ	5.6	4,575	4,575	330,650	114	114	114	徳島市, 鳴門市	12
宿根カスミンウ	4.8	977	977	110,170	143	143	113	海南町	41
そ 洋 ラ ン	34.7	4,367	4,367	1,536,978	109	109	97	徳島市, 阿南市, 神山町	2,211
の スターチス	2.7	890	890	44,950	214	214	166	土成町, 市場町	24
他 ヒオウギ	4.3	750	750	57,520	100	100	101	神山町	63
切 オモト	13.6	1,663	1,663	143,000	108	108	119	相生町	50
花 ミヤコワスレ	1.8	1,471	1,471	50,850	100	100	110	神山町, 木沢村	35
そ の 他	25.2	5,315	5,315	286,628	99	99	113	徳島市他	372
小 計	92.7	20,008	20,008	2,560,746	110	110	104		824
枝 も の	168.9	9,651	9,651	548,735	111	111	110	神山町, 徳島市, 上勝町	1,587
鉢 も の	26.0	1,406	1,406	2,734,980	101	101	102	徳島市, 石井町, 阿南市	139
そ の 他	6.8	646	646	254,820	100	100	104	小松島市, 鴨島町, 勝浦町	60
の 計	32.8	2,052千鉢	2,052千鉢	2,989,800	101	101	103		199
花壇用苗もの	4.8	5,752	5,752	319,475	110	110	120	徳島市, 阿波町	17

資料 県流通園芸課

(4) 農産加工 (平成2～4年)

(単位：生産・販売量・トン，千本，千鉢，金額・千円)

品 目	生産数量	販売数量	販売金額	前年対比 (%)			主 産 地	栽 培 戸数(戸)
				生産 数量	販売 数量	販売 金額		
平成2年	(t) 26,297	(t) 26,351	16,991,695	75	75	91		-
	(千ケース) 1,491	(千ケース) 1,353		81	73			
	(千本/1.8ℓ) 830	(千本/1.8ℓ) 650		131	109			
3	(t) 26,163	(t) 24,294	16,891,706	99	92	99		-
	(千ケース) 1,134	(千ケース) 1,182		76	87			
	(千本/1.8ℓ) 752	(千本/1.8ℓ) 712		91	110			
4	(t) 25,595	(t) 23,660	17,553,409	97	97	104		-
	(千ケース) 2,651	(千ケース) 2,690		234	227			
	(千本/1.8ℓ) 770	(千本/1.8ℓ) 780		102	109			
漬物計	23,187	22,352	8,273,045	96	100	97	藍住町, 板野町, 鴨島町, 石井町, 徳島市他	180
うり塩漬	5,300	5,681	641,950	91	98	96		156
きゅうり塩漬	252	252	21,420	87	87	87		24
奈良漬	4,850	4,371	3,981,980	101	101	97		(社) 15
たくあん漬	1,420	923	101,530	78	84	88		(社) 4
さざみ漬	9,523	9,523	3,260,000	100	101	100		(社) 16
その他	1,836	1,602	266,165	97	120	70		(社) 37



# 生産販売実績 (続き)

## (4) 農産加工 (続き)

(単位：生産・販売量・トン，千本，千鉢，金額・千円)

品 目	生産数量	販売数量	販売金額	前年対比 (%)			主 産 地	栽 培 戸数(戸)
				生産 数量	販売 数量	販売 金額		
	(千ケース)	(千ケース)						
詰み	2,651	2,690	7,514,600	234	228	115	阿南市,小松島市,鶯敷町,日和佐町,徳島市他	(工場数) 29
か	17	19	58,000	100	105	83		2
く	374	374	3,740,000	98	98	82		14
た	173	173	692,000	84	84	84		21
ふ	149	149	596,000	128	128	128		15
果	1,642	1,674	2,107,990	514	426	392		1
そ	296	301	320,610	305	430	290		1
冷 凍 食 品	1,269	1,260	713,772	75	75	104	阿南市,板野町,石井町	(工場数) 5
ほうれんそう	271	271	226,098	48	48	96		1
いも類	9	9	950	900	900	435		1
いちご	380	380	114,000	90	90	90		5
みか	12	3	1,126	24	7	7		1
その他	597	597	371,598	90	90	120		1
みかん濃縮果汁	1,139	48	29,492	255	12	13	勝浦町	1
	(千本/1.8ℓ)	(千本/1.8ℓ)						
かんきつ酢	770	780	1,022,500	102	110	113	小松島市,勝浦町,神山町他	(工場数) 13
すだち酢	490	490	661,500	98	102	110		13
ゆず酢	100	100	190,000	108	108	114		10
ゆこう酢	180	190	171,000	110	135	122		10

資料 県流通園蚕課

## (5) 種 苗 (平成2～4年)

(単位：面積・アール，金額・千円)

品 目	栽培面積	生産数量	販売数量	販売金額	前年対比 (%)			主 産 地	栽 培 戸数(戸)
					生産 数量	販売 数量	販売 金額		
平成2年	11,960	4,685 (千本) 120,000 (kg)	3,644 (千本) 120,000 (kg)	1,456,359	104 86	103 86	117		747
3	10,796	5,017 (千本) 81,300 (kg)	3,798.8 (千本) 81,300 (kg)	1,427,555	107 68	104 68	98		712
4	5,862	5,702 (千本) 60,000 (kg)	3,322.6 (千本) 60,000 (kg)	1,335,535	114 74	87 74	94		712
果樹苗木	172	116	106.0	61,475	109	127	141	徳島市,鴨島町	19
花き種	520	5,478	3,141	1,205,924	115	88	96	徳島市,脇町,阿南市,板野町	4
桑種	70	108	75	2,832	71	52	52	徳島市,阿波町,美馬町	15
野菜種子	5,100	60,000 (kg)	60,000 (kg)	65,304	75	75	55	美馬町,脇町,阿波町,三好町	650

注 花き種苗は庭木・植木種苗を，野菜種子は自給種子を除く。

資料 県流通園蚕課

## (6) 蚕 糸 (平成2～4年)

(単位：面積・ヘクタール，生産・販売量・トン，金額・千円)

品 目	桑園面積	生産数量	販売数量	販売金額	前年対比 (%)			主 産 地	飼育戸数 製造所数
					生産 数量	販売 数量	販売 金額		
平成2年	1,043	—	—	1,260,556	—	—	66		2,007(戸) 11(社)
3	970	—	—	1,136,191	—	—	90		1,779(戸) 11(社)
4	916	—	—	909,347	—	—	80		1,465(戸) 11(社)
養蚕(繭)	916	313	313	556,876	83	83	76	美馬郡,三好町,麻植郡,阿波郡,名西郡	1,465
生 糸	—	29	30	330,666	94	100	89	石井町,鴨島町,吉野町,美馬町	5(社)
副 糸	—	11	11	4,679	122	122	96	同 上	5(社)
蚕 種	—	5,773(箱)	5,721(箱)	17,126	75	93	65	徳島市	1(社)

資料 県流通園蚕課



蚕

繭生産数量及び桑園面積 (平成2～4年)

総 数	繭 生 産 数 量 (kg)						上 生 産 数 量 (kg)	桑園面積 (ha)	桑 園 10アール当 たりの 繭 量
	春 蚕	夏 蚕	初 秋 蚕	晩 秋 蚕	晩々秋蚕	初 冬 蚕			
432,750.9	180,755.7	86,802.8	24,130.3	115,208.9	25,853.2	...	414,612.5	1,043.4	41.5
374,778.2	149,649.5	83,073.2	23,947.5	98,323.7	16,883.8	2,900.5	359,400.4	970.1	38.6
313,393.2	134,833.6	68,608.6	17,130.1	80,398.0	11,319.1	1,103.8	301,212.0	916.4	34.2
-	-	-	-	-	-	-	-	0.5	-
-	-	-	-	-	-	-	-	-	-
-	-	-	-	-	-	-	-	-	-
-	-	-	-	-	-	-	-	-	-
2,321.1	1,051.2	550.6	161.7	557.6	-	-	2,250.4	19.5	11.9
-	-	-	-	-	-	-	-	-	-
5,459.8	2,385.0	1,239.0	378.8	1,368.3	88.7	-	5,293.3	21.5	25.4
-	-	-	-	-	-	-	-	-	-
-	-	-	-	-	-	-	-	-	-
-	-	-	-	-	-	-	-	-	-
-	-	-	-	-	-	-	-	-	-
-	-	-	-	-	-	-	-	-	-
114.5	114.5	-	-	-	-	-	111.2	0.4	28.6
-	-	-	-	-	-	-	-	-	-
2,568.8	1,519.6	744.3	-	304.9	-	-	2,491.0	15.5	16.6
-	-	-	-	-	-	-	-	-	-
-	-	-	-	-	-	-	-	-	-
-	-	-	-	-	-	-	-	-	-
1,669.0	682.5	308.8	201.5	291.0	185.2	-	1,618.6	5.8	28.8
243.6	136.2	18.1	-	89.3	-	-	236.2	0.5	48.7
84.0	42.3	18.3	-	23.4	-	-	81.5	0.2	42.0
4,403.3	1,865.4	859.8	579.0	788.0	311.1	-	4,270.5	15.0	29.4
1,958.0	723.2	531.4	42.0	661.4	-	-	1,891.7	8.0	24.5
23,138.7	7,898.6	6,589.3	2,475.9	3,253.3	2,380.8	540.8	22,350.9	40.0	57.8
-	-	-	-	-	-	-	-	4.0	-
3,079.8	1,414.3	384.1	112.7	994.8	173.9	-	2,975.8	8.0	38.5
18,566.9	6,738.8	4,775.2	1,659.6	4,486.9	906.4	-	17,939.1	33.0	56.3
32,296.4	13,032.9	7,670.5	2,426.0	6,947.2	1,974.4	245.4	31,205.8	97.0	33.3
24,114.9	10,431.6	5,203.2	1,242.1	6,777.0	461.0	-	23,298.9	71.0	34.0
50,710.7	20,975.6	10,432.0	3,110.7	14,385.0	1,634.0	173.4	48,886.0	121.0	41.9
24,402.9	13,262.5	4,683.8	595.7	5,818.3	42.6	-	23,578.9	93.0	26.2
15,686.3	6,958.5	3,065.2	725.3	4,412.5	524.8	-	15,155.3	54.0	29.0
96.1	96.1	-	-	-	-	-	93.1	7.0	1.4
26,650.1	12,738.8	5,943.6	415.7	7,286.5	265.5	-	25,749.1	89.0	29.9
1,346.3	669.9	347.4	-	329.0	-	-	1,300.3	11.0	12.2
31,969.1	12,667.2	7,592.9	1,397.0	8,139.2	2,172.8	-	30,947.1	81.5	39.2
12,444.1	5,646.3	1,898.2	864.6	3,822.4	68.4	144.2	12,048.1	28.0	44.4
708.2	276.4	195.3	58.7	177.8	-	-	685.2	3.3	21.5
2,939.2	1,201.5	662.7	302.7	772.3	-	-	2,846.2	12.7	23.1
805.9	618.5	51.0	-	136.4	-	-	779.9	4.0	20.1
24,403.0	10,984.0	4,630.7	334.4	8,324.4	129.5	-	21,953.4	59.5	41.0
178.8	69.0	63.8	46.0	-	-	-	173.8	5.5	3.3
1,033.7	633.2	149.4	-	251.1	-	-	1,000.7	7.0	14.8

## 52 養 蚕 (続き)

## (2) 収繭量及び繭価格 (昭和63～平成4年)

(単位：収繭量・キログラム，金額・千円)

年 次	収 繭 量	上 繭 1 kg 価 格 (円)		収 入 金 額	上 繭 1 kg 価 格 (円)	
		春 蚕 繭	夏 秋 蚕 繭		春 蚕 繭	夏 秋 蚕 繭
昭 和 63 年	526,604.6	210,439.5	316,165.1	1,109,556	2,272.00	2,125.50
平 成 元	520,603.7	202,185.0	318,418.7	1,333,087	2,861.00	2,358.58
2	432,750.9	180,755.7	251,995.2	816,252	1,948.00	1,786.14
3	374,778.2	149,649.5	225,128.7	734,222	2,142.00	1,977.40
4	313,393.2	134,833.6	178,559.6	551,076	1,859.00	1,812.30

資料 県流通園蚕課

## (3) 生糸生産数量及び価格 (昭和63～平成4年)

(単位：生産高・消費量・キログラム，価格・千円)

年 次	生 糸 生 産 高				販 売 金 額	原 料 繭 消 費 量
	計	器 械 生 糸	国 用 生 糸	玉 糸		
昭 和 63 年	31,376	1,141	30,236	—	388,937	71,098
平 成 元	32,960	1,030	31,930	—	510,880	80,447
2	31,368	1,436	29,932	—	408,756	80,739
3	29,689	1,079	28,610	—	370,939	80,458
4	29,270	1,112	28,158	—	330,666	77,192

資料 県流通園蚕課

## (4) 副産糸生産量 (昭和63～平成4年)

(単位：生産量・キログラム，価格・千円)

年 次	業 者 数	生 産 量			販 売 金 額
		き び そ	び す	揚 り 繭 そ の 他	
昭 和 63 年	4	2,590	3,238	1,125	13,021
平 成 元	4	3,160	4,414	1,130	13,100
2	4	4,662	4,754	1,507	6,142
3	4	3,994	5,403	2,014	4,849
4	4	4,624	5,998	1,788	4,679

資料 県流通園蚕課

## 53 農 業 協 同 組 合 数

## (1) 単 位 組 合 (昭和63～平成4年度)

年 度	総 数		出 資 組 合										非 出 資 組 合				
			信 用 事 業 を 行 う 一 般 組	信 用 事 業 を 行 わ な い 一 般 組	養 蚕 産 産	畜 産 農	酪 農 鶏	養 鶏	園 芸 特 産	農 村 工 業	農 事 放 送	計	一 般	養 蚕 産 産	園 芸 特 産	開 拓	
昭 和 63 年 度	163	126	67	2	1	15	14	6	4	5	12	37	1	29	5	2	—
平 成 元	150	113	55	2	1	15	13	6	4	5	12	37	1	29	5	2	—
2	147	110	52	2	1	15	13	6	4	5	12	37	1	29	5	2	—
3	142	105	48	2	1	15	13	6	4	5	11	37	1	29	5	2	—
4	141	104	48	2	1	15	13	6	4	5	10	37	1	29	5	2	—

資料 県農業経済課

## (2) 連 合 会 (昭和63～平成4年度)

年 度	出 資 連 合 会													中 央 会	
	総 数	信 用	経 済	販 売	共 済	厚 生	養 蚕	畜 産	酪 農	園 芸 特 産	農 村 工 業	開 拓	拓 殖		そ の 他
昭 和 63 年 度	15	1	1	1	1	1	1	2	2	1	2	—	1	1	1
平 成 元	14	1	1	—	1	1	1	2	2	1	2	—	1	1	1
2	14	1	1	—	1	1	1	2	2	1	2	—	1	1	1
3	14	1	1	—	1	1	1	2	2	1	2	—	1	1	1
4	14	1	1	—	1	1	1	2	2	1	2	—	1	1	1

資料 県農業経済課

## 54 採卵鶏・飼養・ブロイラー出荷農家数 及び羽数（昭和60・平成2年）

（単位：戸，100羽，箱）

市 町 村	採 卵 鶏 ・ 飼 養		ブ ロ イ ラ ー	
	飼 養 農 家 数	飼 養 羽 数	出 荷 農 家 数	出 荷 羽 数
昭 和 60 年	982	10,349	610	176,777
平 成 2 年	273	9,326	502	187,280
徳 島 市	18	2,225	4	2,130
鳴 門 市	11	481	5	1,830
小 松 島 市	13	608	6	3,560
阿 南 市	12	439	12	4,195
勝 浦 町	3	110	13	6,938
上 勝 町	11	267	17	6,270
佐 那 河 内 村	3	265	6	2,820
石 井 町	16	1,852	4	2,550
神 山 町	15	155	15	11,090
那 賀 川 町	1	x	—	—
羽 ノ 浦 町	—	—	1	x
鷺 敷 町	1	x	—	—
相 生 町	26	616	4	886
上 那 賀 町	6	58	1	x
木 沢 村	6	7	—	—
木 頭 村	8	0	4	578
由 岐 町	—	—	2	x
日 和 佐 町	5	17	15	4,650
牟 岐 町	4	1	—	—
海 南 町	21	59	—	—
海 部 町	3	0	—	—
宍 喰 町	—	—	—	—
松 茂 島 町	—	—	—	—
北 島 町	1	x	—	—
藍 住 町	1	x	—	—
板 野 町	3	95	2	x
上 野 町	1	x	—	—
吉 野 町	2	x	—	—
土 成 町	—	—	5	3,032
市 場 町	4	145	3	290
阿 波 町	4	170	17	5,326
鴨 島 町	4	87	—	—
川 山 町	—	—	2	x
山 川 町	2	x	6	1,420
美 郷 村	—	—	18	7,740
脇 町	7	420	102	34,910
美 馬 町	7	21	87	33,595
半 田 町	2	x	19	4,398
貞 光 町	3	16	26	9,733
一 宇 村	—	—	—	—
穴 吹 町	3	6	36	11,940
木 屋 平 村	5	247	2	x
三 野 町	2	x	31	9,261
三 好 町	6	156	3	540
池 田 町	11	0	5	3,590
山 城 町	10	0	—	—
井 川 町	7	1	9	3,917
三 加 茂 町	5	0	5	1,195
東 祖 谷 山 村	—	—	5	2,000
西 祖 谷 山 村	—	—	10	2,610

資料 農林水産省経済局「1985年農業センサス・1990年世界農林業センサス」

55 乳用牛飼養農家

(単位：戸，頭)

市 町 村	飼養実農家数	飼 養 頭 数	う ち 2 歳 以 上 の 乳 用 牛 の			
			計		1 ~ 4 頭	5 ~ 6
			農 家 数	頭 数	農 家 数	農 家 数
昭和60年	1,395	23,595	1,245	17,185	193	187
平成2年	919	19,124	862	14,316	96	86
徳島市	87	2,005	86	1,652	6	5
鳴門市	17	471	13	290	1	—
小松島市	14	242	13	156	1	1
阿南市	7	182	7	125	2	—
勝浦町	5	144	5	118	—	—
上勝町	—	—	—	—	—	—
佐那河内村	3	59	3	40	—	1
石井町	180	4,471	175	3,481	9	15
神山町	22	408	21	313	1	1
那賀川町	1	x	1	x	x	x
那賀川町	3	101	3	77	—	—
那賀川町	—	—	—	—	—	—
那賀川町	4	47	4	42	1	2
那賀川町	—	—	—	—	—	—
木沢村	—	—	—	—	—	—
木沢村	—	—	—	—	—	—
木沢村	—	—	—	—	—	—
木沢村	5	167	5	115	—	2
木沢村	—	—	—	—	—	—
海部町	—	—	—	—	—	—
海部町	—	—	—	—	—	—
海部町	1	x	1	x	x	x
海部町	1	x	1	x	x	x
海部町	—	—	—	—	—	—
藍板町	27	611	25	472	1	1
藍板町	20	619	20	475	—	—
藍板町	114	2,949	113	2,192	6	14
藍板町	36	994	36	722	—	1
藍板町	71	1,601	68	1,151	3	6
市場町	26	528	20	343	3	1
市場町	18	206	14	150	5	1
市場町	104	1,310	92	919	20	17
市場町	9	99	9	81	3	2
市場町	7	133	7	111	1	—
美郷村	7	107	6	74	1	1
美郷村	20	348	18	257	4	1
美郷村	15	230	14	179	1	1
美郷村	7	64	7	46	3	—
美郷村	12	63	11	54	6	2
一穴村	—	—	—	—	—	—
一穴村	4	13	3	7	2	1
一穴村	—	—	—	—	—	—
三野町	14	265	13	182	—	2
三野町	24	284	21	209	4	4
池田町	4	42	4	26	2	1
池田町	1	x	1	x	x	x
池田町	9	23	5	11	5	—
三加茂町	20	230	17	160	5	3
東祖谷山村	—	—	—	—	—	—
西祖谷山村	—	—	—	—	—	—

数及び頭数 (昭和60・平成2年)

飼養頭数規模別農家数と飼養頭数					
7 ~ 9	10 ~ 14	15 ~ 19	20 ~ 29	30 ~ 49	50頭以上
農家数	農家数	農家数	農家数	農家数	農家数
154	269	149	176	88	29
111	175	99	161	107	27
9	16	14	15	19	2
2	1	1	4	4	—
3	5	—	2	1	—
—	1	2	1	—	1
—	1	—	3	1	—
—	—	—	—	—	—
—	1	—	1	—	—
18	34	21	40	30	8
4	7	2	4	2	—
x	x	x	x	x	x
—	—	—	2	1	—
—	—	—	—	—	—
—	—	—	1	—	—
—	—	—	—	—	—
—	—	—	—	—	—
—	—	—	—	—	—
—	—	—	—	—	—
—	2	—	—	—	1
—	—	—	—	—	—
—	—	—	—	—	—
x	x	x	x	x	x
x	x	x	x	x	x
—	—	—	—	—	—
3	5	5	7	2	1
2	6	2	4	4	2
13	24	15	14	18	9
3	10	1	13	8	—
11	12	15	13	5	3
3	3	2	4	4	—
1	3	—	3	1	—
20	18	4	10	3	—
1	2	—	—	1	—
—	2	1	3	—	—
1	1	—	2	—	—
1	3	3	5	1	—
3	6	—	3	—	—
2	2	—	—	—	—
2	1	—	—	—	—
—	—	—	—	—	—
—	—	—	—	—	—
—	—	—	—	—	—
3	3	2	2	1	—
4	3	4	2	—	—
—	—	1	—	—	—
x	x	x	x	x	x
—	—	—	—	—	—
2	2	2	3	—	—
—	—	—	—	—	—
—	—	—	—	—	—

## 56 豚飼養農家数

(単位：戸，頭)

市 町 村	飼 養 実 農 家 数	飼 養 頭 数	うち、子取り用めす豚		計		9 頭 以 下
			農 家 数	頭 数	農 家 数	頭 数	農 家 数
昭和60年	833	97,301	769	10,324	534	72,107	52
平成2年	355	79,580	299	7,182	264	63,274	10
徳島市	14	1,499	12	272	8	695	—
鳴門市	7	2,970	5	231	6	2,633	1
小松島市	8	1,161	7	151	3	670	—
阿南市	3	735	3	65	2	390	—
勝浦町	2	x	2	x	2	x	x
上勝町	11	3,414	11	347	11	2,545	—
佐那河内村	2	x	2	x	2	x	x
石井町	8	1,980	8	180	6	1,250	—
神山町	8	2,184	6	162	6	1,370	—
那賀川町	1	x	1	x	x	x	x
那賀浦町	—	—	—	—	—	—	—
那賀敷町	1	x	1	x	1	x	x
那賀上町	—	—	—	—	—	—	—
木沢村	—	—	—	—	—	—	—
木頭村	—	—	—	—	—	—	—
由岐町	1	x	—	—	1	x	x
日牟和岐町	2	x	—	—	2	x	x
海部町	—	—	—	—	—	—	—
海部南町	—	—	—	—	—	—	—
海部喰町	—	—	—	—	—	—	—
北松島町	1	x	1	x	1	x	x
藍板住野町	1	x	—	—	1	x	x
藍板上吉土町	8	1,636	7	162	7	1,314	—
市場波島川町	7	1,021	7	142	5	819	1
阿鴨川山郷村	3	1,298	3	128	3	1,050	—
美脇美半貞	15	1,813	9	151	12	1,502	—
一穴木三三	80	23,170	71	2,151	66	19,849	1
池田町	62	13,271	49	1,140	41	11,098	1
山井川町	7	599	7	86	4	482	1
美脇川郷村	1	x	1	x	—	—	—
美脇馬田光	11	1,085	7	100	6	831	1
美脇馬田光	7	1,908	6	176	4	1,640	—
美脇馬田光	21	3,174	17	285	14	2,793	1
美脇馬田光	21	2,968	19	213	18	2,506	1
美脇馬田光	2	x	2	x	2	x	x
美脇馬田光	4	1,133	4	73	4	930	—
一穴木三三	—	—	—	—	—	—	—
一穴木三三	10	2,923	10	275	7	1,590	—
一穴木三三	3	420	3	31	3	388	—
一穴木三三	2	x	2	x	2	x	x
一穴木三三	7	1,330	5	35	3	1,253	1
池田町	7	3,692	6	308	7	2,980	—
山井川町	3	437	2	35	3	400	—
山井川町	2	x	2	x	—	—	—
山井川町	2	x	1	x	1	x	x
東祖谷山村	—	—	—	—	—	—	—
西祖谷山村	—	—	—	—	—	—	—





## 57 肉用牛飼養農家数及び頭数 (昭和60・平成2年)

(単位：戸，頭)

市 町 村	飼養実 農家数	飼 養 頭 数	和 牛 な の の 肉 用 種						肉用として飼っている乳用種			
			実 家 農 数	頭 数	うち、子取 り用めす牛		うち、肥育中の牛		実 家 農 数	頭 数	うち、肥育中の牛	
					農家数	頭 数	農家数	頭 数			農家数	頭 数
昭和60年	2,090	27,514	1,598	10,531	465	1,291	1,010	7,415	600	16,983	466	13,711
平成2年	1,114	28,698	809	11,160	286	1,387	539	8,654	387	17,538	303	12,676
徳島市	41	973	33	521	17	82	21	292	18	452	11	224
鳴門市	22	1,565	7	633	1	3	6	660	17	902	15	792
小松島市	25	1,305	20	642	1	1	17	541	10	663	8	393
阿南市	42	2,910	18	761	2	12	16	711	30	2,149	26	1,939
勝浦町	16	783	11	445	2	76	3	220	8	338	7	319
上勝町	2	x	2	x	x	x	x	x	—	—	—	—
佐那河内村	—	—	—	—	—	—	—	—	—	—	—	—
石井町	29	822	12	188	6	79	6	98	21	634	12	318
神山町	11	358	8	28	7	16	4	9	3	330	1	20
那賀川町	5	706	2	570	—	—	2	570	4	136	4	136
那賀浦町	—	—	—	—	—	—	—	—	—	—	—	—
那賀敷町	2	x	—	—	—	—	—	—	2	x	x	x
那賀相生町	14	1,236	6	155	1	5	4	88	12	1,081	11	1,057
那賀上町	—	—	—	—	—	—	—	—	—	—	—	—
木沢村	—	—	—	—	—	—	—	—	—	—	—	—
木頭村	2	x	2	x	x	x	x	x	—	—	—	—
由岐和佐町	—	—	—	—	—	—	—	—	—	—	—	—
日牟和岐町	9	103	7	61	5	8	2	53	3	42	3	42
海部町	2	x	1	x	x	x	x	x	2	x	x	x
南部町	1	x	1	x	x	x	x	x	—	—	—	—
宍喰町	—	—	—	—	—	—	—	—	—	—	—	—
松島町	—	—	—	—	—	—	—	—	—	—	—	—
北島町	1	x	—	—	—	—	—	—	1	x	x	x
藍住町	1	x	—	—	—	—	—	—	1	x	x	x
板上町	13	1,725	4	124	—	—	4	124	10	1,601	10	1,341
上野板町	25	684	15	323	7	149	7	163	11	361	6	122
吉野町	13	169	7	53	6	23	2	20	6	116	6	116
土成町	64	2,495	45	1,484	23	176	29	1,218	26	1,011	23	859
市場町	88	3,948	53	1,091	25	232	40	746	48	2,854	35	2,204
阿波町	128	2,957	103	1,189	8	21	86	1,093	32	1,768	27	1,257
鴨島町	18	171	9	114	3	22	6	84	11	57	6	30
山川町	19	476	11	50	3	9	8	40	8	426	5	66
山川町	45	994	29	401	5	12	23	384	17	593	16	310
美郷村	19	810	3	4	—	—	3	4	16	806	8	172
美脇町	54	935	44	876	21	53	21	704	11	59	11	59
美馬町	87	321	78	205	31	90	44	88	10	116	8	107
美半町	31	158	25	124	5	30	19	73	8	34	7	32
貞光町	68	179	63	172	21	47	44	113	5	7	3	4
一宇村	3	6	3	6	—	—	1	3	—	—	—	—
穴吹町	51	258	46	224	31	89	22	115	10	34	6	29
木屋平村	2	x	2	x	x	x	x	x	—	—	—	—
三野町	20	464	14	41	7	18	8	17	6	423	5	318
三好町	59	168	53	133	18	39	38	87	8	35	7	26
池田町	15	279	13	265	6	35	10	228	4	14	4	10
山城町	11	59	9	52	3	4	7	47	2	7	2	7
井川町	29	33	26	30	4	5	20	22	3	3	1	1
三加茂町	23	58	21	56	13	30	11	23	2	2	2	2
東祖谷山村	2	x	1	x	x	x	x	x	1	x	x	x
西祖谷山村	2	x	2	x	x	x	x	x	—	—	—	—

## 58 畜産粗生産額 (昭和63～平成4年)

(単位：百万円)

年 次	総 数	肉用牛	乳用牛		豚		にわとり		そ の 他
			生 乳		肉 豚		鶏 卵		
昭和63年	46,727	6,869	10,572	7,628	6,647	5,874	22,584	2,545	55
平成元	46,712	7,593	10,853	8,007	6,066	5,443	22,129	2,820	71
2	45,607	7,423	10,146	7,766	5,506	5,287	22,435	3,160	97
3	41,239	6,277	8,687	7,394	4,866	4,690	21,330	3,154	79
4	38,679	5,992	8,355	7,522	4,642	4,423	19,619	2,359	71

資料 中国四国農政局徳島統計情報事務所

## 59 肉畜種類別・出荷先別頭数 (昭和63～平成4年)

(単位：頭)

年 次	豚	成 和				牛				子 牛		
		計	和 牛		おす和牛	乳 牛		乳用肥育おす牛	和子牛	乳子牛	肥 育 おす子牛	
			めす和牛	去勢和牛		乳 めす牛	用乳おす牛					
昭和63年	187,501	28,706	4,477	2,135	3	10,883	11,208	25	256	68		
平成元	184,075	28,738	5,176	2,605	7	11,130	9,820	40	189	49		
2	177,628	29,069	5,150	2,850	16	9,681	11,357	31	212	44		
3	150,499	26,964	5,438	2,132	4	8,632	10,692	21	208	38		
4	133,596	26,617	4,842	2,535	9	8,574	10,657	9	342	14		
県 内	118,027	15,851	2,493	1,189	7	4,990	7,172	8	335	11		
県 外	15,569	10,766	2,349	1,346	2	3,584	3,485	1	7	3		
東 京	—	240	4	236	—	—	—	—	—	—		
大 阪	—	1,755	674	149	2	234	696	—	—	—		
兵 庫	—	1,075	303	164	—	525	83	—	—	—		
香 川	15,539	5,344	1,351	765	—	775	2,453	—	7	3		
愛 媛	—	5	—	—	—	5	—	—	—	—		
高 知	30	228	3	—	—	13	212	—	—	—		
その他	—	2,119	14	32	—	2,032	41	1	—	—		

注 成牛計が一致しないものは、その他の牛を含む。

資料 中国四国農政局徳島統計情報事務所

## 60 生 乳 ・ 牛 乳

### (1) 生乳生産量・流通量及び処理量 (昭和63～平成4年)

(単位：トン)

年 次	生乳生産量	生 乳 流 通 量		生 乳 処 理 量			
		移 入 量	移 出 量	計	飲用牛乳向け	乳製品向け	そ の 他
昭和63年	82,639	1,281	60,916	23,004	14,419	7,361	1,224
平成元	85,866	2,081	62,601	25,346	15,605	8,500	1,241
2	84,830	1,433	57,421	28,842	21,718	5,837	1,287
3	80,362	321	54,408	26,275	21,398	3,605	1,272
4	77,999	323	51,131	27,191	22,368	3,619	1,204

資料 中国四国農政局徳島統計情報事務所

## 60 生 乳 ・ 牛 乳 ( 続 き )

## (2) 牛乳生産量及び流通量 (昭和63～平成4年)

(単位：キロリットル)

年 次	飲 用 牛 乳 生 産 量			飲 用 牛 乳 流 通 量	
	計	牛乳生産量	加工乳生産量	移 出 量	移 入 量
昭和63年	14,763	11,137	3,626	88	13,107
平成元	15,105	11,567	3,538	650	14,861
2	19,961	15,669	4,292	3,617	16,460
3	19,308	15,224	4,084	2,895	17,112
4	19,235	15,700	3,535	3,949	17,946

資料 中国四国農政局徳島統計情報事務所

## 61 配合飼料生産量及び消費量 (昭和63～平成4年度)

(単位：トン)

年 度	県 内 生 産 量	県 外 移 入 量	総消費量	養 鶏 用				養 豚 用	乳 牛 用	肉 牛 用	そ の 他
				計	育すう用	ブ ロ イ ラ ー 用	成 鶏 用				
昭和63年度	(127,470)	(241,023)	(368,493)	217,165	8,255	150,662	58,248	58,717	34,611	40,639	6
	120,521	230,617	351,138								
平成元	(123,561)	(239,772)	(363,333)	220,004	7,386	157,964	54,654	56,024	34,228	38,843	15
	112,384	236,730	349,114								
2	(110,885)	(245,024)	(355,909)	216,386	6,310	158,762	51,314	52,139	35,010	40,299	19
	104,350	239,503	343,853								
3	(115,942)	(256,557)	(372,499)	231,513	6,252	179,026	46,235	49,364	33,983	41,236	26
	107,826	248,296	356,122								
4	(102,911)	(245,544)	(348,455)	215,055	5,574	166,540	42,941	46,519	33,393	41,583	22
	97,699	238,837	336,572								

注 ( ) は混合飼料を含む量である。  
資料 県畜産課

## 62 品目別生産指数 (昭和61~平成4年)

(平成2年平均=100)

部 門 ・ 品 目		ウエイト	昭和61	62	63	平成元	2	3	4		
農 業 総 合		10,000	107.3	106.8	104.6	103.6	100.0	97.5	96.2		
耕	米	1,386	109.2	102.6	102.0	100.7	100.0	99.4	99.5		
	麦類	二条大麦	69	136.6	140.1	136.9	113.8	100.0	53.1	41.1	
		裸小麦	9	155.6	170.7	168.6	130.9	100.0	50.4	34.2	
		小麦	36	66.7	82.0	95.5	101.3	100.0	69.9	64.6	
	大豆	30	89.3	105.0	112.1	108.1	100.0	103.2	95.3		
	いも	かんしょ	300	99.0	99.4	106.3	116.4	100.0	102.9	115.0	
		ばれいしょ	50	99.2	102.9	99.7	103.8	100.0	83.8	72.6	
	野	えんどう	61	110.9	96.1	91.7	96.8	100.0	81.6	102.6	
		きゅうり	295	118.5	110.3	101.1	102.3	100.0	89.9	88.8	
		なす	142	78.7	90.9	91.1	104.3	100.0	106.3	118.0	
		トマト	122	57.6	59.8	75.4	89.1	100.0	99.0	98.4	
		いちご	195	104.4	113.1	114.6	103.9	100.0	92.1	91.8	
		キャベツ	67	126.3	120.7	138.5	139.1	100.0	110.6	106.0	
		ほうれんそう	326	83.6	95.7	95.1	105.7	100.0	82.0	85.6	
		ねぎ	88	122.6	107.5	115.2	117.0	100.0	115.3	119.6	
		レタ	99	71.5	77.2	99.2	119.3	100.0	129.1	127.9	
		たけのこ	148	102.9	114.6	119.6	101.5	100.0	93.8	79.0	
菜	だいこん	274	162.0	130.7	149.1	135.9	100.0	136.4	132.8		
	にんじん	421	79.6	105.4	115.4	111.6	100.0	86.3	116.4		
	れんこん	298	108.9	94.0	108.2	100.6	100.0	103.4	77.1		
種	果	みかん	468	126.8	153.2	121.8	123.5	100.0	105.6	102.7	
		はっさく	38	159.4	184.3	145.6	119.9	100.0	79.7	75.2	
	実	すだち	210	61.9	87.3	65.7	73.4	100.0	90.7	88.6	
		ぶどう	76	147.5	146.2	105.3	109.6	100.0	84.1	86.3	
		日本なし	179	115.0	113.9	99.0	91.1	100.0	95.8	81.5	
	うめ	65	121.7	86.0	82.9	78.6	100.0	83.5	69.1		
	花き類	464	...	...	...	...	100.0	106.9	103.8		
工芸	たばこ	167	154.6	135.9	103.9	93.3	100.0	85.1	86.9		
養 蚕	上 繭	56	167.7	113.5	121.7	120.4	100.0	86.3	74.0		
畜 産	肉 用 牛		419	97.5	93.7	93.3	92.3	100.0	92.9	89.8	
			358	146.4	125.3	116.7	110.1	100.0	85.5	83.3	
	鶏 卵		220	97.7	96.4	101.8	108.4	100.0	96.1	91.7	
		生 乳		544	99.0	96.1	95.7	101.2	100.0	94.5	90.5
			ブローラー	1,222	104.3	106.8	104.0	99.6	100.0	96.5	94.9

注 ウエイトは基準年次(平成2年)の採用品目の粗生産価格を10,000分比で示したものである。  
資料 中国四国農政局徳島統計情報事務所

## 63 市町村別農業粗生産額

(単位：百万円)

市 町 村	農 業 粗 生 産 額	農 業 粗							
		耕					い も 類	野 菜	果 実
		計	米	麦 類	雑穀・豆類				
平成 2 年	149,528	102,798	19,892	1,632	573	5,025	46,155	17,824	
3	151,036	108,781	20,120	909	585	6,401	50,059	18,844	
4	141,955	102,339	20,716	734	567	7,147	45,772	16,294	
徳島市	20,250	18,025	2,679	2	34	1,393	9,967	1,482	
鳴門市	14,024	12,554	637	—	5	3,645	5,595	1,833	
小松島市	4,677	3,978	1,380	—	5	39	1,404	586	
阿南市	11,057	10,019	3,264	0	15	52	3,014	2,853	
勝浦町	4,045	3,181	187	—	—	10	353	2,183	
上勝町	1,623	636	74	—	0	19	109	359	
佐那河内村	2,248	1,854	77	—	1	3	375	1,161	
石井町	8,104	4,855	1,018	4	24	59	3,421	7	
神山町	3,374	2,216	169	—	3	36	131	1,349	
那賀川町	1,512	1,337	916	—	4	13	377	3	
羽ノ浦町	961	843	336	—	3	11	399	39	
鷺敷町	509	489	112	—	1	3	226	90	
相生町	1,283	782	214	—	2	7	70	97	
上那賀町	347	310	43	—	1	5	25	183	
木頭村	127	127	16	—	0	3	15	73	
由岐町	350	293	24	—	2	3	20	234	
日和岐町	472	172	37	—	—	3	36	29	
牟岐町	812	441	282	—	2	15	103	19	
牟岐町	485	316	160	—	1	9	93	23	
海部町	1,122	801	298	—	2	10	284	51	
海部町	730	466	178	—	1	2	163	36	
海部町	597	597	151	—	1	8	381	28	
松茂町	2,460	2,412	16	—	0	988	1,079	307	
北島町	1,299	1,112	162	—	6	181	617	74	
藍住町	3,380	2,990	368	1	9	8	2,328	161	
板上町	3,980	3,159	510	5	5	18	2,079	379	
上野町	4,857	2,872	749	49	12	20	1,240	458	
吉野町	2,677	2,013	441	54	5	15	1,374	56	
土成町	4,926	3,390	649	31	11	17	1,562	616	
市場町	5,407	3,263	1,014	36	24	52	1,812	172	
阿波町	6,250	3,176	1,129	95	60	32	1,654	132	
川島町	3,228	2,380	605	10	14	40	1,450	59	
山川町	976	779	229	5	16	38	436	44	
山川町	1,256	755	406	26	19	23	222	46	
美郷村	1,009	282	18	—	2	16	46	148	
美脇村	5,521	1,846	679	135	42	44	456	137	
美馬町	4,332	1,502	349	82	33	40	489	181	
半田町	787	413	45	1	16	28	124	74	
貞光町	1,380	496	61	8	12	23	176	70	
一字村	299	231	—	0	4	21	114	15	
穴吹町	1,665	589	154	25	18	34	221	55	
木屋平村	352	182	1	—	5	14	50	62	
三野町	1,489	719	181	43	21	14	231	81	
三好町	1,376	808	228	43	25	12	212	57	
池田町	1,329	727	105	4	33	30	396	55	
山城町	639	457	26	0	14	18	152	46	
井川町	571	286	60	4	16	21	101	31	
三加茂町	1,251	999	271	71	23	20	522	43	
東祖谷山村	238	101	6	—	11	19	37	6	
西祖谷山村	312	108	2	—	4	13	31	11	

## 及び生産農業所得 (平成2～4年)

種	生 産			額				生 産 農 業 率 (%)	生 産 農 業 所 得
	花	き	工芸農作物	種 苗 ・ 苗 木 そ の 他	養 蚕	畜 産	加工農産物		
	6,903	3,100	1,694	810	45,607	313	33.8	50,598	
	7,270	2,855	1,738	685	41,239	331	39.5	59,646	
	6,439	2,909	1,761	546	38,679	391	36.8	52,259	
	2,071	4	393	—	2,225	—	43.7	8,852	
	668	57	114	—	1,470	—	41.3	5,794	
	515	5	44	—	699	—	37.6	1,757	
	412	176	233	—	1,038	—	40.8	4,510	
	320	5	123	—	864	—	42.2	1,706	
	52	7	16	6	981	—	23.9	388	
	188	2	47	—	394	—	43.9	986	
	302	9	11	—	3,249	—	38.5	3,120	
	450	46	32	9	1,149	—	36.7	1,237	
	20	4	—	—	175	—	31.8	481	
	53	—	2	—	118	—	39.3	378	
	15	21	21	—	20	—	45.0	229	
	218	141	33	—	501	—	29.5	378	
	31	4	18	—	37	—	43.8	152	
	13	1	6	—	0	—	50.4	64	
	—	2	8	—	57	—	44.3	155	
	63	0	4	—	300	—	22.2	105	
	13	2	5	—	371	—	24.4	198	
	22	1	7	—	169	—	28.2	137	
	125	2	29	6	315	—	31.6	355	
	68	1	17	—	264	—	28.9	211	
	22	1	5	—	—	—	45.7	273	
	—	—	22	—	48	—	43.4	1,067	
	61	—	11	—	187	—	39.6	514	
	100	3	12	—	366	24	48.7	1,647	
	35	118	10	4	763	54	43.0	1,713	
	89	249	6	—	1,982	3	37.4	1,816	
	33	35	0	—	664	—	41.4	1,109	
	51	425	28	8	1,528	—	38.9	1,915	
	35	96	22	6	2,138	—	32.3	1,745	
	36	17	21	40	3,034	—	26.4	1,653	
	175	2	25	—	848	—	39.9	1,288	
	5	1	5	4	193	—	38.7	378	
	7	1	5	31	470	—	27.7	348	
	—	9	43	56	671	—	21.6	218	
	98	221	34	40	3,635	0	19.1	1,052	
	16	262	50	86	2,744	0	20.8	899	
	0	82	43	42	311	21	30.4	239	
	3	107	36	28	856	0	21.6	298	
	12	50	15	—	1	67	48.8	146	
	1	58	23	43	1,032	1	20.2	336	
	8	17	25	4	161	5	29.8	105	
	3	97	48	56	714	—	27.5	410	
	7	209	15	23	545	—	31.8	437	
	3	80	21	—	572	30	30.4	404	
	13	158	30	6	42	134	46.0	294	
	0	42	11	2	267	16	26.3	150	
	1	29	19	44	193	15	38.9	487	
	4	14	4	—	122	15	24.8	59	
	2	36	9	2	196	6	21.2	66	

## 64 農 家

### (1) 1戸当たり農家経

(単位：千円)

年 度 経営耕地規模	農家所得 ①=②+⑤	農 業			農	
		農業所得 ②=③-④	農業粗収益 ③	農業経営費 ④	農外所得 ⑤=⑥-⑦	農外収入 ⑥
昭和63年度	4,054.9	665.0	2,348.6	1,683.6	3,389.9	3,715.2
平成元	4,245.9	818.6	2,466.9	1,648.3	3,427.3	3,590.4
2	4,495.4	813.2	2,593.4	1,780.2	3,682.2	3,845.2
3	4,862.2	954.4	2,666.2	1,711.8	3,907.8	4,009.2
4	6,105.3	1,116.7	3,404.7	2,288.0	4,988.6	5,072.3

資料 中国四国農政局徳島統計情報事務所

### (2) 農 家 経 済 分 析

(単位：千円)

年 度 経営耕地規模	農 業 依 存 度 (%)	家 計 費 充 足 率 (%)	農 業 所 得 率 (%)	農業労働10 時間当たり 固定資本額	耕地10アール 当たり農 業労働時間 (時間)	農 業 純 生 産	生 産
							農業労働時 間10時間 当たり(円)
昭和63年度	16.4	17.5	28.3	17,111	238	719.2	4,070
平成元	19.3	21.1	33.2	16,923	239	880.9	4,918
2	18.1	21.1	31.4	19,408	247	859.6	4,253
3	19.6	24.0	35.8	18,933	242	1,028.3	5,681
4	18.3	24.7	32.8	20,453	235	1,234.1	5,153

資料 中国四国農政局徳島統計情報事務所

### (3) 1戸当たり農業

(単位：千円)

年 度 経営耕地規模	農 業 粗 収 益	作 物 収									
		計	稲 作	水 稻		麦 作	雑 豆	穀 類	いも類	野 菜	果 樹
昭和63年度	2,348.6	1,528.0	477.4	472.1	29.0	10.3	14.9	580.1	242.1		
平成元	2,466.9	1,535.1	474.7	470.6	6.3	2.7	11.9	591.6	276.6		
2	2,593.4	1,662.0	461.9	460.1	6.9	1.7	18.1	716.1	300.7		
3	2,666.2	1,779.3	477.9	472.7	2.8	3.1	16.8	801.4	316.2		
4	3,404.7	2,300.9	655.9	641.6	—	4.7	15.5	962.6	429.9		

資料 中国四国農政局徳島統計情報事務所



# 経 済

## 済の総括 (昭和63～平成4年)

外 農外支出 ⑦	租 税 公 課 諸 負 担 ⑧	年 金 ・ 被 贈 等 の 収 入 ⑨	可 処 分 所 ⑩=①-⑧+⑨	家 計 費 ⑪	農 家 経 済 余 剰 ⑫=⑩-⑪
325.3	851.1	1,694.5	4,898.3	3,790.7	1,107.6
163.1	884.5	1,663.8	5,025.2	3,881.4	1,143.8
163.0	937.2	1,684.6	5,242.8	3,853.3	1,389.5
101.4	966.0	1,695.2	5,591.4	3,979.2	1,612.2
83.7	1,159.7	1,630.2	6,575.8	4,529.5	2,046.3

## 指 標 (昭和63～平成4年)

性 (農業純生産)		農業粗収益 現金化率 (%)	家 計 費 現金化率 (%)	世帯員1人 当たり可 処分所得	世帯員1 人当たり 家計費	エンゲル 係 数 (%)	平 均 消費性向 (%)
耕地10ア ール当 たり	農業固定資 本千円当 たり(円)						
96.7	238	95.2	87.4	1,342.0	1,038.5	23.6	77.4
117.8	291	91.8	87.8	1,522.8	1,176.2	23.0	77.2
105.0	219	110.4	86.9	1,551.1	1,140.0	23.0	73.5
137.3	300	97.4	89.5	1,575.0	1,120.9	22.0	71.2
121.1	252	95.9	88.7	1,735.0	1,195.1	20.0	68.9

## 粗 収 益 (昭和63～平成4年度)

入 工 芸 農作物	その他作物 (植物増加 を含む)	養 蚕 収 入	畜 産 収 入						農作業 受 託	農 業 雑収入
			計	養 鶏		養 豚	酪 農	その他 畜産物		
				ブロイラー	鶏 卵					
125.3	48.9	24.7	772.1	296.7	7.7	162.2	249.5	56.0	18.3	5.5
102.5	68.8	25.6	862.3	326.2	15.4	134.1	270.9	115.7	31.6	12.3
106.8	49.8	17.0	894.5	352.6	4.1	110.7	248.1	179.0	16.9	3.0
90.1	71.0	16.8	818.3	344.5	2.1	60.7	254.5	156.5	37.8	14.0
101.9	130.4	10.8	1,045.6	512.0	0.2	81.6	288.9	162.9	42.6	4.8

## 64 農 家

### (4) 1戸当たり農外収入及

(単位：千円)

年 度 経営耕地規模	農外事業等の収入					労賃俸給等の				
	計	林業	水産業	商工 鉱業等	農外 雑収入	計	農業被 用労賃	林業被 用労賃	その他 被用労賃	給料
昭和63年度	336.9	19.1	—	276.9	40.9	2,996.6	24.6	4.8	180.3	781.4
平成元	77.9	9.7	—	2.4	65.8	3,118.1	90.9	3.4	186.8	816.1
2	74.6	6.4	—	3.3	64.9	3,278.3	53.4	14.7	260.6	945.9
3	61.7	13.2	—	15.1	33.4	3,371.5	7.8	6.5	168.3	1,216.3
4	101.4	19.8	—	—	81.6	4,363.5	18.7	6.7	154.5	1,530.8

資料 中国四国農政局徳島統計情報事務所

### (5) 1戸当たり家計

(単位：千円)

年 度 経営耕地規模	家 計 費	飲 食 費	住 居 費	家計光熱費 及び水道料	家 具 ・ 家 事 用 品 費
昭和63年度	3,790.7	894.7	260.0	137.1	139.4
平成元	3,881.4	891.6	223.5	138.8	171.0
2	3,853.3	885.0	250.7	161.2	184.3
3	3,979.2	876.4	266.6	161.0	141.9
4	4,529.5	906.8	217.7	175.7	111.3

資料 中国四国農政局徳島統計情報事務所

### (6) 1戸当たり租税公課

(単位：千円)

年 度 経営耕地規模	租 税 公 課 諸負担	国 税				県 税			市	
		計	申告 所得税	源泉 所得税	その他	計	県民税	その他	計	市町村 民 税
昭和63年度	851.1	142.8	22.3	107.8	12.7	68.5	32.0	36.5	264.0	74.9
平成元	884.5	153.7	24.9	111.3	17.5	56.2	31.1	25.1	266.7	74.2
2	937.2	189.2	41.1	135.8	12.3	60.0	27.9	32.1	259.1	65.2
3	966.0	196.6	35.1	151.6	9.9	81.3	50.8	30.5	236.2	91.7
4	1,159.7	244.7	33.9	187.0	23.8	72.1	42.2	29.9	284.7	94.4

注 平成3年度分より農業負担部分については経営費に計上。  
資料 中国四国農政局徳島統計情報事務所

経 済 (続き)

び農外支出 (昭和63~平成4年度)

収 入		貸 付 地 小 作 料	配 当 子 利 そ の 他	農 外 支 出						
職員俸給	歳費手当			計	林 業	水産業	商 工 鉱業等	農 外 雑支出	通 勤 定 期	負 債 利 子
1,972.0	33.5	48.7	333.0	325.3	6.3	—	145.5	41.9	8.6	123.0
1,984.9	36.0	73.5	320.9	163.1	14.6	—	10.7	26.1	0.2	111.5
1,973.4	30.3	29.3	463.0	163.0	15.2	—	1.0	25.1	0.2	121.5
1,931.5	41.1	55.6	520.4	101.4	5.9	—	23.2	18.9	—	53.4
2,606.2	46.6	52.2	555.2	83.7	10.1	—	—	23.1	—	50.5

費 (昭和63~平成4年度)

被服及び履物費	保健医療費	交通通信費	教 育 費	教養娯楽費	雑 費	臨 時 費
199.1	104.3	418.7	88.6	297.3	1,055.9	195.6
188.2	95.4	405.8	114.1	263.5	1,043.3	346.2
175.2	112.0	461.0	143.2	248.8	1,067.1	164.8
227.5	99.2	483.4	154.9	393.3	1,034.8	140.2
404.4	113.3	490.6	293.4	331.7	1,433.1	51.5

諸負担 (昭和63~平成4年度)

町 村 税		公 課 諸 負 担							
固 定 資 産 税	そ の 他	計	市 町 村 学 寄 付 校 等	農 業 共 済 負 担	公 的 年 金	健 康 保 険 料, そ の 他 の 社 会 保 険 料	産 業 団 体 負 担	そ の 他 の 公 課 諸 負 担	
75.4	113.7	375.8	…	12.4	166.4	115.3	2.1	79.6	
82.1	110.4	407.9	…	15.5	183.0	131.6	8.4	69.4	
83.6	110.3	428.9	…	22.0	199.3	146.4	3.6	57.6	
63.5	81.0	451.9	…	0.2	209.3	184.3	3.6	54.5	
67.7	122.6	558.2	…	28.6	278.5	203.7	—	47.4	

65 青果物の都  
(1) 野

(単位：トン)

仕向先・品目	だいこん	かぶ	にんじん	れんこん	はくさい	キャベツ
昭和 63 年	64,131	3,095	41,353	11,304	6,403	16,519
平成 元	62,119	3,239	39,953	10,990	6,354	16,379
2	45,914	3,768	36,545	11,220	4,517	11,247
3	62,814	2,926	35,369	11,711	6,273	12,749
4	57,828	3,544	43,549	9,057	7,187	11,982
生食向出荷量計	51,741	3,496	42,124	8,742	7,014	11,767
指定消費地域計	50,135	—	41,888	—	6,616	10,870
京 浜	5,150	—	13,279	—	—	—
中 京	4,762	—	6,031	—	4	512
京 阪 神	32,049	—	13,216	—	1,880	4,433
北 九 州	—	—	—	—	—	—
北 海 道	—	—	—	—	—	—
東 北	—	—	845	—	—	—
北 関 東	—	—	665	—	—	—
北 陸	1,893	—	1,253	—	—	—
新 潟	—	—	232	—	—	—
東 山	—	—	1,067	—	—	—
静 岡	—	—	152	—	—	—
中 国	2,764	—	1,805	—	207	73
四 国	3,517	—	3,343	—	4,525	5,852
九 州	—	—	—	—	—	—
そ の 他	1,606	—	236	—	398	897
輸 出 向	—	—	—	—	—	—
加工向出荷量	6,087	48	1,425	315	173	215

資料 中国四国農政局徳島統計情報事務所「生果物生産出荷実績調査」結果による。

# 市別出荷量

## 菜 (昭和63～平成4年)

ほうれんそう	レタス	きゅうり	なす	たまねぎ	いちご
13,981	7,264	19,626	9,051	5,358	5,150
15,112	8,559	19,770	10,515	5,693	4,601
14,178	7,368	19,483	10,181	5,598	4,394
11,565	9,566	17,272	11,131	5,282	4,023
12,141	9,319	16,926	12,647	5,745	3,937
11,230	9,319	13,552	12,356	5,311	3,400
10,943	9,102	12,989	12,221	3,761	—
30	6	—	—	—	—
226	392	—	1,782	20	—
9,931	6,392	9,281	7,619	794	—
—	—	—	—	64	—
—	—	—	—	120	—
—	—	—	—	70	—
—	—	—	—	—	—
—	—	—	—	—	—
—	—	—	—	—	—
—	—	—	—	—	—
—	—	—	—	—	—
20	1,405	302	219	450	—
736	907	3,406	2,601	2,210	—
—	—	—	—	33	—
287	217	563	135	1,550	—
—	—	—	—	—	—
911	—	3,374	291	434	537

## 65 青果物の出荷量(続き)

## (2) 果 実(昭和63~平成4年)

(単位:トン)

年 産 区 次 分	み かん	なつみかん	はっさく	す だ ち	ゆ ず	ぶ ど う
昭 和 63 年	35,628	333	8,257	5,293	1,726	2,019
平 成 元	37,323	226	6,618	6,062	1,895	2,082
2	30,117	210	5,616	8,103	2,424	1,870
3	31,745	247	4,483	7,230	2,202	1,497
4	29,437	227	4,263	6,625	2,683	1,549
生食向出荷量	19,119	227	4,216	3,789	1,323	1,549
加工向出荷量	10,318	—	47	2,836	1,360	—

年 産 区 次 分	日 本 な し	う め	び わ	か き	く り	キウイフルーツ
昭 和 63 年	8,141	2,299	73	4,700	320	968
平 成 元	7,411	2,204	46	4,441	249	545
2	8,304	2,656	59	4,606	191	1,474
3	8,095	2,171	63	3,985	176	955
4	6,883	1,791	66	4,188	151	1,368
生食向出荷量	6,883	1,560	66	3,854	151	1,368
加工向出荷量	—	231	—	334	—	—

資料 中国四国農政局徳島統計情報事務所

## 66 獣 医 師 数(昭和59~平成4年)

区 分	昭 和 59 年	61	63	平 成 2	4
獣 医 師 数	241	246	270	276	321

注 昭和58年から隔年調査となる。  
資料 県畜産課

# 6 林 業

## 67 市町村・森林管理形態別面積（平成2～4年度末）

（単位：ヘクタール）

市町村	総数	国 有 林			民 有 林									計 画 対 象 外 民 有 林
		計	国有林	官行造林	計	地 域 森 林 計 画 対 象 民 有 林						計 画 対 象 外 民 有 林		
						計	県有林	県行造林	市町村有林	森林閉鎖地造林	林業公社造林		私有林	
平成2年度末	313,756	19,097	16,401	2,696	294,659	294,624	3,522	2,616	7,296	11,056	6,125	264,013	35	
3	313,927	19,104	16,462	2,642	294,823	294,788	3,520	2,605	7,186	11,154	6,250	264,073	35	
4	313,917	19,067	16,477	2,590	294,850	294,815	3,536	2,592	7,301	11,544	6,370	263,472	35	
徳島市	5,384	39	1	38	5,345	5,342	3	7	90	—	—	5,242	3	
鳴門市	7,755	1	1	—	7,754	7,751	—	155	79	—	—	7,517	3	
小松島市	724	1	1	—	723	722	—	—	4	—	—	718	1	
阿南市	15,002	17	17	—	14,985	14,983	—	95	67	32	416	14,373	2	
勝浦町	4,675	16	—	16	4,659	4,659	90	71	171	—	85	4,242	—	
上勝町	9,376	51	5	46	9,325	9,325	150	122	101	43	228	8,681	—	
佐那河内村	2,874	8	—	8	2,866	2,866	—	30	75	—	43	2,718	—	
石井町	281	—	—	—	281	281	21	—	1	—	—	259	—	
神山町	14,327	429	429	—	13,898	13,898	232	33	150	22	235	13,226	—	
那賀川町	42	14	14	—	28	28	—	—	1	—	—	27	—	
羽ノ浦町	135	—	—	—	135	135	—	—	1	—	—	134	—	
敷敷町	2,398	—	—	—	2,398	2,398	63	—	5	—	—	2,330	—	
相生町	9,080	1	1	—	9,079	9,079	—	8	26	38	8	8,999	—	
上那賀町	16,766	300	280	20	16,466	16,466	156	6	371	148	157	15,628	—	
木沢村	15,044	2,804	2,604	200	12,240	12,240	24	252	450	1,792	368	9,354	—	
頭岐町	22,837	1,324	1,016	308	21,513	21,513	—	50	644	3,321	323	17,175	—	
由岐町	1,933	—	—	—	1,933	1,933	—	—	386	—	—	1,547	—	
日和佐町	10,576	136	—	136	10,440	10,440	42	136	633	185	832	8,612	—	
牟岐町	4,915	19	19	—	4,896	4,896	49	—	75	253	271	4,248	—	
海部町	19,609	574	574	—	19,035	19,034	528	280	263	330	373	17,260	1	
南部町	2,053	2	2	—	2,051	2,050	100	62	30	11	—	1,847	1	
海穴町	8,613	739	5	734	7,874	7,873	—	108	957	1,699	272	4,837	1	
松茂島町	9	—	—	—	9	8	—	—	—	—	—	8	1	
北島町	—	—	—	—	—	—	—	—	—	—	—	—	—	
藍住町	—	—	—	—	—	—	—	—	—	—	—	—	—	
板野町	1,875	3	3	—	1,872	1,872	—	—	31	—	—	1,841	—	
上板野町	1,291	—	—	—	1,291	1,289	—	—	187	—	—	1,102	2	
吉野町	—	—	—	—	—	—	—	—	—	—	—	—	—	
土成町	3,744	6	—	6	3,738	3,733	155	—	252	268	—	3,058	5	
市場町	4,525	201	9	192	4,324	4,323	58	134	67	157	86	3,821	1	
阿波町	1,992	—	—	—	1,992	1,985	—	104	26	—	—	1,855	7	
鳴島町	882	2	2	—	880	880	—	—	8	—	—	872	—	
川島町	584	—	—	—	584	584	—	—	7	—	—	577	—	
山川町	2,266	110	6	104	2,156	2,156	—	13	172	—	—	1,971	—	
美郷村	4,078	1	1	—	4,077	4,077	217	—	17	—	—	3,843	—	
脇美町	8,090	2	2	—	8,088	8,088	20	31	85	377	165	7,410	—	
馬田町	2,668	75	2	73	2,593	2,592	—	52	33	66	162	2,279	1	
半田町	3,941	2	2	—	3,939	3,938	—	34	62	12	26	3,804	1	
貞光町	3,351	1	1	—	3,350	3,350	—	110	5	—	153	3,082	—	
一字村	9,018	1,752	1,752	—	7,266	7,266	57	82	77	—	113	6,937	—	
穴吹町	9,024	2	2	—	9,022	9,022	164	—	382	—	491	7,985	—	
木屋平村	9,542	689	633	56	8,853	8,853	—	63	102	218	136	8,334	—	
三野町	3,069	4	4	—	3,065	3,065	—	15	—	341	18	2,691	—	
三好町	4,366	17	4	13	4,349	4,347	—	51	1	298	35	3,962	2	
池田町	13,803	23	23	—	13,780	13,778	86	233	113	80	644	12,622	2	
11,204	126	9	117	11,078	11,078	591	152	433	78	161	9,663	—	—	
井川町	3,474	1	1	—	3,473	3,472	—	—	77	32	—	3,363	1	
三加茂町	5,221	129	1	128	5,092	5,092	—	26	1	29	37	4,999	—	
東祖谷山村	21,728	8,845	8,585	260	12,883	12,883	437	30	362	1,125	185	10,744	—	
西祖谷山村	9,772	600	465	135	9,172	9,172	293	47	221	589	347	7,675	—	



## 68 市町村別民有林面積・蓄積及び成長量 (平成2～4年度末)

市町村	面 積 (ha)					蓄 積			成 長 量		
	計	針 葉 樹 林	広 葉 樹 林	竹 林	無 立 地	針葉樹林 (m <sup>3</sup> )	広葉樹林 (m <sup>3</sup> )	竹 林 (束)	針葉樹林 (m <sup>3</sup> )	広葉樹林 (m <sup>3</sup> )	竹 林 (束)
平成2年度末	294,624	197,612	89,505	1,997	5,510	35,050,655	7,204,630	199,695	1,334,183	219,922	59,898
3	294,788	198,016	89,404	1,988	5,380	36,294,860	7,479,014	198,834	1,346,031	213,185	59,638
4	294,815	198,283	89,859	1,985	4,688	37,685,181	7,579,645	198,536	1,356,786	212,485	59,560
徳島市	5,342	2,969	2,268	45	60	566,156	175,698	4,245	14,468	4,779	1,274
鳴門市	7,751	4,808	2,751	1	191	633,231	132,740	95	18,860	4,962	29
小松島市	722	296	404	22	—	50,382	26,834	2,240	1,137	740	672
阿南市	14,983	7,638	6,765	456	124	1,229,183	485,336	45,549	51,323	9,530	13,664
勝浦町	4,659	3,590	961	7	101	609,143	65,307	578	22,408	1,819	173
上勝町	9,325	7,824	1,433	9	59	1,659,000	111,326	917	55,036	2,911	275
佐那河内村	2,866	1,025	1,782	6	53	197,501	166,270	641	7,480	4,460	192
石井町	281	257	23	—	1	45,920	1,056	15	1,280	61	5
神山町	13,898	11,278	2,175	101	344	2,578,341	195,553	10,110	78,758	4,972	3,033
那賀川町	28	19	6	—	3	3,434	318	—	108	22	—
羽ノ浦町	135	34	89	9	3	3,686	6,201	915	183	149	274
鷺敷町	2,398	2,042	307	39	10	467,033	28,031	3,891	15,843	810	1,178
相生町	9,079	8,087	934	11	47	2,007,526	103,335	1,091	65,258	2,273	327
上那賀町	16,466	14,483	1,721	7	255	3,803,419	199,388	714	108,849	2,824	214
木沢村	12,240	7,899	4,156	4	181	1,823,546	472,789	368	62,893	10,546	111
木頭村	21,513	15,993	5,209	5	306	3,293,603	657,045	566	131,924	10,116	170
由岐町	1,933	397	1,497	14	25	45,331	89,557	1,407	2,423	1,892	422
日和佐町	10,440	6,348	3,966	17	109	912,186	262,065	1,740	41,532	6,258	522
牟岐町	4,896	2,969	1,850	11	66	413,855	112,049	1,030	20,246	2,660	309
海部町	19,034	14,878	3,989	10	157	2,803,367	324,820	1,027	111,196	3,525	308
海部町	2,050	1,623	419	4	4	258,650	28,410	370	10,875	392	111
宍喰町	7,873	5,698	2,035	7	133	864,349	157,350	731	42,390	2,663	219
松北町	8	8	—	—	—	1,587	—	—	9	—	—
藍住町	—	—	—	—	—	—	—	—	—	—	—
板上町	1,872	1,223	605	—	44	146,524	19,443	35	4,499	1,036	11
上吉野町	1,289	463	809	5	12	41,644	23,892	520	2,060	1,589	156
土成町	—	—	—	—	—	—	—	—	—	—	—
土成町	3,733	2,108	1,609	4	12	154,539	70,072	432	8,637	3,376	130
市場町	4,323	1,986	2,166	11	160	148,222	104,078	1,121	8,303	4,472	336
阿波町	1,985	616	1,325	2	42	56,488	59,479	349	2,726	2,913	105
川島町	880	723	80	6	71	143,560	6,334	503	2,687	190	180
山川町	584	472	26	3	83	82,828	1,966	276	1,745	55	90
美郷村	2,156	1,391	558	19	188	260,378	54,393	1,936	6,696	1,605	570
美郷村	4,077	3,086	816	34	141	643,311	78,361	3,416	17,821	2,493	1,020
美馬町	8,088	3,534	4,241	158	155	541,681	360,859	15,830	13,205	12,483	4,740
美半町	2,592	1,249	1,175	60	108	151,921	86,251	5,991	4,432	3,855	1,800
真光町	3,938	2,225	1,631	40	42	418,386	134,565	3,964	12,329	5,445	1,200
真光町	3,350	2,040	1,253	22	35	342,309	105,730	2,236	12,455	4,623	660
一穴村	7,266	5,332	1,900	10	24	1,199,184	195,409	1,015	41,011	6,648	300
吹平村	9,022	5,785	2,782	246	209	923,546	245,731	24,644	37,734	8,584	7,380
木屋町	8,853	6,171	2,550	29	103	1,367,633	287,875	2,924	48,127	8,234	870
三好町	3,065	1,838	1,000	115	112	202,604	71,361	11,444	7,737	2,779	3,450
三好町	4,347	2,065	2,177	59	46	222,850	162,181	5,867	8,420	6,196	1,770
池田町	13,778	7,100	6,449	137	92	1,213,149	591,162	13,673	43,691	20,394	4,110
山城町	11,078	7,622	3,113	47	296	1,388,843	280,113	4,713	56,456	10,197	1,410
井川町	3,472	2,503	719	58	192	461,893	63,325	5,841	13,743	1,946	1,740
三加茂町	5,092	3,696	1,200	96	100	641,280	105,203	9,638	21,460	3,558	2,880
東祖谷山村	12,883	9,072	3,670	21	120	1,560,919	374,891	2,143	72,941	11,396	630
西祖谷山村	9,172	5,820	3,265	18	69	1,101,063	295,493	1,785	43,392	10,054	540

## 69 林野副産物及び竹材・木炭の生産量 (昭和63～平成4年)

年 次	しいたけ(t)		ひらたけ (t)	ぜんまい (t)	薬草類(kg)		うるし (kg)	しきみ (t)	竹 材 (千束)	木 炭 (t)	
	生のもの	乾燥したもの			おうれん	きはだ				白 炭	黒 炭
昭和63年	3,717.0	43.6	184.2	31.9	20	250	25	531.0	160.7	66.0	100.0
平成元	3,798.7	49.1	204.6	39.0	20	155	50	495.1	161.7	77.3	104.6
2	3,137.2	44.7	211.9	42.4	20	210	55	341.7	148.2	94.6	96.0
3	3,125.0	44.9	151.6	48.4	0	1,210	65	341.8	131.0	66.5	119.5
4	3,174.9	41.8	139.0	51.0	0	1,210	65	399.2	128.8	54.6	99.2

資料 県林業課

## 70 木材流通状況(平成2～4年度) (1) 外 材

(単位：立方メートル)

樹 種	供給量	輸 入 量	移 入 量	年度当初在荷量	消 費 量	県内消費量	移 出 量
平成2年度	1,367,780	850,055	298,652	219,073	1,144,066	1,092,325	51,741
3	1,309,156	777,623	312,563	218,970	1,097,300	1,028,229	69,071
4	1,258,527	832,345	218,128	208,054	1,053,553	997,905	55,648
米 材	741,848	461,665	120,578	159,605	636,664	616,807	19,857
南洋材	471,185	345,586	77,150	48,449	388,311	352,520	35,791
北洋材	0	0	0	0	0	0	0
その他	45,494	25,094	20,400	0	28,578	28,578	0

資料 県林政課

## (2) 国 産 材

(単位：立方メートル)

年 次	供給量	県 内 生 産 量	国 産 材			移 入 量	年度当初 在 荷 量	消 費 量	県内消費量	移 出 量
			国 有 林	県 有 林	私 有 林					
平成2年度	531,164	338,023	18,987	11,032	308,004	173,641	19,500	517,408	505,308	12,100
3	489,955	323,736	7,368	10,787	305,581	147,719	18,500	481,100	464,947	16,153
4	470,118	315,506	10,226	5,566	299,714	141,955	12,657	459,276	444,629	14,647

資料 県林政課

## 71 素材入荷量(平成2～4年度)

(単位：千立方メートル)

年 次	工 場 数	国 産 材			外 材			
		計	針 葉 樹	広 葉 樹	計	米 材	南 洋 材	そ の 他
平成2年度	261	319	316	3	771	633	116	22
3	259	313	312	1	709	624	66	19
4	257	316	315	1	700	616	62	22

注 製材用動力出力数7.5キロワット未満の工場は除く。

資料 中国四国農政局徳島統計情報事務所

## 72 用途別製材品出荷量(平成2～4年)

(単位：千立方メートル)

区 分	総 数	建 築 用 材				土 木 建設用材	木箱・仕 組板・こ ん包 用材	家具・ 建具用材	そ の 他
		計	板 類	ひき割類	ひき角類				
平成2年	810	700	201	298	201	20	20	46	24
3	738	635	170	268	197	19	17	36	31
4	728	630	161	298	171	18	20	32	28

資料 中国四国農政局徳島統計情報事務所

## 73 民有林森林資源 (平成2～4年度末)

(単位：面積・ヘクタール，蓄積，成長量・立方メートル，竹・束)

区 分	総 数			制 限 林			普 通 林			
	面積	蓄 積	成長量	面積	蓄 積	成長量	面積	蓄 積	成長量	
平成2年度末	294,624	42,454,980	1,614,003	84,223	11,113,289	436,126	210,401	31,341,691	1,117,877	
3	294,788	43,773,874	1,559,216	83,269	11,457,526	427,404	211,519	32,316,348	1,131,812	
4	294,815	45,463,362	1,628,831	84,997	12,289,322	459,584	209,818	33,174,040	1,169,247	
立	計	198,283	37,685,181	1,356,786	55,957	9,772,549	392,578	142,326	27,912,632	964,208
	針葉樹	89,859	7,579,645	212,485	27,497	2,492,721	59,791	62,362	5,086,924	152,694
	広葉樹	288,142	45,264,826	1,569,271	83,454	12,265,270	452,369	204,688	32,999,556	1,116,902
木	計	183,403	34,916,248	1,309,257	52,314	9,138,295	381,046	131,089	25,777,953	928,211
	針葉樹	2,804	216,982	6,826	551	37,183	1,363	2,253	179,799	5,463
	広葉樹	186,207	35,133,230	1,316,083	52,865	9,175,478	382,409	133,342	25,957,752	933,674
地	計	14,880	2,768,933	47,529	3,643	634,254	11,532	11,237	2,134,679	35,997
	針葉樹	87,055	7,362,663	205,659	26,946	2,455,538	58,428	60,109	4,907,125	147,231
	広葉樹	101,935	10,131,596	253,188	30,589	3,089,792	69,960	71,346	7,041,804	183,228
竹	林	1,985	198,536	59,560	241	24,052	7,215	1,744	174,484	52,345
無立木地	計	4,688	—	—	1,302	—	—	3,386	—	—
	伐採跡地	2,179	—	—	596	—	—	1,583	—	—
	未立木地	2,190	—	—	431	—	—	1,759	—	—
	更新困難地	319	—	—	275	—	—	44	—	—

資料 県林政課

## 74 林産物・素材生産量 (昭和63～平成4年)

### (1) 用途別生産量

(単位：千立方メートル)

地域・年次	計	製材用	パルプ用	合単板用	木材チップ用	その他用
昭和63年	544	276	29	0	150	89
平成元	466	263	21	0	165	17
2	425	257	16	—	138	14
3	383	245	12	—	114	12
4	364	245	12	0	95	12

資料 中国四国農政局徳島統計情報事務所

### (2) 主要樹種別生産量

(単位：千立方メートル)

地域・年次	合計	針 葉 樹					計
		計	す ぎ	ひ の き	あかまつ・くろまつ	そ の 他	
昭和63年	544	433	285	34	112	2	111
平成元	466	347	215	22	102	8	119
2	425	318	217	19	78	4	107
3	383	315	229	22	60	4	68
4	364	311	229	30	50	2	53

資料 中国四国農政局徳島統計情報事務所「木材需給量調査」の結果による。

## 75 山行苗木生産量(昭和63~平成4年度)

(単位:千本)

年 度	総 数	す ぎ	ひ の き	あかまつ	くろまつ	く ん ぎ
昭和63年度	2,563	663	1,738	0	7	155
平成元	2,899	746	2,015	0	8	130
2	2,569	720	1,740	0	3	106
3	2,523	606	1,789	0	3	125
4	2,204	569	1,551	0	3	81

資料 県林業課

## 76 保安林箇所数及び面積(昭和63~平成4年度末)

(単位:面積・ヘクタール)

年 度 末 区 分	総 数		水源かん養保安林		土砂流出防備林		土砂崩壊防備林		飛砂防備林	
	箇 所	面 積	箇 所	面 積	箇 所	面 積	箇 所	面 積	箇 所	面 積
昭和63年度末	(34)3,222	(4,253)93,923	471	78,781	2,255	13,366	159	168	9	27
平成元	(35)3,249	(4,228)94,270	472	78,841	2,282	13,520	158	168	9	27
2	(40)3,389	(4,347)95,236	489	79,564	2,405	13,765	158	168	9	27
3	(44)3,387	(4,841)95,432	485	79,711	2,413	13,817	157	168	8	27
4	(45)3,387	(4,859)95,495	485	79,710	2,413	13,816	157	168	8	27
国 有	(16) 54	(2,817)18,056	45	17,713	9	343	—	—	—	—
民 有	(29)3,333	(2,042)77,439	440	61,997	2,404	13,473	157	168	8	27

年 度 末 区 分	防風保安林		水害防備林		潮害防備林		魚つき林		風致保安林		保 健 林	
	箇所	面積	箇所	面積	箇所	面積	箇所	面積	箇所	面積	箇所	面積
昭和63年度末	9	8	39	84	90	109	126	918	56	228	(34)8	(4,253)234
平成元	9	8	39	84	89	109	125	918	56	228	(35)10	(4,228)367
2	9	8	38	82	89	109	125	918	56	228	(40)11	(4,347)367
3	9	8	36	78	89	109	122	918	56	228	(44)12	(4,841)368
4	9	8	36	76	89	109	120	917	56	228	(45)14	(4,859)436
国 有	—	—	—	—	—	—	—	—	—	—	(16)—	(2,817)—
民 有	9	8	36	76	89	109	120	917	56	228	(29)14	(2,042)436

注 ( )は兼種・外数

資料 治山林道課

## 77 林道新設数(昭和63~平成4年度)

(単位:延長・メートル, 金額・千円)

年 度・林道	総 数		車 道		自 動 車 道	
	延 長	工 事 費	延 長	工 事 費	延 長	工 事 費
昭和63年度	50,880	4,968,995	—	—	50,880	4,968,995
平成元	55,634	5,183,754	—	—	55,634	5,183,754
2	49,077	5,166,654	—	—	49,077	5,166,654
3	45,887	5,306,005	—	—	45,887	5,306,005
4	40,503	6,185,362	—	—	40,503	6,185,362
農・免林道	2,536	363,637	—	—	2,536	363,637
広域林道	10,319	2,827,557	—	—	10,319	2,827,557
普通林道	11,037	1,703,860	—	—	11,037	1,703,860
県単林道	7,251	541,170	—	—	7,251	541,170
その他の林道	9,360	749,138	—	—	9,360	749,138

資料 県治山林道課

### 78 狩猟登録者数 (平成3・4年度)

職 業	登録者数		職 業	登録者数	
	平成3年度	4		平成3年度	4
計	3,142	3,063	運輸通信従事者	222	221
専門的技術的職業従事者	430	449	技能工生産工程作業	315	318
管理的職業従事者	194	212	単純労働者	147	126
事務従事者	181	146	保安職業従事者	21	24
販売従事者	180	154	サービス職業従事者	126	125
農林業作業	1,131	1,085	分類不能の産業	65	78
漁業作業	14	14	無職	108	103
採鉱・採石作業	8	8			

資料 県林政課

### 79 鳥獣類捕獲数 (平成3・4年)

鳥 の 種 類	捕 獲 数		獣 の 種 類	捕 獲 数	
	平成3年	4		平成3年	4
計	29,174	27,586	計	4,633	5,049
ゴ イ サ ギ	54	51	ク	—	—
オ ス キ ジ	2,182	2,275	イ ノ シ マ	1,410	1,146
オ ス ヤ マ ド リ	803	1,094	オ ス シ カ	531	488
ウ ズ ケ イ ラ	90	86	オ タ ヌ キ	300	376
コ ジ ユ ケ イ モ	1,796	1,780	ア ナ グ マ	10	12
コ ガ モ モ	2,037	1,743	テ ナ グ マ	40	70
マ ガ モ モ	3,116	3,089	ム サ サ ビ	7	12
ヒ ド リ ガ モ	963	776	リ ス ス	14	2
カ ル ガ モ	1,649	1,250	オ ス イ タ チ	37	151
バ シン	211	220	ノ ウ サ ギ	2,155	2,716
ヤ マ シン	786	572	ノ イ ス コ	103	71
キ ジ バ ト	194	208	キ ネ	26	5
カ ラ ス 類	5,268	4,993	キ ツ ネ	—	—
ス ズ メ 類	1,000	1,102			
そ の 他	8,701	7,888			
	324	459			

注 狩猟による捕獲数  
資料 県林政課

### 80 森林組合数及び組合員数 (昭和63～平成4年度末)

区 分	昭和63年度末	平成元	2	3	4
組 合 数	37	34	34	34	31
組 合 員 数	34,206	34,018	34,244	34,177	34,192

資料 県林政課

# 7 水 産 業

## 81 経営体階層別・経営

年次区 海	計	経営体階層												
		漁船 非使用	動力漁船漁業											
			無動力船	動力										
				1トン未満	1~3	3~5	5~10	10~20	20~30	30~50	50~100	100~200	200トン以上	
昭和63年	2,924	21	—	294	764	466	319	134	18	55	6	4	2	
平成元	3,004	20	—	295	777	463	319	136	17	56	7	5	1	
2	2,973	11	—	310	764	467	322	128	13	63	6	4	1	
3	3,019	13	—	344	744	491	329	135	11	65	7	5	1	
4	2,889	13	—	340	736	484	283	121	8	67	6	4	2	
瀬戸内海区	1,871	1	—	173	375	250	188	86	5	66	4	3	—	
太平洋南区	1,018	12	—	167	361	234	95	35	3	1	2	1	2	

資料 中国四国農政局徳島統計情報事務所

## 82 主な漁業種類別

年次区 海	総数	沖合底びき網		小型底 びき網	その他 の底び き網	まき網		その他 の敷網	その他 の刺網	沿岸 かつお 一本釣	さば釣	いか釣	その他 の釣
		1そう び	2そう び			大中型	その他 まき網						
		昭和63年	平成元	2	3	4							
昭和63年	2,924	1	2	371	—	—	30	24	209	12	—	2	519
平成元	3,004	1	2	383	—	—	23	14	269	13	—	11	567
2	2,973	1	2	396	—	—	22	9	213	20	—	9	652
3	3,019	1	2	377	—	—	10	8	239	32	—	6	637
4	2,889	1	1	357	—	—	4	8	266	6	—	5	593
瀬戸内海区	1,871	—	—	357	—	—	3	1	131	—	—	—	319
太平洋南区	1,018	1	1	—	—	—	1	7	135	6	—	5	274

資料 中国四国農政局徳島統計情報事務所

## 83 専業・兼業別個人経営体数・個人経営世帯 及び漁業従事者世帯（昭和63～平成4年）

年次区 海	個人経営体数					個人 経営世帯	漁業従事 者世帯
	計	専業	兼業	漁業が主	漁業が従		
昭和63年	2,827	1,112	1,715	1,217	498	11,338	2,554
平成元	2,888	1,188	1,700	1,206	494	11,190	2,410
2	2,870	1,124	1,746	1,247	499	11,080	2,330
3	2,912	1,088	1,824	1,267	557	10,960	2,170
4	2,794	1,028	1,766	1,245	521	10,940	2,050
瀬戸内海区	1,817	648	1,169	808	361	7,670	1,330
太平洋南区	977	380	597	437	160	3,270	720

資料 中国四国農政局徳島統計情報事務所

組織別経営体数 (昭和63～平成4年)

層 別									経 営 組 織 別						
定置網		海 面 養 殖 業							計	個人	会社	漁業協 同組合	漁業生 産組合	共 同 経 営	官公庁 学 校 試 験 場
大型	小型	のり	真珠	わかめ	ぶり類	たい類	その他 養殖								
3	117	278	1	386	37	9	10	2,924	2,827	49	3	7	36	2	
2	128	316	1	409	34	10	8	3,004	2,888	50	2	10	52	2	
2	164	281	1	384	27	11	14	2,973	2,870	50	2	9	40	2	
2	168	268	1	382	27	10	16	3,019	2,912	50	3	9	43	2	
2	157	256	1	366	21	11	11	2,889	2,794	51	3	7	32	2	
—	62	256	1	366	18	8	9	1,871	1,817	26	2	6	20	—	
2	95	—	—	—	3	3	2	1,018	977	25	1	1	12	2	

経営体数 (昭和63～平成4年)

まぐろ はなわ	その他 のはえ なわ	大 型 定置網	小 型 定置網	地 び き 網	ぱ っ ち 網	船 び き 網	採 貝	採 藻	その他 の漁業	海 面 養 殖 業						内 水 面 養 殖
										のり	真 珠	わかめ	ぶり類	たい類	その他 養殖	
9	174	3	117	—	79	8	520	72	50	278	1	386	37	9	10	1
10	173	2	128	—	81	3	410	37	96	316	1	409	34	10	8	3
16	167	2	164	—	78	4	381	21	96	281	1	384	27	11	14	2
21	190	2	168	—	77	4	412	13	115	268	1	382	27	10	16	1
17	176	2	157	—	78	4	400	11	136	256	1	366	21	11	11	1
1	43	—	62	—	77	1	91	8	118	256	1	366	18	8	9	1
16	133	2	95	—	1	3	309	3	18	—	—	—	3	3	2	—

84 漁業就業者数 (昭和63～平成4年)

年 次 海 区	漁 業 就 業 者			自 営 漁 業 就 業 者			雇 わ れ 漁 業 就 業 者			漁 業 世 帯 員 数
	計	男	女	計	男	女	計	男	女	
昭 和 63 年	5,140	4,324	816	4,208	3,419	789	932	905	27	13,892
平 成 元	4,920	4,210	720	3,850	3,170	680	1,060	1,040	20	13,600
2	4,790	4,070	720	3,910	3,210	700	880	860	20	13,410
3	4,650	3,960	710	3,860	3,170	690	790	780	10	13,120
4	4,570	3,860	710	3,870	3,170	700	570	570	10	12,990
瀬 戸 内 海 区	3,130	2,570	560	2,710	2,160	550	360	360	10	9,000
太 平 洋 南 区	1,440	1,290	150	1,160	1,010	150	210	210	0	3,990

注 センサス年以外は推計値であるため、総数・計は必ずしも一致しない。  
資料 中国四国農政局徳島統計情報事務所





## 86 漁業種類別生産額 (昭和63~平成4年)

(単位：百万円)

漁業種類	総額	瀬戸内海区	太平洋南区
昭和63年度	24,710	18,719	5,991
平成元	25,247	18,646	6,601
2	26,063	18,642	7,421
3	24,946	17,725	7,222
4	24,322	17,697	6,625
海面漁業	15,893	9,637	6,257
指定漁業			
沖合底びき網1・2そうびき	183	—	183
遠洋まぐろはえ縄	151	—	151
近海まぐろはえ縄	819	—	819
近海かつお一本釣	—	—	—
一般漁業			
小型底びき網縦びき1種	2,261	2,261	—
小型底びき網縦びきその他	242	242	—
あぐり網1・2そうまき	1,166	1,166	—
その他のまき網	41	2	39
その他の敷網	172	45	127
その他の刺網	1,083	599	484
沿岸かつお一本釣	70	—	70
さば釣			
いなか釣	41	—	41
その他の釣	1,910	875	1,035
沿岸まぐろはえ縄	224	12	212
その他のはえ縄	1,043	365	679
その他の大型定置網	223	—	223
小型定置網	1,317	555	763
ばっち網	2,944	2,890	54
船びき網	15	11	3
採貝	1,304	317	987
採藻	245	80	164
その他の漁業	439	217	221
海面養殖業	8,428	8,060	368
魚類養殖	2,125	1,815	310
水産動物類養殖	35	35	—
海藻類養殖	5,209	5,209	0
真珠養殖	51	51	—
種苗	1,007	949	58

## 87 海面漁業・養殖業収獲量 (昭和63～平成4年)

(単位：t)

年次・海区	魚 類 等 養 殖					わ か め 養 殖		
	経営体数	収 穫 量				経営体数	施設数 (はえなわ式)	収 穫 量
		魚 類		水産動物類	魚 類			
	ぶり類	たい類						
昭和63年	75	1,047	985	37	4	637	1,621	12,563
平成元	73	1,312	1,260	20	3	621	1,568	12,085
2	73	1,306	1,198	54	4	624	1,582	13,521
3	76	1,190	1,058	55	4	579	1,577	15,584
4	75	1,940	1,761	105	4	557	1,310	14,619
瀬戸内海区	50	1,649	1,517	74	4	556	1,310	14,617
太平洋南区	25	290	244	31	—	1	x	x

年次・海区	経営体数	の り 養 殖			収 穫 量		
		施 設 数			生換算重量	収 穫 量	
		合 計	支柱式	浮き流し式		計	くろのり
昭和63年	315	56	12	44	8,538	215,967	215,553
平成元	305	56	12	44	7,587	183,923	183,706
2	291	49	12	37	6,932	180,983	180,983
3	283	48	10	38	8,827	224,171	224,171
4	277	46	11	35	8,946	218,491	218,491
瀬戸内海区	277	46	11	35	8,946	218,491	218,491
太平洋南区	—	—	—	—	—	—	—

年次・海区	のり養殖(つづき)				その他の海藻類養殖		真 珠 養 殖	
	収 穫 量				経営体数	収 穫 量	経営体数	収 穫 量
	板 の り		ばらのり (干)	その他(生)				
	まぜのり	あおのり						
昭和63年	—	414	71	19	—	—	1	x
平成元	—	217	94	—	—	—	—	—
2	—	—	38	13	—	—	1	x
3	—	—	71	15	3	1	1	x
4	—	—	77	7	3	0	1	x
瀬戸内海区	—	—	77	7	3	0	1	x
太平洋南区	—	—	—	—	—	—	—	x

注：1 魚類等養殖の施設面積は投影面積の合計である。わかめ養殖のはえなわ式は幹なわの長さ。のり養殖の1さくは網ひび式縦18.2m×横1.5m(全国標準規格)である。  
資料 中国四国農政局徳島統計情報事務所

## 88 内水面漁業漁獲量 (昭和63～平成4年)

(単位：t)

年次・魚種	総数	主要河川	その他河川湖沼
昭和63年	1,072	967	105
平成元年	1,080	978	102
2	1,144	996	148
3	1,149	983	165
4	1,133	964	169
魚類	984	817	167
陸封性さけ・ます類	52	27	25
あこふらおい	660	543	117
ぐかない	14	13	1
い	25	25	0
お	51	49	2
う	50	41	9
ば	69	59	10
は	24	24	0
そ	2	2	0
貝類	35	31	4
し	117	116	1
そ	105	104	1
水産動物	12	12	—
え	20	19	1
そ	3	3	0
藻類	17	16	1
	11	11	0

資料 中国四国農政局徳島統計情報事務所

## 89 内水面養殖業収獲量 (昭和63～平成4年)

(単位：面積・a, 収獲量・t)

年次	収獲量					
	計	ます類養殖		あゆ養殖	うなぎ養殖	ティラピア養殖
		にじます	その他のます類	あゆ	うなぎ	ティラピア
昭和63年	6,820	10	217	5,061	1,506	25
平成元年	7,120	9	222	5,079	1,768	39
2	6,813	11	161	4,849	1,737	44
3	6,981	23	178	5,061	1,670	37
4	6,878	24	179	5,028	1,605	30

年次	あゆ養殖			うなぎ養殖		
	経営体数	養殖施設面積	投餌量	経営体数	養殖施設面積	投餌量
昭和63年	64	105	8,468	145	409	2,778
平成元年	63	107	8,474	137	379	3,419
2	59	108	8,599	127	343	3,296
3	60	111	9,153	118	291	2,774
4	58	...	...	100	...	...

注 平成4年度から養殖施設面積及び投餌量の調査廃止となった。  
資料 中国四国農政局徳島統計情報事務所

## 90 市町村別内水面養殖業経営体数 (昭和58・63年度)

市 町 村	昭 和 5 8 年	6 3	増 減 数 ( 6 3 - 5 8 ) △ は 減
総 数	327	255	△ 72
徳 島 市	45	41	△ 4
鳴 門 市	11	6	△ 5
小 松 市	15	13	△ 2
阿 南 市	50	37	△ 13
勝 浦 町	6	6	0
上 浦 町	15	12	△ 3
佐 河 村	3	1	△ 2
石 井 町	4	3	△ 1
神 山 町	4	3	△ 1
那 賀 川 町	44	34	△ 10
羽 賀 浦 町	18	14	△ 4
相 敷 町	—	—	—
上 敷 町	2	2	0
那 賀 町	4	4	0
木 沢 村	2	2	0
由 頭 町	6	4	△ 2
日 岐 町	—	—	—
牟 岐 町	5	5	0
海 部 町	—	—	—
安 部 町	8	7	△ 1
松 喰 町	—	—	—
北 茂 町	4	2	△ 2
藍 住 町	16	9	△ 7
板上 野 町	8	2	△ 6
吉 野 町	2	2	0
土 野 町	5	5	0
市 成 町	8	8	0
阿 波 場 町	—	—	—
川 島 町	15	7	△ 8
山 川 町	—	—	—
美 郷 村	3	5	2
脇 馬 田 町	—	—	—
美 田 町	—	—	—
半 光 町	—	—	—
貞 宇 吹 村	2	2	0
一 穴 村	1	—	△ 1
木 屋 平 村	2	1	△ 1
三 野 町	5	4	△ 1
三 好 町	—	3	3
池 田 町	—	—	—
山 城 町	4	3	△ 1
井 川 町	1	1	0
三 加 茂 村	2	2	0
東 祖 谷 山 村	3	1	△ 2
西 祖 谷 山 村	1	1	0

# 91 水産加工品生産量(平成3～4年)

## (陸上)

(単位: t, のり・1000枚)

品目	生産量		品目	生産量	
	平成3年	4		平成3年	4
総数 (焼・味付けのりを除く)	32,047	33,117	塩蔵品	3	45
			さばの塩蔵品	3	3
			その他	—	42
ねり製品	5,844	5,423	節製品	221	211
やきちくわ	2,237	2,111	かつお節	0	0
包装かまぼこ	59	52	かつおなまり節	8	3
かまぼこ	935	811	その他の節製品	—	—
あげかまぼこ	2,507	2,364	かつおけずり節	52	53
ゆでかまぼこ	91	80	混合けずり節	144	139
その他のかまぼこ	15	5	その他の節製品	17	16
冷凍食品	853	4,864	その他の食用加工品	388	376
魚介類	13	3,144	塩辛類	1	2
水産物調理食品	840	1,720	水産物漬物	50	—
			水産物つくだ煮類	13	11
素干し品	26	28	乾燥・焙焼・揚げ加工品	286	231
するめ	18	24	その他の調味加工品	38	132
いわし	6	3	その他	—	—
その他の素干し品	2	1	焼・味付けのり(1000枚)	55,386	54,895
塩干品	540	501	飼肥料	177	264
干しいわし	92	73	魚粉	149	226
干しあじ	42	45	その他の飼肥料	28	38
干しさんま	310	294	冷凍水産物	21,191	18,065
干しさば	3	2	冷凍かつお類	16	16
干しかれい	4	2	冷凍まいわし	5,564	5,095
その他の塩干し品	89	85	その他の冷凍いわし類	980	569
煮干し品	2,804	3,340	冷凍まあじ・むろあじ類	78	75
煮干しいわし	258	264	冷凍さば類	653	696
しらすぼし	2,085	1,705	冷凍さんま	108	157
煮干しいかなご・こうなご	252	1,221	冷凍いかなご・こうなご	3,761	4,408
その他の煮干し品	209	150	その他の冷凍魚類	3,368	3,206
			冷凍貝類	—	19
			冷凍するめいか	20	20
			その他の冷凍いか類	3,667	406
			その他の冷凍水産動物類	2,563	3,075
			その他の加工品	413	323

注 焼・味付けのりは、板のり換算枚数で、総生産量に含めていない。

資料 中国四国農政局徳島統計情報事務所

92 漁業協同組合別組合員数及び漁船数 (平成2～4年)  
(動力)

組 合 名	組 合 員		漁			船	
	正 組 合 員	准 組 合 員	隻 数	5 トン未満	5 トン以上	総 ト ン 数	総 馬 力 数
平成2年	16,498	1,647	6,820	6,110	710	18,645.65	245,121
3年	16,474	1,830	6,766	6,056	710	18,430.94	248,405
4年	16,560	1,808	6,790	6,061	729	18,223.91	253,873
北北	185	19	250	177	73	986.10	10,063
小堂室	81	0	156	130	26	353.53	6,113
鳴	82	3	156	136	20	361.01	4,762
撫	127	11	207	200	7	361.10	6,585
門	26	0	52	52	0	64.60	1,439
鳴	140	23	292	277	15	365.24	10,993
新里	59	0	95	95	0	172.91	3,098
長川	146	9	224	221	3	401.50	9,975
徳	98	28	250	235	15	526.77	8,166
渭	132	76	224	224	0	311.67	6,663
徳	258	26	261	180	81	1,208.33	8,484
島	63	5	156	156	0	219.23	4,506
小	34	10	50	50	0	81.34	1,554
和	139	28	150	103	47	496.80	3,669
今中	652	21	397	254	143	2,017.59	18,705
福中大	83	28	200	193	7	379.60	5,133
橘	36	0	93	93	0	159.89	2,367
阿伊伊	52	22	122	121	1	209.62	3,981
伊	72	2	92	81	11	272.13	3,154
阿志	47	4	44	37	7	143.75	1,417
東	204	13	181	150	31	636.32	7,335
西	268	25	319	260	59	1,646.07	17,023
木	126	5	85	47	38	593.48	4,876
日	63	9	86	85	1	187.56	3,914
牟	38	10	28	26	2	62.55	881
浅	108	37	122	121	1	177.16	4,573
鞆	71	47	94	91	3	142.68	3,175
穴	130	44	185	172	13	405.44	7,385
大	71	42	111	97	14	248.27	4,640
今	77	0	158	150	8	462.79	6,579
切	134	26	197	176	21	510.33	8,794
川	203	146	274	254	20	493.11	10,365
中	256	62	332	330	2	560.32	11,919
徳	106	10	170	165	5	262.63	4,754
島	174	8	168	139	29	523.11	7,095
市	230	0	235	215	20	906.23	9,596
不	110	95	39	39	0	37.51	1,103
動	92	0	35	35	0	47.61	1,076
一	43	28	33	33	0	39.48	975
吉	30	1	14	14	0	8.03	415
野	84	42	91	91	0	116.29	3,208
野	21	10	22	22	0	22.68	780
吉	987	0	32	32	0	19.54	773
野	945	0	—	—	—	—	—
吉	2,031	0	—	—	—	—	—
野	1,450	0	46	46	0	41.71	1,443
植	255	0	2	2	0	2.00	60
阿	560	0	32	32	0	24.80	1,053
野	334	1	16	16	0	13.56	449
吉	37	0	—	—	—	—	—
野	393	130	—	—	—	—	—
植	514	186	—	—	—	—	—
阿	419	0	—	—	—	—	—
野	817	514	—	—	—	—	—
吉	250	2	—	—	—	—	—
野	238	0	9	9	0	4.14	270
野	368	0	18	18	0	11.56	519
野	75	0	—	—	—	—	—
野	1,192	0	32	32	0	48.90	1,117
野	544	0	—	—	—	—	—
野	0	0	10	6	4	625.60	2,517
野	0	0	143	141	2	249.74	4,384

注 料 其 他 非 組 合 外 数  
資 料 泉 水 産 課

# 8 鋳 工 業



## 93 鋳業

### (1) 主要鋳山 (平成4年)

鋳山	主要鋳物	所在地 (事業所の位置する場所)
曾我部石灰石鋳山	石灰石	阿南市吉井町高尾
田中石灰鋳山	"	" 桑野町中野139-12
橘鋳山	"	" 橘町幸田40-8
檉野加茂鋳山	"	" 加茂町東だいが10-2
太龍鋳山	"	" 加茂町黒河22-10
長柱鋳山	けい石	勝浦郡勝浦町大字沼江字石原2-12
平石山鋳山	"	" 大字中角字玉ノ木36-4
旭鋳山	"	徳島市飯谷町枇杷の久保13番地4

資料 四国通商産業局

### (2) 鋳産物生産実績・事業所数及び常用従業者数 (平成3・4年)

(単位：トン, 人)

年	鋳種	鋳量	事業所	年末常用従業者数		
				計	生産部門	管理部門
平成3年	石灰石	615,725	5	44	14	30
4	"	617,777	5	45	16	29
平成3年	けい石	625,624	3	45	10	35
4	"	729,937	3	49	13	36

注 従業者数は、年末現在である。  
資料 四国通商産業局

94 工業

(1) 市町村別事業所数・従業者数及び製造品出荷額等 (平成2～4年)

(単位: 所, 人, 万円)

市町村	事業所数	従業者数	現金給与総額	原材料使用額等	製造品出荷額等	粗付加価値
平成2年	3,112	71,860	21,318,849	77,807,905	146,144,702	61,930,901
3	2,984	70,558	21,815,143	80,761,784	148,620,924	61,271,665
4	2,877	69,200	22,940,225	76,550,584	146,179,821	63,024,703
徳島市	856	18,178	6,786,290	21,459,513	44,221,470	22,305,009
鳴門市	205	6,447	2,857,227	8,398,255	23,137,507	9,167,509
小松島市	161	4,306	1,503,295	6,159,457	9,862,749	3,638,928
阿南市	221	6,046	2,135,271	9,633,357	14,982,544	5,260,571
勝浦町	32	697	217,180	1,244,003	1,735,564	482,947
上勝町	7	89	15,002	64,761	97,071	31,862
佐那河内村	7	87	20,775	71,412	104,784	32,901
石井町	87	2,068	614,039	2,247,045	4,050,840	1,775,577
神山町	47	524	107,044	275,907	454,699	176,443
那賀川町	61	929	253,603	1,824,066	2,288,966	457,686
羽ノ浦町	50	765	157,137	396,267	699,327	298,662
鷺敷町	19	602	159,083	638,770	1,347,417	702,157
相生町	24	369	66,454	96,323	261,574	162,535
上那賀町	13	176	33,788	67,817	117,862	49,491
木沢村	4	60	14,801	21,340	57,931	36,010
木頭村	16	193	28,327	54,603	99,692	44,421
由岐町	11	106	12,616	17,915	41,031	22,903
日和佐町	27	471	97,272	271,401	447,666	173,302
牟岐町	27	348	61,515	98,523	237,364	137,785
海部町	29	483	78,519	127,691	282,405	153,891
海部町	9	324	61,139	199,587	289,412	87,941
海部町	20	234	39,461	103,554	179,369	75,094
松茂町	34	1,020	333,703	1,131,916	2,818,409	1,653,383
北島町	49	2,119	820,906	3,290,410	5,684,333	2,353,878
藍住町	71	3,773	1,666,624	3,778,164	7,704,600	3,862,609
板上町	28	816	228,076	535,314	1,009,262	471,111
上野町	39	771	214,404	668,290	1,045,202	364,349
吉野町	32	582	129,462	348,854	591,548	238,795
土成町	33	783	200,065	597,122	1,063,519	448,681
市場町	37	1,056	276,062	800,919	1,260,986	452,332
阿波町	43	1,565	444,147	788,320	1,630,243	833,459
鳴川町	76	2,221	594,228	1,795,862	2,858,065	1,045,760
山川町	31	1,118	333,804	1,718,429	2,456,628	727,686
山川町	43	977	245,459	447,412	939,876	484,155
美郷村	9	63	7,520	2,208	23,148	20,841
美郷町	53	2,045	710,275	3,761,707	5,456,835	1,648,870
美馬町	36	751	159,233	603,432	1,024,210	396,222
美半町	49	572	107,204	191,531	407,386	214,309
美貞町	21	688	174,889	533,278	1,048,466	502,356
一穴村	10	121	11,102	3,088	19,223	16,009
穴吹町	24	315	62,754	66,158	170,059	101,378
木屋平村	7	81	14,937	31,356	58,520	26,792
三好町	20	362	78,044	400,063	653,576	247,010
三好町	35	703	152,078	349,683	718,040	361,968
池田町	60	1,440	336,737	803,745	1,555,560	736,272
山城町	26	427	78,908	128,057	269,618	139,612
井川町	14	308	67,255	50,510	171,337	116,109
三加茂町	42	687	124,118	199,882	398,978	196,408
東祖谷山村	12	192	31,855	47,280	115,960	67,943
西祖谷山村	10	142	16,538	6,027	28,990	22,781

注 従業者4人以上の事業所である。  
資料 県統計課「徳島県の工業」

## 94 工

## (2) 事業所数・従業者数及び

(単位：金額・百万円)

年次	事業所数	従業者数							
		計	従業者 4～9	従業者 10～19	従業者 20～29	従業者 30～99	従業者 100～299	従業者 300人以上	
昭和62年	3,051	69,964	9,585	9,419	9,641	16,234	12,918	12,167	
63	3,169	70,930	10,157	9,421	9,750	16,287	12,991	12,324	
平成元年	3,015	69,802	9,275	9,774	9,451	16,560	12,994	11,748	
2	3,110	71,841	9,596	9,845	9,808	16,618	13,270	12,704	
3	2,985	70,568	8,940	9,812	9,780	16,460	12,547	13,029	

注 1～4人以上規模。  
資料 通商産業省「工業統計表」

## (3) 産業中分類別事業所数・従業者数及び

(単位：金額・万円)

年次・産業中分類	事業 所数	従業者数							
		総数	常用労働者			個人事業主及び 家族従業者			
			計	男	女	計	男	女	
平成2年	3,112	71,860	70,127	37,821	32,306	1,733	978	755	
3	2,984	70,558	69,100	37,332	31,768	1,458	828	630	
4	2,877	69,200	67,895	37,206	30,689	1,305	744	561	
重化学工業計	503	21,004	20,911	14,114	6,797	93	63	30	
軽工業計	2,374	48,196	46,984	23,092	23,892	1,212	681	531	
食品製造業	481	8,971	8,633	3,410	5,223	338	179	159	
飲料・飼料・たばこ製造業	46	2,185	2,180	1,558	622	5	3	2	
繊維工業(衣服・その他の繊維製品を除く)	238	5,428	5,323	985	4,338	105	51	54	
衣服・その他の繊維製品製造業	405	8,690	8,483	1,006	7,477	207	109	98	
木材・木製品製造業(家具を除く)	363	4,567	4,362	3,106	1,256	205	123	82	
家具・装備品製造業	411	7,004	6,776	5,059	1,717	228	144	84	
パルプ・紙・紙加工品製造業	46	3,148	3,139	2,584	555	9	5	4	
出版・印刷・同関連産業	94	2,052	2,018	1,326	692	34	20	14	
化学工業	46	6,313	6,310	4,770	1,540	3	2	1	
石油製品・石炭製品製造業	9	90	90	74	16	—	—	—	
プラスチック製品製造業(別掲を除く)	39	1,310	1,303	863	440	7	4	3	
ゴム製品製造業	25	1,214	1,208	794	414	6	3	3	
なめし革・同製品・毛皮製造業	35	485	459	115	344	26	15	11	
窯業・土石製品製造業	131	2,215	2,193	1,818	375	22	14	8	
鉄鋼製造業	17	522	514	465	49	8	4	4	
非鉄金属製造業	1	x	x	x	x	x	x	x	
金属製品製造業	158	3,079	3,039	2,353	686	40	27	13	
一般機械器具製造業	142	5,101	5,083	4,182	901	18	13	5	
電気機械器具製造業	95	5,326	5,309	1,811	3,498	17	11	6	
輸送用機械器具製造業	30	502	496	407	89	6	5	1	
精密機械器具製造業	5	x	x	x	x	x	x	x	
武器	—	—	—	—	—	—	—	—	
その他製造業	60	927	907	468	439	20	11	9	

注 従業者4人以上の事業所である。  
資料 県統計課「徳島県の工業」

業 (続き)

製造品出荷額等 (昭和62~平成3年)

現金給与 総額	原材料 使用額等	製 造 品 出 荷 額 等							付 加 価 値 額 (従業員9人 以下は粗付 加価値額)
		計	従業者 4 ~ 9	従業者 10 ~ 19	従業者 20 ~ 29	従業者 30 ~ 99	従業者 100~299	従業者 300人以上	
181,153	653,344	1,162,342	68,696	82,674	98,165	190,772	274,610	447,426	458,761
192,424	703,410	1,268,939	77,405	92,207	97,490	193,998	289,310	518,529	502,977
200,511	736,595	1,403,354	77,802	94,608	100,649	204,515	410,176	515,604	535,464
211,518	777,309	1,455,321	83,705	103,835	106,731	223,257	398,322	539,472	571,231
218,178	807,893	1,489,993	81,795	105,145	113,405	241,480	397,914	550,253	575,620

製造品出荷額等 (平成2~4年)

現 金 給与総額	原 材 料 使用額等	製 造 品 出 荷 額 等					粗 付 加 価 値 額
		計	製 造 品 出 荷 額	加 工 賃 収 入 額	修 理 料 収 入 額	そ の 他 の 収 入 額	
21,318,849	77,807,905	146,144,702	37,572,157	7,696,609	208,195	667,741	61,930,901
21,815,143	80,761,784	148,620,924	139,951,751	7,770,970	186,487	711,716	61,271,665
22,940,225	76,550,584	146,179,821	137,819,106	7,521,517	146,544	692,654	63,024,703
9,272,357	31,270,409	57,016,225	54,733,964	2,125,528	138,775	17,958	25,320,825
13,667,868	45,280,175	89,163,596	83,085,142	5,395,989	7,769	674,696	37,703,878
2,106,802	8,859,762	15,075,356	14,862,331	212,992	33	—	6,122,336
1,092,990	7,693,934	21,422,696	21,397,978	23,500	—	1,218	8,015,982
1,064,847	1,689,617	3,704,058	2,263,953	1,438,823	1,282	—	1,981,421
1,548,001	1,658,249	4,209,309	1,815,048	2,393,100	1,161	—	2,517,700
1,359,934	5,681,881	8,492,226	8,276,005	215,172	1,049	—	2,764,123
2,057,667	5,245,666	10,115,274	9,770,624	341,083	3,567	—	4,799,487
1,607,980	8,657,703	13,023,654	12,822,815	196,556	—	4,283	4,282,030
982,924	984,151	3,098,028	2,152,814	275,969	50	669,195	2,083,368
3,795,004	11,279,273	24,501,866	24,105,155	386,552	324	9,835	13,009,876
30,398	177,826	262,171	259,868	—	2,303	—	83,348
424,610	1,651,043	2,776,918	2,691,481	85,219	218	—	1,111,482
400,561	810,081	1,671,206	1,608,458	62,748	—	—	850,182
84,296	138,884	310,576	227,767	82,679	130	—	168,861
687,941	1,846,944	3,714,224	3,693,850	20,288	86	—	1,834,634
237,256	1,258,932	1,926,800	1,895,812	22,865	—	8,123	656,605
x	x	x	x	x	x	x	x
1,179,956	2,803,511	5,460,620	5,217,451	236,364	6,805	—	2,611,763
2,244,483	5,532,463	10,898,559	10,391,066	382,411	125,082	—	5,282,921
1,569,045	8,725,437	11,463,631	10,434,351	1,029,205	75	—	2,678,506
195,403	1,465,917	2,444,312	2,372,800	68,131	3,381	—	967,171
x	x	x	x	x	x	x	x
—	—	—	—	—	—	—	—
249,315	362,260	1,550,071	1,502,018	47,860	193	—	1,172,272

## (4) 従業者規模30人以上の事業所数・従業

(単位：金額・百万円)

年次	事業所数				従業者数
	計	従業者 30～99人	従業者 100～299人	従業者 300人以上	
昭和62年	409	310	81	18	41,319
63	406	307	81	18	41,602
平成元年	407	311	79	17	41,302
2	407	307	81	19	42,592
3	402	305	77	20	42,036

資料 通商産業省「工業統計表」

## (5) 従業者規模30人以上の産業中分類別事業所数・

(単位：金額・万円)

年次・産業中分類	事業 所数	従業者数						
		合計	常用労働者			個人事業主及び 無給家族従業者		
			計	男	女	計	男	女
平成2年	407	42,592	42,586	24,633	17,953	6	4	2
3	402	42,036	42,034	24,469	17,565	2	2	—
4	395	41,708	41,707	24,639	17,068	1	1	—
重化学工業計	110	16,524	16,524	11,118	5,406	—	—	—
軽工業計	285	25,184	25,183	13,521	11,662	1	1	—
食品製造業	52	4,807	4,807	1,948	2,859	—	—	—
飲料・飼料・たばこ製造業	6	1,819	1,819	1,318	501	—	—	—
繊維工業(衣服・その他の繊維製品を除く)	44	2,850	2,850	616	2,234	—	—	—
衣服・その他の繊維製品製造業	62	4,050	4,050	504	3,546	—	—	—
木材・木製品製造業(家具を除く)	14	1,366	1,366	1,090	276	—	—	—
家具・装備品製造業	44	3,386	3,385	2,646	739	1	1	—
パルプ・紙・紙加工品製造業	14	2,755	2,755	2,364	391	—	—	—
出版・印刷・同関連産業	12	1,158	1,158	863	295	—	—	—
化学工業	21	5,966	5,966	4,539	1,427	—	—	—
石油製品・石炭製品製造業	—	—	—	—	—	—	—	—
プラスチック製品製造業(別掲を除く)	10	951	951	688	263	—	—	—
ゴム製品製造業	7	936	936	693	243	—	—	—
なめし革・同製品・毛皮製造業	1	x	x	x	x	x	x	x
窯業・土石製品製造業	14	642	642	530	112	—	—	—
鉄鋼製造業	2	x	x	x	x	x	x	x
非金属製品製造業	—	—	—	—	—	—	—	—
一般機械器具製造業	15	1,643	1,643	1,281	362	—	—	—
電気機械器具製造業	27	3,821	3,821	3,224	597	—	—	—
輸送用機械器具製造業	39	4,499	4,499	1,532	2,967	—	—	—
精密機械器具製造業	5	229	229	196	33	—	—	—
精密機器製造業	1	x	x	x	x	x	x	x
その他の製造業	—	—	—	—	—	—	—	—
その他	5	371	371	227	144	—	—	—

資料 県統計課「徳島県の工業」

業 (続き)

者数及び製造品出荷額等 (昭和62～平成3年)

現金給与総額	原材料使用額等	製造品出荷額等	生産額	付加価値額
130,051	517,902	912,807	915,959	349,272
136,440	557,519	1,001,837	1,012,721	386,359
142,978	589,740	1,130,295	1,125,989	415,493
150,276	621,068	1,161,051	1,161,329	439,629
154,875	651,840	1,189,648	1,198,090	438,685

従業者数及び製造品出荷額等 (平成2～4年)

現金 給与総額	原材料 使用額等	製造品出荷額等					粗付加 価値額
		計	製造品 出荷額	加工賃 収入額	修理料 収入額	その他の 収入額	
15,027,626	62,106,813	116,105,095	111,076,198	4,200,465	161,460	666,972	47,867,678
15,487,451	65,164,030	118,533,820	113,509,081	4,155,951	160,947	707,841	47,041,618
16,422,232	61,734,257	117,357,273	112,782,889	3,780,190	111,247	682,947	49,264,270
7,856,270	27,640,543	50,211,836	48,620,640	1,470,231	111,130	9,835	22,187,782
8,565,962	34,093,714	67,145,437	64,162,249	2,309,959	117	673,112	27,076,488
1,273,102	6,653,700	10,883,796	10,798,165	85,631	—	—	4,159,294
1,001,333	7,453,679	20,915,932	20,913,772	2,160	—	—	7,821,275
630,818	1,160,630	2,382,123	1,608,233	773,890	—	—	1,197,615
783,589	947,718	2,235,424	1,177,957	1,057,467	—	—	1,268,233
523,394	2,970,282	4,007,347	4,006,718	629	—	—	1,017,604
1,111,274	3,175,871	6,148,555	6,131,680	16,758	117	—	2,926,886
1,502,868	8,387,703	12,530,581	12,428,457	97,841	—	4,283	4,061,940
735,924	646,628	2,258,028	1,372,162	217,037	—	668,829	1,586,042
3,677,988	10,956,430	23,858,155	23,518,304	330,016	—	9,835	12,693,297
—	—	—	—	—	—	—	—
334,650	1,363,699	2,265,181	2,208,384	56,797	—	—	888,084
337,724	631,841	1,256,629	1,256,525	104	—	—	617,725
x	x	x	x	x	x	x	x
196,298	480,043	1,128,621	1,128,621	—	—	—	633,928
x	x	x	x	x	x	x	x
—	—	—	—	—	—	—	—
714,286	1,563,949	3,176,822	3,119,462	57,360	—	—	1,583,072
1,786,163	4,776,593	9,219,771	8,966,263	142,378	111,130	—	4,370,493
1,387,116	8,349,630	10,789,953	9,911,791	878,162	—	—	2,384,015
107,685	871,731	1,523,697	1,464,497	59,200	—	—	645,662
x	x	x	x	x	x	x	x
—	—	—	—	—	—	—	—
114,550	158,323	1,033,554	1,033,554	—	—	—	862,875

(6) 産業中分類別製造業の法人・個人別事業所数・  
従業者数及び製造品出荷額等 (平成2～4年)  
(単位：金額・万円)

年次・産業中分類	事業所数		従業者数		製造品出荷額等	
	法人	個人	法人	個人	法人	個人
平成2年	2,196	916	65,243	6,617	143,126,705	3,017,997
3	2,203	781	64,989	5,569	146,064,560	2,556,364
4	2,180	697	64,222	4,978	143,909,282	2,270,539
食料品製造業	326	155	7,961	1,010	14,650,144	425,212
飲料・飼料・たばこ製造業	44	2	x	x	x	x
繊維工業(衣服・その他の繊維製品を除く)	176	62	4,822	606	3,529,573	174,485
衣服・その他の繊維製品製造業	285	120	7,518	1,172	3,881,885	327,424
木材・木製品製造業(家具を除く)	262	101	3,993	574	8,029,766	462,460
家具・装備品製造業	283	128	6,201	803	9,659,580	455,694
パルプ・紙・紙加工品製造業	40	6	3,114	34	13,006,608	17,046
出版・印刷・同関連産業	74	20	1,936	116	3,035,123	62,905
化学工業	45	1	x	x	x	x
石油製品・石炭製品製造業	9	—	90	—	262,171	—
プラスチック製品製造業(別掲を除く)	35	4	1,281	29	2,763,378	13,540
ゴム製品製造業	21	4	1,179	35	1,655,988	15,218
なめし革・同製品・毛皮製造業	20	15	355	130	281,109	29,467
窯業・土石製品製造業	120	11	2,154	61	3,678,824	35,400
鉄鋼業	14	3	506	16	1,920,240	6,560
非鉄金属製造業	1	—	x	—	x	—
金属製品製造業	134	24	2,958	121	5,344,461	116,159
一般機械器具製造業	129	13	5,029	72	10,837,178	61,381
電気機械器具製造業	84	11	5,237	89	11,444,382	19,249
輸送用機械器具製造業	25	5	472	30	2,431,112	13,200
精密機械器具製造業	4	1	x	x	x	x
武器製造業	—	—	—	—	—	—
その他の製造業	49	11	875	52	1,530,689	19,382

注 従業者4人以上の事業所である。  
資料 県統計課「徳島県の工業」

業(続き)

(7) 従業者規模30人以上事業所の産業中分類別・  
水源別1日当たり用水量(昭和63~平成4年)

(単位:立方メートル)

年次・産業中分類	事業所数	水源別用水量							海水
		淡水			水				
		合計	公共水道		地表水・ 伏流水	井戸水	その他	回収水	
工業用 水道	上水道								
昭和63年	406	1,078,392	118,091	11,988	318,575	151,701	3,391	474,646	139,120
平成元年	407	1,115,344	120,973	10,859	315,505	151,469	1,794	514,744	139,460
2	407	1,087,059	125,145	11,250	319,030	150,633	3,116	477,885	100,515
3	402	1,126,534	135,352	12,112	317,680	152,368	5,606	503,416	100,572
4	395	1,133,797	133,635	9,343	317,165	153,333	5,557	514,764	100,570
食料品製造業	52	18,704	20	1,739	647	15,919	10	369	1,350
飲料・飼料・たばこ製造業	6	9,844	3,496	1,330	-	5,018	-	-	-
繊維工業(衣服・その他の繊維製品を除く)	44	60,028	200	221	41	36,713	5	22,848	-
衣服・その他の繊維製品製造業	62	714	-	281	97	329	7	-	-
木材・木製品製造業(家具を除く)	14	3,851	-	502	-	749	2,600	-	-
家具・装備品製造業	44	1,825	12	459	25	1,329	-	-	-
パルプ・紙・紙加工品製造業	14	468,419	5,000	833	251,106	25,396	107	185,977	-
出版・印刷・同関連産業	12	853	-	144	-	709	-	-	-
化学工業	21	511,903	94,513	878	64,054	48,500	2,691	301,267	99,190
石油製品・石炭製品製造業	-	-	-	-	-	-	-	-	-
プラスチック製品製造業(別掲を除く)	10	1,160	-	596	-	78	-	486	-
ゴム製品製造業	7	3,115	-	145	-	2,970	-	-	-
なめし革・同製品・毛皮製造業	1	x	x	x	x	x	x	x	x
窯業・土石製品製造業	14	683	37	208	72	191	118	57	-
鉄鋼業	2	x	x	x	x	x	x	x	x
非鉄金属製造業	-	-	-	-	-	-	-	-	-
金属製品製造業	15	3,822	-	246	118	3,458	-	-	-
一般機械器具製造業	27	12,312	172	513	549	7,299	19	3,760	-
電気機械器具製造業	39	5,473	-	370	456	4,647	-	-	-
輸送用機械器具製造業	5	308	65	228	-	15	-	-	30
精密機械器具製造業	1	x	x	x	x	x	x	x	x
武器製造業	-	-	-	-	-	-	-	-	-
その他の製造業	5	55	-	42	-	13	-	-	-

注 昭和63~平成3年は通商産業省の確定数,平成4年は概数である。  
資料 通商産業省「工業統計表」,県統計課「徳島県の工業」



## 95 塩生産状況(昭和63~平成4年度)

(単位:トン,金額・千円)

区分	昭和63年度	平成元	2	3	4
生産量	208,177	209,120	208,672	202,084	203,264
代金	5,028,893	5,158,715	5,202,658	5,030,805	5,042,143

資料 日本たばこ産業株式会社徳島支店

## 96 用途別塩消費量(昭和63~平成4年度)

(単位:トン)

年 度	総 数	食 料 用							
		計	家 庭	つけ物	み そ	しょう油 アミノ酸	水 産	産 調	味 味
昭和63年度	253,245	26,158	2,757	6,376	1,417	2,040	6,034	6,395	426
平成元	254,194	25,963	2,473	6,328	1,344	1,926	5,922	6,821	431
2	257,456	27,675	2,495	7,094	1,340	1,804	6,810	6,900	427
3	264,518	27,494	2,457	6,293	1,384	1,788	6,783	7,582	469
4	254,569	25,294	2,432	5,001	1,318	1,714	5,691	7,980	461

年 度	食料用	工 業 用				そ の 他		
	加工食品	計	皮 革	ソーダ工業	そ の 他	計	家 畜	医 薬
昭和63年度	713	220,831	2,009	218,390	432	6,256	488	5,768
平成元	718	221,972	1,924	219,502	546	6,259	430	5,829
2	805	222,965	1,843	220,683	439	6,816	341	6,475
3	738	230,128	1,752	228,005	371	6,896	317	6,579
4	697	223,144	1,750	221,013	381	6,131	273	5,858

注 販売特例塩を含む。  
資料 日本たばこ産業株式会社徳島支店

## 97 酒種類別製成量(昭和63~平成4年度)

(単位:キロリットル)

年 次	総 数	清 酒	しょうち ゆう(甲)	しょうち ゆう(乙)	み り ん	ウイ スキー類	合 成 酒	果 実 酒 類	リキ ュール類	スピ リッツ類
昭和63年度	9,468	6,808	1,886	36	451	12	136	—	139	0
平成元	8,684	7,111	814	11	456	1	154	—	137	0
2	7,788	5,421	1,543	35	446	0	153	1	189	0
3	7,149	5,141	1,169	32	440	1	167	1	197	1
4	7,263	4,899	1,102	4	598	0	385	1	274	0

資料 高松国税局

## 98 たばこ生産量 (昭和63~平成4年度)

(単位：千本)

年 度	製 造 数 量
昭和63年度	11,762,577
平成元	13,077,920
2	8,385,529
3	8,731,158
4	8,760,193

資料 日本たばこ産業株式会社徳島支店

## 99 品目別たばこ売渡量 (昭和63~平成4年度)

(単位：千本)

年 度	売 渡 量	4 年 度 上 位 10 銘 柄	
		品 名	売 渡 量
昭和63年度	1,857,600	マイルドセブン	376,348
平成元	1,812,030	マイルドセブン・ライト	237,882
2	1,803,236	キャスター・マイルド	170,019
3	1,820,989	マイルドセブン・スーパーライト	150,205
4	1,803,505	セブンスター	93,846
		キャビン・マイルド・ボックス	75,570
		ピース ( 20 )	71,536
		エ コ ー	61,750
		ホ ー プ ( 10 )	51,610
		ピース・ライト・ボックス	46,970

資料 日本たばこ産業株式会社徳島支店

## 100 造 船 状 況 (昭和63~平成4年度)

年 度	鋼				船			
	総 数		貨 物 船		タ ン カ ー		そ の 他	
	隻 数	ト ン 数	隻 数	ト ン 数	隻 数	ト ン 数	隻 数	ト ン 数
昭和63年度	33	18,546	15	5,859	2	376	16	12,311
平成元	33	19,643	15	4,344	3	6,016	15	9,283
2	34	35,104	17	6,152	9	18,858	8	10,094
3	31	30,721	21	10,145	6	13,796	4	6,780
4	33	24,297	14	6,718	9	13,588	10	3,991

資料 四国運輸局徳島海運支局

## 101 鋁工業生産指数（昭和63～平成4年）

（平成2年平均=100）

年 月	鋁工業	鋁業		製造工業	鉄鋼業	金属製品工	機械工業
		鋁業	非金属鋁業				
ウエイト	100.0	0.1	100.0	99.9	1.2	5.1	14.6
昭和63年平均	96.5	95.3	95.3	96.5	68.8	88.7	99.5
平成元	99.0	100.2	100.2	99.0	78.6	92.3	98.0
2	100.0	100.0	100.0	100.0	100.0	100.0	100.0
3	100.5	114.2	114.2	100.5	96.3	113.0	106.3
4	97.6	119.0	119.0	97.6	82.7	114.9	104.3
平成4年1月	79.3(90.3)	132.0	132.0	79.2	102.4	85.9	79.8
2	92.7(96.6)	129.9	129.9	92.7	155.4	96.2	92.8
3	114.2(100.6)	135.4	135.4	114.2	129.4	135.5	136.3
4	108.0(102.9)	123.5	123.5	108.0	118.5	80.9	79.0
5	96.2(96.3)	143.8	143.8	96.2	87.6	82.6	89.3
6	115.8(105.0)	107.2	107.2	115.8	74.5	138.5	109.4
7	99.6(97.4)	123.7	123.7	99.6	12.2	120.5	113.8
8	81.2(90.4)	78.0	78.0	81.2	11.0	82.1	94.2
9	95.4(97.0)	113.4	113.4	95.4	12.0	150.0	127.2
10	93.7(93.8)	128.1	128.1	93.7	84.9	112.0	111.0
11	91.9(95.1)	102.7	102.7	91.9	105.7	105.1	111.3
12	103.0(102.3)	109.9	109.9	103.0	98.6	189.5	106.9

年 月	鋁工業							
	製				造			
	窯業・土石製品工業	化学工業	パルプ・紙・紙加工工業	繊維工業	木材工	材製・品業	食料品・工業	家具工業
ウエイト	3.3	24.7	5.7	9.0	5.8	22.9	4.3	3.4
昭和63年平均	116.6	86.7	84.4	101.3	97.8	106.2	93.3	100.1
平成元	101.0	89.9	92.8	100.5	102.9	113.2	88.8	102.4
2	100.0	100.0	100.0	100.0	100.0	100.0	100.0	100.0
3	100.8	101.7	107.3	97.6	102.8	93.1	93.3	101.3
4	97.8	96.6	105.8	95.1	95.3	91.1	96.7	96.7
平成4年1月	95.1	72.0	103.6	92.1	90.6	64.8	86.2	90.2
2	116.9	95.1	106.2	97.1	95.7	70.3	122.0	98.2
3	101.3	114.8	109.0	102.8	96.6	110.6	102.5	99.3
4	95.3	117.8	103.6	104.1	93.8	130.8	105.4	102.8
5	78.6	101.4	107.4	96.6	90.4	101.0	87.5	97.5
6	94.0	140.7	107.0	98.3	100.0	113.6	89.3	101.2
7	97.7	77.3	103.2	99.4	97.9	116.4	91.8	96.9
8	75.9	69.1	101.4	90.4	90.4	77.3	84.1	90.8
9	99.9	92.1	103.7	93.3	95.0	69.9	97.2	87.3
10	102.1	88.8	109.2	91.4	101.3	76.2	100.9	98.4
11	101.5	85.1	109.1	86.4	93.1	76.6	98.4	102.6
12	115.0	105.0	105.6	88.7	99.1	86.1	95.5	95.1

注 ( ) は平成4年季節指数 (MITI法Ⅲ-R) による季節調整指数である。  
資料 県統計課「鋁工業生産指数」

# 9 建設業

## 102 主 要 土

## (1) 道 路 費 (昭和63～平成4年度)

(単位：千円)

年 度	道路災害 防 除	市町村道 代 行	大 規 模 自 転 車 道	交通安全 施設整備	橋りょう 補 修	道路改良	舗 装 道 新 設	道路特殊 改 良	橋りょう 整 備	舗 装 補 修	緊急地方 道路整備
昭和63年度	441,000	841,000	100,000	1,315,000	260,000	7,833,075	174,000	2,632,000	2,811,000	141,000	4,973,000
平成元	416,000	800,000	110,000	1,400,000	291,000	7,727,800	340,000	2,665,000	3,569,000	158,000	5,171,000
2	536,000	730,000	100,000	1,495,000	250,000	6,721,000	471,000	2,393,000	3,301,000	148,000	5,784,000
3	631,000	728,000	100,000	1,607,000	191,000	7,543,000	90,000	2,629,000	3,088,000	171,000	5,998,000
4	824,000	955,000	100,000	2,128,000	234,000	9,180,000	147,000	3,251,000	3,870,000	312,000	6,320,000

資料 県道路保全課・道路建設課

## (2) 河 川 費 (昭和63～平成4年度)

(単位：千円)

年 度	中小河川 改修事業	小規模河川 改修事業	河川局部 改良事業	海岸侵食 対策事業	災害関連 事 業	海岸高潮 対策事業	海岸局部 改良事業	海岸環境 整備事業
昭和63年度	3,199,000	1,679,000	831,000	268,000	50,768	80,000	55,000	30,000
平成元	3,439,000	2,060,940	975,000	245,000	—	86,000	98,000	30,000
2	3,401,000	1,543,000	915,000	244,000	—	88,000	74,000	50,100
3	3,425,000	1,725,000	873,000	268,000	—	80,000	74,000	52,500
4	4,376,000	2,068,000	840,000	348,000	—	120,000	44,700	108,000

資料 県河川課

## (3) 港 湾 費 (昭和63～平成4年度)

(単位：千円)

年 度	港湾改修事業	港 湾 局 部 改 良 事 業	港 湾 環 境 整 備 事 業	港湾海岸保全 施設整備事業	海 岸 環 境 整 備 事 業	施設整備 事業(起債)
昭和63年度	1,667,600	60,000	2,511,008	1,103,900	333,300	1,389,768
平成元	1,607,500	37,500	354,000	984,400	310,000	2,463,302
2	2,470,000	—	170,000	1,108,000	582,000	4,731,359
3	1,961,000	—	315,000	1,119,728	582,000	3,247,000
4	1,665,100	—	77,600	1,280,600	519,000	5,534,228

注 決算額，繰越は除く。  
資料 県港湾課

## 木 費

## (4) 砂 防 費 (昭和63～平成4年度)

(単位：千円)

年 度	砂 防	地 す べ り 対 策	急 傾 斜 地 崩 壊 対 策	河 川 等 災 害 関 連 事 業
昭 和 63 年 度	3,246,000	1,634,200	1,881,950	—
平 成 元	3,337,200	1,850,400	1,950,734	—
2	3,439,600	1,741,800	1,961,100	122,885
3	3,278,000	2,066,400	1,834,556	184,259
4	3,952,000	1,895,300	2,065,550	75,926

資料 県砂防課

## (5) 都 市 計 画 費 (昭和63～平成4年度)

(単位：千円)

年 度	都 市 計 画 調 査	指 導 監 督 事 務	橋 り ょ う 整 備	街 路 事 業
昭 和 63 年 度	52,228	17,842	—	3,374,099
平 成 元	113,264	18,205	8,070	3,721,298
2	56,978	19,504	65,090	4,137,570
3	30,000	20,113	462,868	4,377,639
4	84,500	21,936	1,609,801	4,662,564

資料 県都市計画課

## (6) 住 宅 費 (昭和63～平成4年度)

(単位：千円)

年 度	県 営 住 宅 建 設	市 町 村 公 営 住 宅 指 導 監 督	市 町 村 改 良 住 宅 指 導 監 督
昭 和 63 年 度	1,920,137	10,600	7,965
平 成 元	1,763,936	12,000	6,067
2	1,215,779	13,000	6,083
3	1,603,223	14,500	5,878
4	1,568,926	13,500	6,376

資料 県住宅課

## 102 主要土木費(続き)

### (7) 漁港費(昭和63~平成4年度)

(単位:千円)

年 度	漁港修築 事 業	漁港改修 事 業	漁港局部 改良事業	漁港災害 復旧事業	海岸保全 事 業	漁港災害 復旧助成	関 連 道 整備事業	漁業集落 環境整備 事 業	漁港環境 整備事業
昭和63年度	955,000	865,860	30,740	—	176,760	—	—	—	30,000
平成元	870,000	814,000	51,240	74,196	214,680	—	—	—	—
2	838,000	962,660	51,240	99,351	194,426	—	—	—	—
3	783,000	880,420	71,740	70,018	230,414	—	—	—	—
4	1,391,000	957,420	112,580	0	242,500	—	—	—	—

資料 県水産課

## 103 海岸保全区域(平成2~4年度末)

(単位:メートル)

所 管	海 岸 数	保 全 延 長	海 岸 保 全 施 設			
			計	堤 防	護 岸	突堤及び 離岸堤
平成2年度末	85	158,430	(485) 172,701	49,232	90,113	(485) 33,356
3	78	155,382	(513) 168,762	46,725	89,061	(513) 32,976
4	78	155,362	(514) 168,978	46,705	89,086	(514) 33,187
建設省管轄	19	10,003	(50) 9,815	3,907	1,920	(50) 3,988
建設省構造改善局共管	19	25,465	(173) 30,928	14,215	5,437	(173) 11,276
運輸省管轄	11	76,341	(215) 81,937	21,606	47,699	(215) 12,632
農林水産省管轄 (構造改善局)	4	4,390	(38) 8,188	4,390	0	(38) 3,798
水産庁管轄	25	39,163	(38) 38,110	2,587	34,030	(38) 1,493

注 ( ) は、突堤及び離岸堤の基数である。  
資料 県河川課, 港湾課, 耕地課, 水産課

## 104 ダム

△ (平成4年度末)

(単位：事業費・千円，貯水量・立方メートル，面積・平方キロメートル)

ダム名	目的	総事業費	完成年	水系別	位置
追立	砂防・発電	106,000	1,952	那賀川	徳島県那賀郡木沢村坂州
長安口	治水・発電・かんがい	3,590,219	1,956	"	" " 上那賀町長安
川口	発電	1,103,000	1,961	"	" " 相生町吉野
宮川内	治水・かんがい	625,146	1,964	吉野川	" 板野郡土成町平間
正木	治水・かんがい 水・発電	10,600,000	1,978	勝浦川	" 勝浦郡上勝町正木

ダム名	型式	高さ	堤頂長	流域面積	総貯水量	有効貯水量
追立	重力式	29.5	79.2	134.9	923,000	92,000
長安口	"	85.5	200.0	直接 494.3 間接 44.6	54,278,000	43,497,000
川口	"	30.0	182.5	直接 616.7 間接 40.6	6,463,000	950,000
宮川内	"	36.0	130.0	23.14	1,350,000	1,220,000
正木	"	67.0	215.0	直接 94.7 間接 11.0	15,050,000	11,900,000

注 県管理ダムである。  
資料 県河川課



## 105 建築主別着工

(単位：面積・平方メートル，金額・万円)

年 月	総 数			国			本 県			市
	建築物 の 数	床面積 の合計	工事費 予定額	建築物 の 数	床面積 の合計	工事費 予定額	建築物 の 数	床面積 の合計	工事費 予定額	
平成 2 年	6,532	1,556,110	20,673,831	24	15,787	334,862	99	34,144	490,034	222
3	5,835	1,430,495	22,094,671	16	8,553	157,930	110	53,993	1,631,195	249
4	6,454	1,351,617	18,477,688	33	15,550	241,964	103	18,013	269,839	185
平成 4 年 1 月	513	99,522	1,337,008	2	793	20,156	9	1,202	23,584	21
2	470	85,696	1,057,284	5	5,188	59,650	11	1,624	19,026	8
3	571	132,930	1,827,269	3	147	1,800	5	662	8,334	10
4	513	90,214	1,178,313	—	—	—	1	151	2,200	5
5	499	94,438	1,243,011	1	48	700	—	—	—	12
6	573	117,695	1,567,908	—	—	—	3	157	1,590	15
7	570	123,542	1,763,943	—	—	—	5	2,911	51,700	18
8	524	116,721	1,619,189	—	—	—	2	744	9,500	24
9	502	104,672	1,393,638	4	908	16,080	7	3,661	57,230	16
10	576	137,777	2,244,110	8	2,760	64,883	27	2,776	40,675	10
11	531	113,795	1,560,467	1	30	195	9	1,027	15,140	23
12	612	134,615	1,685,548	9	5,676	78,500	24	3,098	40,860	23

資料 建設省建設経済局「建設統計月報」

## 106 構造別着工

(単位：面積・平方メートル，金額・万円)

年 月	総 数			木 造			鉄骨・鉄筋コンクリート造			鉄筋
	建築物 の 数	床面積 の合計	工事費 予定額	建築物 の 数	床面積 の合計	工事費 予定額	建築物 の 数	床面積 の合計	工事費 予定額	
平成 2 年	6,532	1,556,110	20,673,831	3,639	475,922	5,905,572	40	133,116	2,507,705	406
3	5,835	1,430,495	22,094,671	3,294	435,845	5,627,608	22	135,523	4,405,785	357
4	6,454	1,351,617	18,477,688	3,675	484,734	6,437,689	22	74,578	1,455,450	302
平成 4 年 1 月	513	99,522	1,337,008	290	39,893	507,759	—	—	—	25
2	470	85,696	1,057,284	261	35,826	473,978	3	383	4,600	14
3	571	132,930	1,827,269	328	42,891	542,371	3	33,820	590,000	27
4	513	90,214	1,178,313	303	41,149	547,756	3	2,937	78,500	16
5	499	94,438	1,243,011	302	39,546	508,670	1	3,065	150,000	20
6	573	117,695	1,567,908	311	39,584	524,378	1	5,666	130,000	25
7	570	123,542	1,763,943	329	40,889	557,030	1	273	2,500	33
8	524	116,721	1,619,189	287	38,431	525,246	1	804	13,000	32
9	502	104,672	1,393,638	280	37,065	488,520	1	1,234	23,000	27
10	576	137,777	2,244,110	326	41,873	577,400	5	24,060	413,500	30
11	531	113,795	1,560,467	290	38,916	528,877	2	2,103	40,350	23
12	612	134,615	1,685,548	368	48,671	655,704	1	233	10,000	30

資料 建設省建設経済局「建設統計月報」

## 建築物 (平成2～4年)

町 村		会 社			会社でない団体			個 人		
床面積 の合計	工事費 予定額	建築物 の 数	床面積 の合計	工事費 予定額	建築物 の 数	床面積 の合計	工事費 予定額	建築物 の 数	床面積 の合計	工事費 予定額
74,092	1,286,220	1,408	581,505	8,065,202	169	94,024	1,323,051	4,610	756,558	9,174,462
88,680	1,703,936	1,289	579,284	9,645,144	169	73,715	1,124,335	4,002	626,270	7,832,131
73,976	1,297,536	1,394	455,325	6,308,574	137	54,588	950,344	4,602	734,165	9,409,431
7,719	127,239	123	33,057	463,176	13	4,521	71,800	345	52,230	631,053
2,003	25,746	79	17,699	203,710	14	4,391	68,350	353	54,791	680,802
6,490	73,839	157	63,830	960,699	12	4,040	60,087	384	57,761	722,510
729	19,426	80	22,486	339,415	5	654	4,930	422	66,194	812,342
4,644	51,575	136	33,069	449,288	7	1,487	22,050	343	55,190	719,398
6,650	121,554	131	38,653	410,994	13	8,644	202,319	411	63,591	831,451
10,770	172,791	99	37,799	541,725	11	5,861	121,117	437	66,201	876,610
10,556	188,761	118	41,011	565,685	11	4,982	75,797	369	59,428	779,446
7,182	126,897	105	27,285	349,608	13	5,792	100,400	357	59,844	743,423
3,811	81,517	126	55,868	1,109,448	9	3,931	48,170	396	68,631	899,417
8,419	191,166	110	37,450	454,935	13	4,348	91,795	375	62,521	807,236
5,003	117,025	130	47,118	459,891	16	5,937	83,529	410	67,783	905,743

## 建築物 (平成2～4年)

コンクリート造		鉄 骨 造			コンクリートブロック造			そ の 他		
床面積 の合計	工事費 予定額	建築物 の 数	床面積 の合計	工事費 予定額	建築物 の 数	床面積 の合計	工事費 予定額	建築物 の 数	床面積 の合計	工事費 予定額
292,199	5,037,956	2,404	652,417	7,200,564	32	1,014	9,266	11	1,442	12,768
268,717	5,425,780	2,099	584,398	6,537,046	40	1,133	12,562	23	4,879	85,890
155,066	2,762,420	2,408	635,077	7,803,822	33	912	8,586	14	1,250	9,721
11,364	235,594	192	48,079	591,951	5	163	1,504	1	23	200
6,249	81,707	189	42,946	495,373	—	—	—	3	292	1,626
14,612	205,679	208	41,327	487,229	2	26	300	3	254	1,690
4,538	84,057	188	41,326	464,474	2	74	726	1	190	2,800
7,283	118,155	174	44,459	465,186	1	48	700	1	37	300
14,045	285,410	230	58,138	625,627	6	262	2,493	—	—	—
24,110	415,209	204	58,134	788,644	2	30	160	1	106	400
20,650	365,506	200	56,544	712,225	3	82	812	1	210	2,400
13,122	229,943	194	53,251	652,175	—	—	—	—	—	—
12,787	246,133	209	58,917	1,006,199	4	110	673	2	30	205
11,616	229,584	212	61,013	761,336	3	39	220	1	108	100
14,690	265,443	208	70,943	753,403	5	78	998	—	—	—

## 107 用途別着工

(単位：面積・平方メートル，金額・万円)

年 月	総 数		居 住 専 用		居 住 産 業 併 用		産		
							農 林 水 産 業 用		鉱 工
	床面積 の合計	工事費 予定額	床面積 の合計	工事費 予定額	床面積 の合計	工事費 予定額	床面積 の合計	工事費 予定額	床面積 の合計
平成2年	1,556,110	20,673,831	797,821	10,970,518	125,580	1,589,443	68,250	411,413	179,455
3	1,430,495	22,094,671	581,543	7,902,181	84,185	1,111,130	60,048	370,557	205,745
4	1,351,617	18,477,688	701,273	9,816,554	95,754	1,265,211	67,386	446,160	146,284
平成4年1月	99,522	1,337,008	48,001	644,280	6,068	83,200	4,486	32,380	11,538
2	85,696	1,057,284	42,182	564,550	7,396	87,394	4,466	26,368	6,652
3	132,930	1,827,269	92,866	1,334,738	7,312	102,945	5,453	35,439	5,536
4	90,214	1,178,313	49,345	678,755	8,551	106,475	7,318	43,435	12,774
5	94,438	1,243,011	50,802	682,126	6,879	99,837	3,161	22,710	10,639
6	117,695	1,567,908	53,966	755,908	12,384	159,811	6,958	42,080	11,465
7	123,542	1,763,943	60,903	853,831	8,791	131,650	5,515	41,106	12,932
8	116,721	1,619,189	56,716	785,902	8,071	101,239	5,000	33,468	12,905
9	104,672	1,393,638	53,286	746,306	5,948	70,077	6,826	46,080	7,239
10	137,777	2,244,110	78,199	1,163,647	10,655	143,025	4,923	34,300	7,910
11	113,795	1,560,467	55,930	804,550	4,929	62,830	7,264	49,482	16,222
12	134,615	1,685,548	59,077	801,961	8,770	116,728	6,016	39,312	30,472

資料 建設省建設経済局「建設統計月報」

## 108 種類別着工

(単位：面積・平方メートル)

年 月	総 数						専 用 住 宅					
	一 戸 建		長 屋 建		共 同		一 戸 建		長 屋 建		共 同	
	戸 数	床面積の 合計	戸 数	床面積の 合計	戸 数	床面積の 合計	戸 数	床面積の 合計	戸 数	床面積の 合計	戸 数	床面積の 合計
平成2年	4,072	562,483	121	8,817	4,928	265,461	3,678	510,249	121	8,817	4,691	256,106
3	3,553	491,720	35	1,057	1,933	101,932	3,235	451,427	34	1,016	1,811	96,553
4	4,099	560,051	42	2,287	2,719	149,875	3,747	515,413	38	1,868	2,633	145,663
平成4年1月	318	42,992	15	924	103	3,821	295	40,095	15	924	103	3,821
2	283	40,282	—	—	46	2,179	255	36,591	—	—	46	2,179
3	382	49,586	—	—	574	40,638	357	46,307	—	—	570	40,426
4	335	47,055	19	687	76	2,923	299	42,643	19	687	76	2,923
5	338	45,808	2	301	119	6,581	309	42,232	—	—	117	6,439
6	357	48,720	2	118	138	8,247	313	42,772	—	—	133	7,990
7	382	51,392	4	257	190	10,073	349	46,919	4	257	186	9,800
8	347	47,694	—	—	202	11,859	311	43,436	—	—	188	11,443
9	307	42,064	—	—	260	11,464	286	39,495	—	—	260	11,464
10	360	48,611	—	—	527	31,763	326	44,565	—	—	488	30,108
11	302	43,223	—	—	281	11,920	289	41,508	—	—	275	11,213
12	388	52,624	—	—	203	8,397	358	48,850	—	—	191	7,857

資料 建設省建設経済局「建設統計月報」

## 建築物 (平成2～4年)

業 別											
業 用	公益事業用		商 業 用			サービス業用		公務文教用		そ の 他	
工事費 予定額	床面積 の合計	工事費 予定額	床面積 の合計	工事費 予定額	床面積 の合計	工事費 予定額	床面積 の合計	工事費 予定額	床面積 の合計	工事費 予定額	床面積 の合計
2,106,835	18,313	174,397	116,358	1,694,517	110,573	1,288,076	139,707	2,438,165	53	467	
2,235,831	91,482	1,915,076	115,995	1,930,948	147,187	3,185,723	142,074	3,412,955	2,236	30,270	
1,377,156	25,189	275,375	98,883	1,265,285	118,197	2,390,627	91,394	1,592,933	7,257	48,387	
112,270	722	6,700	9,999	156,245	10,218	166,040	7,921	134,793	569	1,100	
41,400	2,922	34,620	8,503	109,260	5,528	95,190	5,270	68,300	2,777	30,202	
41,689	1,110	30,100	7,676	121,016	8,959	133,665	1,259	21,677	2,759	6,000	
145,705	108	700	8,732	164,962	2,633	32,175	557	5,126	196	980	
76,608	1,799	17,600	11,301	110,630	6,533	202,850	3,324	30,650	—	—	
112,294	6,813	33,160	6,157	71,400	8,192	153,841	11,538	237,904	222	1,510	
143,575	826	12,447	4,175	65,020	16,732	260,062	13,471	254,752	197	1,500	
138,900	4,237	29,830	8,760	116,905	9,429	201,930	11,554	210,415	49	600	
48,600	476	1,248	8,259	97,527	12,558	210,160	10,080	173,640	—	—	
72,450	2,316	26,325	5,551	61,266	19,107	572,934	9,093	170,000	23	163	
194,385	2,376	66,945	11,052	91,345	9,534	170,600	6,034	114,080	454	6,250	
249,280	1,484	15,700	8,718	99,709	8,774	191,180	11,293	171,596	11	82	

## 新設住宅 (平成2～4年)

併 用 住 宅						そ の 他					
一 戸 建		長 屋 建		共 同		一 戸 建		長 屋 建		共 同	
戸 数	床面積の 合 計	戸 数	床面積の 合 計	戸 数	床面積の 合 計	戸 数	床面積の 合 計	戸 数	床面積の 合 計	戸 数	床面積の 合 計
392	51,991	—	—	237	9,355	2	243	—	—	—	—
313	39,785	1	41	122	5,379	5	508	—	—	—	—
345	43,761	4	419	86	4,212	7	877	—	—	—	—
21	2,595	—	—	—	—	2	302	—	—	—	—
28	3,691	—	—	—	—	—	—	—	—	—	—
25	3,279	—	—	4	212	—	—	—	—	—	—
36	4,412	—	—	—	—	—	—	—	—	—	—
29	3,576	2	301	2	142	—	—	—	—	—	—
43	5,909	2	118	5	257	1	39	—	—	—	—
31	4,208	—	—	4	273	2	265	—	—	—	—
36	4,258	—	—	14	426	—	—	—	—	—	—
21	2,569	—	—	—	—	—	—	—	—	—	—
32	3,775	—	—	39	1,655	2	271	—	—	—	—
13	1,715	—	—	6	707	—	—	—	—	—	—
30	3,774	—	—	12	540	—	—	—	—	—	—

## 109 資金別着工新設住宅（平成2～4年）

（単位：戸）

年 月	総 数	民間資金に よる住宅	公 営 住 宅	住宅金融公 庫融資住宅	日本住宅公 団建設住宅	そ の 他
平成2年	9,121	4,845	286	3,502	8	480
3	5,521	2,345	264	2,476	—	436
4	6,860	2,404	255	3,813	—	388
平成4年1月	436	170	3	227	—	36
2	329	137	—	171	—	21
3	956	287	16	626	—	27
4	430	186	15	214	—	15
5	459	160	17	263	—	19
6	497	160	16	306	—	15
7	576	168	92	271	—	45
8	549	200	—	335	—	14
9	567	178	90	234	—	65
10	887	221	—	633	—	33
11	583	245	6	260	—	72
12	591	292	—	273	—	26

資料 建設省建設経済局「建設統計月報」

## 110 利用関係別着工新設住宅（平成2～4年）

（単位：面積・平方メートル）

年 月	総 数		持 家		貸 家		給 与 住 宅		分 譲 住 宅	
	戸 数	床面積 の合計	戸 数	床面積 の合計	戸 数	床面積 の合計	戸 数	床面積 の合計	戸 数	床面積 の合計
平成2年	9,121	836,761	3,263	470,964	3,633	171,299	77	5,937	2,148	188,561
3	5,521	594,709	2,799	406,702	1,597	76,760	187	14,440	938	96,807
4	6,860	712,213	3,228	470,748	1,851	85,291	112	9,647	1,669	146,527
平成4年1月	436	47,737	237	34,046	118	4,745	4	608	77	8,338
2	329	42,461	231	34,675	47	2,138	1	137	50	5,511
3	956	90,224	267	39,078	128	5,977	2	351	559	44,818
4	430	50,665	287	42,229	96	3,717	2	205	45	4,514
5	459	52,690	248	36,197	117	6,538	12	1,717	82	8,238
6	497	57,085	296	42,305	137	7,936	3	827	61	6,017
7	576	61,722	327	45,811	185	8,473	17	2,485	47	4,953
8	549	59,563	285	40,987	142	6,028	—	—	122	12,548
9	567	53,528	250	36,262	252	11,344	8	260	57	5,662
10	887	80,374	268	39,299	179	8,660	16	1,141	424	31,274
11	583	55,143	242	37,121	236	10,726	46	1,740	59	5,556
12	591	61,021	290	42,738	214	9,009	1	176	86	9,098

資料 建設省建設経済局「建設統計月報」

# 10 電気・ガス・水道

10  
ス電気  
・水  
水道ガ

## 111 電

## (1) 発電実績(昭和63～平成4年度)

(単位：キロワット時)

年度・月	総数	水		力		火力
		総数	四国電力	県	営	
昭和63年度	3,310,657,000	1,006,022,000	651,815,700	354,206,300	2,304,635,000	
平成元	4,065,095,900	1,095,423,900	714,712,000	380,711,900	2,969,672,000	
2	5,051,975,200	1,153,038,200	742,849,600	410,188,600	3,898,937,000	
3	5,515,853,300	1,237,514,300	797,046,000	440,468,300	4,278,339,000	
4	5,689,193,100	1,004,972,100	641,908,000	363,064,100	4,684,221,000	
4年4月	499,642,500	116,198,500	73,590,000	42,608,500	383,444,000	
5	549,036,600	109,155,600	70,376,000	38,779,600	439,881,000	
6	528,327,300	81,816,300	45,475,000	36,341,300	446,511,000	
7	596,504,400	91,795,400	57,756,000	34,039,400	504,709,000	
8	479,166,900	157,791,900	100,517,000	57,274,900	321,375,000	
9	399,068,500	103,736,500	64,724,000	39,012,500	295,332,000	
10	296,697,100	98,735,100	55,491,000	43,244,100	197,962,000	
11	327,792,300	46,113,300	28,324,000	17,789,300	281,679,000	
12	500,978,700	59,082,700	34,278,000	24,804,700	441,896,000	
5年1月	473,953,000	38,143,000	29,854,000	8,289,000	435,810,000	
2	487,467,200	42,641,200	39,131,000	3,510,200	444,826,000	
3	550,558,600	59,762,600	42,392,000	17,370,600	490,796,000	

資料 四国電力徳島支店、県企業局

## (2) 水系別包蔵水力一覧(平成2～4年度末)

(単位：出力・キロワット、発電力量・千キロワット時)

水系名	包蔵水力			既開発				
	地	点	最大出力	発電力量	地	点	最大出力	発電力量
平成2年度末	59		468,940	1,821,669	19		264,000	1,156,121
3	59		468,940	1,821,669	19		264,000	1,156,121
4	59		468,940	1,821,669	19		264,000	1,156,121
吉野川	25		167,230	813,064	13		96,100	516,444
勝浦川	8		20,110	79,902	1		11,300	46,712
那賀川	22		269,700	877,253	5		156,600	592,965
海部川	3		8,300	38,050	—		—	—
野根川	1		3,600	13,400	—		—	—

水系名	工事中			未開発				
	地	点	最大出力	発電力量	地	点	最大出力	発電力量
平成2年度末	—		—	—	40		204,940	665,548
3	—		—	—	40		204,940	665,548
4	—		—	—	40		204,940	665,548
吉野川	—		—	—	12		71,130	296,620
勝浦川	—		—	—	7		8,810	33,190
那賀川	—		—	—	17		113,100	284,288
海部川	—		—	—	3		8,300	38,050
野根川	—		—	—	1		3,600	13,400

資料 四国通商産業局発電課

## 力

## (3) 電灯及び電力需要 (昭和63～平成4年度)

(単位：契約キロワット数・キロワット, 使用電力量・千キロワット時)

区	分	昭和63年度	平成元	2	3	4	
総	数	契約口数	488,155	494,878	503,072	511,037	518,493
		使用電力量	3,757,474	3,938,446	4,170,605	4,153,015	4,163,360
電灯	需要計	契約口数	381,090	387,234	394,475	401,658	408,495
		使用電力量	1,089,730	1,145,295	1,248,340	1,298,417	1,334,298
内	従量	契約口数	329,511	334,294	339,815	345,237	349,135
		使用電力量	1,049,609	1,104,150	1,205,846	1,254,014	1,276,796
訳	その他	契約口数	51,579	52,940	54,660	56,421	59,360
		使用電力量	40,120	41,145	42,494	44,403	57,502
電力	需要計	契約口数	107,065	107,644	108,597	109,379	109,998
		契約キロワット数	1,294,382	1,361,686	1,400,559	1,442,740	1,497,061
		使用電力量	2,667,745	2,793,151	2,922,264	2,854,598	2,829,062
内	業務用電力	契約口数	1,915	2,006	2,091	2,206	2,313
		契約キロワット数	230,806	246,996	260,960	277,100	293,153
		使用電力量	495,368	537,102	597,038	632,796	652,583
小口	電力	契約口数	57,879	58,672	59,739	60,572	61,078
		契約キロワット数	566,682	580,878	598,653	615,015	628,873
		使用電力量	682,214	692,814	742,622	756,195	747,387
		大口電力	契約口数	88	109	118	124
内		契約キロワット数	323,716	360,480	367,852	378,163	400,743
		使用電力量	1,308,236	1,382,528	1,407,476	1,293,123	1,257,087
訳	臨時電力	契約口数	490	536	684	711	739
		契約キロワット数	6,435	6,803	7,647	7,243	7,663
		使用電力量	8,160	9,061	5,396	7,188	7,288
		農事用電力	契約口数	12,252	12,188	12,099	12,018
		契約キロワット数	36,863	37,155	36,685	36,589	37,159
		使用電力量	8,614	9,564	12,721	9,899	10,244
内	その他の電力	契約口数	34,441	34,133	33,866	33,748	33,784
		契約キロワット数	129,880	129,374	128,762	128,630	129,470
		使用電力量	165,154	162,082	157,011	155,397	154,472

注 契約口数・契約キロワット数は、各年度末現在である。  
資料 四国電力徳島支店



## 111 電 力 (続き)

## (4) 発電所設備概要 (平成4年度末)

発電所	水系・河川		認可出力		平成4年度 発電電力量 (kwh)	発電機		使用水量	
			最大 (kW)	常時 (kW)		容量 (kVA)	電圧 (kV)	最大 (m <sup>3</sup> /S)	常時 (m <sup>3</sup> /S)
水力発電所 (徳島県)						台			
坂州	那賀川水系	坂州木頭川	2,400	140	6,962,500	1,500×2	3.3	6.3	0.83
日野谷	"	那賀川及び 古屋谷川	61,000	18,700	265,059,000	24,000×3	11.0	60.0	18.78
川口	"	那賀川及び 赤松川	11,700	3,900	50,331,500	7,000×2	6.6	70.0	22.47
勝浦	勝浦川水系	勝浦川及び 立川	11,300	1,800	40,711,100	12,600×1	11.0	10.0	2.35
(四国電力)									
白川	吉野川	白川	400	200	2,814,000	650×1	3.3	0.612	0.370
伊予川	"	銅山川	6,000	-	4,380,700	3,750×2	3.3	17.350	1.220
名頃	"	祖谷川	1,300	190	4,810,000	1,400×1	3.3	3.500	0.980
祖谷	"	"	6,300	1,100	23,753,300	4,375×2	3.3	3.700	0.890
高野	"	"	5,200	620	16,744,100	5,800×1	6.6	8.800	2.240
一宇	"	"	8,400	1,800	26,095,600	5,250×2	6.6	9.461	2.474
出合	"	"	9,300	2,900	46,597,500	4,200×3	6.6	9.461	2.987
三縄	"	"	7,000	1,700	33,774,300	7,500×1	6.6	14.600	3.950
松尾川第一	"	松尾川	20,000	11,500	97,690,500	24,000×1	11.0	6.300	3.740
松尾川第二	"	井内谷川	20,500	12,400	101,741,500	24,000×1	11.0	6.300	3.760
切越	"	明谷川	4,000	1,400	21,882,600	2,500×2	3.3	2.780	0.940
広野	那賀川	大美谷川	35,000	2,000	116,479,400	38,000×1	11.0	14.300	1.780
蔭平	"	那賀川	46,500	3,000	102,810,200	51,000×1	13.8	60.000	8.840
池田	吉野川	吉野川	5,000	2,000	28,647,200	5,000×1	3.3	62.000	23.070
吉良	"	貞光川	2,700	710	13,686,500	3,000×1	3.3	3.800	1.220
火力発電所 (四国電力)									
阿南発電所			1,245,000	-	4,684,221,000	160,000×1 257,000×1 500,000×1 500,000×1	15.0 14.3 22.0 19.0		

## 112 都 市 ガ ス

## (1) ガス設備及び配ガス状況 (昭和63～平成4年)

オイルガス 発生装置	発 生 (窯)			ガ ス 溜		配 ガ ス		
	炉数 (基)	1日当たり原料 油処理能力 (kl)	1日当たり 製造能力 (m <sup>3</sup> )	基数 (基)	容 量 (m <sup>3</sup> )	区 域	戸 数	1戸1日当 たり平均 (m <sup>3</sup> )
昭 和 63 年	4	186	340,000	2	18,500	徳島市	29,107	2.8
平 成 元	4	186	340,000	2	18,500	"	30,313	2.8
2	4	186	340,000	2	16,000	"	31,254	3.0
3	4	186	340,000	2	54,000	"	32,305	3.0
4	4	186	340,000	2	54,000	"	33,556	2.9

注 各年12月31日現在である。 ※ LPG (ブタン) 144トン処理  
資料 四国ガス徳島支店

## (2) ガス発生量及び用途別供給状況 (昭和63～平成4年)

(単位：立方メートル)

年 次	総 発 生 量	用 途 別 供 給				
		総 量	工 業 用	商 業 用	家 庭 用	公 用
昭 和 63 年	30,888,490	29,722,591	4,248	10,044,679	15,873,870	3,799,794
平 成 元	32,232,390	30,993,291	4,892	10,890,514	16,304,466	3,793,419
2	34,262,000	32,888,887	6,072	11,779,901	16,537,910	4,565,004
3	35,270,610	34,233,989	5,264	11,912,692	17,598,167	4,717,866
4	36,034,710	35,036,557	3,903	11,584,944	18,432,500	5,015,210

注 公用には医療用を含む。  
資料 四国ガス徳島支店

## 113 液化石油ガス (プロパンガス) 販売状況 (昭和63～平成4年)

(単位：トン)

区 分	昭和63年	平成元	2	3	4
総 販 売 量	50,878	57,847	56,246	57,324	58,882
一般消費者用	45,970	48,616	48,814	42,504	48,343
そ の 他	4,908	9,231	7,432	14,820	10,539
普及世帯数	210,064	216,081	215,327	209,098	215,661
普及率 (%)	82.4	84.2	83.7	79.7	82.2

資料 県消防防災課

## 114 水

## (1) 市町村別水道

市町村	行政区域内 総人口	合 計			上 水 道			簡 易 水	
		箇所数	計画給水 人 口	現在給水 人 口	箇所数	計画給水 人 口	現在給水 人 口	箇所数	計画給水 人 口
平成2年度	828,588	221	950,888	752,545	29	813,200	644,725	157	117,398
3	827,392	219	950,544	752,540	29	813,200	644,832	156	116,958
4	827,007	215	951,516	753,272	29	814,200	646,077	154	118,038
徳島市	263,470	65	324,356	238,734	1	297,000	216,179	45	16,500
鳴門市	64,588	1	75,000	64,479	1	75,000	64,479	—	—
小松島市	43,074	3	63,250	42,986	1	60,000	42,143	—	—
阿南市	57,933	11	62,190	54,630	1	50,000	43,139	9	10,540
勝浦町	7,057	12	7,393	5,913	—	—	—	12	7,393
上勝町	2,342	2	1,150	852	—	—	—	1	850
佐那河内村	3,324	4	3,850	3,002	—	—	—	4	3,850
石井町	25,427	1	28,700	24,379	1	28,700	24,379	—	—
神山町	8,973	11	7,410	5,669	—	—	—	11	7,410
那賀川町	10,032	2	12,600	9,957	1	12,000	9,382	1	600
羽ノ浦町	11,637	2	15,500	11,343	1	15,000	11,183	—	—
鷺敷町	3,321	1	3,300	1,473	—	—	—	1	3,300
相生町	3,692	3	2,000	1,784	—	—	—	3	2,000
上那賀町	2,547	4	1,690	1,285	—	—	—	4	1,690
木沢村	1,116	1	130	89	—	—	—	1	130
木頭村	2,028	2	1,750	1,072	—	—	—	2	1,750
岐町	3,963	3	5,350	3,947	—	—	—	3	5,350
由和佐町	6,244	2	6,900	5,586	1	6,500	5,247	1	400
日牟岐町	6,512	2	7,970	5,816	1	7,000	5,489	1	970
海南部町	5,984	3	6,420	5,275	1	6,000	4,943	2	420
海部町	2,879	1	2,500	1,871	—	—	—	1	2,500
海穴喰町	3,702	2	5,580	3,180	1	5,100	2,998	1	480
松茂島町	12,794	1	18,000	12,794	1	18,000	12,794	—	—
北島町	19,179	1	20,500	19,179	1	20,500	19,179	—	—
藍住町	26,936	1	30,000	26,828	1	30,000	26,828	—	—
板上野町	13,833	1	16,000	13,487	1	16,000	13,487	—	—
上野町	12,518	2	13,300	12,471	1	13,000	12,366	—	—
吉野町	8,753	1	10,000	8,692	1	10,000	8,692	—	—
土成町	8,349	2	10,110	8,162	1	10,000	8,116	1	110
市場町	11,919	3	15,356	11,755	1	12,500	10,743	1	2,730
阿波町	13,990	2	15,350	13,861	1	15,000	13,594	1	350
阿鴨島町	26,502	5	32,096	25,169	1	30,000	23,423	—	—
川島町	8,304	1	9,000	7,991	1	9,000	7,991	—	—
山川町	12,127	4	13,470	11,945	1	13,000	11,766	3	470
美郷村	1,761	4	715	664	—	—	—	4	715
美勝町	18,782	5	20,130	17,892	1	14,000	12,944	4	6,130
美馬町	9,845	1	9,300	8,993	1	9,300	8,993	—	—
半田町	6,511	2	7,000	5,321	1	5,100	3,768	1	1,900
貞光町	6,627	2	9,000	5,643	1	7,000	4,773	1	2,000
一宇村	1,955	4	1,130	563	—	—	—	4	1,130
穴吹町	8,246	8	10,570	7,993	1	7,000	5,934	7	3,570
木屋平村	1,491	4	1,660	779	—	—	—	4	1,660
三野町	5,040	1	4,400	4,182	—	—	—	1	4,400
三好町	6,254	2	5,200	4,793	—	—	—	1	5,000
池田町	18,997	7	19,850	16,468	1	12,500	11,125	5	7,350
山城町	6,265	3	2,300	1,870	—	—	—	3	2,300
井川町	5,667	3	4,700	3,866	—	—	—	3	4,700
三加茂町	9,709	5	6,540	7,917	—	—	—	5	6,540
東祖谷山村	2,668	1	530	384	—	—	—	1	530
西祖谷山村	2,140	1	320	288	—	—	—	1	320

注 1. 専用水道の( )内給水人口は、上水道に含まれている。

資料 県環境保全課

# 道

## 普及状況（平成2～4年度）

道	専用水道						普及率	飲料水供給施設		
	自己水源のみによるもの			左記以外のもの				箇所数	計 画 給 水 人 口	現在給水 人 口
現在給水 人 口	箇所数	確 認 時 給 水 人 口	現在給水 人 口	箇所数	確 認 時 給 水 人 口	現在給水 人 口				
94,918	32	20,290	12,902	3	(6,600)	(3,300)	90.8	140	11,429	8,219
94,548	32	20,386	13,160	2	(1,250)	(1,300)	91.0	144	11,703	8,334
93,256	30	19,278	13,939	2	(1,250)	(1,300)	91.1	144	11,660	8,212
13,386	18	10,856	9,169	1	(1,000)	(1,000)	90.6	22	2,185	1,795
—	—	—	—	—	—	—	99.8	1	65	62
—	2	3,250	843	—	—	—	99.8	—	—	—
9,955	1	1,650	1,536	—	—	—	94.3	1	99	61
5,913	—	—	—	—	—	—	83.8	—	—	—
737	1	300	115	—	—	—	36.4	2	159	159
3,002	—	—	—	—	—	—	90.3	1	60	57
—	—	—	—	—	—	—	95.9	—	—	—
5,669	—	—	—	—	—	—	63.2	2	179	90
575	—	—	—	—	—	—	99.3	—	—	—
—	1	500	160	—	—	—	97.5	—	—	—
1,473	—	—	—	—	—	—	44.4	1	96	80
1,784	—	—	—	—	—	—	48.3	3	279	161
1,285	—	—	—	—	—	—	50.5	5	437	365
89	—	—	—	—	—	—	8.0	12	914	593
1,072	—	—	—	—	—	—	52.9	7	523	345
3,947	—	—	—	—	—	—	99.6	—	—	—
339	—	—	—	—	—	—	89.5	—	—	—
327	—	—	—	—	—	—	89.3	1	98	73
332	—	—	—	—	—	—	88.2	7	492	370
1,871	—	—	—	—	—	—	65.0	1	90	92
182	—	—	—	—	—	—	85.9	5	430	395
—	—	—	—	—	—	—	100.0	—	—	—
—	—	—	—	—	—	—	100.0	—	—	—
—	—	—	—	—	—	—	99.6	—	—	—
—	—	—	—	—	—	—	97.5	—	—	—
—	1	300	105	—	—	—	99.6	—	—	—
—	—	—	—	—	—	—	99.3	—	—	—
46	—	—	—	—	—	—	97.8	2	124	86
886	1	126	126	—	—	—	98.6	2	149	127
267	—	—	—	—	—	—	99.1	2	170	70
—	4	2,096	1,746	—	—	—	95.0	—	—	—
—	—	—	—	—	—	—	96.2	—	—	—
179	—	—	—	—	—	—	98.5	2	157	83
664	—	—	—	—	—	—	37.7	1	85	38
4,948	—	—	—	—	—	—	95.3	3	225	194
—	—	—	—	—	—	—	91.3	2	154	91
1,553	—	—	—	—	—	—	81.7	8	533	312
870	—	—	—	—	—	—	85.2	7	570	510
563	—	—	—	—	—	—	28.8	7	496	345
2,059	—	—	—	—	—	—	96.9	8	570	314
779	—	—	—	—	—	—	52.2	10	689	387
4,182	—	—	—	—	—	—	83.0	3	254	195
4,654	1	200	139	—	—	—	76.6	1	88	64
5,343	—	—	—	1	( 250)	( 300)	86.7	5	435	291
1,870	—	—	—	—	—	—	29.8	3	210	55
3,866	—	—	—	—	—	—	68.2	2	200	65
7,917	—	—	—	—	—	—	81.5	5	445	287
384	—	—	—	—	—	—	14.4	—	—	—
288	—	—	—	—	—	—	13.5	—	—	—

## 114 水

## (2) 上 水

事業主体名	基本計画			行政区域内 人口 (人)	給水可能 区域内人口 (人)	現 在 給水人口 (人)	実績一日給水量		実績年間 給水量 (千m <sup>3</sup> )
	給水人口 (人)	一日最大 給水量 (m <sup>3</sup> )	一日平均 給水量 (m <sup>3</sup> )				最大給水量 (m <sup>3</sup> )	平均給水量 (m <sup>3</sup> )	
平成2年度	813,200	499,910	382,466	742,095	691,891	644,725	356,716	283,622	103,378
3	813,200	513,210	386,046	742,113	694,318	644,832	366,612	285,116	104,342
4	814,200	532,010	389,896	742,815	695,679	646,077	366,674	16,541	104,289
(総数 29)									
池田町	12,500	8,750	7,000	18,997	11,146	11,125	6,600	593	1,995
徳島市	297,000	193,900	143,500	263,470	255,084	216,179	122,142	523	35,582
鳴門市	75,000	55,500	44,400	64,588	64,527	64,479	39,830	618	11,702
牟岐町	7,000	4,900	3,500	6,512	5,571	5,489	2,666	486	753
小松島市	60,000	30,000	18,000	43,074	43,352	42,143	22,805	541	6,406
日和佐町	6,500	4,550	3,250	6,244	5,647	5,247	2,658	507	690
脇町	14,000	10,500	8,400	18,782	13,154	12,944	9,875	763	1,842
北島町	20,500	13,100	9,825	19,179	19,179	19,179	10,985	563	3,328
松茂町	18,000	11,700	9,360	12,794	12,794	12,794	8,980	702	2,710
山川町	13,000	9,100	6,500	12,127	11,884	11,766	5,958	506	2,091
海南町	6,000	3,900	2,730	5,984	5,005	4,943	2,685	543	778
貞光町	7,000	3,500	2,100	6,627	4,773	4,773	3,000	629	788
阿波町	15,000	10,000	8,250	13,990	13,609	13,594	8,258	607	2,308
穴吹町	7,000	4,900	3,850	8,246	6,085	5,934	3,865	651	692
藍住町	30,000	20,000	15,000	26,936	26,936	26,828	12,620	470	3,914
阿南市	50,000	45,800	31,200	57,933	43,574	43,139	29,778	690	8,210
半田町	5,100	3,315	2,193	6,511	3,768	3,768	1,980	525	525
穴喰町	5,100	3,315	2,550	3,702	2,998	2,998	2,595	866	576
羽ノ浦町	15,000	6,000	4,500	11,637	11,637	11,183	5,851	523	1,715
市場町	12,500	8,500	5,688	11,919	10,850	10,743	6,219	579	1,818
土成町	10,000	7,000	5,600	8,349	8,247	8,116	5,031	497	1,294
石井町	28,700	15,000	11,300	25,427	27,286	24,379	9,170	391	2,740
美馬町	9,300	5,580	3,720	9,845	9,237	8,993	4,871	542	1,389
板野町	16,000	12,800	10,000	13,833	13,833	13,487	8,274	613	2,464
吉野町	10,000	7,700	5,500	8,753	8,753	8,692	4,608	530	1,280
鳴島町	30,000	13,500	9,000	26,502	26,513	23,423	7,925	338	2,368
川島町	9,000	5,400	3,780	8,304	8,295	7,991	4,646	581	1,174
上板町	13,000	7,800	5,200	12,518	12,491	12,366	7,759	627	1,672
那賀川町	12,000	6,000	4,000	10,032	9,451	9,382	5,040	537	1,485

注 事業主体名は開設順位である。  
資料 県環境保全課

## 道 (続き)

## 道 (平成2～4年度)

有効水量 (千㎡)						有効無 収水量	無効水量 (千㎡)	水道料金 (円)			
有 収 水 量								基 本 水 量 (㎡)	基本料金 (円)	超過料金 (1㎡)	メーター 使用料
一 般	営業用	工場用	官公署・学校	その他	公共セン	収水量					
64,787	11,629	1,837	4,717	1,229	19	3,773	15,387	245	24,422	3,471	1,486
65,617	11,380	2,090	4,876	961	26	3,679	15,713	245	24,453	3,473	1,486
67,351	11,520	1,830	4,635	876	23	3,697	14,357	225	23,642	3,476	1,486
1,455	—	9	113	43	—	5	370	10	720	90	70
25,126	4,473	239	1,781	359	—	1,410	2,194	10	401	92	20
6,372	2,300	512	594	228	—	496	1,200	0	257	72	—
472	68	29	104	7	—	19	54	10	1,100	160	80
4,318	655	242	447	97	—	379	268	8	515	92	82
354	96	3	102	—	—	10	125	7	920	130	120
1,230	141	—	—	5	—	3	463	10	236	144	—
2,421	224	43	—	—	—	8	632	0	970	124	80
1,434	478	186	134	2	2	1	473	0	820	100	—
1,257	—	—	79	—	—	90	665	10	1,339	185	103
432	73	—	58	1	—	34	180	10	800	160	50
455	—	4	29	1	—	55	244	10	1,230	150	60
1,460	126	53	50	—	—	127	492	0	309	123	—
450	20	—	66	28	—	5	123	10	1,440	185	100
2,689	391	175	145	—	10	258	246	5	500	110	—
4,923	1,259	—	—	16	—	237	1,775	10	566	66	51
315	52	—	65	—	—	1	92	10	1,236	144	104
342	76	36	46	3	—	9	64	10	560	80	40
1,084	78	1	98	2	—	4	448	10	670	88	61
1,032	168	—	60	—	3	29	526	0	300	125	50
630	76	61	64	28	—	17	418	5	660	113	—
2,151	—	30	—	21	1	72	465	10	927	103	51
814	102	33	43	—	—	7	390	10	1,236	144	113
1,534	139	47	180	—	—	5	559	10	1,000	120	—
763	62	34	75	—	—	30	316	10	920	103	—
1,255	203	27	98	—	4	130	651	10	1,030	103	61
751	16	5	113	1	3	67	218	10	950	130	50
996	47	25	91	32	—	30	451	10	1,030	120	50
836	197	36	—	2	—	159	255	10	1,000	120	90

## 114 水

## (3) 簡 易 水

事業主体名		計画給水	給水 区域内	現在給水	計画 一日最大 給水量 (m <sup>3</sup> /日)	実績年間 給水量 (m <sup>3</sup> )	水道料金 10m <sup>3</sup> 当たり (円)
市町村	地区	人口	現在人口	人口			
平成2年度		117,398	103,116	94,918	36,159.5	11,410,431	—
3		116,958	102,465	94,548	36,412	11,525,848	113,436
4		118,038	98,748	93,256	37,549	11,918,426	115,910
(総数 154)							
徳島市	一宮西町	2,000	—	—	500	180,940	421
"	下町一宮	1,500	—	4,077	281	239,944	421
"	入田町	2,000	—	—	315	296,549	421
"	八万町長谷	350	298	298	74	14,344	500
"	八万町広田	350	228	228	74	23,179	300
"	上八万町中央	800	813	813	120	72,088	400
"	上八万町星河内	400	328	328	120	30,113	200
"	上八万町花房	200	200	200	30	14,874	200
"	上八万町西地	200	141	141	30	10,220	200
"	上八万町川北	150	200	200	45	18,250	600
"	名東町1丁目	1,100	672	672	330	109,500	300
"	名東町北分	150	95	95	45	9,946	—
"	名東町末広	250	342	342	75	22,813	120
"	名東町3丁目	400	640	640	120	36,500	350
"	名東町大浦僧都	200	116	116	60	18,250	1,000
"	八多町友広	110	116	116	33	10,370	350
"	飯谷町長柱	300	205	205	120	17,155	400
"	丈六町丈六	120	73	73	36	9,490	—
"	丈六町門前	200	73	73	60	14,915	—
"	多家良町金谷	250	215	215	37	16,334	—
"	渋野町中渋野	150	160	160	45	11,863	500
"	渋野町片山	120	145	145	36	10,950	400
"	国府町和田西	200	217	217	60	23,086	—
"	国府町和田東	500	335	335	150	45,625	100
"	国府町南海団地	170	212	212	51	16,691	—
"	国府町早湊	250	241	241	75	22,816	—
"	国府町中早湊	200	97	97	60	18,250	—
"	国府町西沢	150	125	125	45	11,406	200
"	国府町中北	150	110	110	45	13,687	—
"	国府団地	120	75	75	36	10,950	—

## 道(続き)

## 道(平成2～4年度)

事業主体名		計画給水	給水 区域内	現在給水	計画 一日最大 給水量 (m <sup>3</sup> /日)	実績年間 給水量 (m <sup>3</sup> )	水道料金 10m <sup>3</sup> 当たり (円)
市町村	地 区	人 口	現在人口	人 口			
徳島市	国府町中松原	200	155	155	135	18,250	—
"	国府町中東	200	200	200	60	18,250	—
"	国府町中西	200	187	187	60	18,250	—
"	国府町矢野	300	257	257	90	28,288	—
"	国府町西矢野	200	186	186	60	20,075	200
"	国府町井戸	450	297	297	135	41,036	200
"	国府町西高輪	160	160	160	48	14,600	100
"	国府町川原田	300	154	154	90	27,375	200
"	国府町観音寺西	150	119	119	45	13,961	300
"	国府町観音寺中央	400	400	400	120	36,500	—
"	国府町府中田渕	120	104	104	36	9,125	—
"	国府町府中田渕西	150	84	84	45	14,600	—
"	国府町観音堂	130	130	130	39	11,863	—
"	飯谷町沖野	200	128	128	51	14,508	400
"	若葉団地(親和共同)	300	276	276	120	—	1,500
阿南市	伊 島	500	275	275	145	25,502	618
"	大 井	250	92	92	50	20,536	618
"	山 口	1,000	1,127	1,068	194	111,261	618
"	福 井	2,000	1,898	1,855	345	209,140	618
"	新 野	2,950	3,056	2,980	740	448,074	618
"	加 茂	530	504	504	264	45,249	1,081
"	桑 野	1,400	1,388	1,365	630	159,984	200
"	椿	1,700	1,651	1,620	655	274,411	618
"	十 八 女	210	196	196	63	9,191	1,000
勝浦町	棚野・久国	1,250	1,200	1,200	223	150,519	250
"	沼 江	400	295	295	120	26,334	400
"	掛 谷	300	322	322	36	41,757	150
"	黒 岩	400	137	137	200	14,162	400
"	中 角	170	162	162	34	23,354	500
"	西 岡	800	265	265	96	41,273	400



## 114 水

## (3) 簡 易 水

事業主体名		計画給水	給水	現在給水	計画	実績年間	水道料金
市町村	地区	人口	区域内 現在人口	人口	一日最大 給水量 (m <sup>3</sup> /日)	給水量 (m <sup>3</sup> )	10m <sup>3</sup> 当たり (円)
勝浦町	坂本	400	324	324	48	25,350	500
"	生名	600	681	681	108	63,440	450
"	星谷	500	525	411	138	28,230	300
"	中山・横瀬	1,800	1,571	1,571	595	227,753	500
"	与川内	633	429	429	186	36,788	600
"	黄檗	140	116	116	59	17,342	600
上勝町	上勝町	850	1,175	737	144	74,366	1,300
佐那河内村	根郷	500	320	308	75	28,570	1,030
"	中央	910	850	821	592	144,783	1,030
"	嵯峨	2,000	1,560	1,510	646	405,025	1,030
"	府能	440	395	363	115	28,900	1,030
神山町	広野東	700	691	645	140	75,820	1,440
"	広野	1,360	1,242	1,166	432	112,315	1,440
"	阿川東	400	232	209	60	16,061	920
"	二ノ宮	300	164	156	48	16,593	920
"	鬼籠野	250	184	153	38	12,995	1,130
"	青井夫	180	188	139	27	10,988	920
"	中央	2,080	2,017	1,875	918	247,615	1,440
"	谷簡	220	127	122	33	9,279	920
"	鍋岩	110	66	48	30	5,061	920
"	下分	1,600	1,081	974	280	110,754	1,130
"	川又	210	216	182	93	18,873	920
那賀川町	大京原	600	581	575	120	85,149	690
鷺敷町	鷺敷町	3,300	2,935	1,473	1,315	224,400	1,030
相生町	西納野下原	300	259	259	60	41,732	810
"	延野	1,300	1,220	1,220	370	80,127	1,230
"	大久保	400	310	305	100	23,552	2,360
上那賀町	平谷	650	485	485	225	90,172	800
"	小浜	260	184	184	78	17,857	500
"	桜谷	190	212	212	66	12,455	300

## 道 (続き)

## 道 (続き)

事業主体名		計画給水	給水	現在給水	計画	実績年間	水道料金
市町村	地区	人口	区域内 現在人口	人口	一日最大 給水量 (m <sup>3</sup> /日)	給水量 (m <sup>3</sup> )	10m <sup>3</sup> 当たり (円)
上那賀町	海川	590	404	404	138	26,232	750
木沢村	出羽	130	89	89	20	2,630	—
木頭村	出原・和無田	1,500	986	937	600	179,755	510
〃	南宇	250	206	135	63	11,331	510
由岐町	由岐	4,800	3,473	3,471	1,920	500,625	1,030
〃	阿部	400	386	384	130	45,052	1,030
〃	伊座利	150	92	92	52	14,595	1,030
日和佐町	赤松	400	768	339	150	42,311	840
牟岐町	出羽島	970	392	327	291	68,300	1,600
海南町	神野	270	227	227	73	17,699	850
〃	檜ノ瀬・桑原	150	105	105	30	10,255	2,450
海部町	海部町	2,500	1,871	1,871	1,250	357,686	770
穴喰町	中里	480	182	182	72	29,820	610
土成町	平間	110	46	46	24	14,022	1,230
市場町	八幡	2,730	886	886	407	139,950	1,000
阿波町	伊沢谷	350	267	267	88	17,253	2,060
山川町	衣笠	150	60	60	23	6,844	1,850
〃	楠根地	210	69	66	40	3,807	1,850
〃	榎谷	110	56	53	20	4,441	1,850
美郷村	東山西部	180	157	144	45	6,221	2,600
〃	川俣	300	380	340	108	41,980	1,100
〃	平	115	107	90	49	10,883	1,100
〃	東山	120	110	90	60	18,657	900
脇町	脇町西部別所	4,000	3,462	3,376	1,800	491,901	1,236
〃	脇町清水	250	272	190	100	23,833	1,236
〃	脇町中の谷	680	489	450	270	34,648	1,236
〃	脇町西俣名	1,200	1,061	932	180	34,887	1,236
半田町	八千代	1,900	1,851	1,553	535	81,140	1,340
貞光町	端山	2,000	1,068	870	400	63,000	1,500
一字村	中野	150	48	48	30	7,466	720

## 114 水

## (3) 簡 易 水 道 (続き)

事業主体名		計画給水	給水	現在給水	計画	実績年間	水道料金
市町村	地区	人口	区域内 現在人口	人口	一日最大 給水量 (m <sup>3</sup> /日)	給水量 (m <sup>3</sup> )	10m <sup>2</sup> 当たり (円)
一字村	河内	150	67	67	23	7,486	720
"	中央	230	86	77	77	12,128	720
"	古見・切越	600	428	371	223	41,234	720
穴吹町	小島	670	677	665	210	44,880	1,335
"	南	150	86	86	23	4,277	1,335
"	岩屋	350	210	207	53	11,597	1,335
"	中野	400	282	280	60	17,420	1,335
"	宮内	800	639	607	263	63,116	1,335
"	左手首野	400	149	141	75	10,279	1,335
"	古宮	800	75	73	96	5,809	1,335
木屋平村	川井	650	195	195	102	19,200	412
"	三協	350	290	240	53	25,040	412
"	木屋平	500	315	234	100	19,720	412
"	川上	160	110	110	35	13,320	412
三野町	三野	4,400	4,386	4,182	2,100	648,610	850
三好町	三好町	5,000	5,307	4,654	3,050	719,454	1,133
池田町	佐馬地	2,000	1,512	1,486	1,200	246,900	790
"	中西	3,000	1,888	1,879	900	256,850	790
"	大利川崎	950	760	745	250	47,510	790
"	馬路	900	837	808	257	63,065	2,160
"	佐野	500	432	425	142	20,175	2,670
山城町	川口	1,400	1,407	1,058	539	148,698	1,300
"	大津・上西	300	343	334	123	41,315	900
"	下西	600	634	478	240	69,284	1,300
井川町	井内	900	532	515	210	59,510	906
"	辻	2,300	2,086	1,875	874	245,291	906
"	西井川	1,500	1,490	1,476	225	68,437	906
三加茂町	加茂	5,000	7,255	6,794	1,400	1,010,743	1,030
"	加茂山	400	332	238	70	15,900	1,030
"	毛田	200	120	100	32	11,690	1,030
"	さかえ給水組合	600	538	538	102	26,302	—
"	共栄給水組合	340	264	247	40	13,348	—
東祖谷山村	落合	530	2,941	384	130	30,731	400
西祖谷山村	一宇	320	288	288	128	41,012	1,280

## 道(続き)

## (4) 専 用 水 道 (平成2～4年度)

事業主体名		竣工年月	給水区域の名称	計 画 給 水 人 口 (人)	現 在 給 水 人 口 (人)	施 設 能 力 ( $\text{m}^3/\text{日}$ )
市町村名	設 置 者 名					
平成2年度				20,290 (6,600)	12,902 (3,300)	13,626 (3,175)
3				20,386 (1,250)	13,160 (1,300)	13,629 (446)
4				19,278 (1,250)	13,939 (1,300)	12,952 (446)
(総数	30) (2)					
徳島市	徳島市	S 45.4	名東町3丁目	890	350	260
"	"	S 32.7	名東町2丁目	350	216	72
"	"	S 41.3	一宮団地	400	400	228
"	"	S 47.7	矢野団地	400	287	120
"	"	S 42.4	八万町東山団地	320	190	170
"	徳島県	S 35.1	中央病院	900	900	500
"	徳島大学	S 33.3	徳島大学	1,000	730	3,200
"	緑ヶ丘病院	S 41.6	緑ヶ丘病院	400	400	80
"	城西病院	S 41.6	城西病院	400	430	120
"	園瀬病院	S 41.8	園瀬病院	300	300	137
"	徳島刑務所	S 47.4	徳島刑務所	1,500	1,370	600
"	大塚化学薬品	S 47.5	大塚化学薬品	277	227	200
"	市原ハイランド	S 51.3	市原ハイランド	600	600	270
"	眉山パークハイツ	S 48.4	眉山パークハイツ	(1,000)	(1,000)	(300)
"	丈六団地	S 52.12	丈六団地	2,421	2,034	1,235
"	ツインハイツ	H 3.3	ツインハイツ	218	220	65
"	協立病院	S 59.10	協立病院	320	320	156
"	八多病院	S 60.6	八多病院	160	195	43
小松島市	東洋紡績小松島工場	S 36.3	東洋紡績小松島工場	1,750	315	1,800
"	日赤病院	S 43.5	日赤病院	1,500	528	1,440
阿南市	柳島町専用水道組合	S 43.11	柳島町専用水道組合	1,650	1,536	350
上勝町	落合水道組合	S 35.11	落合水道組合	300	115	45
羽ノ浦町	阿南共栄病院	S 41.4	阿南共栄病院	500	160	574
上板町	藍里病院	S 55.5	藍里病院	300	105	90
市場町	阿波病院	S 38.3	阿波病院	126	126	87
鴨島町	国立徳島療養所	S 14.6	国立徳島療養所	1,200	850	700
"	美馬病院	S 58.2	美馬病院	225	225	110
"	鴨島病院	S 58.3	鴨島病院	368	368	147
"	麻植共同病院	S 58.3	麻植共同病院	303	303	113
三好町	喜来谷水道組合	S 29.3	喜来谷水道組合	200	139	40
池田町	医療法人 恵済会	S 51.1	医療法人 恵済会	(250)	(300)	(146)

注 ( ) 書は、上水道からの受水を表す。  
資料 県環境保全課

## 115 徳島市の下水道の現況（昭和63～平成4年度）

（単位：延長・キロメートル，面積・ヘクタール，人口・千人，水量・トン）

年 度	管渠延長	増 加 管渠延長	排水面積	増 加 排水面積	排水人口	処理面積	処理区域 内 人 口	増 加 処理人口
昭和63年度	152.0	3.9	707.0	23.0	72.7	617.0	65.3	1.2
平成元	155.8	3.8	724.0	17.0	74.4	626.0	66.3	1.0
2	158.4	2.6	742.0	18.0	76.3	641.0	67.9	1.6
3	161.4	3.0	751.0	9.0	76.7	644.0	68.3	0.4
4	165.3	3.9	758.0	7.0	76.9	647.0	68.5	0.2

年 度	処理能力 人 口	一次処理 人 口	二次処理 人 口	処理能力 水 量	一次処理 水 量	二次処理 水 量	流入水量	水 洗 化 人 口
昭和63年度	71.0	—	65.3	63.3	—	58.3	58.3	55.5
平成元	71.0	—	66.3	63.3	—	59.1	59.1	57.2
2	71.0	—	67.9	63.3	—	60.5	60.5	57.5
3	71.0	—	68.3	63.3	—	60.9	60.9	63.1
4	71.0	—	68.5	63.3	—	61.1	61.1	63.8

# 11 運輸・通信

# 116 道路現況(平成2~4年)

(単位:メートル)

路線 道路種別	路線数	実延長	改良率 (%)	道路延長	種類別		
					橋りょう		トンネル
					箇所数	延長	箇所数
平成2年4月	26,645	13,628,746	34.0	13,473,156	11,738	136,812	117
3	26,915	13,717,888	34.6	13,558,548	11,799	139,269	123
4	27,145	13,769,358	35.8	13,607,426	11,865	141,229	125
国道 11号	1	30,720	100.0	27,399	46	3,321	—
28	1	8,283	100.0	8,003	23	280	—
32	1	39,250	100.0	35,228	43	2,936	5
55	1	101,356	100.0	93,011	158	4,344	17
192	1	79,968	100.0	76,838	81	2,557	3
193	1	121,297	56.1	115,291	117	3,456	16
195	1	84,248	92.7	77,618	94	3,034	21
318	1	15,165	86.2	12,871	18	1,150	2
438	1	10,891	80.3	10,410	4	481	—
439	1	119,892	36.3	117,978	145	1,434	6
主要地方道	33	741,394	56.5	721,807	727	16,315	21
一般県道	172	1,072,615	45.6	1,045,451	1,128	24,556	12
市町村道	26,930	11,344,279	31.3	11,265,521	9,281	77,365	22

路線 道路種別	種類別 トンネル 延長	幅員別					
		改良		済		未改良	
		車道19.5m以上	車道13m以上	車道5.5m以上	車道5.5m未満	車道5.5m以上	車道3.5m以上
平成2年4月	18,798	1,842	36,865	1,406,896	3,186,918	83,267	696,415
3	20,071	1,846	37,928	1,447,766	3,265,475	86,659	697,362
4	20,703	1,855	38,117	1,487,969	3,398,102	81,028	669,148
国道 11号	—	—	8,263	22,457	—	—	—
28	—	—	—	8,283	—	—	—
32	1,086	—	—	39,250	—	—	—
55	4,001	—	7,344	94,012	—	—	—
192	573	—	5,496	74,472	—	—	—
193	2,550	—	111	47,642	20,265	1,201	21,892
195	3,596	—	74	72,373	5,620	566	1,682
318	1,144	—	—	12,960	114	1,137	755
438	—	—	50	8,088	603	—	71
439	480	135	583	26,208	16,607	1,954	37,112
主要地方道	3,272	479	2,977	293,227	122,454	11,411	116,736
一般県道	2,608	402	3,723	287,791	197,382	20,860	185,554
市町村道	1,393	839	9,496	501,206	3,035,057	43,899	305,346

路線 道路種別	幅員別		路面別			渡船場	
	未改良		砂利道 (防じん含)	舗装道	舗装率(%)	箇所数	延長
	車道3.5m未満	自動車交通不能					
平成2年4月	8,216,543	2,997,956	3,983,512	9,645,234	70.8	1	425
3	8,180,852	2,961,787	3,900,034	9,817,854	71.6	1	425
4	8,093,139	2,920,968	3,799,976	9,969,382	72.4	1	425
国道 11号	—	—	—	30,720	100.0	—	—
28	—	—	—	8,283	100.0	—	—
32	—	—	—	39,250	100.0	—	—
55	—	—	—	101,356	100.0	—	—
192	—	—	—	79,968	100.0	—	—
193	30,186	—	13,208	108,089	89.1	—	—
195	3,933	148	4,656	79,592	94.5	—	—
318	199	—	19	15,146	99.9	—	—
438	2,079	—	—	10,891	100.0	—	—
439	37,293	—	11,342	108,550	90.5	—	—
主要地方道	194,110	746	71,561	669,833	90.3	—	—
一般県道	376,903	12,332	161,509	911,106	84.9	1	425
市町村道	7,448,436	2,907,742	3,537,681	7,806,598	68.8	—	—

資料 県道路保全課

## 117 車種別自動車保有台数（昭和63～平成4年度末）

（単位：台）

年度末	総数	貨物用										
		計	普通車		小型車				被けん引車		軽自動車	
			自家用	営業用	四輪		三輪		自家用	営業用	四輪	三輪
					自家用	営業用	自家用	営業用				
昭和63年度	432,284	202,740	8,892	3,534	48,442	321	109	1	14	190	141,221	16
平成元	449,695	206,881	9,400	3,783	48,604	321	89	1	16	200	144,451	16
2	465,999	208,529	10,022	4,077	48,786	312	73	1	19	231	144,992	16
3	481,770	208,069	10,631	4,306	48,633	300	55	1	21	254	143,852	16
4	495,707	206,512	11,040	4,472	48,437	306	50	0	23	277	141,889	18

年度末	乗合用					乗用					軽四輪車
	計	普通車		小型車		計	普通車		小型車		
		自家用	営業用	自家用	営業用		自家用	営業用	自家用	営業用	
昭和63年度	1,617	104	561	875	77	207,913	4,880	11	178,562	1,379	23,081
平成元	1,651	111	555	904	81	220,854	6,508	20	187,129	1,370	25,827
2	1,685	109	548	944	84	235,457	9,132	34	193,052	1,365	31,874
3	1,710	107	546	970	87	251,102	13,256	45	198,158	1,368	38,275
4	1,735	112	551	981	91	265,864	19,304	49	200,635	1,366	44,510

年度末	特殊用途用					二輪車			
	計	普通車		小型車		大型特殊車	計	小型二輪車	軽二輪車
		自家用	営業用	自家用	営業用				
昭和63年度	7,075	3,816	731	1,176	64	1,288	12,939	4,351	8,588
平成元	7,374	3,922	764	1,218	65	1,405	12,935	4,205	8,730
2	7,626	4,133	813	1,235	62	1,383	12,702	3,752	8,950
3	7,953	4,329	843	1,268	63	1,450	12,936	3,934	9,002
4	8,174	4,456	876	1,278	62	1,502	13,422	4,348	9,074

資料 四国運輸局徳島陸運支局

## 118 定期自動車輸送状況

(1) 年度別（昭和63年～平成4年度）

年度	延実在 車両数	延実動 車数	走行キロ数 (千km)	輸送人員			実動車1日1車当たり	
				総数 (千人)	定期 (千人)	定期外 (千人)	走行キロ 数 (km)	輸送人員
昭和63年度	141,397	115,527	16,834	20,620	5,406	15,214	145.7	178.5
平成元	133,967	107,544	16,389	19,362	4,953	14,409	152.4	180.0
2	130,560	105,250	16,274	18,577	4,850	13,727	154.6	176.5
3	127,928	104,930	16,236	17,891	4,650	13,241	154.7	170.5
4	125,563	101,674	15,954	17,767	4,575	13,192	156.9	174.7

資料 徳島県バス協会



# 118 定期自動車

## (2) 路線

路	線	1日平均 走行キロ 数 (km)	1日平均 配車数 (両)	1日平均 運回 回数	1日平均 輸送 人数	路	線
徳島市バス						徳島バス	
一	宮(しらさぎ台・一宮・入田)	519.9	3.0	24	1,113	東高引	京徳田
渋	野	201.0	2.0	12	298	※阿北(4.7.1路線廃止)	園
五	滝(八多・中津峰・大久保含む)	446.4	2.8	18	562	鳴門公	園
不	動	197.0	2.7	14	370	鳴門(下板)	園
	5号線(駅～住吉～商業高校)	16.3	0.0	2	63	"(上板)	園
大	神子	186.6	1.8	9	327	川長米大	内原津麻
不	動東	178.8	2.0	12	335	治屋原(中央)	麻
刑	務所	184.7	2.0	6	222	藍条・鳴	住島円橋
大	野(55号バイパス～新浜西)	23.7	1.0	2	47	覚名池	田宇蓮島塚
西	地	38.5	1.8	2	45	○一	山内浦島島
眉	山	26.4	1.0	2	16	◎八千代上	谷井崎脇
川	内	110.2	1.0	9	240	中神佐勝	濁橋泊野
宮	島	248.7	3.0	19	564	和島	生原谷口
	6号線(市原～島田石橋)	1,105.3	7.7	82	3,325	小田松茂	利光浦港
	9号線(駅～山城団地)	325.6	2.9	39	1,360	⑦加	地路場
	1号線(上鮎喰・駅～津田)	875.1	5.6	68	2,634	⑦大	
	2号線(法花～吉野川橋)	579.6	5.7	60	1,859	⑦神	
	3号線(駅～商業・中央市場)	374.3	3.9	36	1,228	⑦中	林～北ノ
	4号線(上鮎喰・駅～阪神フェリー)	999.5	6.3	67	2,783	⑦大	島・
	上鮎喰線(上鮎喰～駅・山城団地)	160.8	8.1	13	502	徳椿新	橋泊野
	17号線(商業・市高～地藏院・名東)	584.5	6.7	31	1,204	⑦長	生原谷口
	19号線(上鮎喰・駅～新浜西)	637.5	4.0	33	1,772	①川口～出	利光浦港
	8号線(末広住宅・阪神フェリー・高速船)	276.4	2.1	32	956	①丹和	地路場
						①日佐部	利光浦港
						⑦阿阿	利光浦港
						①甲空	利光浦港
						春淡	利光浦港
						鳴島	利光浦港

資料 徳島市交通局・鳴門市運輸部・小松島市運輸部・徳島バス・四国交通・西部交通・JR四国バス・町村営バス

# 輸 送 状 況 ( 続 き )

## 別 ( 平成 4 年度 )

1日平均 走行キロ 数 (km)	1日平均 配車数 (両)	1日平均 運回 回数	1日平均 輸送 人数	路 線	1日平均 走行キロ 数 (km)	1日平均 配車数 (両)	1日平均 運回 回数	1日平均 輸送 人数	
<b>鳴門市バス</b>									
2,122.7	3.0	1.5	74	鳴 門 公 園	389.7	4.0	15.5	367	
813.2	3.0	5.0	134	北 泊	686.3	9.0	27.4	859	
259.6	1.5	6.0	242	大 麻	137.3	2.0	5.0	152	
138.4	1.0	4.0	128	粟津(スクールバスを含む)	192.3	2.0	13.5	278	
564.8	3.5	9.0	388	徳 永 経 由 粟 津	24.4	2.0	1.6	27	
2,490.7	15.5	71.0	2,650	引 田	726.2	4.0	15.3	868	
850.5	5.0	24.5	1,073	西回りスカイライン鳴門公園	71.2	鳴門公園共用		1.6	25
184.7	1.0	14.5	302	運 動 公 園	53.8	他線共用		6.8	27
422.3	2.5	13.0	383	高 島	102.0	1.0	5.6	119	
11.2	0.5	0.5	11	福 良	135.4	1.0	2.8	36	
383.3	2.0	13.0	314	<b>小松島市バス</b>					
1,165.0	7.0	25.5	1,055	小 松 島	693.9	7.0	39.0	1,031	
335.6	2.0	11.5	301	和 田 島	488.5	3.0	13.0	625	
823.1	5.0	12.5	537	立 江	417.6	4.0	11.0	404	
583.8	3.5	22.0	614	田 浦	63.3	2.0	3.0	69	
442.9	3.0	12.0	359	赤 石	158.4	2.0	6.0	212	
677.6	4.0	8.0	537	<b>J R 四 国 バ ス</b>					
403.6	2.0	8.0	208	阿 波	582.8	4.0	69.0	500	
240.1	2.0	7.0	113	<b>四 国 交 通</b>					
2,068.4	13.0	56.0	2,036	西 井 谷	274.5	2.0	7.5	319	
73.5	0.5	1.0	71	ノ 内	235.2	2.0	10.5	315	
1,688.8	10.5	28.5	1,160	猪 鼻	57.0	2.0	5.0	110	
670.3	4.0	17.5	596	祖 谷	584.7	5.0	7.5	249	
1,711.7	11.0	26.0	1,355	大 歩 危	141.6	2.0	3.0	107	
430.3	2.5	12.0	400	平	164.9	2.0	3.5	78	
161.9	1.0	7.5	156	粟 山	173.1	2.0	4.5	89	
234.0	2.0	9.0	82	新 宮	419.2	4.0	9.0	288	
92.4	0.5	1.0	22	漆 川	201.6	3.0	8.0	122	
154.8	1.5	18.0	130	野 呂	112.2	1.0	6.5	70	
49.2	0.5	6.0	11	白 内 地	58.0	1.0	2.5	23	
77.0	1.0	7.0	25	<b>西 部 交 通</b>					
1,427.5	9.0	23.0	1,083	北 岸 本 線	604.0	4.0	15.0	517	
953.4	6.0	11.5	684	高 松	190.4	2.0	2.0	127	
366.7	2.0	4.5	296	<b>町 村 営 バ ス</b>					
27.0	0.5	3.0	9	上 勝 町	116.0	1.0	9.0	23	
893.0	5.0	13.0	253	神 山 町	159.4	2.0	5.0	32	
1,540.3	9.5	14.0	1,127	相 生 町	247.4	3.0	7.0	35	
178.0	1.0	5.0	75	木 沢 村	188.0	1.0	4.0	5	
173.8	1.0	4.0	35	海 南 町	222.3	2.0	8.0	77.8	
389.9	2.0	5.5	294	宍 喰 町	121.7	2.0	5.0	15	
783.0	4.0	13.0	287	美 郷 村	173.7	2.0	11.0	26	
386.0	2.0	16.0	237	木 屋 平 村	237.0	2.0	6.0	91	
273.6	1.5	7.0	233	三 好 町	432.0	1.0	3.0	13	
1,291.7	7.0	12.0	404	西 祖 谷 山 村	140.0	5.0	9.0	122	
358.0	2.0	5.5	327						

注 (1) ◎印の路線は昭和62. 2. 1路線廃止, 貸切 (21条の2) により乗合運送へ  
 ○印の路線は昭和63. 10. 1路線廃止, 貸切 (21条の2) により乗合運送へ  
 (2) ㊦印の路線は徳島バス阿南株式会社, ㊦印の路線は徳島バス南部株式会社  
 (3) 漆川線は昭和62. 9.30路線廃止, (21条の2) により輸送

## 119 貸切バス輸送状況 (昭和63～平成4年度)

年 度	延 実 在 車 両 数	延 実 動 車 数	走 行 キ ロ 数 (km)	輸 送 人 員	運 行 回 数	実動車1日1車当たり		運 行 1 回 当 たり 実 車 キ ロ 数
						走 行 キ ロ 数 (km)	輸 送 人 員	
昭和63年度	80,030	42,311	9,070,117	1,833,306	54,165	214.4	43.3	91.7
平成元	82,043	41,627	8,984,818.5	1,817,748	53,898	215.8	43.7	140.7
2	85,559	44,462	9,561,161.6	1,860,144	56,998	215.0	41.8	143.5
3	87,000	45,390	9,803(千km)	1,831(千人)	57,400	216.0	40.3	144.0
4	86,889	44,443	9,690(千km)	1,819(千人)	56,900	218.0	40.9	—

注 昭和63年度までは大手17社の計、平成元年度は19社の計、平成2年度は22社の計である。  
資料 徳島県バス協会

## 120 タクシー業者数及び台数 (昭和63～平成4年度)

年 度	業 者 数		台 数		マイクロバス	救 急 車
	一 般	個 人	一 般	個 人		
昭和63年度	129	76	1,322	76	44	(身障者専用車 救急車) 27
平成元	129	77	1,322	77	44	(身障者専用車 救急車) 27
2	129	76	1,336	76	59	(身障者専用車 救急車) 27
3	130	78	1,342	78	66	(身障者専用車 救急車) 27
4	130	79	1,341	79	73	(身障者専用車 救急車) 27

注 車両数1,322台の内、マイクロバス・身障者専用車・救急車も含まれています。  
資料 徳島県旅客自動車協同組合

## 121 JR四国駅別旅客人員 (平成2～4年度)

(単位：人)

駅 名	普 通		定 期	駅 名	普 通		定 期
	乗 客	降 客			乗 客	降 客	
平成2年度	4,988,818	4,993,645	8,037,995	佐 古	139,446	144,403	125,979
3	4,970,770	4,915,089	8,060,632	藏 本	117,310	128,324	123,356
4	5,402,552	5,433,273	8,841,066	府 中	71,099	70,218	141,465
板 野 板 東 池 谷 勝 瑞 吉 成 鳴 門 徳 島	93,408	86,212	127,136	石 井	111,232	113,683	277,204
	36,404	32,394	56,693	牛 島	37,235	38,484	104,152
	45,753	49,703	28,988	鴨 島	233,993	239,908	374,247
	168,149	169,149	291,130	阿 波 川 島	67,768	74,681	192,101
	40,167	40,588	134,649	学	54,388	52,568	106,371
	175,325	175,527	172,297	山 瀬	18,281	20,201	52,836
	1,811,354	1,697,534	2,146,553	阿 波 山 川	83,420	90,589	208,718
				穴 吹	126,805	119,260	269,878

## 121 JR四国駅別旅客人員（続き）

駅名	普通		定期	駅名	普通		定期
	乗客	降客			乗客	降客	
真光	69,076	73,307	215,896	阿波橋	33,157	39,339	49,502
阿波半田	21,411	28,130	38,591	桑野	32,873	36,230	45,383
阿波加茂	43,817	49,563	100,973	新野	31,688	34,266	117,496
辻	11,509	20,498	143,592	由岐	56,545	60,319	72,324
二軒屋	72,012	76,627	147,928	日和佐	81,824	90,889	146,625
中田	73,634	74,266	140,149	牟岐	93,913	79,685	83,780
南小松島	149,301	162,972	305,337	佃	6,056	10,211	15,776
羽ノ浦	127,849	138,322	296,305	阿波池田	259,795	232,444	297,774
阿波中島	52,157	61,017	76,822	阿波川口	9,310	12,355	84,066
阿南	246,871	219,063	403,890	大歩危	28,778	32,309	41,191

注 総数には掲載されていない駅の旅客人員も含まれている。  
資料 JR四国本社

## 122 入港船舶・船舶乗降人員及び出入貨物 総トン数（昭和63～平成4年）

（単位：千トン）

年次・港	入港船舶		乗降人員(千人)			出入貨物総トン数		
	総隻数	総トン数	総数	乗込人員	上陸人員	総数	輪移出	輪移入
昭和63年	117,861	33,047	2,188	1,093	1,095	8,967	2,186	6,781
平成元年	116,534	33,086	2,073	1,034	1,039	10,815	4,467	6,348
2	112,387	34,858	2,299	1,154	1,145	9,071	2,741	6,330
3	113,309	36,099	2,336	1,173	1,163	11,089	3,510	7,579
4	115,709	36,933	2,311	1,161	1,150	10,144	3,059	7,085
甲種	90,069	35,364	2,085	1,047	1,037	9,109	2,668	6,441
小松島港	70,179	31,412	2,020	1,016	1,004	3,637	539	3,097
本港区	37,563	13,570	634	322	311	2,661	364	2,297
徳島港区	32,616	17,842	1,387	694	693	975	175	800
橋岡港	9,158	1,405	14	7	7	2,115	718	1,397
富岡港	767	237	—	—	—	555	168	388
撫養港	5,438	1,373	50	24	26	1,274	1,028	247
今切港	4,527	936	—	—	—	1,528	216	1,312
乙種	25,640	1,569	227	113	113	1,035	392	644
那佐港	59	19	—	—	—	69	1	68
粟津港	2,080	444	—	—	—	433	53	380
折野港	9,723	82	—	—	—	6	—	6
亀浦港	8,907	859	220	110	110	—	—	—
中島港	423	78	—	—	—	235	110	125
日和佐港	4,120	59	7	3	3	15	6	9
浅川港	328	28	—	—	—	278	222	55
(内フェリー)	(10,502)	(25,025)						

資料 県港湾課

## 123 フェリーボート利用車台数 (昭和63~平成4年)

(単位: 台)

年次	乗 船 数					下 船 数				
	総 数	貨物車	バ ス	乗用車	二輪車	総 数	貨物車	バ ス	乗用車	二輪車
昭和63年	255,223	132,682	1,333	106,632	14,576	236,320	107,768	1,370	113,250	13,932
平成元年	262,573	133,251	1,364	112,997	14,961	242,574	108,397	1,249	117,935	14,993
2	275,440	136,992	1,284	123,273	13,891	257,437	109,551	1,099	132,589	14,198
3	281,686	134,306	1,368	131,306	14,706	271,486	115,210	1,300	140,305	14,671
4	199,112	90,113	1,346	95,424	12,229	186,653	69,574	1,141	104,306	11,632

資料 共同汽船(株), 淡路フェリーボート(株), オーシャン東急フェリー(株), 南海フェリー(株)

## 124 港 湾 (平成3年度末)

港 湾	種別	港 湾 区 域	設定年月日
小松島港	重要港湾	徳島市沖洲町高洲北端(北緯34度4分10秒東経134度35分59秒)から114度1,500メートルの地点まで引いた線, 同地点から164度6,700メートルの地点まで引いた線及び陸岸により囲まれた海面並びに福島川, 沖洲川, 勝浦川, 神田瀬川及び立江川各最下流道路橋, 新町川かちどき橋, 園瀬川鉄道橋, 冷田川冷田川樋門, 御座船川山城屋橋, 芝生川芝生川樋門並びに太田川太田川樋門各下流の河川水面。	昭和55. 1.29 (変更)
橋 港	"	阿南市大渦町柏の東端(北緯33度52分49秒東経134度40分50秒)から楠ヶ浦北端(北緯33度51分3秒東経134度41分41秒)まで引いた線及び陸岸により囲まれた海面。ただし, 漁港法により指定された後戸, 曲, 小杭及び大渦の各漁港区域を除く。	昭和58. 5.20 (変更)
折野港	地方港湾	北灘三角点(426.6メートル)から通念島三角点(24.9メートル)を見通した線上1,500メートルの地点を中心として3,000メートルの半径を有する円内の海面。ただし, 漁港法により指定された三津漁港の区域を除く。	昭和58. 5.20 (変更)
撫養港	"	遠見ノ鼻から0度1,750メートルの地点から90度2,300メートルの地点まで引いた線, 同地点から180度4,800メートルの地点まで引いた線, 同地点から270度に引いた線, 竹島北端から270度に引いた線, 及び陸岸により囲まれた海面並びに撫養川最下流道路橋下流の河川水面。ただし, 漁港法により指定された土佐泊漁港の区域を除く。	昭和58. 5.20 (変更)
富岡港	"	亀崎東端から丸島, 中津島, 青島各頂点を経て那賀川右岸北端(北緯34度56分2秒東経134度42分6秒)まで引いた線及び陸岸により囲まれた海面並びに岡川樋門上流側壁の内面延長線より下流の河川水面。	昭和58. 5.20 (変更)
日和佐港	"	阿瀬比鼻から大磯まで引いた線及び陸岸により囲まれた海面並びに日和佐川最下流道路橋及び奥瀧川第2樋門下流の水面。ただし, 恵美須浜漁港の区域を除く。	昭和46.12.21 (変更)
今切港	"	相生橋西端から52度1,400メートルの地点を中心として1,500メートルの半径を有する円内の海面並びに今切川三ッ合橋及び鍋川宮川橋各下流の河川水面。ただし, 漁港法により指定された長原漁港の区域を除く。	昭和58. 5.20 (変更)
浅川港	"	網代崎から0度に引いた線及び陸岸により囲まれた海面。	昭和28. 9.30
那佐港	"	乳崎を中心として900メートルの半径を有する円内の海面及び那佐湾海面。	昭和28. 9.30
亀浦港	"	鳴門市鳴門町土佐泊浦字福池の三角点(98.7メートル)から270度に引いた線と陸岸及び堀越橋に囲まれた海面。ただし, 漁港法により指定された亀浦漁港の区域を除く。	昭和47. 3.28 (変更)
中島港	"	那賀川町上福井字除226番地の三角点(17.7メートル)から135度1,020メートルの地点(那賀川河川堤防最下流点)から90度に引いた線, 同三角点から110度1,180メートル地点(防波堤上)を中心として半径850メートルに引いた線及び陸岸に囲まれた海面並びに那賀川町中島出島樋門より下流の那賀川支出島川水面。	昭和41. 8. 5 (変更)
粟津港	"	粟津浦三角点(3.0メートル)から180度300メートルの地点を中心として1,700メートルの半径を有する円内の海面並びに旧吉野川大津橋下流の河川水面及び撫養川樋門より上流の河川水面。ただし, 漁港法により指定された粟津漁港の区域を除く。	昭和41. 2.15

資料 県港湾課

## 125 航空輸送状況（昭和63～平成4年）

（単位：人，キログラム）

年次	乗客人員			降客人員			荷物	
	総数	大阪	東京	総数	大阪	東京	発送	到着
昭和63年	438,025	187,503	250,522	436,923	187,838	249,085	1,059,594.4	1,762,748.9
平成元	483,935	203,077	280,858	479,068	200,757	278,311	1,156,573.5	1,848,115.9
2	481,492	203,585	277,907	477,301	201,168	276,133	1,253,216.6	1,909,342.7
3	493,145	206,043	287,102	494,059	201,637	292,422	1,279,557.7	1,775,978.5
4	491,000	198,865	292,135	494,882	197,096	297,786	1,379,590.5	1,569,085.9

注 旅客は無賃幼児（3歳未満）も含む。  
資料 丸新エアサービス，日本エアシステム（平成元年4月から）

## 126 電報・電話

### (1) 電報・電話取扱局数（昭和63～平成4年度）及び電話申込積帯数

年度	支社	電報局	電話交換局	電話中継所 <sup>※</sup>	無線中継所 <sup>※</sup>	委託局	申込電話積帯数
昭和63年度	1	13	44	1		194	—
平成元	1	支店 営業所 3 10	44	1		194	—
2	1	支店 営業所 3 10	44	1		194	—
3	1	支店 営業所 3 10	44	1		194	—
4	1	支店 営業所 3 10	44	1		194	—

注 委託局は電報取扱郵便局  
※ 昭和60年12月から「ネットワークセンター」と名称変更，平成元年4月から「支店」に名称変更  
資料 NTT徳島支店

### (2) 開通電話数（昭和63～平成4年度）

（単位：台）

種別	昭和63年度	平成元	2	3	4
総数	323,224	333,119	343,657	354,342	365,696
一般加入電話	313,739	323,598	333,909	344,920	356,139
有料	311,676	321,403	331,337	341,736	352,764
業務用	2,063	2,195	2,572	3,184	3,375
事業所集団電話	2,231	2,195	2,227	1,883	1,933
公衆電話	4,741	4,714	4,723	4,712	4,710
赤電話	882	736	604	490	243
青電話	210	84	40	27	19
黄電話	1,539	1,399	1,154	1,173	343
緑電話	1,913	2,296	2,727	2,826	3,911
郵便局	197	199	198	196	194
着信用電話	2,311	2,409	2,589	2,581	2,644
警察・消防	202	203	209	246	270

資料 NTT徳島支店

## 126 電報・電話(続き)

## (3) 電話取扱局別開通電話数(昭和63~平成4年度)

(単位:台)

局 別	昭和63年度	平成元	2	3	4	地 域
総 数	323,224	333,119	343,657	354,342	365,696	
徳 島	129,070	134,020	139,152	142,865	147,224	徳島市, 佐那河内村, (鳴門市大麻町市場, 川崎, 小松島市江田町, 石井町尼寺, 内谷, 藍住町勝瑞, 北島町高房, 鯛ノ浜) の一部 ※63年度から神山も含む
石 井	7,792	8,038	8,205	8,443	8,694	石井町
板 野	19,634	20,342	21,064	21,879	22,526	板野町, 藍住町, 吉野町, 上板町, 土成町(鳴門市大麻町松, 津慈) の一部
神 山	—	—	—	—	—	神山町(昭和62. 9.30廃止)
鳴 門	34,371	35,776	37,241	38,454	39,435	鳴門市, 松茂町, 北島町, (徳島市応神町, 藍住町乙瀬, 勝瑞) の一部
小 松 島	16,144	16,435	16,828	17,636	18,187	小松島市, (徳島市大原町, 那賀川町島尻) の一部
阿波勝浦	3,467	3,522	3,568	3,681	3,802	勝浦町, 上勝町
阿 南	28,141	28,852	29,557	30,951	31,915	阿南市, 羽ノ浦町, 那賀川町
丹 生 谷	5,281	5,315	5,406	5,652	5,769	鷲敷町, 相生町, 上那賀町, 木沢村, 木頭村
牟 岐	8,262	8,327	8,448	8,768	9,175	牟岐町, 海南町, 海部町, 穴喰町
日 和 佐	4,230	4,285	4,342	4,476	4,668	日和佐町, 由岐町
鳴 島	24,948	25,598	26,236	26,885	27,255	鳴島町, 山川町, 川島町, 美郷村, 阿波町, 市場町
脇 町	19,645	20,034	20,541	21,075	22,204	脇町, 穴吹町, 貞光町, 半田町, 美馬町, 一字村, 木屋平村, (三加茂町毛田) の一部
阿波池田	22,239	22,575	23,069	23,577	24,842	池田町, 井川町, 三好町, 三野町, 三加茂町, 山城町, 西祖谷山村, 東祖谷山村

資料 NTT徳島支店

(4) 国内電報発信数 (昭和63~平成4年度)

発信総数	昭和63年度	平成元	2	3	4
		169,790	172,970	169,848	200,727

資料 NTT徳島支店

127 郵便

(1) 郵便施設数 (昭和63~平成4年度末)

年度末	郵便局				簡易郵便局	郵便切手類販売所	郵便差出箱	私書箱		
	計	普通局	集配特定局	無集配特定局				設備局	設備数	貸与数
昭和63年度	201	9	69	123	39	1,354	1,608	32	489	276
平成元	201	9	67	125	38	1,365	1,637	31	483	288
2	201	9	65	127	38	1,355	1,655	32	490	303
3	201	9	62	130	38	1,351	1,655	—	—	—
4	199	9	62	128	39	1,349	1,662	—	—	—

注 私書箱については、平成3年度から調査廃止した。  
資料 四国郵政局

(2) 小包郵便物数 (昭和63~平成4年度)

(単位：千個)

年度・局種	総数	一 般						書 籍					
		計	普通	普通速達	一書	一般留書	簡易留書	計	普通	普通速達	一書	一般留書	簡易留書
昭和63年度	890	730	688	20	22	0	160	159	0	1	0		
平成元	998	800	756	35	9	—	198	198	0	0	0		
2	1,147	921	884	17	20	—	226	226	0	0	—		
3	1,190	971	928	20	23	—	219	219	0	0	—		
4	1,171	961	915	26	20	—	210	210	0	0	—		
普通局	463	382	351	12	19	—	81	81	0	0	—		
集配特定局	305	279	273	6	0	—	26	26	0	0	—		
無集配特定局	403	300	291	8	1	—	103	103	0	0	—		

資料 四国郵政局



## 127 郵便 (続き)

## (3) 引受内国通常郵便物数 (昭和63～平成4年度)

(単位：千通)

年度・月	普通通常					特殊通常			年賀引受	選挙引受
	計	第1種	第2種	第3種	第4種	計	普通速達	書留		
昭和63年度	60,477	33,403	24,355	2,650	69	2,854	1,155	1,699	葉封 16,456 37	44
平成元	59,150	33,668	22,417	3,010	55	2,380	1,056	1,324	葉封 18,650 53	635
2	66,108	38,806	23,572	3,673	57	2,829	1,061	1,768	葉封 18,598 68	54
3	71,954	40,893	27,210	3,799	52	2,978	1,116	1,862	葉封 19,228 72	711
4	77,820	45,518	29,323	2,924	55	2,948	1,050	1,898	葉封 19,298 85	148

資料 四国郵政局

## (4) 電子郵便引受物数 (有料) (昭和63～平成4年度)

(単位：通)

年度別	昭和63年度	平成元	2	3	4
電子郵便	112,556	128,413	140,657	160,740	154,429

資料 四国郵政局

## (5) ふるさと小包引受物数 (昭和63～平成4年度)

(単位：個)

年度別	昭和63年度	平成元	2	3	4
ふるさと小包	115,334	143,499	174,328	161,327	198,674

資料 四国郵政局

# 12 商業・貿易

128 商

(1) 産業中分類別商店数・従業者数

(単位：金額・万円)

産 業 分 類	商 店					
	計	経 営 組 織 別		従 業		
		法 人	個 人	1～2人	3～4	5～9
昭 和 63 年 6 月	17,231	5,348	11,883	9,833	4,034	2,141
平 成 3 年 7 月	17,286	5,995	11,291	9,461	4,285	2,286
卸 売 業 計	2,879	2,001	878	699	784	792
一 般 卸 売 業	2,864	2,000	864	688	780	792
織 維 品 卸 売 業 (衣服・身の回り品を除く)	26	19	7	7	7	8
衣 服 ・ 身 の 回 り 品 卸 売 業	128	110	18	17	46	42
農 畜 産 物 ・ 水 産 物 卸 売 業	296	191	105	62	75	80
食 料 ・ 飲 料 卸 売 業	458	279	179	155	124	91
医 薬 品 ・ 化 粧 品 卸 売 業	187	124	63	56	52	37
化 学 製 品 卸 売 業	76	63	13	15	11	32
鉱 物 ・ 金 属 材 料 卸 売 業	93	84	9	10	25	28
機 械 器 具 卸 売 業	568	475	93	92	140	199
建 築 材 料 卸 売 業	594	353	241	159	184	156
家 具 ・ 建 具 ・ じ ゅ う 器 等 卸 売 業	131	97	34	29	42	36
再 生 資 源 卸 売 業	59	19	40	27	15	12
そ の 他 の 卸 売 業	248	186	62	59	59	71
代 理 商 ・ 仲 立 業	15	1	14	11	4	—
小 売 業 計	14,407	3,994	10,413	8,762	3,501	1,494
各 種 商 品 小 売 業	33	16	17	11	6	4
織 物 ・ 衣 服 ・ 身 の 回 り 品 小 売 業	2,030	744	1,286	1,186	576	216
飲 食 料 品 小 売 業	5,704	1,113	4,591	3,713	1,275	467
自 動 車 ・ 自 転 車 小 売 業	958	307	651	516	217	140
家 具 ・ 建 具 ・ じ ゅ う 器 小 売 業	1,373	429	944	759	386	165
そ の 他 の 小 売 業	4,309	1,385	2,924	2,577	1,041	502

注 飲食店を除く。  
資料 県統計課「徳島県の商業」

(2) 一般飲食店の業種別商店数及び従業者数・

(単位：店，人，金額・万円)

業 種	商 店 数		
	計	法 人	個 人
平 成 元 年 10 月	3,624	567	3,057
4	3,502	661	2,841
食 堂 ， レ ス ト ラ ン	1,576	359	1,217
{ 一 般 食 堂 ( 別 掲 を 除 く )	703	130	573
日 本 料 理 店	229	94	135
西 洋 料 理 店	135	69	66
中華料理店,その他の東洋料理店	509	66	443
そ ば ， う ど ん 店	248	68	180
す し 店	226	49	177
喫 茶 店	942	123	819
そ の 他 の 飲 食 店	510	62	448

資料 県統計課「徳島県の商業」

## 業

## 及び年間販売額（昭和63・平成3年）

数					従業者数	年 間 販 売 額	商 品 手 持 額	売 場 面 積 (㎡)
者	規	模	別					
10～19	20～29	30～49	50～99	100人以上				
809	211	130	54	19	69,804	171,316,211	15,630,479	1,010,749
862	187	134	57	14	71,275	199,712,460	17,664,205	1,059,902
394	97	69	37	7	22,887	120,958,715	7,639,426	—
394	97	69	37	7	22,863	120,958,715	7,639,426	—
4	—	—	—	—	145	380,005	84,713	—
14	6	2	1	—	912	3,075,477	546,241	—
55	11	4	8	1	3,059	27,811,160	471,679	—
54	13	13	7	1	3,465	16,152,427	759,368	—
28	2	5	4	3	1,915	8,995,521	582,441	—
15	2	—	1	—	573	4,602,350	193,938	—
20	3	4	3	—	919	7,050,158	505,573	—
82	21	27	7	—	5,041	24,079,849	1,371,216	—
64	20	9	2	—	3,637	16,637,531	1,735,211	—
15	6	3	—	—	874	2,955,529	416,716	—
4	1	—	—	—	236	311,667	14,749	—
39	12	2	4	2	2,087	8,907,041	957,581	—
—	—	—	—	—	24	—	—	—
468	90	65	20	7	48,388	78,753,745	10,024,779	1,059,902
1	1	1	5	4	1,582	7,336,018	601,869	63,560
46	2	3	1	—	5,908	8,954,936	2,239,161	212,631
170	39	38	2	—	17,798	23,826,473	1,443,415	356,485
68	5	2	7	3	4,384	10,537,725	938,159	21,427
53	7	3	—	—	4,561	7,462,715	1,497,824	165,749
130	36	18	5	—	14,155	20,635,878	3,304,351	240,050

## 年間販売額・来客収容人員数（平成元・4年10月1日現在）

従 業 者 数 計	年 間 販 売 額	来 客 収 容 人 員 数
11,715	4,922,215	122,009
12,448	5,724,453	120,768
6,653	3,345,973	66,990
2,299	941,727	28,265
1,538	1,017,037	15,484
1,118	554,343	8,318
1,698	832,866	14,923
1,004	465,516	9,735
777	510,518	5,963
2,538	902,596	27,599
1,476	499,850	10,481

## 128 商

## (3) 市町村別商店数・従業者数及び年間販売額

(単位：金額・万円)

市 町 村	商 店 数						従 業	
	卸 売 業		小 売 業		飲 食 店		卸 売 業	
	昭和63年	平成3年	昭和63年	平成3年	平成元年	平成4年	昭和63年	平成3年
総 数	2,507	2,879	14,724	14,407	3,624	3,502	21,503	22,887
徳島市	1,495	1,639	4,567	4,560	1,715	1,637	15,071	15,687
鳴門市	142	160	1,147	1,079	305	325	925	910
小松島市	84	114	718	721	186	193	619	646
阿南市	126	160	1,082	1,074	209	218	927	1,015
勝浦町	13	15	127	128	14	13	107	101
上勝町	3	2	49	46	2	5	21	x
佐那河内村	1	2	38	42	2	2	x	x
石井町	37	61	318	339	76	65	203	348
神山町	3	6	199	191	26	15	10	13
那賀川町	4	12	140	133	7	6	21	49
羽ノ浦町	20	21	232	206	33	37	118	105
鷺敷町	11	14	89	90	14	16	30	56
相生町	4	8	64	61	12	11	20	29
上那賀町	1	—	63	64	9	6	x	—
木沢村	3	3	27	25	2	3	9	4
木由岐町	1	—	51	45	3	4	x	—
日和佐町	3	6	87	73	7	6	21	42
牟岐町	9	13	178	174	43	37	33	41
海部町	19	20	176	165	27	23	173	140
南部町	19	21	146	136	21	21	180	209
海穴町	4	4	76	74	11	10	15	16
松茂町	5	12	86	86	20	22	24	36
北島町	19	33	135	147	48	46	300	441
藍住町	29	34	250	242	46	49	335	433
板上町	39	38	264	290	69	62	362	310
野板町	13	15	197	187	39	39	80	69
上野町	10	14	190	166	20	19	66	51
吉野町	12	18	150	142	23	18	43	69
土成町	16	19	118	122	21	21	80	64
市場町	16	21	211	205	26	28	79	124
阿波町	12	26	237	219	24	30	52	99
鳴川町	80	73	561	527	115	110	359	367
山川町	4	6	122	124	24	22	13	14
山川町	29	29	251	239	32	25	146	142
美郷村	—	1	24	26	2	1	—	x
脇町	39	48	364	394	74	59	235	289
美馬町	17	15	163	162	23	21	72	86
半田町	12	18	146	134	18	19	35	54
貞光町	17	17	166	165	26	24	81	73
一宇村	1	—	40	37	7	6	x	—
穴吹町	18	16	159	146	23	19	104	82
木屋平村	1	—	32	33	7	6	x	—
三野町	6	10	110	100	12	11	17	33
三好町	9	11	92	94	14	10	52	77
池田町	70	78	498	462	103	93	351	385
山城町	9	16	127	116	25	26	24	34
井川町	14	16	144	128	12	11	62	53
三加茂町	7	13	213	200	25	34	16	60
東祖谷山村	1	1	51	46	8	5	x	x
西祖谷山村	—	—	49	42	14	13	—	—

業 (続き)

(卸売・小売業は昭和63・平成3年, 一般飲食店は平成元・4年)

業 者 数				年 間 商 品 販 売 額					
小 売 業		飲 食 店		卸 売 業		小 売 業		飲 食 店	
昭和63年	平成3年	平成元年	平成4年	昭和63年	平成3年	昭和63年	平成3年	平成元年	平成4年
48,301	48,388	11,715	12,448	105,529,239	120,958,715	65,786,972	78,753,745	4,922,215	5,724,453
17,840	18,782	6,154	6,272	81,469,786	92,495,684	29,962,061	36,631,094	2,632,683	2,976,708
3,775	3,413	865	953	2,887,099	3,226,804	4,563,943	5,629,864	369,080	461,888
2,412	2,377	551	715	2,399,881	3,032,345	2,907,218	3,569,976	199,888	285,184
3,309	3,407	636	710	4,804,199	4,705,743	4,121,844	4,899,548	204,942	261,980
332	330	29	25	147,236	148,246	300,247	321,526	13,208	9,140
99	x	x	21	83,391	x	103,443	x	x	11,730
x	x	x	x	x	x	x	x	x	x
998	1,156	243	337	365,991	701,067	1,340,998	2,006,518	99,395	138,351
452	396	51	36	13,580	22,805	269,090	271,860	13,891	12,079
350	308	16	16	40,620	107,724	285,842	291,076	3,262	3,164
815	722	104	140	361,676	181,272	1,082,998	1,189,255	47,987	65,607
191	256	38	39	32,657	50,317	141,982	189,410	14,466	13,420
183	156	35	17	61,648	60,836	213,407	207,602	14,321	5,703
x	128	18	14	x	-	x	111,356	3,642	5,104
56	46	x	7	810	840	44,528	52,461	x	870
x	92	4	7	x	-	x	77,715	1,309	1,181
207	173	14	11	148,052	294,767	146,162	123,908	4,250	2,180
449	422	90	97	77,632	108,400	398,297	419,917	47,666	47,656
524	550	69	63	919,912	403,287	503,643	493,075	26,385	27,388
393	312	47	44	911,480	1,112,574	379,212	374,534	15,702	21,767
201	196	26	29	12,892	15,531	214,273	245,264	12,759	13,115
213	197	45	65	74,100	112,070	169,050	207,514	16,811	26,079
505	510	192	215	1,682,458	3,058,292	641,753	913,671	95,218	124,370
862	905	143	165	1,352,059	1,722,970	1,360,424	1,600,293	49,352	68,173
1,000	1,163	258	320	948,574	1,024,865	1,839,884	2,244,949	117,913	159,818
551	559	99	98	132,051	170,900	592,745	733,075	35,282	28,232
573	509	47	46	138,109	214,348	697,020	682,079	14,140	16,776
456	457	54	56	79,192	191,584	425,884	527,758	25,095	13,636
277	336	74	101	263,063	99,998	281,295	368,037	30,761	46,030
583	606	58	82	201,938	263,377	772,134	856,958	20,130	33,279
651	515	66	81	96,083	221,507	664,769	602,371	38,801	43,810
1,831	1,733	320	338	1,561,890	1,183,952	2,647,507	3,079,380	111,876	143,613
277	325	91	111	8,017	21,699	200,801	290,356	48,748	64,388
756	708	91	89	238,497	346,681	767,926	869,572	33,475	38,304
54	x	x	x	-	x	36,819	x	x	x
1,247	1,237	202	202	666,310	1,175,759	1,719,203	2,211,071	63,365	76,331
384	412	43	37	202,112	581,492	388,803	577,055	12,182	10,630
323	315	33	49	39,480	76,283	287,846	274,112	8,773	19,510
568	545	58	58	159,435	175,138	691,526	646,680	17,286	18,855
x	72	14	12	x	-	x	27,590	1,410	710
450	388	73	55	261,992	681,642	406,155	357,338	39,822	37,210
x	48	14	14	x	-	x	33,821	1,680	2,530
283	307	25	26	68,857	124,465	247,739	269,664	4,605	7,783
254	232	23	18	235,064	366,876	209,174	231,307	4,670	3,735
1,708	1,512	346	357	2,191,181	1,968,018	2,084,636	2,194,802	194,291	213,788
300	267	166	123	34,663	19,545	257,494	256,261	143,253	79,478
370	314	35	37	113,787	127,654	362,215	369,823	13,863	15,049
612	563	81	87	36,965	262,124	629,847	888,868	40,310	51,640
x	x	21	14	x	x	x	x	4,248	5,130
105	107	35	32	-	-	50,965	55,105	6,375	9,545

## 129 貿

## (1) 仕向地・品目別

(単位：金額・千円)

品目	仕向地												
	北	米	中	南	米	東南アジア	中	近	東	ア	フ	リ	カ
平成3年総額	9,567,950 (1,720,947)		573,593 (142,871)			19,371,270 (5,939,393)			965,560 (23,594)				6,732,049 (6,384,962)
4	17,875,434 (1,563,234)		340,888 ( 0)			25,265,073 (7,303,383)			496,435 (28,930)				155,011 ( 0)
食料品等	131,185 (560)		—			845,480 (845,480)			111,000 ( 0)				—
肉類	—		—			32,006 (32,006)			—				—
魚介類	—		—			716,681 (716,681)			—				—
野菜・果実類	130,625 ( 0)		—			—			—				—
加工食品類	560 (560)		—			51,580 (51,580)			111,000 ( 0)				—
その他	—		—			45,213 (45,213)			—				—
化学品	2,258,749 (12,607)		75,600 ( 0)			3,626,302 (53,397)			197,495 (21,390)				155,011 ( 0)
無機化学品	177,539 ( 0)		—			845,809 (17,600)			—				—
有機化学品	2,070,850 (2,247)		75,600 ( 0)			1,693,378 (24,747)			176,105 ( 0)				155,011 ( 0)
医薬品・医薬用品	—		—			316,932 (9,000)			—				—
その他	10,360 (10,360)		—			770,183 (2,050)			21,390 (21,390)				—
機械・金属	14,419,977 (1,291,244)		265,288 ( 0)			12,858,885 (4,376,200)			7,540 (7,540)				—
一般機械	1,775,938 (938)		—			2,281,262 (2,281,262)			—				—
電気機械	7,512,194 (225,000)		265,288 ( 0)			8,833,834 (351,149)			—				—
輸送機械	4,066,539 ( 0)		—			5,000 (5,000)			—				—
精密機械	1,014,306 (1,014,306)		—			1,709,648 (1,709,648)			7,540 (7,540)				—
金属製品	51,000 (51,000)		—			29,141 (29,141)			—				—
繊維品	24,323 (24,323)		—			2,735,429 (419,819)			180,400 ( 0)				—
繊維原料	—		—			1,477,080 ( 0)			180,400 ( 0)				—
織物類	5,000 (5,000)		—			418,700 (418,700)			—				—
糸類	—		—			838,530 ( 0)			—				—
繊維二次製品	19,323 (19,323)		—			1,119 (1,119)			—				—
木工品	—		—			1,000 (1,000)			—				—
雑製品他	1,041,200 (234,500)		—			5,197,977 (1,607,487)			—				—
紙・紙製品	1,039,200 (234,500)		—			5,144,319 (1,605,829)			—				—
その他	2,000 ( 0)		—			53,658 (1,658)			—				—

注1 ( )は中小企業実績

2 「中近東」は、前年の「西アジア」に該当する。

3 「中国」、「ロシア/東欧」は、前年の「旧ソ連等」に該当する。

資料 商工振興課

## 易

## 輸出実績 (平成3・4年)

大 洋 州	西 欧	中 国	ロシア／東欧	そ の 他	合 計
1,235,291 (179,143)	7,982,463 (1,506,094)	2,468,062 (231,585)		4,799,334 (80,150)	53,695,572 (16,208,739)
378,587 (187,445)	15,458,433 (1,941,933)	2,995,082 (998,170)	64,000 (64,000)	16,981,756 (2,586,879)	80,010,699 (14,673,974)
540 (540)	1,080 (1,080)	—	—	—	1,089,285 (847,660)
—	—	—	—	—	32,006 (32,006)
—	—	—	—	—	716,681 (716,681)
—	—	—	—	—	130,625 ( 0)
540 (540)	1,080 (1,080)	—	—	—	164,760 (53,760)
—	—	—	—	—	45,213 (45,213)
191,092 ( 0)	4,875,239 (30,442)	9,012 ( 0)	—	11,014,356 (2,517,879)	22,402,856 (2,635,715)
3,779 ( 0)	—	9,012 ( 0)	—	7,708,700 ( 0)	8,744,839 (17,600)
187,313 ( 0)	4,851,997 (7,200)	—	—	787,777 ( 0)	9,998,031 (34,194)
—	—	—	—	—	316,932 (9,000)
—	23,242 (23,242)	—	—	2,517,879 (2,517,879)	3,343,054 (2,574,921)
186,905 (186,905)	10,315,282 (1,646,579)	697,170 (697,170)	64,000 (64,000)	4,421,500 (67,500)	43,236,547 (8,337,138)
—	3,085,000 (10,000)	652,000 (652,000)	50,000 (50,000)	4,354,000 ( 0)	12,198,200 (2,994,200)
—	5,891,203 (297,500)	18,000 (18,000)	—	67,500 (67,500)	22,588,019 (959,149)
—	—	10,100 (10,100)	14,000 (14,000)	—	4,095,639 (29,100)
186,905 (186,905)	1,226,175 (1,226,175)	17,070 (17,070)	—	—	4,161,644 (4,161,644)
—	112,904 (112,904)	—	—	—	193,045 (193,045)
—	29,000 (29,000)	855,600 ( 0)	—	—	3,824,752 (473,142)
—	—	338,800 ( 0)	—	—	1,996,280 ( 0)
—	29,000 (29,000)	—	—	—	452,700 (452,700)
—	—	516,800 ( 0)	—	—	1,355,330 ( 0)
—	—	—	—	—	20,442 (20,442)
—	—	—	—	—	1,000 (1,000)
50 ( 0)	237,832 (234,832)	1,433,300 (301,000)	—	1,545,900 (1,500)	9,456,259 (2,379,319)
—	220,000 (220,000)	1,313,300 (181,000)	—	1,544,400 ( 0)	9,261,219 (2,241,329)
50 ( 0)	17,832 (14,832)	120,000 (120,000)	—	1,500 (1,500)	195,040 (137,990)



# 129 貿

## (2) 仕出地・品目別

(単位：金額・千円)

仕出地 品目	北 米		中 南 米		東 南 ア ジ ア		中 近 東		ア フ リ カ	
平成3年総額	20,571,048 (6,309,301)		4,764,313 (3,391,633)		14,952,891 (10,326,096)		330,638 (98,215)		4,667,379 (11,500)	
4	25,111,599 (6,416,908)		5,561,002 (1,716,491)		17,143,978 (12,048,077)		303,092 ( 0)		3,935,722 (315,123)	
食料品等	2,755,465 (2,419,788)		946,995 (946,995)		8,285,525 (6,348,804)		—		247,245 (247,245)	
魚介類	277,886 (277,886)		846,995 (846,995)		4,532,778 (4,532,778)		—		247,127 (247,127)	
野菜・果実類	—		—		957,638 (957,638)		—		—	
穀類・豆類	1,288,160 (1,288,160)		—		—		—		—	
加工食品類	1,136,372 (800,695)		—		2,790,444 (853,723)		—		118 (118)	
その他	53,047 (53,047)		100,000 (100,000)		4,665 (4,665)		—		—	
原料品	19,632,429 (2,773,882)		4,613,807 (769,296)		5,728,105 (3,334,571)		303,092 ( 0)		3,658,477 (37,878)	
繊維原料	383,180 (383,180)		—		—		—		—	
金属原料	136,613 ( 0)		—		1,102 ( 0)		—		—	
非金属鉱物	707,599 ( 0)		458,266 (458,266)		29,928 (29,928)		303,092 ( 0)		1,941,426 ( 0)	
原木・チップ	6,980,156 (1,793,908)		3,464,381 (4,870)		5,189,172 (2,867,791)		—		37,878 (37,878)	
パルプ	8,479,988 (596,794)		691,160 (306,160)		23,950 (23,950)		—		1,679,173 ( 0)	
動植物性油脂原料	18,560 ( 0)		—		—		—		—	
その他動物性原料	836 ( 0)		—		266,352 (266,352)		—		—	
その他植物性原料	2,925,497 ( 0)		—		77,923 (6,872)		—		—	
鉄鋼	—		—		139,678 (139,678)		—		—	
化学品	92,465 (90,500)		—		235,356 (44,880)		—		—	
無機化学品	—		—		—		—		—	
有機化学品	16,965 (15,000)		—		190,476 ( 0)		—		—	
医薬品・医薬用品	75,500 (75,500)		—		—		—		—	
その他	—		—		44,880 (44,880)		—		—	
機械・金属	1,575,761 (182,688)		—		130,624 (130,624)		—		—	
一般機械	100,388 (100,388)		—		20,724 (20,724)		—		—	
電気機械	70,000 (70,000)		—		12,300 (12,300)		—		—	
輸送機械	1,393,373 (300)		—		—		—		—	
精密機械	12,000 (12,000)		—		—		—		—	
金属製品	—		—		97,600 (97,600)		—		—	
繊維品	71,000 (71,000)		—		716,260 (716,260)		—		—	
織物類	—		—		—		—		—	
繊維二次製品	71,000 (71,000)		—		716,260 (716,260)		—		—	
雑製品他	984,479 (879,050)		200 (200)		2,048,108 (1,472,938)		—		30,000 (30,000)	
木材・木材製品	835,129 (730,000)		—		1,195,422 (1,130,804)		—		—	
紙・紙製品	121,100 (121,100)		—		—		—		—	
家具・寝具	—		—		620,452 (109,900)		—		30,000 (30,000)	
その他	28,250 (27,950)		200 (200)		232,234 (232,234)		—		—	

注1 ( )は中小企業実績

2 「中近東」は、前年の「西アジア」に該当する。

3 「中国」、「ロシア/東欧」は、前年の「旧ソ連等」に該当する。

資料 商工振興課

## 易

## 輸入実績 (平成3・4年)

大 洋 州	西 欧	中 国	ロシア/東欧	そ の 他	合 計
3,592,616 (479,989)	4,621,048 (2,399,365)	3,117,337 (1,999,110)		555,420 (131,300)	57,172,690 (25,146,509)
2,877,628 (1,088,257)	4,414,814 (3,393,728)	4,738,600 (3,641,641)	311,029 (61,944)	270,928 ( 0)	64,668,392 (28,682,169)
185,267 (185,267)	2,112,509 (2,023,269)	1,512,251 (1,512,251)	61,944 (61,944)	—	16,107,201 (13,745,563)
—	180,000 (180,000)	—	61,944 (61,944)	—	6,146,730 (6,146,730)
185,267 (185,267)	—	1,254,327 (1,254,327)	—	—	2,397,232 (2,397,232)
—	—	—	—	—	1,288,160 (1,288,160)
—	1,911,009 (1,821,769)	254,924 (254,924)	—	—	6,092,867 (3,731,229)
—	21,500 (21,500)	3,000 (3,000)	—	—	182,212 (182,212)
2,681,165 (902,990)	403,984 (5,456)	843,636 (48,086)	249,085 ( 0)	—	38,113,780 (7,872,159)
—	—	—	—	—	383,180 (383,180)
—	—	—	—	—	137,715 ( 0)
2,129,342 (902,990)	5,456 (5,456)	10,420 (10,420)	—	—	5,585,529 (1,407,060)
332,703 ( 0)	—	—	119,749 ( 0)	—	16,124,039 (4,704,447)
—	385,000 ( 0)	—	129,336 ( 0)	—	11,388,607 (926,904)
—	13,528 ( 0)	—	—	—	32,088 ( 0)
—	—	37,666 (37,666)	—	—	304,854 (304,018)
219,120 ( 0)	—	795,550 ( 0)	—	—	4,018,090 (6,872)
—	—	—	—	—	139,678 (139,678)
11,196 ( 0)	511,252 (34,934)	410,533 (109,124)	—	270,928 ( 0)	1,531,730 (279,438)
11,196 ( 0)	—	46,050 (45,360)	—	—	57,246 (45,360)
—	491,318 (15,000)	35,000 (35,000)	—	—	733,759 (65,000)
—	4,500 (4,500)	329,483 (28,764)	—	—	409,483 (108,764)
—	15,434 (15,434)	—	—	270,928 ( 0)	331,242 (60,314)
—	1,086,020 (1,079,020)	60,000 (60,000)	—	—	2,852,405 (1,452,332)
—	879,573 (879,573)	—	—	—	1,000,685 (1,000,685)
—	139,880 (139,880)	—	—	—	222,180 (222,180)
—	—	—	—	—	1,393,373 (300)
—	—	—	—	—	12,000 (12,000)
—	66,567 (59,567)	60,000 (60,000)	—	—	224,167 (217,167)
—	50,300 (50,300)	1,647,180 (1,647,180)	—	—	2,484,740 (2,484,740)
—	25,300 (25,300)	1,919 (1,919)	—	—	27,219 (27,219)
—	25,000 (25,000)	1,645,261 (1,645,261)	—	—	2,457,521 (2,457,521)
—	250,749 (200,749)	265,000 (265,000)	—	—	3,578,536 (2,847,937)
—	22,058 (22,058)	17,000 (17,000)	—	—	2,069,609 (1,899,862)
—	13,500 (13,500)	—	—	—	134,600 (134,600)
—	130,500 (80,500)	80,000 (80,000)	—	—	860,952 (300,400)
—	84,691 (84,691)	168,000 (168,000)	—	—	513,375 (513,075)

## 129 貿

## (3) 神戸税関小松島税関支署管内輸入額 (平成4年)

(単位: 単位記号 MT (トン), CM (立方メートル), NO (隻), 価額・百万円・%)

品名	数量 単位	数量		価額	構成比		主要仕出国	
		前年 同期比	前年 同期比		前年 同期比 (平3年)	前年 同期比 (平4年)		
総額				41,713	102.0	100.0	100.0	
1. 食料品				2,270	77.7	7.1	5.4	
肉類・同調製品		—		—	全減	0.2	—	
魚介類・同調製品	MT	1,517	72.5	1,445	76.0	4.6	3.5	タイ, マレーシア, アメリカ, ヴィエトナム
穀物・同調製品	MT	40,234	102.0	689	96.4	1.7	1.7	
とうもろこし(飼料用)	MT	33,144	102.4	577	96.6	1.5	1.4	アメリカ
その他調整食料品				136	66.3	0.6	0.3	大韓民国, 台湾
2. 繊維原料		—		—	—	—	—	
3. 金属原料	MT	180	82.9	2,900	67.7	10.5	7.0	
非鉄金属鉱	MT	180	82.9	2,900	67.7	10.5	7.0	南アフリカ, オーストラリア
4. 原料品(その他)				22,503	114.4	48.1	53.9	
木材				20,011	113.9	43.0	48.0	
丸太	CM	852,528	109.4	19,868	114.7	42.4	47.6	アメリカ, カナダ, マレーシア, パプア・ニューギニア,
肥料・粗鉱物				—	全減	1.7	—	
5. 鉱物生燃料		—		—	—	—	—	
6. 化学製品				1,194	104.9	2.8	2.9	
有機化合物		—		—	—	—	—	
無機化合物	MT	10,511	28.4	987	100.3	2.4	2.4	アメリカ, トルコ
医薬品				5	35.7	0.0	0.0	アメリカ
プラスチック	MT	23	82.1	40	80.0	0.1	0.1	台湾
7. 機械機器				4	19.0	0.1	0.0	イタリア
8. その他				12,843	99.9	31.4	30.8	
木製品(除家具)				9,899	106.1	22.8	23.7	インドネシア, チリ, アメリカ, ロシア, カナダ
織物用糸・繊維製品	MT	29	74.4	44	74.6	0.1	0.1	台湾, 大韓民国
非金属鉱物製品		—		—	全減	0.2	—	
鉄鋼	MT	6,411	49.3	398	49.6	2.0	1.0	大韓民国
家具				1,364	84.9	3.9	3.3	大韓民国, 台湾, タイ, イタリア, インドネシア
衣類・同付属品				1	2.5	0.1	0.0	中華人民共和国

注 原料品は, 2.繊維原料, 3.金属原料, 4.原料品(その他)を加算, 製品類は, 6.化学製品, 7.機械機器, 8.その他を加算してください。

資料 神戸税関小松島税関支署

## 易 (続き)

## (4) 神戸税関小松島税関支署管内輸出額 (平成4年)

(単位: 価額・百万円・%)

商 品 名	数量 単位	数 量		価 額		構 成 比		主 要 仕 向 国
		前 年 同 期 比	前 年 同 期 比	前 年 同 期 比	前 年 同 期 比	前 期 (平3年)	前 期 (平4年)	
総 額				16,706	98.0	100.0	100.0	
1. 食 料 品				—	全減	0.0	—	
2. 織 維 ・ 同 製 品				5	500.0	0.0	0.0	フランス, マレーシア, 中華人民共和国, スリランカ
3. 化 学 製 品				5,262	113.4	27.2	31.5	
有 機 化 合 物				927	81.8	6.6	5.5	南アフリカ, ベルギー, メキシコ, 大韓民国, インドネシア
無 機 化 合 物	MT	10,511	374.2	578	102.3	3.3	3.5	台湾, 大韓民国, ドイツ, インドネシア, インド
染 料 ・ 塗 料	MT	1,618	110.2	3,733	127.7	17.2	22.3	アメリカ, マレーシア, イギリス, タイ, 台湾
4. 非 金 属 鉱 物 製 品				276	78.4	2.1	1.7	大韓民国
5. 金 属 ・ 同 製 品				859	125.6	4.0	5.1	
鉄 鋼	MT	7,000	155.1	845	125.0	4.0	5.1	シンガポール, アラブ首長国連邦, インドネシア, アメリカ
非 鉄 金 属		—	—	—	全減	0.0	—	
金 属 製 品				10	166.7	0.0	0.1	大韓民国, 台湾, マレーシア
6. 機 械 機 器				9,388	88.0	62.6	56.2	
一 般 機 械				5,418	195.8	16.2	32.4	
原 動 機	MT	11	64.7	4	133.4	0.0	0.0	バブア・ニューギニア, ヴィエトナム
農 業 用 機 械	MT	295	200.7	287	254.0	0.7	1.7	タイ, 中華人民共和国, 台湾
工 業 機 械				5,110	192.7	15.6	30.6	
建 設 ・ 鉱 山 用 機 械	MT	8	9.0	2	20.0	0.1	0.0	中華人民共和国
加 熱 ・ 冷 却 用 機 械				7	116.7	0.0	0.0	中華人民共和国
ポ ンプ ・ 遠 心 分 離 器				2	40.0	0.0	0.0	中華人民共和国
荷 役 機 械				—	全減	0.8	—	
電 気 機 器				36	240.0	0.1	0.2	
重 電 機 器				10	142.9	0.0	0.1	大韓民国, 中華人民共和国, 台湾, タイ, マレーシア
家 庭 用 電 気 機 器				3	全増	—	0.0	中華人民共和国
輸 送 用 機 器				3,929	49.9	46.2	23.5	
二 輪 自 動 車 及 び 部 分 品				329	210.9	1.7	2.0	アルゼンチン, シンガポール, ギリシャ, スリランカ
船 舶 類	NO	12	100.0	3,600	46.7	45.3	21.5	リビア, パナマ, シンガポール, ホンデュラス
7. そ の 他				916	133.4	4.0	5.5	

資料 神戸税関小松島税関支署

## 130 中小企業等協同組合数 (昭和63~平成4年度末)

年度末	事業 協同組合	信用 協同 組合	企業組合	協業組合	商工組合	商店街 振興組合	商工 会議所	商工会
昭和63年度	489(6)	1	59	28	15	17(2)	6(1)	45(1)
平成元	489(6)	1	59	28	14	17(2)	6(1)	45(1)
2	491(6)	1	58	28	14	17(2)	6(1)	45(1)
3	506(6)	1	58	27	15	17(2)	6(1)	45(1)
4	508(5)	1	57	27	14	17(2)	6(1)	45(1)

注 ( )は連合会で外数である。  
資料 県商工振興課

## 131 法人数 (昭和63~平成4年度末)

年度末	総数	株式会社	有限会社	合名会社	合資会社	企業組合	特別法人	その他
昭和63年度	14,699(17)	5,252	8,072	7	37	54	849	428(17)
平成元	15,518(17)	5,458	8,604	8	35	58	914	441(17)
2	16,699(17)	5,581	9,616	8	35	50	957	452(17)
3	17,590(17)	5,891	10,167	8	35	52	977	460(17)
4	18,047(17)	6,024	10,466	9	36	53	993	466(17)

注 ( )は相互会社で外数である。  
資料 県税務課

# 13 金 融

## 132 県内金融機関数 (平成3・4年度末)

年度末	銀行(信託)		相互銀行		信(労働金庫)用組合本店	信用金庫		国民金融公庫	商工中金	生命保険支店	損害保険				証券会社		郵(簡易郵便局)	農(信用連合会)協	漁(信用連合会)協	その他
	本店	支(出張所)店	本店	支(出張所)店		本店	支(出張所)店				支店	支店	支店	支店	支店	支店				
平成3年度	2	(8)170	—	1	—	3	(2)32	1	1	16	(2)8	15	6	4	(4)2	(11)8	(38)201	(1)48	(1)31	—
4	2	(9)170	—	—	—	3	(2)35	1	1	16	(2)9	15	6	4	(4)2	(11)8	(38)199	(1)48	(1)31	—

- 注 1 ( ) 書は、外書である。  
 2 信用組合は、業務停止中  
 3 証券会社( ) 書は、営業所  
 4 郵便局の( ) 内は別掲、うち8局は貯金事務を取扱っていない。  
 5 損害保険、支店( ) 書は、外国社、事務所( ) 書は、支部

資料 四国財務局徳島財務事務所・四国郵政局・徳島県信用農業協同組合連合会・徳島県信用漁業協同組合連合会

## 133 金融機関別預金残高 (昭和63~平成4年度末)

(単位：百万円)

金融機関	昭和63年度末	平成元	2	3	4
総 額	2,835,630	3,133,935	3,412,583	3,597,098	3,742,822
銀行・信託	1,583,361	1,781,744	1,965,720	2,065,080	2,147,648
第二地銀・相互銀行	513,818	553,892	592,897	620,852	645,267
信用金庫	172,354	187,101	198,167	209,328	218,236
農 協	488,579	527,571	568,117	607,928	633,792
漁 協	26,063	27,188	28,687	31,074	32,007
そ の 他	51,455	56,439	58,995	62,836	65,872

- 注 その他は商工組合中央金庫・労働金庫  
 資料 日本銀行徳島事務所

## 134 金融機関別貸出残高 (昭和63~平成4年度末)

(単位：百万円)

金融機関	昭和63年度末	平成元	2	3	4
総 額	1,551,809	1,696,615	1,786,568	1,855,375	1,969,939
銀行・信託	862,603	949,725	1,001,120	1,033,464	1,094,155
第二地銀・相互銀行	362,890	399,383	420,542	443,166	468,134
信用金庫	92,415	100,039	107,001	116,156	130,583
農 協	97,591	95,722	96,582	95,243	98,451
漁 協	5,041	5,179	5,256	6,020	6,454
そ の 他	131,269	146,567	156,067	161,326	172,162

- 注 その他は商工組合中央金庫、労働金庫、国民金融公庫、中小企業金融公庫  
 資料 日本銀行徳島事務所

### 135 国民金融公庫貸付状況（昭和63～平成4年度末）

（単位：千円）

年 度 末	総 数		普 通 貸 付		恩 給 担 保 貸 付		進 学 貸 付		環 境 衛 生 貸 付 (受 託 業 務)	
	件 数	金 額	件 数	金 額	件 数	金 額	件 数	金 額	件 数	金 額
昭和63年度末	14,548	36,344,286	11,686	35,048,333	2,144	957,051	718	338,902	2,063	3,244,034
平成元	15,111	40,649,881	12,200	39,212,468	2,007	863,539	904	573,874	1,965	3,775,472
2	16,555	44,435,064	13,373	42,848,463	2,058	820,840	1,124	765,761	1,916	4,228,254
3	16,935	44,902,827	13,354	42,973,803	2,025	788,009	1,556	1,141,015	1,854	4,471,149
4	16,215	45,542,882	12,751	43,250,482	1,449	779,169	2,015	1,513,231	1,850	4,650,490

資料 国民金融公庫徳島支店

### 136 住宅金融公庫貸付契約状況（昭和63～平成4年度末）

（単位：金額・千円）

年 度 末	個 人 住 宅 (建 設)		個 人 住 宅 (購 入)		賃 貸 住 宅		産 業 労 働 者 住 宅	
	戸 数	金 額	戸 数	金 額	戸 数	金 額	戸 数	金 額
昭和63年度末	1,824	18,379,700	783	10,382,900	270	2,159,000	—	—
平成元	2,106	24,320,500	890	12,304,200	239	1,926,000	—	—
2	1,806	20,142,200	989	13,636,300	319	2,780,400	—	—
3	1,734	18,461,200	835	11,747,800	120	889,000	—	—
4	1,368	16,967,150	684	11,301,500	282	2,481,100	—	—

年 度 末	中 高 層 耐 火 建 築 物 等			住 宅 改 良		災 害 復 興 住 宅		財 形 住 宅	
	住 宅 (戸)	非 住 宅 (㎡)	金 額	戸 数	金 額	戸 数	金 額	戸 数	金 額
昭和63年度末	107	—	322,400	619	2,129,600	—	—	72	499,200
平成元	84	499	222,600	406	1,404,600	1	1,500	94	697,200
2	21	953	237,800	429	1,449,800	1	2,000	96	784,300
3	—	—	900	287	928,400	2	4,000	82	589,600
4	18	20	108,500	267	914,500	1	4,900	54	400,600

年 度 末	宅 地 造 成				関 連 公 共 施 設 等	
	取 得 面 積 (㎡)	造 成 面 積 (㎡)	取 得 金 額	造 成 金 額	件 数	金 額
昭和63年度末	—	—	—	—	—	—
平成元	—	—	—	—	—	—
2	—	—	—	—	—	—
3	—	—	—	—	—	—
4	169,488	137,355	1,134,000	86,600	—	—

注 中高層耐火建築物等の平成3年度分は、物件等はなく、過年度の増額のみである。  
資料 住宅金融公庫四国支店



## 137 手 形 交 換 高 (昭和63~平成4年)

(単位：金額・千円)

年 月	手 形 交 換 高		不 渡 手 形		取 引 停 止 処 分		資 金 不 足	
	枚 数	金 額	枚 数	金 額	枚 数	金 額	枚 数	金 額
昭和63年	1,373,202	1,482,966,885	332	454,455	117	128,820	109	123,698
平成元	1,336,605	1,565,584,825	255	264,593	87	60,239	80	55,039
2	1,339,966	1,665,846,230	239	359,456	80	143,647	68	137,737
3	1,286,051	1,714,916,082	275	934,182	84	461,689	71	455,398
4	1,216,956	1,621,325,692	296	445,236	97	125,814	83	74,625
4年1月	98,941	139,434,799	35	66,248	5	4,781	2	3,251
2	85,220	103,667,945	37	42,837	11	20,992	10	20,292
3	112,948	148,856,167	25	34,508	7	3,942	4	1,980
4	99,037	159,812,825	18	15,121	3	2,740	1	17
5	86,020	113,400,235	17	12,074	5	2,143	3	976
6	108,617	152,566,579	15	31,680	0	0	0	0
7	126,764	141,631,688	15	60,998	5	4,256	5	4,256
8	93,997	127,822,448	26	90,022	9	52,808	7	12,701
9	95,456	133,293,384	16	17,615	3	226	3	226
10	85,854	111,477,107	16	29,215	5	4,850	4	1,850
11	100,989	124,115,681	56	27,363	37	18,486	37	18,486
12	123,113	165,246,827	20	17,555	7	10,590	7	10,590

注 各月の手形交換高金額は単位未満切り捨てのため、年間の合計とは一致していません。  
資料 徳島手形交換所

## 138 株 式 売 買 高 (昭和63~平成4年)

株 式 売 買 高	昭 和 63 年	平 成 元	2	3	4
株 数	(1,222)	(2,617)	(3,266)	(3,491)	(1,196)
(1,000株)	1,014,864	851,349	501,943	377,606	289,723
金 額	(2,881)	(7,787)	(9,084)	(2,668)	( 885)
(100万円)	963,424	1,153,579	789,396	458,170	243,580

注 ( ) は外国株で外数である。  
資料 四国財務局徳島財務事務所

## 139 簡易生命保険 (昭和63~平成4年度末)

(単位：金額・百万円)

年度末・月	新 契 約		消 滅 件 数			年度末 (月末) 現在高	
	件 数	保 險 金 額	死 亡	満 期	件 数	保 險 金 額	
昭和63年度末	62,392	139,219	35,992	2,252	23,306	505,607	1,094,787
平成元	58,558	134,209	36,537	2,372	23,485	527,355	1,170,439
2	63,011	150,050	40,186	2,300	25,505	550,620	1,248,845
3	69,102	166,178	42,776	2,358	27,461	577,066	1,335,834
4	81,810	198,694	44,741	2,455	27,802	614,298	1,447,716
4年4月	9,825	22,983	3,442	211	2,019	583,615	1,352,451
5	6,687	16,551	3,098	241	1,717	587,171	1,362,871
6	7,242	16,878	3,070	180	1,697	591,400	1,373,238
7	7,455	17,704	2,707	185	1,347	596,149	1,385,348
8	5,565	13,609	2,068	217	849	599,618	1,394,388
9	6,841	16,092	5,042	184	3,696	601,423	1,400,365
10	6,676	16,396	4,077	212	2,522	604,051	1,408,315
11	5,214	13,606	3,737	220	2,196	605,536	1,414,430
12	7,106	17,622	3,887	152	2,532	608,682	1,423,911
5年1月	5,985	14,590	3,709	198	2,537	611,000	1,431,574
2	6,479	15,619	4,474	245	3,061	612,980	1,439,522
3	6,735	17,044	5,430	210	3,629	614,298	1,447,716

資料 高松簡易保険事務センター

## 140 生 命 保 險 (昭和63~平成4年度末)

(単位：金額・万円)

年度末	新 契 約				年度末 (月末) 現在高	
	個 人		団 体		件 数	保 險 金 額
	件 数	保 險 金 額	被 保 険 者 数	保 險 金 額		
昭和63年度末	94,854	74,268,602	5,498	2,618,213	926,647	582,238,608
平成元	83,478	81,172,156	8,779	1,772,203	934,910	648,176,816
2	70,558	80,227,662	6,540	2,084,765	961,927	728,334,508
3	72,905	85,334,171	18,019	6,267,837	905,813	802,814,043
4	80,365	85,808,263	3,527	1,020,805	930,782	862,802,965

注 年度末現在高は個人・個人年金・団体の合計である。  
資料 徳島県生命保険協会

## 141 郵 便 貯 金 (昭和63~平成4年度末)

(単位：口数・千口，金額・百万円，口座数・千口座，貯金証書数・千枚)

年度末・月	預 入		払 い も ど し		年 度 末 (月 末) 現 在 高		
	口 数	金 額	口 数	金 額	口座数	貯 金 証 書 数	金 額
昭和63年度末	3,450	345,170	3,273	268,332	1,085	3,232	1,037,957
平成元	3,691	435,851	3,667	362,680	1,111	3,220	1,111,168
2	4,459	1,267,858	5,021	1,246,983	1,146	2,701	1,132,041
3	4,316	903,850	4,476	730,712	1,171	2,830	1,305,172
4	4,590	1,076,578	5,049	948,554	1,205	3,074	1,433,203
4年4月	425	147,117	437	132,293	1,175	2,848	1,319,995
5	299	73,755	356	66,762	1,179	2,860	1,326,996
6	390	71,149	423	58,291	1,182	2,880	1,339,854
7	361	71,566	403	62,777	1,182	2,910	1,348,643
8	356	64,965	376	54,823	1,184	2,933	1,358,786
9	296	53,952	371	48,577	1,187	2,940	1,364,160
10	399	82,849	421	70,135	1,189	2,951	1,376,874
11	303	86,498	407	79,767	1,191	2,960	1,383,605
12	487	115,981	475	93,311	1,194	3,004	1,406,276
5年1月	544	173,630	545	164,940	1,200	3,044	1,414,965
2	360	69,439	342	55,340	1,203	3,068	1,429,064
3	370	65,677	493	61,538	1,205	3,074	1,433,203

注 現在高の口座数は、通常、積立、住宅進学貯金の口座数を、貯金証書数は、定額、割定、定期貯金の貯金証書枚数をあわせて計上した。

資料 徳島貯金事務センター

## 142 郵 便 為 替 (昭和63~平成4年度)

(単位：金額・円)

年度末・月	取 扱 局 数	受 入		払 出	
		口 数	金 額	口 数	金 額
昭和63年度末	240	117,798	3,970,572,253	147,886	4,399,869,840
平成元	239	124,177	3,888,286,294	163,376	4,748,322,912
2	239	125,748	4,657,292,522	145,212	5,339,208,846
3	239	123,673	4,162,048,212	151,920	4,479,277,952
4	240	129,238	4,056,309,088	154,233	4,129,910,330
4年4月	239	8,578	284,527,289	11,233	321,492,974
5	239	8,263	253,251,327	10,634	254,014,968
6	239	9,385	306,712,405	11,250	269,081,263
7	240	9,034	302,785,176	12,062	294,868,777
8	240	8,822	216,017,754	10,782	279,772,073
9	240	11,336	223,606,381	12,077	212,400,797
10	240	11,589	320,047,113	12,551	301,077,842
11	240	10,038	294,104,144	10,854	220,625,873
12	240	11,624	315,533,817	14,147	359,006,977
5年1月	240	16,004	265,184,606	12,498	194,437,342
2	240	10,706	377,495,917	17,142	362,159,070
3	240	13,859	897,043,159	19,003	1,060,972,374

注 郵便為替は普通為替、電信為替、定額小為替、国際送金(外国為替)の合計である。

資料 四国郵政局

# 14 物価・家計

## 143 農 村 物

## (1) 農 産 物 (昭和63~平成4年度)

(平成2年度=100)

年 度 ・ 月	農 産 物	米	麦	い も	野 菜	果 実	工 芸	花 き	繭	畜 産 物
	総 合						農 作 物			
ウ エ イ ト	10,000	1,271	25	53	2,408	1,001	373	131	60	4,678
昭 和 63 年 度	88.0	102.6	112.1	106.9	83.1	59.0	100.0	82.1	114.0	91.9
平 成 元	92.6	103.2	108.3	101.4	89.6	73.7	100.0	80.1	135.3	94.6
2	100.0	100.0	100.0	100.0	100.0	100.0	100.0	100.0	100.0	100.0
3	106.0	101.0	105.6	134.0	109.9	131.8	100.0	95.4	102.9	100.4
4	103.8	107.3	105.6	130.4	115.2	94.5	100.5	105.7	92.1	99.0
4 年 4 月	106.3	102.7	105.6	143.3	102.5	139.8	100.5	99.4	102.9	102.3
5	103.3	102.7	105.6	204.0	92.8	132.5	100.5	100.2	102.9	101.9
6	109.0	102.7	105.6	144.1	111.2	140.3	100.5	101.1	92.0	103.5
7	103.3	102.7	105.6	144.1	98.9	119.0	100.5	99.4	94.3	102.4
8	115.6	106.8	105.6	145.2	114.3	207.9	100.5	98.5	93.6	100.6
9	107.0	108.9	105.6	136.5	111.0	129.3	100.5	98.5	94.2	100.2
10	100.7	104.2	105.6	121.5	103.4	96.1	100.5	111.1	92.1	98.9
11	98.9	104.2	105.6	105.9	107.5	80.6	100.5	93.6	92.1	96.9
12	101.6	104.0	105.6	130.3	112.9	91.4	100.5	98.5	92.1	97.4
5 年 1 月	106.4	107.8	105.6	107.7	129.4	109.6	100.5	108.3	92.1	94.1
2	103.5	107.8	105.6	104.2	125.6	85.1	100.5	111.5	92.1	95.1
3	109.5	107.8	105.6	107.7	148.2	88.1	100.5	107.9	92.1	95.7

資料 中国四国農政局徳島統計情報事務所

## (2) 農 業 生 産 資 材 (昭和63~平成4年度)

(平成2年度=100)

年 度 ・ 月	農 業 生 産 資 材	種 苗 及 び 木 苗	畜 産 用 動 物	肥 料	飼 料	農 業 薬 剤	諸 材 料	光 熱 動 力	自 動 車 ・ 同 関 係 料 金	農 機 具	建 築 資 材	農 用 被 服	賃 借 料 及 び 料 金
	総 合												
ウ エ イ ト	10,000	215	515	707	3,437	480	664	526	295	1,894	757	41	469
昭 和 63 年 度	94.1	96.1	96.5	95.2	91.5	99.1	97.9	97.4	98.4	95.6	93.4	95.0	88.8
平 成 元	97.0	100.0	101.6	97.8	96.6	100.3	99.7	91.6	98.5	99.2	95.0	98.7	89.1
2	100.0	100.0	100.0	100.0	100.0	100.0	100.0	100.0	100.0	100.0	100.0	100.0	100.0
3	100.6	104.1	98.1	101.9	100.5	101.0	100.5	102.4	100.0	100.5	98.7	100.8	102.9
4	100.6	107.3	97.2	101.7	100.5	102.6	100.6	102.4	100.0	100.8	97.5	100.8	102.3
4 年 4 月	100.8	105.5	97.6	102.2	100.9	102.6	100.5	102.2	100.0	100.8	97.5	100.8	103.2
5	100.9	106.1	97.6	102.2	101.0	102.6	100.5	102.2	100.0	100.8	97.5	100.8	103.2
6	100.9	105.8	97.6	101.2	101.0	102.6	100.5	102.2	100.0	100.8	97.5	100.8	103.2
7	100.8	105.7	97.4	101.1	101.0	102.6	100.5	102.9	100.0	100.8	97.5	100.8	103.2
8	100.8	107.3	97.0	101.1	100.9	102.6	100.6	102.9	100.0	100.8	97.5	100.8	103.2
9	100.5	107.3	96.9	101.1	100.2	102.6	100.6	102.9	100.0	100.8	97.5	100.8	102.3
10	100.5	107.3	97.1	101.1	100.2	102.6	100.6	102.2	100.0	100.8	97.5	100.8	102.3
11	100.5	107.1	97.1	101.8	100.2	102.6	100.6	102.2	100.0	100.8	97.5	100.8	102.3
12	100.6	107.6	97.1	101.8	100.2	102.6	100.6	102.2	100.0	100.8	97.5	100.8	102.3
5 年 1 月	100.6	107.5	97.1	101.8	100.2	102.8	100.6	102.2	100.0	100.8	97.5	100.8	102.3
2	100.4	107.4	96.4	101.8	99.9	102.8	100.6	102.2	100.0	100.8	97.5	100.8	102.3
3	100.4	107.8	96.8	101.8	99.8	102.8	100.6	102.2	100.0	100.8	97.5	100.8	102.3

資料 中国四国農政局徳島統計情報事務所

# 価 指 数 (平成2年度=100)

## (3) 農産物の販売価格・指数

(単位：価格・円)

品 目	昭.63	平.元	2	3	平 4		品 目	昭.63	平.元	2	3	平 4			
					指数	価 格						指数	価 格		
米	政府売り米	102.2	101.4	100.0	99.4	99.4	16,526	米	みかかん (普通温州)	46.2	64.2	100.0	113.5	85.8	1,436
	自主流通米	103.3	107.0	100.0	100.3	107.7	21,009		みかかん (早生温州)	69.8	78.9	100.0	118.9	73.0	1,860
	自由売り米 (うるち玄米)	102.2	102.1	100.0	101.0	109.0	18,866		はっさく	40.1	49.0	100.0	187.9	152.0	1,841
	自由売り米 (うるち白米)	105.9	105.9	100.0	110.1	117.8	4,595		なし(豊水)	...	...	100.0	94.9	97.5	3,363
麦	政府売り麦	106.1	102.8	100.0	98.9	98.9	10,210	実	なし(幸水)	61.9	87.6	100.0	68.5	74.6	3,500
	ビール麦	115.8	111.8	100.0	111.7	111.7	8,158		ぶどう	65.9	75.8	100.0	130.2	106.1	3,110
いも	かんしょ	106.9	101.4	100.0	134.0	130.4	3,474	工芸	うめ	...	...	100.0	102.0	286.0	6,500
野	きゅうり	114.2	129.3	100.0	135.7	141.5	2,670	花き	きく	78.4	76.8	100.0	94.9	107.9	9,597
	なす	...	...	100.0	106.7	131.5	2,725		洋らん	...	...	100.0	95.8	104.8	2,122
	いちご	72.9	74.9	100.0	128.9	137.5	1,099	繭	春 蚕	116.1	142.6	100.0	103.7	88.8	17,819
	はくさい	65.6	66.4	100.0	52.4	61.7	530		初 秋 蚕	115.8	141.5	100.0	105.1	92.2	17,241
	キャベツ	46.8	33.0	100.0	54.8	37.0	465		晩 秋 蚕	108.8	116.8	100.0	100.9	95.5	17,345
	ほうれんそう	74.3	84.5	100.0	89.5	95.8	3,010	畜産物	鶏 卵	59.7	71.1	100.0	91.0	67.3	1,539
	たけのこ	112.9	82.6	100.0	150.1	139.9	3,633		生 乳	102.0	101.2	100.0	100.7	101.2	953
	だいこん	46.5	58.7	100.0	51.2	77.5	992		肉用牛 (和牛若齢)	96.5	99.7	100.0	98.2	104.2	12,593
	にんじん	57.1	59.5	100.0	134.0	49.5	1,152		肉用牛 (めす肥育和牛)	101.4	104.4	100.0	94.8	103.5	12,772
	かぶ	53.9	65.2	100.0	81.8	94.9	1,583		肉用牛 (乳用おす和牛)	104.1	105.7	100.0	99.0	77.7	7,245
れんこん	91.0	103.6	100.0	115.8	164.3	8,077	肉用牛 (乳 麿 牛)		...	...	100.0	51.6	42.6	2,052	
さやえんどう	112.0	122.2	100.0	157.5	120.0	6,565	肉 豚		76.0	87.0	100.0	117.5	98.7	4,191	
さいいんげん	...	...	100.0	116.4	126.4	6,660	肉 鶏	101.2	99.7	100.0	100.0	100.0	2,065		
えだまめ	...	...	100.0	91.6	73.0	4,402	乳子牛(めす)	95.6	101.8	100.0	90.1	71.7	150,828		
								乳子牛(おす)	...	...	100.0	64.0	47.7	29,406	
								和子牛	...	...	100.0	102.0	84.3	284,933	
								肉用成牛	...	...	100.0	100.0	96.7	531,647	

# 144 徳島市における消費者

(平成2年=100)

年 月	総合	食料	穀類	魚介類	肉類	乳卵類	野菜・海草	果物	油脂・調味料	菓子類	調理食品	飲料	酒類	外食
ウエイト	10,000	3,236	329	326	297	128	327	146	102	266	236	140	130	808
昭和63年平均	95.7	94.7	99.5	94.2	93.5	93.7	87.4	80.7	100.9	97.0	97.1	98.8	100.7	95.9
平成元	97.3	96.2	99.5	97.4	97.5	96.0	85.9	89.6	99.8	97.8	97.5	98.5	98.0	98.3
2	100.0	100.0	100.0	100.0	100.0	100.0	100.0	100.0	100.0	100.0	100.0	100.0	100.0	100.0
3	103.0	104.4	102.3	104.1	103.5	106.3	109.8	110.5	110.5	100.1	108.3	101.7	102.0	102.6
4	104.2	104.3	104.5	106.0	104.6	101.4	97.2	113.1	111.9	100.5	111.1	105.7	102.2	103.5
4年1月	103.0	103.6	104.2	105.5	106.3	101.2	92.3	114.6	112.5	100.6	109.0	103.9	102.8	103.0
2	103.0	104.4	103.9	105.9	107.6	101.5	95.7	114.0	112.6	100.8	111.5	104.5	102.8	103.3
3	103.8	105.7	105.0	108.3	106.9	102.6	97.2	131.2	112.2	101.0	110.9	103.2	102.8	103.7
4	104.9	106.3	104.4	108.1	105.1	99.7	103.0	137.4	112.0	101.3	111.3	106.0	102.3	103.7
5	104.9	105.6	104.8	106.4	106.2	100.5	99.6	134.4	111.5	101.1	110.0	104.6	102.3	103.6
6	104.6	104.5	104.4	103.8	105.7	100.9	98.0	117.3	113.0	100.7	112.0	104.3	102.3	103.6
7	103.6	102.5	103.7	106.4	105.6	101.5	92.1	88.9	112.2	99.7	108.5	106.0	101.9	103.5
8	104.0	103.7	104.1	107.0	105.6	99.6	98.6	95.2	110.7	101.2	109.5	108.1	101.9	103.5
9	105.1	105.3	104.2	103.8	102.9	101.8	110.7	109.4	110.0	101.0	112.2	107.7	101.9	103.5
10	104.8	104.4	104.1	105.0	101.5	103.7	100.1	120.2	111.5	99.6	111.8	107.5	102.1	102.8
11	104.0	102.4	105.5	104.5	101.7	102.2	89.2	99.4	111.7	99.2	110.8	104.6	101.7	103.5
12	104.1	103.0	105.3	106.7	100.2	101.7	89.7	95.2	112.3	100.0	115.0	108.0	101.7	104.4

年 月	住居	家賃	設備修繕・維持	光熱・水道	電気・ガス代	他の光熱	上下水道料	家具・家具用品	家庭用耐久材	他の家具・家事用品	被服及び履物	衣料	シャツ・下着	履物類
ウエイト	1,246	1,066	180	555	437	30	88	417	112	305	1,052	520	266	87
昭和63年平均	95.6	96.5	90.8	99.5	101.0	86.1	97.1	102.8	108.1	99.6	92.4	90.8	95.0	92.0
平成元	98.3	98.5	96.9	98.3	99.7	79.4	98.6	101.8	103.5	100.7	94.0	92.6	96.5	93.7
2	100.0	100.0	100.0	100.0	100.0	100.0	100.0	100.0	100.0	100.0	100.0	100.0	100.0	100.0
3	102.4	102.3	103.0	101.8	101.2	115.6	100.0	102.8	99.0	104.2	104.6	105.2	104.0	104.9
4	104.0	103.6	106.0	101.6	101.3	110.6	100.0	103.7	96.5	106.3	108.1	109.7	105.5	107.2
4年1月	103.2	103.0	104.7	101.5	101.0	113.3	100.0	102.9	95.7	105.5	104.8	105.2	103.2	107.0
2	103.3	103.0	104.8	101.4	101.0	111.9	100.0	102.4	95.4	105.0	100.8	99.6	97.9	107.2
3	103.3	103.0	105.0	101.7	101.4	110.5	100.0	102.7	94.8	105.6	105.0	105.9	102.0	107.2
4	103.2	102.9	105.1	101.7	101.4	110.5	100.0	102.7	96.2	105.1	108.6	110.6	106.1	107.2
5	103.8	103.5	105.3	101.7	101.4	110.5	100.0	103.6	95.5	106.6	109.7	112.3	107.2	107.2
6	104.6	104.5	105.3	101.7	101.4	110.5	100.0	103.8	97.3	106.2	110.0	112.4	107.4	107.2
7	104.7	104.6	105.4	101.7	101.4	110.5	100.0	105.0	96.9	107.9	106.4	107.3	103.0	107.2
8	104.9	104.5	106.9	101.7	101.4	110.5	100.0	103.7	97.3	106.1	105.7	106.4	102.0	107.3
9	104.2	103.7	107.0	101.5	101.2	109.1	100.0	104.2	96.8	106.9	111.5	114.4	109.7	107.3
10	104.2	103.7	107.2	101.5	101.2	109.1	100.0	104.1	97.5	106.5	112.2	115.4	109.4	107.3
11	104.3	103.7	107.8	101.5	101.2	109.1	100.0	104.8	97.9	107.4	111.5	113.8	109.4	107.4
12	103.9	103.2	107.9	101.6	101.2	111.9	100.0	104.5	97.0	107.3	111.1	113.5	108.3	107.4

資料 総務庁統計局「消費者物価指数」

物価指数 (昭和63~平成4年)

年 月	生地・他の被服類	保健医療	医薬品	保健医療用品器具	保健医療サービス	交通通信			通信	教育	授業料等	教科書・学習参考書	補習教育	教養娯楽
						交通	自動車等関係費	通信						
ウ エ イ ト	179	333	79	59	194	1,022	273	524	224	445	267	18	161	1,121
昭和63年平均	94.1	97.8	96.5	100.0	97.4	97.6	96.3	97.4	100.1	94.2	93.9	96.1	94.2	94.3
平成元	95.3	98.8	99.4	99.3	98.4	98.5	98.2	97.9	100.6	97.3	96.6	98.3	98.5	97.2
2	100.0	100.0	100.0	100.0	100.0	100.0	100.0	100.0	100.0	100.0	100.0	100.0	100.0	100.0
3	103.2	100.7	99.9	101.6	100.7	100.2	101.2	100.6	98.3	103.0	104.4	107.5	100.0	102.1
4	107.8	103.3	99.5	101.4	105.4	100.6	102.1	101.6	96.2	109.5	108.4	108.2	111.6	103.5
4年1月	104.9	101.2	99.1	101.1	102.0	100.8	101.9	101.4	97.8	103.6	105.5	108.2	100.0	102.1
2	105.5	101.3	99.2	101.5	102.0	100.8	101.8	101.5	97.8	103.6	105.5	108.2	100.0	103.0
3	105.9	101.4	99.5	102.1	102.0	100.7	102.0	101.3	97.8	103.6	105.5	108.2	100.0	103.2
4	107.3	104.1	99.7	102.1	106.5	100.4	102.0	100.7	97.8	111.4	109.3	108.2	115.4	103.6
5	107.4	104.1	99.7	102.1	106.5	100.4	102.0	100.6	97.8	111.4	109.3	108.2	115.4	103.8
6	108.4	104.0	99.5	102.1	106.5	100.5	101.8	101.0	97.8	111.4	109.3	108.2	115.4	103.6
7	108.4	103.9	99.7	100.9	106.5	99.9	102.0	101.0	94.6	111.4	109.3	108.2	115.4	103.4
8	108.4	103.9	99.7	100.9	106.5	100.5	102.1	102.2	94.6	111.4	109.3	108.2	115.4	103.7
9	107.8	104.0	99.7	101.6	106.5	100.6	101.8	102.5	94.6	111.4	109.3	108.2	115.4	103.8
10	109.6	103.9	99.7	100.9	106.5	100.8	102.6	102.5	94.6	111.4	109.3	108.2	115.4	103.8
11	109.7	103.8	99.5	100.7	106.5	100.8	102.5	102.5	94.7	111.4	109.3	108.2	115.4	103.5
12	109.8	103.6	99.1	100.3	106.5	100.8	102.6	102.5	94.7	111.4	109.3	108.2	115.4	104.1

年 月	教養娯楽耐久財	他の教養娯楽	諸雑費	理美容サービス	理美容用品	身の回り用品	たばこ	その他	生鮮食品	生鮮食品を除く総合	生鮮食品を除く食料	持家の屑及生鮮食品を除く総合	教育関係費	教養娯楽関係費
ウ エ イ ト	93	1,029	573	157	138	185	89	4	545	9,455	2,690	8,591	598	1,264
昭和63年平均	110.4	93.0	98.6	98.0	98.7	97.6	100.0	100.0	85.6	96.3	96.8	96.4	95.0	94.6
平成元	101.2	96.9	99.4	99.2	99.6	99.0	100.0	100.0	87.9	97.8	98.3	97.8	97.5	97.4
2	100.0	100.0	100.0	100.0	100.0	100.0	100.0	100.0	100.0	100.0	100.0	100.0	100.0	100.0
3	104.8	101.8	103.4	105.7	100.8	104.9	100.1	100.0	106.6	102.8	104.0	102.9	103.0	101.7
4	97.2	104.0	103.5	109.0	100.7	102.5	100.5	100.0	98.5	104.5	105.5	104.5	108.5	102.9
4年1月	99.2	102.4	104.4	107.1	100.8	106.7	100.5	100.0	96.6	103.4	105.0	103.4	103.6	101.7
2	95.8	103.6	104.6	107.1	101.3	107.1	100.5	100.0	98.8	103.2	105.5	103.2	104.0	102.5
3	99.1	103.6	103.1	107.1	100.9	102.6	100.5	100.0	104.7	103.7	105.9	103.8	104.0	102.7
4	99.2	104.0	105.0	108.6	101.1	107.1	100.5	100.0	108.9	104.7	105.8	104.8	109.9	103.1
5	99.1	104.2	105.0	108.6	101.2	107.1	100.5	100.0	106.0	104.9	105.5	105.0	110.0	103.2
6	101.7	103.8	103.7	108.6	100.6	103.4	100.5	100.0	99.1	105.0	105.6	105.0	110.1	103.0
7	100.4	103.7	103.7	108.6	100.9	103.4	100.5	100.0	88.8	104.4	105.3	104.4	110.1	102.8
8	97.1	104.3	103.7	108.6	100.6	103.4	100.5	100.0	95.0	104.5	105.5	104.4	110.1	103.1
9	93.0	104.7	104.2	110.8	100.5	103.4	100.5	100.0	103.9	105.1	105.6	105.2	110.1	103.1
10	94.1	104.6	102.5	110.8	100.3	98.0	100.5	100.0	100.9	105.0	105.2	105.1	110.1	103.3
11	92.6	104.5	101.1	110.8	100.2	94.0	100.5	100.0	89.2	104.8	105.0	104.9	110.1	103.0
12	94.8	105.0	100.9	110.8	99.4	94.0	100.5	100.0	89.5	105.0	105.8	105.1	110.1	103.6



# 145 徳島市における全世帯の1世帯当たり

(単位：円)

区 分	平成2年 平 均	3	4	平		
				1 月	2	3
集計世帯	95	95	95	93	94	96
世帯主	3.52	3.58	3.48	3.30	3.47	3.48
世帯主の年齢	1.66	1.78	1.69	1.68	1.71	1.65
世帯主の年齢(歳)	49.7	48.2	46.2	47.1	47.5	48.6
世帯員数(人)	303,903	311,080	333,778	308,604	296,121	366,322
食料類	75,414	75,691	75,697	61,675	70,122	79,328
穀類	9,207	9,206	8,520	5,891	7,430	8,626
肉類	3,880	9,611	9,532	8,307	9,183	10,286
魚介類	8,321	8,028	8,196	6,475	7,509	8,005
乳類	3,662	3,507	3,418	3,020	3,408	3,501
野菜類	8,611	8,933	8,096	6,397	7,728	8,242
果物類	3,585	3,607	3,298	2,586	3,060	3,434
油脂類	2,729	2,815	3,002	2,355	2,822	3,227
菓子類	5,267	5,331	5,207	5,268	5,284	6,215
調味料類	6,362	6,127	6,549	5,467	6,095	6,666
飲料類	3,275	2,796	3,280	2,184	2,665	3,149
酒類	2,708	3,221	2,972	1,818	2,990	3,138
外食	12,806	12,508	13,627	11,908	11,948	14,839
住居	10,460	13,171	19,639	16,532	22,143	18,317
家賃	5,831	8,575	13,089	13,035	12,953	12,735
設備	4,629	4,597	6,550	3,497	9,190	5,582
光熱	15,932	16,452	16,545	18,455	20,376	18,999
電気	8,889	8,687	8,818	9,329	10,864	10,531
ガス	3,663	4,155	4,234	4,802	4,938	4,492
水道	853	989	1,030	1,903	2,240	1,404
家具	2,528	2,621	2,463	2,421	2,333	2,572
家事用品	10,425	13,172	14,158	6,884	8,148	11,496
家庭内用具	3,260	4,785	6,380	1,841	2,723	1,841
家事用品	1,210	1,955	1,175	831	566	1,769
家事用品	955	1,330	1,199	403	1,035	2,041
家事用品	2,221	2,203	2,597	1,935	1,673	3,207
家事用品	1,857	2,050	2,136	1,466	1,605	2,029
被服	922	850	671	409	546	610
洋服	26,260	26,353	25,107	26,571	20,659	25,551
洋装	2,155	711	216	318	0	374
洋装	10,839	12,332	11,433	11,117	10,428	12,734
洋装	4,909	4,945	4,935	5,109	3,800	3,872
洋装	1,749	1,828	1,805	2,026	1,801	1,724
洋装	1,076	942	796	475	553	593
洋装	1,560	1,819	1,638	1,971	1,308	2,148
洋装	2,130	2,122	2,199	1,581	1,368	2,946
洋装	1,841	1,665	2,084	3,974	1,399	1,159
洋装	8,797	7,978	8,282	6,714	10,495	6,188
洋装	1,582	1,651	1,823	1,452	1,980	1,117
洋装	1,655	1,689	2,265	2,762	998	1,972
洋装	5,560	4,638	4,195	2,499	7,517	3,100
洋装	23,055	22,928	28,296	23,664	21,456	43,348
洋装	4,289	3,890	4,874	4,001	3,837	5,415
洋装	12,679	13,184	16,640	14,106	11,004	31,826
洋装	6,087	5,864	6,783	5,647	6,616	6,107
洋装	12,760	11,708	15,219	9,650	9,355	21,101
洋装	7,650	7,516	10,236	6,155	4,919	12,819
洋装	500	422	489	117	162	2,249
洋装	4,610	3,770	4,494	3,378	4,274	6,033
洋装	27,453	31,191	29,609	27,359	23,873	31,000
洋装	2,363	3,660	3,535	1,686	3,866	853
洋装	6,522	7,099	6,645	4,300	4,490	6,398
洋装	4,489	4,046	4,531	4,024	4,038	5,028
洋装	14,079	16,387	14,898	17,348	11,479	18,722
洋装	93,346	92,425	101,226	111,099	89,494	110,993
洋装	19,995	18,323	23,099	18,375	25,658	20,767
洋装	25,753	30,534	29,132	31,296	29,687	34,069
洋装	28,441	33,943	33,671	55,020	28,865	36,365
洋装	19,857	9,570	15,324	6,408	5,284	19,792
洋装	33,657	21,825	32,110	15,112	16,775	43,878
洋装	31,388	35,214	33,214	31,361	32,491	34,627
洋装	16,146	21,164	21,821	17,430	14,881	15,767
洋装	24.8	24.3	22.7	20.0	23.7	21.7

## 1 か月間の消費支出 (平成2～4年)

成									年																	
4			5			6			7			8			9			10			11			12		
96	94	96	95	94	93	95	95	93																		
3.40	3.44	3.43	3.49	3.50	3.53	3.59	3.59	3.56																		
1.71	1.65	1.69	1.68	1.68	1.78	1.69	1.69	1.61																		
47.6	47.8	46.6	46.3	44.6	45.0	44.2	43.9	45.2																		
363,108	326,233	316,599	356,192	325,968	320,120	299,757	314,135	412,182																		
71,371	75,545	74,697	75,041	76,061	77,157	76,821	74,556	95,995																		
8,355	8,762	8,078	9,621	7,667	9,138	8,890	8,715	11,071																		
9,094	9,067	9,006	8,406	9,151	9,126	9,719	8,956	14,079																		
7,140	7,840	7,719	8,536	8,312	8,117	9,006	8,806	10,893																		
3,268	3,210	2,857	3,137	3,668	3,537	3,443	3,708	4,261																		
8,173	8,622	8,845	7,773	8,057	9,237	8,219	7,206	8,649																		
2,921	2,973	3,325	3,288	4,653	4,081	4,040	2,500	2,719																		
2,899	2,836	3,088	2,992	2,900	2,931	3,097	2,982	3,895																		
4,817	5,202	4,629	4,874	5,085	5,027	4,824	5,063	6,197																		
6,180	6,268	6,191	7,075	6,726	6,694	6,194	6,109	8,924																		
3,002	3,989	3,345	4,191	3,983	3,362	2,859	3,099	3,534																		
2,964	3,631	3,288	2,476	2,265	3,176	2,856	3,146	3,911																		
12,559	13,143	14,326	12,673	13,594	12,732	13,676	14,266	17,861																		
16,816	12,112	14,699	14,863	21,279	24,997	23,068	22,818	28,019																		
10,341	11,290	11,094	12,337	15,571	12,110	15,270	14,497	15,833																		
6,475	823	3,605	2,526	5,708	12,887	7,797	8,321	12,186																		
16,313	13,382	13,788	13,719	15,937	17,204	16,174	15,806	18,390																		
9,087	7,033	6,766	7,451	9,101	10,648	8,956	7,500	8,550																		
4,413	3,978	4,297	3,888	3,768	3,487	3,815	4,217	4,715																		
1,046	446	236	302	242	341	672	1,168	2,364																		
1,768	1,926	2,488	2,077	2,827	2,728	2,731	2,921	2,761																		
7,450	10,294	16,641	37,453	10,640	10,598	11,305	13,565	25,420																		
1,569	5,052	9,464	25,886	3,128	4,131	3,039	6,205	11,683																		
739	313	826	1,786	186	524	1,082	1,164	4,312																		
500	470	877	3,575	736	881	1,973	792	1,105																		
1,880	1,645	1,903	3,164	4,078	2,499	2,260	2,274	4,647																		
1,879	2,251	2,589	2,486	2,108	2,145	2,195	2,160	2,714																		
883	564	983	555	404	418	756	970	958																		
22,948	24,657	22,623	29,370	24,836	19,896	19,959	25,411	38,805																		
0	74	0	347	265	0	0	285	922																		
10,140	9,766	7,381	14,924	15,365	8,556	7,167	10,734	18,884																		
4,833	5,479	6,196	6,174	3,481	3,975	4,387	3,959	7,956																		
1,343	1,199	1,449	2,215	1,515	1,643	2,276	2,463	2,011																		
701	2,813	711	377	242	541	715	541	1,291																		
1,064	1,530	2,117	1,122	1,156	1,214	1,407	1,985	2,640																		
2,576	1,510	3,021	1,793	1,823	1,291	2,428	3,808	2,242																		
2,291	2,286	1,748	2,419	989	2,675	1,579	1,635	2,859																		
11,193	5,525	8,042	7,364	6,948	6,417	12,517	5,901	12,082																		
2,119	1,348	2,540	2,295	1,702	1,885	2,046	1,118	2,270																		
5,067	1,767	2,150	1,413	2,512	1,925	2,409	2,048	2,154																		
4,007	2,410	3,353	3,656	2,735	2,607	8,062	2,735	7,658																		
32,629	26,749	20,027	26,151	43,056	22,269	21,429	30,258	28,521																		
2,905	4,692	4,621	6,799	7,061	4,091	4,769	4,975	5,319																		
34,198	13,992	9,199	12,487	28,659	11,635	10,252	17,016	15,393																		
5,526	8,064	6,208	6,865	7,336	6,543	6,408	8,266	7,809																		
22,740	10,888	9,770	15,807	8,121	19,274	17,637	18,388	19,895																		
17,777	6,522	6,036	8,836	2,961	12,834	11,890	15,768	16,312																		
673	572	263	437	106	516	402	113	255																		
4,290	3,794	3,471	6,535	5,053	5,924	5,345	2,507	3,327																		
30,909	29,656	31,591	39,427	26,165	23,309	25,817	26,727	39,470																		
3,825	4,053	6,801	10,752	1,553	1,962	480	360	6,224																		
6,338	6,368	10,277	5,376	4,981	5,387	6,155	7,795	11,872																		
4,031	3,989	3,892	4,517	4,360	4,840	5,628	4,939	5,093																		
16,715	15,245	10,622	18,782	15,271	11,120	13,554	13,633	16,280																		
130,739	117,425	104,719	96,997	92,926	98,998	75,033	80,705	105,586																		
36,073	20,281	35,836	16,811	17,944	27,336	16,620	26,160	15,323																		
28,357	34,067	25,326	29,954	33,443	20,927	20,242	21,944	40,278																		
41,387	39,081	27,899	34,383	28,311	21,802	21,489	21,233	48,213																		
24,922	23,997	15,658	15,849	13,229	28,932	16,682	11,368	1,771																		
49,457	37,952	25,491	32,270	22,236	49,748	36,051	32,314	24,024																		
35,546	32,060	33,949	43,156	27,037	25,684	29,354	29,132	44,169																		
17,608	18,716	15,218	31,311	26,156	14,410	22,450	27,652	40,247																		
19.7	23.2	23.6	21.1	23.3	24.1	25.6	23.7	23.3																		

# 146 徳島市における勤労者の1世帯当たり

(単位：円)

区 分	平成2年 平 均	3	4	平		
				1 月	2	3
集計世帯主の年齢	56	57	60	57	59	59
世帯主の年齢	3.60	3.67	3.64	3.46	3.64	3.68
世帯主の年齢	1.69	1.73	1.77	1.68	1.69	1.76
世帯主の年齢	44.6	42.6	41.6	42.5	42.1	42.5
収入総額	864,966	883,151	973,739	790,639	873,745	934,100
収入総額	520,661	543,171	560,504	417,201	457,069	535,920
収入総額	506,734	531,069	543,950	393,659	442,281	516,421
収入総額	481,799	500,298	519,719	376,998	420,109	505,802
収入総額	379,078	379,999	395,773	295,101	321,534	369,720
収入総額	80,835	90,115	94,586	64,862	79,863	118,116
収入総額	21,886	30,184	29,360	17,035	18,713	17,966
収入総額	5,168	8,114	6,544	5,596	2,835	6,398
収入総額	2,216	3,576	4,283	3,825	1,153	4,407
収入総額	2,952	4,538	2,261	1,772	1,682	1,991
収入総額	19,767	22,657	17,687	11,065	19,337	4,221
収入総額	1,859	2,130	1,606	4,327	2,339	4,221
収入総額	17,395	19,507	15,873	5,334	16,998	0
収入総額	513	1,020	208	1,404	0	0
収入総額	13,926	12,103	16,554	23,541	14,788	19,499
収入総額	9,461	7,895	9,585	19,886	11,022	16,900
収入総額	4,465	4,208	6,969	3,655	3,766	2,599
収入総額	241,992	250,790	307,970	222,306	288,835	293,213
収入総額	227,625	238,207	288,919	218,858	282,890	287,093
収入総額	1,182	1,918	2,467	0	0	0
収入総額	0	0	0	0	0	0
収入総額	55	216	1,827	0	678	0
収入総額	3,521	4,573	1,970	0	1,610	0
収入総額	7,280	5,306	9,096	2,404	3,572	5,234
収入総額	2,139	167	2,884	0	0	887
収入総額	0	0	0	0	0	0
収入総額	191	403	808	1,045	85	0
収入総額	102,313	89,190	105,265	151,132	127,841	104,967
収入総額	864,966	883,151	973,739	790,639	873,745	934,100
支出総額	390,759	393,104	424,353	370,874	390,536	464,589
支出総額	315,455	318,814	352,753	313,867	325,926	393,773
支出総額	75,900	75,718	77,181	65,882	74,803	85,377
支出総額	9,271	8,803	8,560	6,267	7,190	9,380
支出総額	8,700	8,938	8,343	8,790	8,150	9,803
支出総額	8,764	8,289	8,361	7,167	8,100	9,290
支出総額	3,599	3,601	3,618	3,384	3,997	4,072
支出総額	8,529	8,575	7,597	6,447	7,644	8,182
支出総額	3,320	3,238	3,009	2,747	3,248	3,468
支出総額	2,807	2,806	3,042	2,219	3,113	3,323
支出総額	5,500	5,533	5,522	5,282	5,446	6,986
支出総額	6,189	6,790	6,848	6,501	6,478	7,135
支出総額	3,230	2,827	3,464	2,252	2,754	3,373
支出総額	2,138	3,244	3,025	1,695	3,009	3,461
支出総額	13,853	13,073	15,792	13,129	14,675	16,905
支出総額	11,291	13,353	23,211	20,328	29,193	24,981
支出総額	7,829	10,769	15,599	14,782	14,976	16,078
支出総額	3,463	2,584	7,612	5,546	14,217	8,903
支出総額	15,908	16,528	16,850	19,549	22,015	20,820
支出総額	8,423	8,531	8,851	9,460	11,784	11,209
支出総額	4,019	4,216	4,367	5,001	5,328	5,106
支出総額	948	1,117	1,225	2,419	2,670	1,693
支出総額	2,518	2,664	2,407	2,668	2,234	2,812
支出総額	11,502	13,660	14,513	7,493	7,956	14,215
支出総額	4,006	5,664	6,480	2,368	1,514	2,513
支出総額	1,228	1,066	1,415	628	674	1,949
支出総額	986	1,829	879	230	1,469	2,907
支出総額	2,544	2,206	2,612	2,191	1,573	3,803
支出総額	2,039	2,194	2,312	1,481	1,956	2,252
支出総額	698	901	815	596	660	791

## 1 か月間の収入と支出 (平成2～4年)

成			4			年		
4	5	6	7	8	9	10	11	12
61	61	60	61	61	59	61	60	58
3.54	3.64	3.55	3.62	3.57	3.64	3.75	3.77	3.83
1.84	1.82	1.80	1.84	1.77	1.85	1.74	1.73	1.71
43.4	42.8	41.7	41.3	40.8	41.1	40.6	40.0	40.9
939,474	809,231	1,059,248	1,027,643	836,932	809,445	824,683	851,978	1,927,748
469,617	417,910	683,218	603,129	482,978	413,338	453,886	445,093	1,346,684
436,069	410,192	673,627	596,681	443,734	403,962	447,144	438,651	1,324,980
419,707	402,174	642,811	589,961	401,594	392,709	386,074	425,528	1,273,160
302,772	283,249	498,353	460,589	308,855	297,529	298,471	325,767	987,334
96,508	95,674	117,997	101,865	56,024	65,558	53,026	71,409	214,131
20,426	23,250	26,462	27,507	36,714	29,622	34,577	28,352	71,694
7,144	5,698	4,555	5,821	6,013	10,277	7,386	7,167	9,638
3,574	2,836	2,100	3,508	4,443	8,542	4,459	6,167	6,379
3,570	2,862	2,455	2,313	1,570	1,735	2,927	1,000	3,259
9,218	2,319	26,261	899	36,127	976	53,684	5,957	42,183
776	2,306	46	171	8	763	771	2,432	1,114
8,441	13	26,215	728	36,118	214	52,913	3,397	40,103
0	0	0	0	0	0	0	128	966
33,548	7,718	9,591	6,448	39,245	9,376	6,741	6,442	21,704
26,746	3,992	8,004	3,623	4,248	4,066	4,664	4,055	7,810
6,802	3,727	1,587	2,825	34,997	5,310	2,077	2,387	13,894
374,822	313,218	297,474	321,375	257,021	283,275	252,807	309,361	481,937
365,222	274,365	292,956	305,570	244,294	244,266	236,465	283,453	431,594
0	0	0	0	0	26,864	0	0	2,735
0	0	0	0	0	0	0	0	0
0	19,016	0	0	0	1,695	0	513	17
1,131	0	0	2,623	3,142	0	0	9,292	5,836
6,796	8,427	4,174	12,439	8,783	10,449	12,088	15,810	18,978
0	11,311	0	0	0	0	0	0	22,414
0	0	0	0	0	0	0	0	0
1,672	98	344	743	802	0	4,254	293	362
95,035	78,103	78,556	103,139	96,932	112,832	117,990	97,524	99,127
939,474	809,231	1,059,248	1,027,643	836,932	809,445	824,683	851,978	1,927,748
475,625	411,474	419,410	418,598	389,920	343,985	369,578	410,332	627,312
403,477	337,562	346,543	350,825	338,947	288,903	308,859	343,622	480,730
75,089	76,095	73,876	77,340	73,407	76,073	74,343	77,497	96,394
8,974	8,430	8,033	10,263	7,001	8,968	8,169	9,625	10,422
8,272	7,776	7,452	6,542	6,755	7,861	7,766	7,412	12,532
7,622	8,092	7,338	8,966	7,585	7,952	8,679	8,846	10,697
3,544	3,404	2,905	3,180	3,644	3,522	3,567	3,655	4,545
7,324	7,935	8,041	7,270	7,101	8,188	7,543	6,825	8,660
2,984	2,675	3,134	3,064	4,028	3,037	3,462	2,025	2,233
3,232	2,834	2,896	3,086	2,923	3,050	2,797	3,054	3,932
5,104	5,532	4,424	5,181	5,242	5,315	5,251	5,654	6,845
6,634	6,105	6,418	6,974	6,950	6,760	6,556	6,835	8,833
3,428	4,219	3,648	4,453	3,768	3,712	3,153	3,109	3,700
3,249	4,042	3,292	2,544	1,824	3,194	2,429	3,083	4,475
14,722	15,001	16,295	15,819	16,585	14,514	14,971	17,374	19,519
22,002	14,989	17,002	18,328	27,902	24,627	27,416	17,068	34,701
12,406	14,135	14,325	15,860	2,101	15,064	16,314	15,362	17,784
9,596	854	2,677	2,467	7,801	9,564	11,101	1,705	16,917
17,561	13,475	13,319	13,389	14,188	17,117	15,137	15,796	19,831
9,905	7,250	6,572	6,862	7,777	10,732	8,181	7,454	9,023
4,457	3,928	4,325	3,823	3,958	3,384	3,556	4,555	4,983
1,387	404	240	470	261	413	819	1,105	2,824
1,812	1,894	2,181	2,234	2,192	2,589	2,581	2,681	3,001
7,670	12,896	19,420	18,892	10,398	12,387	12,168	18,449	32,210
946	7,457	11,482	11,538	4,780	5,700	3,961	9,792	15,605
974	263	1,057	1,073	234	686	1,394	1,526	6,517
644	128	842	815	299	821	690	1,095	611
1,993	2,023	1,997	2,311	2,515	2,469	2,786	2,587	5,096
2,208	2,410	2,867	2,590	2,205	2,247	2,235	2,243	3,045
904	615	1,175	565	364	464	1,102	1,207	1,336

# 146 徳島市における勤労者の1世帯当たり

(単位：円)

区 分	平成2年 平 均	3	4	平		
				1 月	2	3
被服及び履物	23,774	26,452	25,147	25,403	23,079	29,322
和洋服	502	857	270	351	0	609
シャツ・セーター類	10,005	11,374	11,800	10,830	12,541	13,884
生地・糸類	4,557	5,251	4,675	3,580	3,130	4,556
他の被服類	1,768	1,899	1,885	2,324	2,153	1,797
履物の被服類	1,406	1,359	559	636	662	513
健康関連サービス	1,610	1,745	1,692	1,939	1,301	2,700
保健医療用品・器具	2,233	2,147	2,403	2,118	1,689	3,690
保健医療サービス	1,702	1,820	1,862	3,626	1,604	1,574
保健医療用品・器具	8,110	7,069	8,594	7,048	13,155	7,820
保健医療サービス	1,529	1,689	1,825	1,199	1,322	1,247
保健医療用品・器具	16,12	1,878	2,345	3,646	1,395	3,000
保健医療サービス	4,969	3,502	4,425	2,203	10,438	3,573
交通・通信	27,594	26,116	31,421	25,393	19,993	40,583
自動車等関係	4,751	3,747	5,057	2,484	2,588	6,570
交通・通信	16,512	16,342	19,870	48,141	11,720	27,268
教育	6,330	6,026	6,495	4,768	5,685	6,746
授業料等	14,601	13,849	18,551	13,500	13,523	15,660
教科書・学習参考書	8,380	8,803	12,108	8,245	6,626	4,893
補養娯楽用品	617	435	613	147	257	3,374
補養娯楽用品	5,604	4,610	5,830	5,108	6,640	7,392
補養娯楽用品	27,079	30,286	32,002	21,029	19,907	39,467
補養娯楽用品	2,207	4,028	3,926	2,498	1,874	1,387
補養娯楽用品	7,017	7,376	7,792	3,988	5,194	7,765
補養娯楽用品	4,759	4,170	4,716	3,615	3,738	5,613
補養娯楽用品	13,095	14,712	15,569	10,928	9,100	24,701
補養娯楽用品	99,697	95,783	105,283	108,243	102,302	115,530
補養娯楽用品	14,051	18,696	26,113	23,433	35,142	27,898
補養娯楽用品	36,139	36,450	35,624	34,123	34,335	37,176
補養娯楽用品	26,594	31,977	31,920	47,249	26,950	36,811
補養娯楽用品	22,463	8,660	11,625	3,438	5,876	13,644
補養娯楽用品	75,304	74,291	71,600	57,008	64,610	70,817
補養娯楽用品	21,183	20,042	20,348	12,763	14,273	22,456
補養娯楽用品	19,368	18,346	17,572	12,551	13,193	13,978
補養娯楽用品	34,435	35,713	33,507	31,694	36,736	34,383
補養娯楽用品	318	190	173	0	408	0
補養娯楽用品	368,643	403,338	442,231	289,459	373,399	387,349
補養娯楽用品	286,288	331,818	349,494	201,642	214,656	255,448
補養娯楽用品	33,649	39,366	38,009	33,190	51,456	35,604
補養娯楽用品	23,634	14,876	10,582	14,766	15,987	12,322
補養娯楽用品	3,233	2,877	4,529	2,626	1,896	4,914
補養娯楽用品	6,806	72,46	8,248	8,780	7,811	4,697
補養娯楽用品	6,952	5,377	8,242	6,704	4,938	1,921
補養娯楽用品	4,851	980	4,942	1,246	2,120	1,475
補養娯楽用品	0	0	16,503	20,070	69,034	67,060
補養娯楽用品	3,231	797	1,682	435	5,501	3,909
補養娯楽用品	105,564	86,709	107,155	130,305	109,810	82,162
補養娯楽用品	14,543	21,434	21,841	18,574	15,981	15,216
補養娯楽用品	445,357	468,881	488,904	360,193	392,459	465,103
補養娯楽用品	129,902	150,067	136,151	46,326	66,533	71,331
補養娯楽用品	93,842	131,873	98,175	17,220	Δ14,657	4,547
補養娯楽用品	91,129	131,059	96,118	15,974	Δ16,777	3,959
補養娯楽用品	58,663	93,611	60,576	Δ17,216	Δ68,233	Δ31,645
補養娯楽用品	32,466	37,448	35,542	33,190	51,456	35,604
補養娯楽用品	2,713	814	2,057	1,246	2,120	588
補養娯楽用品	23,634	14,876	10,582	14,766	15,987	12,322
補養娯楽用品	3,178	2,662	2,703	2,626	1,218	4,914
補養娯楽用品	3,285	2,672	6,278	8,780	6,201	4,697
補養娯楽用品	Δ 328	70	Δ 854	4,300	1,366	Δ 3,313
補養娯楽用品	0	0	16,503	20,070	69,034	67,060
補養娯楽用品	3,040	395	874	Δ 610	5,416	3,909
補養娯楽用品	3,251	Δ 2,481	1,891	Δ20,827	Δ18,031	Δ22,805
平均消費性向	70.8	68.0	72.2	87.1	83.0	84.7
平均金融資産純増率	29.2	32.0	27.8	12.9	17.0	15.3
平均金融資産純増率	21.1	28.1	20.1	4.8	Δ 3.7	1.0
平均金融資産純増率	20.5	28.0	19.7	4.4	Δ 4.3	0.9
平均金融資産純増率	24.1	23.7	21.9	21.0	23.0	21.7

## 1か月間の収入と支出(続き)

成				年				
4	5	6	7	8	9	10	11	12
25,576	20,937	22,155	24,307	22,639	16,937	21,115	26,129	44,166
0	0	0	448	130	0	0	419	1,278
11,992	9,556	8,033	10,017	13,530	7,270	7,773	11,346	24,832
4,452	4,756	5,266	7,368	3,312	3,181	4,228	3,941	8,336
1,597	820	1,578	2,249	1,205	1,343	2,337	2,915	2,313
799	564	536	328	364	568	701	472	564
1,197	1,606	2,065	948	998	1,434	1,420	2,027	2,667
3,030	1,476	2,661	1,582	2,408	1,432	2,629	3,594	2,531
2,509	2,159	2,015	1,366	691	1,708	2,027	1,415	1,646
7,446	5,720	8,896	8,324	5,886	6,133	12,646	6,136	13,923
2,791	1,472	2,573	2,339	1,467	1,692	2,456	1,328	2,009
1,224	2,370	3,290	2,089	1,567	2,354	2,949	1,762	2,490
3,430	1,877	3,034	3,896	2,852	2,087	7,241	3,047	9,424
42,784	29,762	21,406	29,133	54,717	25,361	21,397	34,920	31,603
3,551	4,123	3,563	7,931	7,330	4,984	5,025	6,793	5,741
35,057	17,524	11,683	13,991	41,087	13,944	10,833	19,911	18,277
5,177	8,115	6,159	7,211	6,301	6,433	5,539	8,216	7,585
33,995	13,803	11,656	19,909	8,251	15,855	22,621	24,927	28,910
26,645	7,438	6,350	11,457	3,139	8,130	15,693	22,056	24,629
763	752	306	450	53	333	413	179	325
6,587	5,613	5,000	8,001	5,058	7,393	6,515	2,692	3,955
31,751	32,504	36,687	41,680	28,932	26,522	27,577	28,924	49,045
6,020	5,665	8,018	8,845	2,083	1,900	220	366	8,235
7,514	6,973	14,141	6,013	4,859	6,544	6,919	8,781	14,811
4,106	4,168	4,213	4,810	4,440	5,193	5,744	5,313	5,675
14,112	15,697	10,315	22,012	17,590	12,884	14,695	14,465	20,324
139,603	117,382	122,127	99,524	92,628	67,891	74,439	93,775	129,945
51,452	23,210	48,569	14,557	17,701	11,016	13,933	30,191	16,253
34,084	40,741	28,958	35,938	41,718	27,129	26,849	29,003	57,442
39,642	24,731	30,465	32,110	24,274	19,153	22,542	24,582	54,526
14,426	28,700	14,136	16,919	8,934	10,593	11,115	10,000	1,724
72,148	73,911	72,867	67,773	50,972	55,082	60,719	66,710	146,582
11,765	10,031	31,975	21,243	10,152	8,749	10,306	11,515	78,950
27,463	31,587	11,461	16,091	14,224	14,361	17,319	18,878	19,752
32,919	31,980	28,521	30,420	26,317	31,971	33,093	36,167	47,880
0	313	910	20	279	1	0	150	0
375,894	325,837	525,461	518,081	354,233	337,498	363,034	337,304	1,119,218
291,018	253,519	465,181	426,705	284,956	251,277	295,741	255,011	998,769
28,277	28,330	35,642	39,336	35,858	40,492	37,169	37,496	53,257
7,649	7,893	5,049	9,175	4,974	10,065	8,426	12,947	17,726
2,235	2,590	4,861	4,544	4,023	2,332	4,423	5,224	14,684
5,480	9,834	5,324	6,860	10,812	13,861	5,466	8,730	11,319
5,811	3,614	6,642	7,163	13,499	11,590	11,422	15,806	9,795
11,426	19,862	2,552	6,039	77	535	271	238	13,409
22,140	0	0	18,033	0	1,695	0	0	0
1,858	195	211	225	24	5,651	116	1,802	259
87,955	71,921	114,377	90,964	92,779	127,962	92,072	104,341	181,218
14,890	16,718	14,052	26,761	26,257	14,160	25,225	31,187	43,068
397,469	343,999	610,352	535,356	432,006	358,256	393,167	378,382	1,200,102
Δ 6,008	6,436	263,809	184,531	93,059	69,353	84,308	34,761	719,372
Δ 34,500	16,034	210,418	166,511	76,607	21,174	96,716	9,342	608,691
Δ 45,926	7,484	207,867	160,471	76,530	20,639	96,445	9,054	617,697
Δ 74,204	Δ 20,846	172,225	121,135	40,672	7,011	59,276	Δ 28,442	567,175
28,277	28,330	35,642	39,336	35,858	13,628	37,169	37,496	50,522
11,426	8,550	2,552	6,039	77	535	271	289	Δ 9,005
7,649	7,893	5,049	9,175	4,974	10,065	8,426	12,947	17,726
2,235	Δ 16,426	4,861	4,544	4,023	637	4,423	4,711	14,666
4,349	9,834	5,324	4,237	7,670	13,861	5,466	Δ 562	5,483
Δ 986	Δ 4,813	2,468	Δ 5,276	4,716	1,140	Δ 666	Δ 4	Δ 9,183
22,140	0	0	18,033	0	1,695	0	0	0
186	97	Δ 133	Δ 517	Δ 779	5,651	Δ 4,139	1,509	Δ 103
Δ 7,081	Δ 6,182	35,821	Δ 12,175	Δ 4,153	15,129	Δ 25,919	6,818	82,092
101.5	98.1	56.8	65.5	78.5	80.6	78.6	90.8	40.1
Δ 1.5	1.9	43.2	34.5	21.5	19.4	21.4	9.2	59.9
Δ 8.7	4.7	34.5	31.1	17.7	5.9	24.6	2.5	50.7
Δ 11.6	2.2	34.1	30.0	17.7	5.8	24.5	2.4	51.5
18.6	22.5	21.3	222.0	21.7	26.3	24.1	22.6	20.1

## 147 徳島市における主要生活

(単位：円)

品 目	単 位	平 均	1 月	2 月	3 月	4 月
うるち米(上)	10kg	5,119	5,100	5,100	5,100	5,100
うるち米(標)	10kg	3,798	3,795	3,785	3,785	3,785
もち米	1 kg	788	589	589	589	678
食パン	1 kg	408	402	402	413	413
ゆでうどん	1 kg	306	309	309	309	309
干しうどん(中)	1 kg	633	617	617	655	655
スパゲッティ	1袋	151	167	163	154	154
即席中華めん	100 g	82	84	84	84	84
生中華めん	1袋	303	304	304	304	304
小麦粉	1 kg	191	190	199	188	181
まぐろ	100 g	337	335	338	320	331
あじ	100 g	149	169	164	145	165
いわし	100 g	63	64	61	61	64
かつお	100 g	263	…	…	347	254
かれい	100 g	334	199	302	368	420
さけ(紅さけ)	100 g	231	231	218	230	235
さば	100 g	119	118	137	121	140
さんま	100 g	69	72	69	69	69
たい	100 g	337	336	349	386	350
ぶり	100 g	286	289	280	262	284
いか	100 g	88	78	85	95	116
たこ	100 g	243	228	251	202	213
えび(輸入品)	100 g	290	322	322	310	287
あさり	100 g	97	96	101	115	84
かき	100 g	248	263	241	207	…
ほたて貝	100 g	216	253	229	218	248
たらこ	100 g	563	503	522	512	542
干しあじ	100 g	122	137	137	118	121
うるめいわし(上)	100 g	561	539	539	557	557
煮干し	100 g	225	248	224	224	224
塩さけ	100 g	317	311	311	305	323
さつま揚げ	100 g	103	97	97	104	104
ちくわ	100 g	115	103	103	119	119
かまぼこ	100 g	94	85	83	101	100
魚肉ソーセージ	100 g	100	104	104	104	104

## 用品の小売価格 (平成4年)

5 月	6 月	7 月	8 月	9 月	10 月	11 月	12 月
5,100	5,100	5,100	5,100	5,100	5,175	5,175	5,175
3,785	3,785	3,785	3,785	3,785	3,785	3,860	3,860
947	911	893	893	893	893	848	732
413	413	402	402	413	413	413	402
309	309	283	305	309	309	309	309
635	635	661	661	640	614	614	595
154	149	149	149	143	140	140	149
84	84	84	84	79	74	80	84
304	304	304	304	304	304	304	296
181	181	178	197	199	199	199	199
320	325	361	326	378	343	340	331
137	145	145	161	153	146	130	132
57	63	64	70	61	63	67	61
271	238	251	275	228	240	...	...
363	305	324	350	325	388	367	302
235	237	235	225	235	225	235	228
112	106	117	123	119	123	117	100
65	70	68	85	71	70	63	62
307	295	306	330	315	374	348	350
273	288	298	293	293	299	290	287
109	100	90	102	74	75	68	62
275	254	262	234	249	239	257	257
297	261	282	281	267	256	286	315
101	90	92	94	91	103	90	104
...	...	...	...	...	281	241	254
281	228	183	184	185	184	204	193
522	553	605	611	632	583	550	618
117	108	121	117	129	129	117	117
557	591	591	565	556	556	576	556
222	222	222	222	222	222	222	222
323	312	320	320	321	321	321	313
96	101	115	115	100	105	105	101
116	119	119	119	119	119	112	119
98	98	96	93	93	93	93	93
102	102	93	99	99	98	95	100



## 147 徳島市における主要生活

(単位：円)

品目	単位	平均	1月	2月	3月	4月
かつお節	100g	534	534	534	534	534
魚みそ漬	100g	146	135	135	135	141
まぐろ缶詰	1缶	279	298	298	281	265
牛肉(ロース)	100g	580	586	586	586	594
牛肉(もも肉)	100g	394	393	413	403	403
牛肉(輸入肉)	100g	468	566	539	539	306
豚肉(ロース)	100g	227	229	237	227	227
豚肉(もも肉)	100g	172	165	165	173	175
鶏肉	100g	103	103	103	103	103
レバー(牛レバー)	100g	125	125	125	125	125
ハム(プレス)(標準)	100g	257	250	257	257	257
ソーセージ	100g	196	194	194	194	198
ベーコン	100g	234	293	293	2	214
ロースハム	100g	380	373	382	382	382
牛乳(配達)	200cc	67	67	67	67	67
牛乳(紙容器入り)	1個	217	217	217	219	214
粉ミルク	1缶	2,242	2,160	2,140	2,220	2,220
バター	1箱	367	374	374	374	368
チーズ	1箱	352	332	332	332	358
ヨーグルト	1個	225	219	250	250	224
鶏卵	1kg	241	253	233	241	228
キャベツ	1kg	119	108	117	119	117
ほうれんそう	1kg	600	276	324	296	599
はくさい	1kg	143	75	82	84	150
ねぎ	1kg	1,077	751	962	850	811
レタス	1kg	349	336	445	387	385
もやし	100g	18	18	18	18	18
ブロッコリー	1kg	765	516	649	649	1,209
かんしょ	1kg	728	655	731	731	758
ばれいしょ	1kg	227	254	229	241	241
さいとも	1kg	518	647	457	477	471
だいこん	1kg	151	86	107	128	226
にんじん	1kg	313	309	348	322	358
ごぼう	1kg	836	966	1,052	1,095	1,141
たまねぎ	1kg	142	170	169	156	175

## 用品の小売価格 (続き)

5 月	6 月	7 月	8 月	9 月	10 月	11 月	12 月
534	534	534	534	534	534	534	534
137	136	162	151	153	153	155	156
283	281	265	248	264	264	300	300
594	594	599	596	550	558	558	558
400	400	406	406	398	373	373	360
488	452	452	452	452	452	461	461
227	227	227	227	227	227	224	224
178	178	175	175	175	175	175	162
106	106	103	103	103	100	100	100
125	125	125	125	125	125	125	125
250	257	257	257	242	257	272	272
198	198	194	198	194	198	198	200
214	214	214	214	214	214	214	214
373	382	382	382	373	382	382	382
67	67	67	67	67	67	67	67
219	219	219	214	219	219	216	216
2,220	2,220	2,442	2,442	2,442	2,442	2,442	2,442
368	368	368	368	368	337	368	368
358	358	358	358	358	358	358	358
219	219	224	219	219	219	219	219
224	232	231	224	240	275	259	250
116	128	165	142	153	116	76	71
367	741	663	1,036	1,425	665	330	472
116	243	215	204	204	174	84	84
714	693	644	1,546	2,760	1,215	1,128	854
324	436	316	336	388	267	256	314
18	18	18	18	18	18	18	18
880	706	885	821	862	981	594	433
783	871	858	655	680	705	680	629
241	203	216	241	254	195	203	203
478	485	518	529	537	542	533	542
159	205	154	172	225	143	105	100
348	191	247	330	388	431	232	255
1,238	1,057	656	703	611	492	553	466
154	125	114	118	123	118	139	152

## 147 徳島市における主要生活

(単位：円)

品 目	単 位	平 均	1 月	2 月	3 月	4 月
生 しいたけ	100 g	242	237	214	215	190
れんこん	1 kg	1,245	993	1,060	973	1,015
やまのいも	1 kg	555	476	540	501	552
さやえんどう	100 g	221	126	128	170	162
かぼちや	1 kg	294	293	285	285	280
きゅうり	1 kg	529	713	597	539	527
なす	1 kg	605	669	692	731	742
トマト	1 kg	621	826	630	685	654
ピーマン	100 g	74	95	103	92	101
だいず	100 g	54	51	51	51	51
干しいたけ	100 g	1,119	961	1,121	1,121	979
干しのり	1 帖	332	334	334	334	334
わかめ	100 g	101	101	101	101	101
こんぶ	100 g	514	526	517	545	526
豆腐	100 g	24	24	24	24	24
油揚げ	100 g	166	166	166	166	166
納豆	100 g	103	99	104	104	89
こんにゃく	100 g	46	47	47	47	47
梅干し	100 g	200	197	197	197	197
たくあん漬	100 g	58	56	57	61	63
福神漬	100 g	97	99	99	99	96
こんぶつくだ煮	100 g	187	191	191	186	186
りんご(ふじ)	1 kg	694	587	680	841	910
みかん	1 kg	551	422	395	492	…
レモン	1 kg	622	494	533	662	743
グレープフルーツ	1 kg	359	349	381	265	251
オレンジ	1 kg	494	766	777	628	419
なし(二十世紀)	1 kg	842	…	…	…	…
ぶどう(デラウェア)	1 kg	1,347	…	…	…	…
かき(富有)	1 kg	502	…	…	…	…
もも	1 kg	948	…	…	…	…
すいか	1 kg	419	…	…	…	…
プリンメロン	1 kg	997	…	…	…	1,389
いちご	100 g	148	160	140	162	142
バナナ	1 kg	322	292	306	306	319

## 用品の小売価格 (続き)

5 月	6 月	7 月	8 月	9 月	10 月	11 月	12 月
241	227	285	338	278	232	239	205
1,032	1,213	1,626	1,527	1,509	1,367	1,287	1,340
577	501	501	545	565	617	576	707
139	200	196	314	507	361	208	136
285	358	288	247	342	267	292	303
457	429	462	524	564	525	507	501
577	571	424	441	541	414	616	844
724	554	395	456	747	707	587	485
71	61	60	65	63	62	56	61
51	51	54	54	54	54	66	66
979	1,121	1,197	1,197	1,180	1,180	1,197	1,197
334	334	324	324	334	334	334	334
96	96	101	101	101	105	105	105
526	520	500	500	507	507	498	498
24	24	24	24	24	24	24	24
166	166	166	166	166	166	166	166
104	104	104	104	104	104	108	108
47	43	45	45	47	47	44	47
197	197	205	205	205	205	205	197
63	57	52	54	57	57	57	57
96	99	99	99	90	96	96	99
186	191	186	186	190	190	183	180
826	845	...	...	...	...	422	444
...	...	...	...	1,165	599	378	409
707	637	571	633	644	615	650	571
291	279	310	367	343	430	515	527
525	353	367	388	349	550	420	385
...	...	...	1,366	583	577	...	...
...	2,162	1,362	1,033	1,116	1,061	...	...
...	...	...	...	...	645	437	424
...	...	930	880	1,028	...	...	...
738	395	244	300	...	...	...	...
886	716	—	...	...	...	...	...
139	...	...	...	...	...	...	...
318	331	360	383	378	368	277	227

## 147 徳島市における主要生活

(単位：円)

品 目	単 位	平 均	1 月	2 月	3 月	4 月
食 用 油	1,500 g	600	600	600	600	600
マ ー ガ リ ン	1 箱	314	307	348	323	323
し ょ う 油	1 ℓ	291	299	299	281	276
み そ	1 kg	484	492	492	492	492
砂 糖	1 kg	242	258	258	258	258
ソ ー ス	1 本	286	291	291	276	276
マ ヨ ネ ー ズ	1 本	358	358	358	358	358
即 席 カ レ ー	1 箱	256	260	260	260	260
よ う か ん	100 g	182	175	175	175	175
ま ん じ ゅ う	100 g	236	235	235	235	235
ケ ー キ	100 g	309	313	313	313	313
シ ュ ー ク リ ー ム	100 g	159	159	159	159	159
プ リ ン	1 個	103	103	103	103	103
ビ ス ケ ッ ト	100 g	96	97	95	95	97
あ め	100 g	134	117	117	138	138
塩 せ ん べ い	100 g	116	118	118	115	118
落 花 生	100 g	109	111	111	111	111
バニラアイスクリーム	1 個	101	96	101	101	101
ポ テ ト チ ッ プ ス	100 g	129	134	134	134	134
幕 の 内 弁 当 ( 並 )	1 個	461	455	461	461	461
野 菜 サ ラ ダ	100 g	124	123	123	125	125
コ ロ ッ ケ	100 g	87	86	86	86	87
豚 カ ツ	1 枚	240	240	240	240	240
フライ(小あじ)白身	100 g	153	154	154	147	150
冷凍調理コロッケ(クリームタイプ)	100 g	59	59	59	59	59
ぎょうざ(蒸しぎょうざ)	100 g	83	83	83	83	83
調理カレー(レトルトカレー)	1 箱	148	152	141	152	152
緑 茶 ( 番 茶 )	100 g	538	533	533	533	533
緑 茶 ( せ ん 茶 )	100 g	536	536	536	536	536
紅 茶	1 箱	331	341	317	316	357
インスタントコーヒー	1 本100 g	755	770	770	770	770
コーヒー豆(キリマンジャロ)	1 袋	633	688	688	564	564
ジュース(トマト)	1 缶	98	84	90	84	105
果 実 飲 料	1 缶	99	98	98	98	98
乳 酸 菌 飲 料	1 本	429	392	392	451	451

## 用品の小売価格 (続き)

5 月	6 月	7 月	8 月	9 月	10 月	11 月	12 月
600	600	600	600	600	600	600	600
323	307	322	286	323	313	313	287
281	299	299	299	281	299	281	299
492	492	471	415	492	492	492	492
258	258	232	258	232	211	211	216
291	291	276	276	291	291	291	291
358	358	358	358	358	358	358	358
262	250	262	243	236	262	262	262
175	175	189	189	189	189	189	189
235	235	235	232	238	238	238	238
313	313	313	313	300	300	300	300
159	159	159	159	159	159	159	159
103	103	103	103	103	103	103	103
97	97	95	97	97	97	97	97
138	127	138	138	127	138	127	127
112	118	112	112	113	118	118	118
111	108	108	108	108	108	108	108
101	101	101	101	101	101	101	101
134	134	117	134	134	116	116	125
461	461	461	461	401	461	461	461
122	125	125	117	125	125	125	133
87	87	87	87	87	89	89	89
240	240	240	240	240	240	240	240
150	150	150	150	150	161	161	161
59	59	59	59	59	59	59	59
83	83	83	83	83	83	83	83
152	132	143	135	152	152	152	152
533	533	533	533	547	547	547	547
536	536	536	536	536	536	536	536
341	341	317	317	341	341	300	341
770	770	770	770	770	770	595	770
605	698	698	698	605	590	549	657
105	98	98	98	105	105	105	98
93	93	98	102	102	102	102	102
451	405	405	430	420	451	451	451

## 147 徳島市における主要生活

(単位：円)

品 目	単 位	平 均	1 月	2 月	3 月	4 月
清 酒 ( 上 撰 )	1 本	1,698	1,785	1,785	1,785	1,695
焼 ち ゅ う ( 乙 類 )	1 本	1,298	1,315	1,315	1,315	1,315
ビ ー ル	1 缶	230	230	230	230	230
か け う ど ん	1 杯	281	283	283	293	293
中 華 そ ば	1 杯	398	387	387	387	400
スバゲッティ(外食)	1 皿	567	567	567	567	567
すし(にぎりすし)	1 人前	786	747	784	784	784
親 子 ど ん ぶ り	1 杯	440	440	440	440	440
カ レ ー ラ イ ス	1 皿	488	488	488	488	488
コ ー ヒ ー ( 外 食 )	1 杯	295	296	296	296	296
ビ ー ル ( 外 食 )	1 本	472	472	472	472	472
家 賃 ( 民 営 )	1 か月3.3㎡	3,160	3,165	3,169	3,154	3,150
家賃(公営)(平均)	1 か月3.3㎡	1,114	1,099	1,098	1,097	1,105
浴 槽 ( ス テ ン レ ス 製 )	1 台	76,180	76,180	76,180	76,180	76,180
板 材 ( ラ ワ ン 材 )	1 枚	2,729	2,729	2,729	2,729	2,729
左 官 手 間 代	1 日	12,140	11,680	11,680	11,680	11,680
植 木 職 手 間 代	1 日	14,340	14,280	14,280	14,280	14,280
塀 工 事 費	1 ㎡	12,360	12,360	12,360	12,360	12,360
畳 表 取 替 費	1 枚	6,133	5,933	5,933	5,933	5,933
火 災 保 険 料	1 件	28,500	28,500	28,500	28,500	28,500
ふ す ま 張 替 費	1 枚	2,583	2,550	2,550	2,550	2,550
大 工 手 間 代	1 日	12,140	11,680	11,680	11,680	11,680
水 道 工 事 費	1 m	1,970	1,970	1,970	1,970	1,970
ガ ス 代 ( 標 準 熱 量 )	kcal/㎡	4,500	4,500	4,500	4,500	4,500
ガ ス 代 ( 最 低 料 金 )	1 か月	797	797	797	797	797
プ ロ パ ン ガ ス	5 ㎡	2,492	2,455	2,455	2,500	2,500
白 灯 油	18 ℓ	989	1,013	1,000	988	988
電 気 代	1 か月	417	417	417	417	417
水 道 料 ( 基 本 料 金 )	1 か月	402	402	402	402	402
自 動 炊 飯 器	1 台	19,180	19,020	19,020	20,390	20,390
電 子 レ ン ジ	1 台	45,000	41,200	39,960	36,870	45,110
ガ ス テ ー ブ ル	1 台	23,360	22,520	22,520	22,520	22,520
電 気 冷 蔵 庫 ( 360 ℓ 程 度 )	1 台	199,870	208,750	191,580	191,580	206,000
電 気 掃 除 機 ( パ ワ ー ブ ラ ッ シ 付 き )	1 台	41,740	44,430	43,050	44,430	47,860
電 気 洗 濯 機 ( 二 槽 式 )	1 台	38,350	36,870	37,220	37,390	35,840
ミ シ ン ( 家 庭 用 ・ 電 子 ミ シ ン )	1 台	97,640	92,490	92,490	92,490	100,220

## 用品の小売価格 (続き)

5 月	6 月	7 月	8 月	9 月	10 月	11 月	12 月
1,695	1,695	1,655	1,655	1,655	1,655	1,655	1,655
1,315	1,315	1,315	1,315	1,315	1,300	1,220	1,220
230	230	230	230	230	230	230	230
277	277	277	277	277	277	277	277
400	400	400	400	400	400	400	417
567	567	567	567	567	567	567	567
784	784	784	784	784	784	784	852
440	440	440	440	440	440	440	440
488	488	488	488	488	488	488	488
296	296	293	293	293	293	293	293
472	472	472	472	472	472	472	472
3,155	3,168	3,173	3,170	3,155	3,155	3,155	3,155
1,121	1,121	1,121	1,121	1,121	1,121	1,121	1,121
76,180	76,180	76,180	76,180	76,180	76,180	76,180	76,180
2,729	2,729	2,729	2,729	2,729	2,729	2,729	2,729
11,680	11,680	11,680	12,780	12,780	12,780	12,780	12,780
14,280	14,280	14,280	14,280	14,280	14,280	14,610	14,610
12,360	12,360	12,360	12,360	12,360	12,360	12,360	12,360
6,233	6,233	6,233	6,233	6,233	6,233	6,233	6,233
28,500	28,500	28,500	28,500	28,500	28,500	28,500	28,500
2,550	2,550	2,550	2,550	2,550	2,550	2,750	2,750
11,680	11,680	11,680	12,780	12,780	12,780	12,780	12,780
1,970	1,970	1,970	1,970	1,970	1,970	1,970	1,970
4,500	4,500	4,500	4,500	4,500	4,500	4,500	4,500
797	797	797	797	797	797	797	797
2,500	2,500	2,500	2,500	2,500	2,500	2,500	2,500
988	988	988	988	975	975	975	1,000
417	417	417	417	417	417	417	417
402	402	402	402	402	402	402	402
20,390	20,020	20,020	20,020	18,990	17,960	18,640	18,640
46,140	46,140	46,140	44,600	49,230	49,230	49,230	46,140
22,520	22,520	25,080	25,080	25,080	22,510	23,540	24,000
191,580	191,580	191,580	205,310	205,310	205,310	202,910	206,960
47,860	46,490	41,340	37,900	37,560	36,190	36,190	37,560
39,620	39,620	38,930	38,930	38,250	38,930	38,930	39,690
100,220	100,220	100,220	100,220	100,200	97,640	97,640	97,640



## 147 徳島市における主要生活

(単位：円)

品 目	単 位	平 均	1 月	2 月	3 月	4 月
ルームエアコン(冷暖房)	1台	177,390	169,180	172,280	167,890	168,510
整理 たんす	1本	34,330	34,330	34,330	34,330	34,330
洋服 たんす	1本	98,880	98,880	98,880	98,880	98,880
毛布(アクリル)	1枚	7,485	7,485	7,485	7,485	7,485
敷 布	1枚	2,129	2,129	2,129	2,129	2,129
洋 掛 布 団	1枚	14,420	14,420	14,420	14,420	14,420
皿 ( 柄 物 )	1枚	408	408	408	408	408
魔 法 瓶	1個	4,024	3,574	3,574	3,574	3,917
な べ	1個	1,650	1,665	1,665	1,483	1,665
や か ん	1個	2,073	2,056	2,125	2,125	2,125
蛍 光 ラ ン プ	1本	853	865	865	865	865
タ オ ル	1枚	237	237	237	237	237
ち り 紙	800枚	263	263	263	263	263
ティッシュペーパー	1袋	492	461	487	525	474
トイレットペーパー	1袋	364	370	363	363	363
台 所 用 洗 剤	600ml	242	252	252	253	247
洗 濯 用 洗 剤	1.5kg	746	765	692	726	739
殺 虫 剤	1本	447	461	461	478	479
清 掃 代	150ℓ	1,343	1,306	1,306	1,306	1,306
背 広 服 ( 夏 物 )	1着	68,120	...	...	...	75,530
背 広 服 ( 秋 冬 物 )	1着	71,500	76,910	58,850	58,850	...
男 子 上 着 ( 毛 )	1着	43,710	43,950	30,760	30,760	...
男 子 ズ ボ ン ( 毛 )	1本	14,380	15,790	11,570	11,570	11,570
男 子 ズ ボ ン ( 夏 物 混 紡 )	1本	13,910	...	...	...	15,450
男 子 ス リ ー ー ズ ン コ ー ト	1着	54,670	60,430	44,320	44,320	...
男 子 学 生 服	1着	27,710	...	27,710	27,710	27,710
ワ ン ピ ー ス ( 半 袖 ・ 綿 )	1着	22,760	...	...	—	...
ス カ ー ト ( 春 夏 物 )	1枚	18,500	...	18,950	18,270	18,270
ス カ ー ト ( 秋 冬 物 )	1枚	16,510	13,780	8,808	...	...
振 袖	1枚	410,400	410,400	410,400	410,400	410,400
婦 人 オ ー バ ー	1着	67,540	69,980	65,100	...	...
女 子 学 生 服	1着	24,650	...	24,650	24,650	24,650
男 児 ズ ボ ン	1本	2,012	2,012	2,012	2,012	2,012
女 児 ス カ ー ト ( 春 夏 物 )	1本	2,935	...	...	3,291	3,291
女 児 ス カ ー ト ( 秋 冬 物 )	1本	2,490	2,187	1,844	1,450	...

## 用品の小売価格 (続き)

5 月	6 月	7 月	8 月	9 月	10 月	11 月	12 月
160,270	177,500	176,820	176,820	177,500	193,980	193,980	193,980
34,330	34,330	34,330	34,330	34,330	34,330	34,330	34,330
98,880	98,880	98,880	98,880	98,880	98,880	98,880	98,880
7,485	7,485	7,485	7,485	7,485	7,485	7,485	7,485
2,129	2,129	2,129	2,129	2,129	2,129	2,129	2,129
14,420	14,420	14,420	14,420	14,420	14,420	14,420	14,420
408	408	408	408	408	408	408	408
3,917	3,917	3,917	3,917	4,442	4,442	4,655	4,442
1,665	1,665	1,665	1,665	1,665	1,665	1,665	1,665
2,056	2,056	2,056	2,056	2,056	2,056	2,056	2,056
865	819	865	865	819	819	865	865
237	237	237	237	237	237	237	237
263	263	263	263	263	263	263	264
512	512	525	486	512	456	508	451
363	363	363	371	363	363	355	376
253	238	233	224	217	240	248	253
787	737	797	673	765	719	779	779
448	472	457	358	358	494	452	452
1,306	1,370	1,370	1,370	1,370	1,370	1,370	1,370
75,530	75,530	60,700	60,700	60,700	...	...	...
...	...	...	...	75,190	76,910	76,910	76,910
...	...	...	...	50,130	50,130	50,130	50,130
...	...	...	...	16,140	16,140	16,140	16,140
15,450	15,450	12,360	12,360	12,360	...	...	...
...	...	...	...	...	...	62,140	62,140
...	...	...	...	...	...	...	...
26,160	27,110	21,670	16,090	...	...	...	...
...	...	...	—	—	...	...	...
...	...	...	...	19,120	19,120	19,120	19,120
410,400	410,400	410,400	410,400	410,400	410,400	410,400	410,400
...	...	...	...	...	...	—	46,660
...	...	...	...	...	...	...	...
2,012	2,012	2,012	2,012	2,012	2,012	2,012	2,012
3,291	3,291	2,850	2,506	2,021	...	...	...
...	...	...	...	2,987	2,987	2,987	2,987

## 147 徳島市における主要生活

(単位：円)

品 目	単 位	平 均	1 月	2 月	3 月	4 月
ワイシャツ(長袖・混紡)	1枚	3,951	3,948	3,948	3,948	3,948
男子セーター	1枚	10,820	11,560	8,094	10,400	10,400
婦人セーター(長袖)	1枚	11,910	10,920	9,635	9,635	…
男子シャツ(半袖・綿)	1枚	708	707	724	724	724
スリッパ	1枚	3,483	3,463	3,463	3,463	3,463
子供シャツ(半袖・綿)	1枚	537	540	540	540	540
絹着尺地	1反	57,080	57,080	57,080	57,080	57,080
婦人服地	1m	3,117	3,117	3,117	3,117	3,117
毛糸	500g	4,151	4,116	4,116	4,116	4,116
男子靴下(春夏物)	1足	846	…	…	884	884
男子靴下(秋冬物)	1足	935	773	826	826	…
婦人長靴下(パンティストッキング)	1袋	549	549	549	549	549
婦人ソックス	1足	474	450	477	477	477
ネクタイ	1本	5,768	5,768	5,768	5,768	5,768
男子靴(革)	1足	11,950	11,950	11,950	11,950	11,950
婦人革靴	1足	11,120	11,120	11,120	11,120	11,120
婦人サンダル	1足	1,931	1,865	1,937	1,937	1,937
仕立代(背広上下)	1着	68,670	65,230	65,230	65,230	65,230
洗濯代(ワイシャツ)	1枚	190	180	180	180	193
洗濯代(背広上下)	1着	969	950	950	950	975
感冒薬(総合感冒薬)	1箱	1,191	1,191	1,191	1,191	1,191
ビタミン剤(総合ビタミン剤)	1箱	1,767	1,767	1,767	1,767	1,767
眼鏡(中級品)	1個	15,130	15,130	15,130	15,130	15,130
バス代(均一制)	1回	193	190	190	190	190
タクシー代(初乗運賃)(中型車)	1回	450	450	450	450	450
タクシー代(初乗距離)(中型車)	m	1,500	1,500	1,500	1,500	1,500
タクシー代(加算運賃70円の距離)(中型車)	1回	72	72	72	72	72
自転車	1台	27,300	27,150	27,150	27,150	27,210
自動車ガソリン	1ℓ	130	130	130	129	128
通話料(回線使用料)	1か月	1,391	1,391	1,391	1,391	1,391
P T A会費(小学校)	1か月	200	200	200	200	200
P T A会費(中学校)	1か月	306	306	306	306	306
テレビ(カラー)	1台	74,420	75,670	71,890	71,890	75,330
カメラ	1台	33,700	33,100	35,500	35,160	35,160
幼児用自転車	1台	20,530	20,430	20,430	20,430	20,430

## 用品の小売価格 (続き)

5 月	6 月	7 月	8 月	9 月	10 月	11 月	12 月
3,948	3,948	3,948	3,948	3,948	3,948	3,948	3,983
...	...	...	...	12,360	11,260	11,260	11,260
...	...	...	...	13,290	13,290	13,290	13,290
714	707	707	707	707	707	707	660
3,463	3,463	3,502	3,502	3,502	3,502	3,502	3,502
540	540	540	540	540	540	540	505
57,080	57,080	57,080	57,080	57,080	57,080	57,080	57,080
3,117	3,117	3,117	3,117	3,117	3,117	3,117	3,117
4,116	4,116	4,116	4,116	4,116	4,116	4,322	4,322
884	884	884	884	618	...	...	...
...	...	...	...	1,030	1,030	1,030	1,030
549	549	549	549	549	549	549	549
477	477	477	477	477	477	477	477
5,768	5,768	5,768	5,768	5,768	5,768	5,768	5,768
11,950	11,950	11,950	11,950	11,950	11,950	11,950	11,950
11,120	11,120	11,120	11,120	11,120	11,120	11,120	11,120
1,937	1,937	1,937	1,937	1,937	1,937	1,937	1,937
65,230	65,230	65,230	65,230	65,230	78,970	78,970	78,970
193	193	193	193	193	193	193	195
975	975	975	975	975	975	975	975
1,191	1,191	1,191	1,191	1,191	1,191	1,191	1,191
1,767	1,767	1,767	1,767	1,767	1,767	1,767	1,767
15,130	15,130	15,130	15,130	15,130	15,130	15,130	15,130
190	190	190	190	190	200	200	200
450	450	450	450	450	450	450	450
1,500	1,500	1,500	1,500	1,500	1,500	1,500	1,500
72	72	72	72	72	72	72	72
27,210	27,380	27,380	27,380	27,380	27,380	27,380	27,380
128	127	127	131	132	132	132	132
1,391	1,391	1,391	1,391	1,391	1,391	1,391	1,391
200	200	200	200	200	200	200	200
306	306	306	306	306	306	306	306
75,330	85,630	85,630	77,400	66,740	71,890	67,840	67,840
33,680	33,680	31,650	31,660	30,690	29,970	29,630	37,010
20,430	20,430	20,430	20,430	20,720	20,720	20,720	20,720

## 147 徳島市における主要生活

(単位：円)

品 目	単 位	平 均	1 月	2 月	3 月	4 月
高等学校授業料	1か月	7,600	7,600	7,600	7,600	7,600
鉛 筆	1ダース	480	480	480	480	480
絵の具(12色)	1箱	1,200	1,200	1,200	1,200	1,200
ノートブック	1冊	140	140	140	140	140
筆 入 れ	1個	1,000	1,000	1,000	1,000	1,000
グ ロ ー プ	1個	8,726	8,583	8,583	8,652	8,652
釣 ぎ お	1セット	4,793	4,793	4,793	4,793	4,793
トレーニングパンツ	1本	6,529	6,386	6,386	6,489	6,489
人 形	1個	2,472	2,472	2,472	2,472	2,472
が ん 具 自 動 車	1台	3,013	2,884	2,884	2,884	2,884
組 立 が ん 具	1袋	1,854	1,854	1,854	1,854	1,854
フ ィ ル ム (カ ラ ー)	1本	482	482	482	482	482
切り花(カーネーション)	1本	149	171	164	129	—
切 り 花 (き く)	1本	163	189	182	182	172
新聞代(地方紙)	1か月	3,612	3,190	3,650	3,650	3,650
月 謝 ( 珠 算 )	1か月	5,333	5,333	5,333	5,333	5,333
月 謝 ( 水 泳 教 室 )	1か月	5,467	5,467	5,467	5,467	5,467
月 謝 ( 洋 裁 )	1か月	18,000	18,000	18,000	18,000	18,000
月 謝 ( 料 理 )	1か月	5,000	5,000	5,000	5,000	5,000
月 謝 ( 音 楽 )	1か月	5,943	5,882	5,948	5,948	5,948
自動車教習料(技能・所内)	1回	4,450	4,400	4,400	4,400	4,400
自動車教習料(技能・路上)	1回	4,450	4,400	4,400	4,400	4,400
映 画 観 覧 料	1回	1,532	1,500	1,500	1,500	1,500
ボーリングゲーム代	1ゲーム	438	400	400	400	450
ゴルフ練習料金(平日)	1回	1,217	1,217	1,217	1,217	1,217
入 浴 料 ( 大 人 )	1回	273	250	250	250	280
入 浴 料 ( 小 人 )	1回	60	60	60	60	60
理 髪 料	1回	3,100	3,100	3,100	3,100	3,100
パ ー マ ネ ン ト 代	1回	5,250	5,166	5,166	5,166	5,166
電気かみそり(往復式)	1個	4,277	4,928	4,928	4,465	4,465
化 粧 石 け ん	1個	97	96	96	99	99
整 髪 料	1瓶	822	796	824	824	824
男 子 洋 傘	1本	2,280	2,280	2,280	2,280	2,280
ハ ン ド バ ッ グ	1個	19,910	19,910	19,910	19,910	19,910
旅 行 用 か ば ん	1個	36,390	36,390	36,390	36,390	36,390

## 用品の小売価格 (続き)

5 月	6 月	7 月	8 月	9 月	10 月	11 月	12 月
7,600	7,600	7,600	7,600	7,600	7,600	7,600	7,600
480	480	480	480	480	480	480	480
1,200	1,200	1,200	1,200	1,200	1,200	1,200	1,200
140	140	140	140	140	140	140	140
1,000	1,000	1,000	1,000	1,000	1,000	1,000	1,000
8,652	8,652	8,652	8,652	8,652	8,995	8,995	8,995
4,793	4,793	4,793	4,793	4,793	4,793	4,793	4,793
6,489	6,489	6,489	6,489	6,661	6,661	6,661	6,661
2,472	2,472	2,472	2,472	2,472	2,472	2,472	2,472
2,884	2,884	2,884	2,884	3,142	3,142	3,399	3,399
1,854	1,854	1,854	1,854	1,854	1,854	1,545	1,545
482	482	482	482	482	482	482	482
209	137	123	123	164	154	147	120
158	158	144	158	171	164	140	140
3,650	3,650	3,650	3,650	3,650	3,650	3,650	3,650
5,333	5,333	5,333	5,333	5,333	5,333	5,333	5,333
5,467	5,467	5,467	5,467	5,467	5,467	5,467	5,467
18,000	18,000	18,000	18,000	18,000	18,000	18,000	18,000
5,000	5,000	5,000	5,000	5,000	5,000	5,000	5,000
5,948	5,948	5,948	5,948	5,948	5,948	5,948	5,948
4,400	4,400	4,500	4,500	4,500	4,500	4,500	4,500
4,400	4,400	4,500	4,500	4,500	4,500	4,500	4,500
1,500	1,500	1,560	1,560	1,560	1,560	1,560	1,580
450	450	450	450	450	450	450	450
1,217	1,217	1,217	1,217	1,217	1,217	1,217	1,217
280	280	280	280	280	280	280	280
60	60	60	60	60	60	60	60
3,100	3,100	3,100	3,100	3,100	3,100	3,100	3,100
5,166	5,166	5,166	5,166	5,416	5,416	5,416	5,416
4,465	4,465	4,343	3,999	3,999	3,756	3,756	3,756
99	95	99	99	95	97	97	97
824	824	824	824	824	824	824	824
2,280	2,280	2,280	2,280	2,280	2,280	2,280	2,280
19,910	19,910	19,910	19,910	19,910	19,910	19,910	19,910
36,390	36,390	36,390	36,390	42,230	42,230	42,230	42,230

# 15 住 居

## 148 居住世帯の有無別住宅数及び建物の種類別,

地 域	住 宅						
	総 数	居 住 世 帯 あり			居 住 世 帯 空		
		計	同居世帯 な し	同居世帯 あ り	計	一 現 在 者 の 時 者 み	計
総 数	279,600	244,900	244,400	600	34,700	3,200	30,000
市 部	152,200	130,500	130,100	400	21,600	2,500	18,200
(徳島市)	(98,740)	(85,180)	(84,840)	(330)	(13,560)	(1,490)	(11,310)
人口集中地区	89,500	76,200	75,900	300	13,300	1,500	11,500

資料 総務庁統計局「住宅統計調査報告」

## 149 住宅の種類、住宅の所有の関係別住宅数、建物の種類別、人

住 宅 の 種 類 住宅の所有の関係 建物の種類	住 宅 数 又は人が 居住する 住宅以外 の建物数	世 帯							同居世 帯建物に 計
		総 数	主 世 帯			同居世帯			
			計	1 人 世 帯	2人以上の世帯	設備専用 住宅に 居 住	設備共用 住宅に 居 住	設備専用 住宅に 居 住	
住 宅 総 数	244,900	245,500	244,900	36,300	2,900	205,400	400	600	
住 宅 種 類	217,200	217,700	217,200	33,100	2,700	181,000	300	500	
農林漁業併用住宅	4,800	4,800	4,800	500	—	4,300	—	—	
店舗その他の併用住宅	23,000	23,000	23,000	2,700	100	20,000	100	0	
住宅の所有の関係	178,700	179,000	178,700	15,700	—	163,000	100	300	
持ち家	66,200	66,400	66,200	20,500	2,900	42,400	300	300	
公営・公団・公社の借家	16,700	16,700	16,700	3,200	—	13,500	—	—	
公営の借家	16,600	16,600	16,600	3,200	—	13,400	—	—	
公団・公社の借家	100	100	100	0	—	100	—	—	
民営借家	44,300	44,500	44,300	16,000	2,800	25,100	300	200	
一戸建	10,200	10,300	10,200	1,600	—	8,700	—	0	
長屋建	8,600	8,600	8,600	2,900	100	5,400	100	0	
共同住宅(木造)	4,500	4,500	4,500	1,700	2,000	700	100	0	
共同住宅(非木造)	20,800	20,900	20,800	9,800	700	10,300	0	200	
その他	100	100	100	100	—	100	—	—	
給与住宅	5,200	5,300	5,200	1,300	100	3,800	—	100	
人が居住する住宅以外の建物	1,200	1,300	…	…	…	…	…	1,300	
会社等の寮・寄宿舎	200	200	…	…	…	…	…	200	
学校等の寮・寄宿舎	100	100	…	…	…	…	…	100	
下宿	100	100	…	…	…	…	…	100	
旅館・宿泊所	200	200	…	…	…	…	…	200	
その他の建物	700	700	…	…	…	…	…	700	

注 設備専用・共用「不詳」を含む。  
住宅の所有の関係「不詳」を含む。  
資料 総務庁統計局「住宅統計調査報告」



## 人が居住する住宅以外の建物数（昭和63.10.1現在）

数			人が居住する住宅以外の建物数						
帯 な し			建築中	計	会社等 の寮・ 寄宿舎	学校等 の寮・ 寄宿舎	下宿屋	旅館・ 宿泊所	その他 の建物
き 家									
賃貸又は売 却用の住宅	別荘など 二次的住宅	その他 の住宅							
14,200	1,600	14,200	1,500	1,200	200	100	100	200	700
10,900	1,200	6,100	1,000	800	100	0	100	100	500
			(750)	(580)					
7,800	700	3,000	300	500	100	—	0	100	200

が居住する住宅以外の建物数並びに世帯の種類別世帯数及び世帯人員  
（昭和63.10.1現在）

数		世 帯 人 員								
帯又は住宅以外の 居住する世帯		総 数	主 世 帯				同居世帯又は住宅以外 の建物に居住する世帯			
普通世帯	準世帯		計	1 人 世 帯		2 人以上の世帯		計	普通世帯	準世帯
				設備専用 住宅に 居 住	設備共用 住宅に 居 住	設備専用 住宅に 居 住	設備共用 住宅に 居 住			
300	300	808,800	807,400	36,300	2,900	767,200	1,000	1,400	1,000	300
200	300	709,400	708,100	33,100	2,700	671,500	800	1,300	900	300
—	—	19,000	19,000	500	—	18,500	—	—	—	—
0	0	80,500	80,300	2,700	100	77,200	200	100	100	0
300	0	648,300	647,300	15,700	—	631,400	200	1,000	1,000	0
0	300	160,400	160,000	20,500	2,900	135,800	800	400	100	300
—	—	46,200	46,200	3,200	—	43,000	—	—	—	—
—	—	45,900	45,900	3,200	—	42,700	—	—	—	—
—	—	300	300	0	—	300	—	—	—	—
—	200	99,100	98,900	16,000	2,800	79,300	800	200	—	200
—	0	30,900	30,900	1,600	—	29,300	—	0	—	0
—	0	19,900	19,900	2,900	100	16,400	400	0	—	0
—	0	6,000	6,000	1,700	2,000	2,100	300	0	—	0
—	200	41,900	41,700	9,800	700	31,200	100	200	—	200
—	—	300	300	100	—	300	—	—	—	—
0	100	15,000	14,900	1,300	100	13,500	—	100	100	100
500	700	25,100	…	…	…	…	…	25,100	1,600	23,500
0	200	1,600	…	…	…	…	…	1,600	0	1,600
0	100	4,100	…	…	…	…	…	4,100	0	4,100
—	100	400	…	…	…	…	…	400	—	400
200	0	800	…	…	…	…	…	800	800	0
300	400	18,300	…	…	…	…	…	18,300	900	17,400

# 150 住宅の種類，構造，建築の時期別住宅数（昭和63.10.1現在）

住宅の種類 建築の時期	総数	構			造	
		木造	防火木造	ブロック造	鉄骨・鉄筋 コンクリート造	その他
住宅総数	244,900	149,300	33,500	2,000	57,200	2,800
終戦前	33,000	31,400	1,300	—	300	0
終戦時～昭和25年	9,100	7,700	1,200	0	200	100
昭和26年～35年	20,900	16,800	2,700	0	1,300	100
昭和36年～45年	46,800	28,200	7,400	800	10,100	300
昭和46年～50年	38,800	20,000	5,700	400	12,400	400
昭和51年～55年	43,400	21,900	6,500	500	13,900	600
昭和56年～58年	23,200	11,100	3,600	100	8,200	300
昭和59年	6,300	2,600	1,100	100	2,300	200
昭和60年	5,400	2,400	1,200	—	1,600	300
昭和61年	6,200	2,800	900	0	2,300	100
昭和62年	6,500	2,200	1,100	100	3,000	100
昭和63年1月～9月	4,900	2,100	900	0	1,500	400
不詳	300	200	0	—	0	—
専用住宅	217,200	133,500	29,800	1,900	50,000	2,000
終戦前	27,900	26,700	1,000	—	200	0
終戦時～昭和25年	7,600	6,500	900	0	100	0
昭和26年～35年	18,300	14,900	2,300	0	1,100	100
昭和36年～45年	41,900	25,300	6,700	800	8,900	200
昭和46年～50年	34,800	18,400	4,900	300	10,900	300
昭和51年～55年	38,800	20,300	5,700	500	12,000	300
昭和56年～58年	20,500	10,100	3,200	100	7,000	100
昭和59年	5,800	2,400	1,000	100	2,200	100
昭和60年	5,000	2,200	1,100	—	1,500	200
昭和61年	5,700	2,600	900	0	2,000	100
昭和62年	6,000	2,000	1,100	100	2,800	100
昭和63年1月～9月	4,600	2,000	800	0	1,300	400
不詳	200	100	0	—	0	—
農林漁業併用住宅	4,800	4,400	100	—	300	—
終戦前	2,000	2,000	0	—	0	—
終戦時～昭和25年	300	300	—	—	—	—
昭和26年～35年	500	500	0	—	0	—
昭和36年～45年	600	600	0	—	100	—
昭和46年～50年	400	200	0	—	100	—
昭和51年～55年	400	400	0	—	0	—
昭和56年～58年	200	200	—	—	0	—
昭和59年	100	100	—	—	0	—
昭和60年	0	0	—	—	0	—
昭和61年	100	0	—	—	0	—
昭和62年	0	0	—	—	—	—
昭和63年1月～9月	0	0	0	—	—	—
不詳	—	—	—	—	—	—
店舗その他の併用住宅	23,000	11,500	3,600	100	7,000	800
終戦前	3,100	2,700	200	—	100	0
終戦時～昭和25年	1,200	900	200	—	100	0
昭和26年～35年	2,100	1,400	400	0	200	0
昭和36年～45年	4,300	2,400	600	0	1,200	100
昭和46年～50年	3,600	1,400	700	0	1,400	100
昭和51年～55年	4,100	1,200	700	—	1,900	300
昭和56年～58年	2,400	800	300	0	1,200	100
昭和59年	400	100	100	—	100	100
昭和60年	400	100	100	—	200	100
昭和61年	500	100	0	—	300	0
昭和62年	400	100	0	0	200	0
昭和63年1月～9月	300	100	100	—	200	0
不詳	100	100	—	—	—	—

# 151 世帯の種類、世帯の型、住宅の所有の関係、 居室数別普通世帯数（昭和63.10.1現在）

世帯の種類 世帯の型 住宅の所有の関係	総数	居 住 室 数							1世帯 当たり 居室 数
		1 室	2	3	4	5	6	7 室 以 上	
普通世帯総数	245,700	6,000	16,400	28,300	39,100	36,300	38,500	81,100	5.57
1人世帯	39,200	5,400	9,600	7,700	6,400	4,200	2,800	3,000	3.46
2人世帯	54,500	500	3,400	8,100	10,900	9,600	8,700	13,500	5.21
3人世帯	44,900	100	1,800	5,800	7,700	7,900	8,200	13,500	5.57
4人世帯	50,300	0	1,200	4,900	10,000	9,300	9,700	15,200	5.68
5人世帯	27,800	—	300	1,500	3,000	3,700	5,200	14,200	6.64
6人以上の世帯	29,100	—	100	400	1,000	1,700	3,900	21,900	7.88
主 世 帯	244,900	5,900	16,200	28,100	38,900	36,300	38,500	81,100	5.58
1人世帯	39,200	5,400	9,600	7,700	6,400	4,200	2,800	3,000	3.46
2人世帯	54,300	400	3,300	8,000	10,900	9,600	8,700	13,400	5.22
3人世帯	44,700	0	1,700	5,800	7,700	7,800	8,200	13,400	5.58
4人世帯	50,100	0	1,200	4,800	10,000	9,300	9,700	15,200	5.68
5人世帯	27,700	—	300	1,400	3,000	3,700	5,200	14,100	6.65
6人以上の世帯	29,000	—	100	300	1,000	1,700	3,900	21,900	7.88
持 ち 家	178,700	300	1,800	6,800	20,600	32,500	36,800	79,900	6.47
1人世帯	15,700	200	800	2,000	3,400	3,800	2,600	2,900	5.05
2人世帯	40,100	100	600	2,500	6,500	8,900	8,400	13,200	5.89
3人世帯	33,200	0	200	1,100	3,800	7,000	7,900	13,200	6.29
4人世帯	37,300	0	200	800	4,500	7,900	9,100	14,900	6.32
5人世帯	24,100	—	0	300	1,600	3,400	4,900	14,000	7.04
6人以上の世帯	28,200	—	0	100	800	1,600	3,800	21,800	7.99
借 家	66,200	5,600	14,300	21,300	18,300	3,800	1,700	1,100	3.17
1人世帯	23,400	5,300	8,700	5,700	3,000	500	200	100	2.39
2人世帯	14,200	300	2,700	5,500	4,400	700	300	300	3.32
3人世帯	11,400	0	1,500	4,600	3,800	800	300	200	3.53
4人世帯	12,700	0	1,000	4,100	5,500	1,400	500	300	3.81
5人世帯	3,500	—	200	1,100	1,400	300	300	200	3.98
6人以上の世帯	900	—	100	200	200	100	100	100	4.45
同居世帯	300	0	100	100	0	0	0	0	3.07
住宅以外の建物に 居住する世帯	500	100	100	100	100	0	100	100	4.23

注 居室数「不詳」を含む。  
世帯の型「不詳」を含む。  
住宅の所有の関係「不詳」を含む。  
資料 総務庁統計局「住宅統計調査報告」

### 152 住宅の種類，所有の関係，建て方，構造，

住宅の種類 所有の関係 建て方の 構造	総 数	台 所		便		
		専 用	共 用	水 洗		水 洗 で 専 用
				専 用	共 用	
住宅の総種類	244,900	244,300	600	147,100	2,300	94,600
住宅の用途別	217,200	216,600	500	129,500	2,200	84,600
専農店舖住宅	4,800	4,800	—	1,600	—	3,200
林業併用の住宅	23,000	22,900	100	15,900	0	6,800
漁業併用の住宅	178,700	178,700	0	104,600	0	74,100
その他の併用の住宅	66,200	65,600	600	42,400	2,200	20,500
公共団体の借家の住宅	16,600	16,600	—	9,300	—	7,300
公民館借家の住宅	100	100	—	100	—	—
民間借家の住宅	19,900	19,900	—	8,100	—	11,800
民間借家の住宅	2,400	2,100	300	—	1,600	—
民間借家の住宅	21,300	21,300	—	20,700	—	600
民間借家の住宅	700	500	200	—	500	—
民間借家の住宅	5,200	5,200	0	4,200	100	900
建て方の別	187,200	187,200	0	107,100	0	80,100
木造	166,500	166,400	0	89,500	0	76,900
木造	20,800	20,800	—	17,600	0	3,200
木造	18,900	18,900	0	5,400	0	13,300
木造	11,600	11,600	0	3,300	0	8,000
木造	7,300	7,300	—	2,100	—	5,300
木造	37,800	37,300	500	33,800	2,200	1,100
木造	4,600	4,300	300	1,600	1,600	900
木造	33,200	33,000	200	32,200	600	200
木造	900	900	—	800	—	100
構造の別	33,000	32,900	0	7,900	—	24,800
戦前	9,100	9,100	0	2,700	0	6,400
戦後	20,900	20,700	200	7,300	400	12,900
昭和25年	46,800	46,700	100	22,400	900	23,400
昭和26年	38,800	38,700	100	24,900	300	13,600
昭和27年	43,400	43,300	100	34,200	700	8,400
昭和28年	23,200	23,200	—	20,100	—	3,100
昭和29年	6,300	6,300	—	5,700	—	600
昭和30年	5,400	5,400	—	5,100	—	400
昭和31年	6,200	6,200	—	5,700	0	500
昭和32年	6,500	6,500	—	6,300	0	200
昭和33年	4,900	4,900	—	4,700	—	300
昭和34年	300	300	—	100	—	200

注 設備状況「不詳」を含む。  
住宅の所有の関係「不詳」を含む。  
資料 総務庁統計局「住宅統計調査報告」

### 153 世帯の種類，住宅の所有の関係及び1人

世帯の種類 住宅の所有の関係	総 数	1 人 当 り				
		3.0 畳未満	3.0~3.4	3.5~3.9	4.0~4.4	4.5~4.9
普通の世帯	245,700	2,000	3,200	3,100	4,300	6,900
世帯主	244,900	1,900	3,100	3,000	4,200	6,900
持借	178,700	300	700	900	1,400	2,500
公共団体の借家の世帯	66,200	1,700	2,400	2,100	2,800	4,400
公民館借家の世帯	16,600	800	1,100	600	900	1,800
民間借家の世帯	100	0	—	0	—	—
民間借家の世帯	19,900	700	700	800	1,000	1,300
民間借家の世帯	2,400	0	100	0	—	400
民間借家の世帯	22,000	100	300	300	700	800
民間借家の世帯	5,200	0	200	300	300	200
同居	300	0	0	100	0	0
住宅以外の建物に居住する世帯	500	0	0	0	0	0

注 1人当たりの畳数「不詳」を含む。  
住宅の所有の関係「不詳」を含む。  
資料 総務庁統計局「住宅統計調査報告」

建築の時期及び設備状況別住宅数 (昭和63.10.1現在)

所 はない 共用	浴 室		設 備				専 用		設 備 共 用	
	あ	り な し	水	洗	水 は	洗 で い	う ち		う	ち す べ て 用
							浴	室		
1,000	231,200	13,700	147,100	94,600	143,500	87,200	3,200	600		
800	204,700	12,400	129,500	84,600	126,300	77,900	3,000	500		
—	4,700	0	1,600	3,200	1,600	3,100	—	—		
200	21,800	1,200	15,900	6,800	15,600	6,100	200	100		
0	174,700	4,100	104,600	74,100	103,600	71,000	100	0		
1,000	56,800	9,600	42,500	20,500	39,900	16,200	3,200	600		
—	15,500	1,100	9,300	7,300	8,800	6,600	—	—		
—	100	—	100	—	100	—	—	—		
—	14,900	5,000	8,100	11,800	6,700	8,300	—	—		
800	300	2,100	—	—	—	—	2,400	300		
—	20,700	600	20,700	600	20,200	400	—	—		
200	0	700	—	—	—	—	700	200		
0	5,000	200	4,200	900	4,100	900	100	0		
0	182,200	5,000	107,100	80,100	106,000	76,200	100	0		
0	161,600	4,800	89,400	76,900	88,500	73,100	100	0		
—	20,600	200	17,600	3,200	17,500	3,100	0	—		
300	15,600	3,400	5,400	13,300	4,900	10,700	300	0		
300	8,400	3,100	3,300	8,000	2,800	5,600	300	0		
—	7,100	200	2,000	5,300	2,000	5,100	—	—		
700	32,500	5,300	33,800	1,100	31,900	200	2,900	500		
500	1,100	3,500	1,600	900	600	200	2,100	300		
200	31,400	1,800	32,200	200	31,200	100	800	200		
—	900	0	800	100	800	100	—	—		
300	30,600	2,400	7,900	24,800	78,000	22,800	300	0		
100	8,000	1,100	2,700	6,400	2,400	5,600	100	0		
400	17,800	3,200	7,300	12,900	6,500	11,200	700	200		
100	42,500	4,400	22,400	23,400	21,000	21,200	1,000	100		
—	37,700	1,100	24,900	13,600	24,500	13,200	300	100		
100	42,400	1,000	34,300	8,400	34,000	8,200	800	100		
—	22,900	300	20,100	3,100	20,000	2,900	—	—		
—	6,200	0	5,700	600	5,600	600	—	—		
—	5,300	100	5,100	400	5,000	400	—	—		
—	6,200	100	5,700	500	5,600	500	0	—		
—	6,400	0	6,300	200	6,300	200	0	—		
—	4,900	0	4,700	300	4,700	300	—	—		
—	300	0	100	200	100	200	—	—		

当たり居住室の畳数別普通世帯数 (昭和63.10.1現在)

居 住 室 の 畳 数								1人当たり 居住室の畳数
5.0~5.9	6.0~6.9	7.0~7.9	8.0~8.9	9.0~9.9	10.0~11.9	12.0~14.9	15.0畳以上	
14,800	22,700	18,800	19,700	20,100	34,400	32,700	63,000	10.43
14,700	22,600	18,700	19,600	20,000	34,300	32,700	63,000	10.44
7,400	12,800	13,700	15,100	15,600	27,000	26,800	54,600	11.24
7,300	9,800	5,000	4,500	4,500	7,300	6,000	8,400	7.22
2,100	2,400	1,200	900	700	1,200	1,600	1,500	6.23
0	—	0	—	—	—	—	0	5.48
2,400	2,400	1,400	1,000	1,700	2,100	1,900	2,500	7.22
200	900	100	200	400	100	100	0	6.60
1,800	3,600	1,900	2,200	1,500	3,600	1,900	3,300	8.19
900	600	400	300	200	500	500	900	7.51
0	0	—	—	0	0	0	0	5.48
0	100	0	100	0	0	—	100	9.30

## 154 世帯の種類，世帯の型，住宅の所有の関係

世帯の種類 世帯の型 住宅の所有の関係	総数	居 住		
		6.0 畳未満	6.0 ～ 11.9	12.0 ～ 17.9
普通世帯総数	245,700	800	16,500	28,000
1 人世帯	39,200	800	12,000	8,600
2 人世帯	54,500	0	2,700	7,800
3 人世帯	44,900	0	1,000	5,500
4 人世帯	50,300	—	600	4,400
5 人世帯	27,800	—	100	1,300
6 人以上の世帯	29,100	—	100	300
主 世帯	244,900	800	16,300	27,800
1 人世帯	39,200	800	11,900	8,600
2 人世帯	54,300	0	2,700	7,700
3 人世帯	44,700	0	900	5,500
4 人世帯	50,100	—	600	4,400
5 人世帯	27,700	—	100	1,300
6 人以上の世帯	29,000	—	100	300
持 ち 家	178,700	100	1,600	5,600
1 人世帯	15,700	100	800	1,800
2 人世帯	40,100	—	600	2,100
3 人世帯	33,200	—	100	900
4 人世帯	37,300	—	100	500
5 人世帯	24,100	—	0	200
6 人以上の世帯	28,200	—	—	0
借 家	66,200	800	14,800	22,200
1 人世帯	23,400	700	11,200	6,800
2 人世帯	14,200	0	2,100	5,600
3 人世帯	11,400	0	800	4,600
4 人世帯	12,700	—	500	3,800
5 人世帯	3,500	—	100	1,100
6 人以上の世帯	900	—	100	300
同居世帯	300	—	0	100
住宅以外の建物に居住する世帯	500	0	200	100

注 居室の畳数「不詳」を含む。  
世帯の型「不詳」を含む。  
住宅の所有の関係「不詳」を含む。  
資料 総務庁統計局「住宅統計調査報告」

## 及び居住室の畳数別普通世帯数（昭和63.10.1現在）

室 の 畳 数				1世帯当たり 居住室の畳数
18.0 ~ 23.9	24.0 ~ 29.9	30.0 ~ 35.9	36.0畳以上	
31,700	30,800	30,800	107,000	34.40
6,500	4,100	2,900	4,200	19.43
9,100	8,300	8,000	18,700	31.25
6,200	6,600	6,400	19,300	34.29
7,100	8,100	7,200	22,700	35.30
2,100	2,700	4,100	17,400	42.34
600	1,200	2,100	24,800	51.47
31,600	30,700	30,800	106,900	34.42
6,500	4,100	2,900	4,200	19.43
9,000	8,300	8,000	18,700	31.30
6,200	6,500	6,400	19,200	34.32
7,100	8,000	7,200	22,700	35.33
2,100	2,600	4,100	17,400	42.38
600	1,100	2,100	24,700	51.48
14,500	23,700	28,200	105,100	40.70
3,200	3,200	2,600	4,200	29.16
4,700	7,000	7,400	18,300	35.96
2,600	4,800	6,000	18,800	39.40
2,500	5,500	6,600	22,100	40.14
1,000	2,100	3,700	17,200	45.31
400	1,100	2,100	24,600	52.23
17,100	7,000	2,500	1,800	17.47
3,400	900	400	200	12.91
4,300	1,300	600	300	18.09
3,500	1,700	400	500	19.60
4,600	2,500	700	600	21.27
1,100	500	400	300	22.26
200	100	100	200	26.86
100	0	0	0	21.15
100	100	0	200	28.76

### 155 住宅の所有の関係，建築の時期及

住宅の所有の関係 日照時間	総数	建	
		終戦前	戦時 ～昭和35年
住宅総数	244,900	33,000	30,100
1時間未満	4,900	700	900
1～3時間	21,400	2,800	3,500
3～5時間	46,200	5,400	5,900
5時間以上	172,400	24,000	19,700
持ち家	178,700	29,100	23,800
1時間未満	2,400	500	600
1～3時間	13,100	2,100	2,300
3～5時間	29,000	4,300	3,900
5時間以上	134,300	22,100	17,000
借家	66,200	3,900	6,300
1時間未満	2,500	200	300
1～3時間	8,300	700	1,200
3～5時間	17,200	1,100	2,000
5時間以上	38,100	1,900	2,700
公営の借家	16,600	0	1,000
1時間未満	300	—	0
1～3時間	800	—	100
3～5時間	4,100	0	400
5時間以上	11,400	—	500
公団・公社の借家	100	—	—
1時間未満	—	—	—
1～3時間	—	—	—
3～5時間	—	—	—
5時間以上	100	—	—
民営借家(木造・設備専用)	19,900	3,600	3,800
1時間未満	1,100	200	200
1～3時間	3,400	600	700
3～5時間	5,500	1,000	1,100
5時間以上	10,000	1,800	1,800
民営借家(木造・設備共用)	2,400	300	700
1時間未満	300	100	100
1～3時間	600	100	400
3～5時間	900	100	200
5時間以上	600	100	0
民営借家(非木造)	22,000	—	300
1時間未満	800	—	—
1～3時間	3,100	—	0
3～5時間	6,200	—	200
5時間以上	11,800	—	100
給与住宅	5,200	100	400
1時間未満	0	—	0
1～3時間	400	—	0
3～5時間	600	—	100
5時間以上	4,200	100	300

注 住宅の所有の関係「不詳」を含む。  
日照時間「不詳」を含む。  
資料 総務庁統計局「住宅統計調査報告」



## び日照時間別住宅数 (昭和63.10.1現在)

築		の			時		期		不	詳
昭 和 ～	36 年 45	昭 和 ～	46 年 50	昭 和 ～	51 年 55	昭 和 ～	56 年 60	昭 和 ～		
	46,800		38,800		43,400		34,900		17,600	300
	900		600		1,000		500		200	—
	4,300		3,400		3,400		2,900		1,100	100
	9,100		7,600		8,400		6,600		3,200	100
	32,500		27,300		30,600		25,000		13,100	200
	31,700		26,400		31,000		24,800		11,600	200
	500		300		300		200		0	—
	2,500		2,100		1,800		1,700		500	0
	5,200		4,600		4,900		4,000		2,100	0
	23,500		19,500		23,900		19,000		9,100	100
	15,100		12,400		12,400		10,100		6,000	100
	400		300		700		200		200	—
	1,800		1,300		1,500		1,200		600	0
	3,900		3,100		3,400		2,600		1,100	0
	8,900		7,800		6,700		6,000		4,100	0
	5,100		4,400		2,800		1,900		1,400	—
	0		—		100		—		100	—
	300		100		200		100		100	—
	1,200		900		1,000		300		200	—
	3,500		3,500		1,500		1,400		1,100	—
	100		—		—		—		—	—
	—		—		—		—		—	—
	—		—		—		—		—	—
	—		—		—		—		—	—
	100		—		—		—		—	—
	5,200		3,400		2,000		1,200		600	0
	200		200		100		100		0	—
	1,000		400		300		300		0	0
	1,500		1,000		500		200		200	0
	2,400		1,800		1,100		700		400	0
	1,000		100		300		—		—	—
	0		0		100		—		—	—
	100		0		0		—		—	—
	500		0		100		—		—	—
	300		100		100		—		—	—
	1,700		3,600		6,400		6,400		3,600	0
	200		100		400		200		0	—
	300		700		900		700		400	—
	400		1,100		1,800		2,000		800	—
	800		1,800		3,300		3,500		2,400	0
	2,000		800		900		600		300	0
	0		0		—		—		—	—
	100		0		100		100		0	—
	200		100		100		100		—	—
	1,700		600		700		400		300	0

# 156 住宅の種類、住宅の所有の関係、建築の時期別住宅数、世帯数、世帯人員、1住宅当たり居室数、1住宅当たり畳数、1住宅当たり延べ面積、1人当たり居室の畳数及び1室当たり人員（昭和63.10.1現在）

住宅の種類 住宅の所有の関係 建築の時期	住宅数	世帯数	世帯人員	1住宅 当たり 居室 数	1住宅 当たり 畳数	1住宅 当たり 延べ面 積(m <sup>2</sup> )	1人 当たり 居室 の畳数	1人 当たり 人員
総 数	244,900	245,500	808,800	5.58	34.45	101.56	10.43	0.59
住宅の種類、所有の関係								
持 ち 家	178,700	179,000	648,300	6.47	40.73	121.32	11.23	0.56
借 家	66,200	66,400	160,400	3.18	17.50	48.19	7.22	0.76
公 営 の 借 家	16,600	16,600	45,900	3.27	17.24	48.96	6.23	0.85
公 団 ・ 公 社 の 借 家	100	100	300	3.00	15.00	39.60	5.48	0.91
民営借家（木造・設備専用）	19,900	19,900	50,600	3.44	18.37	51.81	7.22	0.74
民営借家（木造・設備共用）	2,400	2,400	2,800	1.49	7.78	18.03	6.60	0.79
民営借家（非木造・設備専用）	21,300	21,400	44,900	2.96	17.35	45.26	8.21	0.71
民営借家（非木造・設備共用）	700	700	700	1.17	6.75	18.39	6.46	0.89
給 与 住 宅	5,200	5,300	15,000	3.80	21.60	62.08	7.48	0.76
専 用 住 宅	217,200	217,700	709,400	5.51	33.87	94.28	10.37	0.59
持 ち 家	155,200	155,400	560,000	6.45	40.52	113.62	11.23	0.56
借 家	61,900	62,200	149,200	3.15	17.22	45.83	7.15	0.76
公 営 の 借 家	16,600	16,600	45,900	3.28	17.25	48.96	6.23	0.85
公 団 ・ 公 社 の 借 家	100	100	300	3.00	15.00	39.60	5.48	0.91
民営借家（木造・設備専用）	18,200	18,300	45,600	3.39	17.85	48.16	7.15	0.74
民営借家（木造・設備共用）	2,300	2,300	2,600	1.43	7.38	16.95	6.53	0.79
民営借家（非木造・設備専用）	19,400	19,500	40,600	2.94	17.11	42.35	8.16	0.71
民営借家（非木造・設備共用）	600	600	700	1.19	6.92	18.44	6.59	0.88
給 与 住 宅	4,700	4,800	13,700	3.77	21.30	57.86	7.39	0.76
農 林 漁 業 併 用 住 宅	4,800	4,800	19,000	7.14	45.30	161.68	11.45	0.55
店 舗 そ の 他 の 併 用 住 宅	23,000	23,000	80,500	5.90	37.70	157.79	10.77	0.59
建 築 の 時 期								
終 戦 前	33,000	33,000	105,900	6.35	39.02	112.67	12.15	0.51
終 戦 時 ～ 昭 和 25 年	9,100	9,100	28,500	5.62	32.37	96.69	10.36	0.56
昭 和 26 年 ～ 35 年	20,900	20,900	65,400	5.65	32.71	97.14	10.47	0.55
昭 和 36 年 ～ 45 年	46,800	46,900	150,900	5.40	31.58	92.81	9.81	0.60
昭 和 46 年 ～ 50 年	38,800	38,900	131,600	5.49	33.26	97.39	9.81	0.62
昭 和 51 年 ～ 55 年	43,400	43,600	149,700	5.51	35.07	104.06	10.17	0.63
昭 和 56 年 ～ 58 年	23,200	23,300	78,900	5.51	36.17	108.66	10.64	0.62
昭 和 59 年	6,300	6,300	21,600	5.42	36.69	106.30	10.68	0.63
昭 和 60 年	5,400	5,500	17,300	5.18	34.61	102.78	10.86	0.61
昭 和 61 年	6,200	6,200	20,400	5.10	33.44	97.63	10.16	0.65
昭 和 62 年	6,500	6,500	21,600	5.09	34.67	102.24	10.38	0.66
昭 和 63 年 1 月 ～ 9 月	4,900	5,000	16,300	5.26	36.39	110.92	11.01	0.63
不 詳	300	300	800	...	...	...	...	...

注 住宅の所有の関係「不詳」を含む。  
資料 総務庁統計局「住宅統計調査報告」

# 16 財 政

## 157 国税賦課及び徴収状況（平成元～3年度）

（単位：千円）

税 目	徴 収 決 定 済 額			収 納 済 額		
	計	本年度分	過年度分	計	本年度分	過年度分
平成元年度	149,198,422	146,983,517	2,214,906	144,445,157	142,619,168	1,825,989
2	206,195,223	203,195,058	3,000,165	200,723,822	198,137,045	2,586,776
3	198,459,676	195,416,834	3,042,842	192,782,304	190,224,820	2,557,484
源泉所得税	91,117,997	90,972,647	145,350	90,958,642	90,854,821	103,821
申告所得税	29,604,431	28,854,629	749,802	28,581,894	28,116,973	464,921
法人臨時特別税	42,104,419	40,981,440	1,122,979	40,425,062	39,327,847	1,097,215
相対消費税率	807,561	807,561	—	791,790	791,790	—
たばこ消費税率	6,783,447	6,605,717	177,730	4,982,122	4,898,441	83,681
砂糖消費税率	20,309,954	19,497,842	812,111	19,342,236	18,547,540	794,696
たばこ消費税率	907,205	904,912	2,293	901,900	899,607	2,293
砂糖消費税率	5,511,870	5,511,870	—	5,511,870	5,511,870	—
物品取引場	18,829	20	18,809	2,908	20	2,888
通入旧	279,557	279,557	—	279,557	279,557	—
揮発油税及び地方道路税	5,799	—	5,799	—	—	—
石油ガソリン燃料税	—	—	—	—	—	—
航空機燃料税	132,041	124,071	7,969	130,203	122,234	7,969
紙収入	325,383	325,383	—	325,383	325,383	—
	551,186	551,186	—	548,737	548,737	—

資料 高松国税局

## 158 県 税

### (1) 収 入 総 括（平成元～3年度）

（単位：円）

税 目	調 定 額	収 入 額	欠 損 額	過 誤 納 額	収 入 未 済 額
平成元年度	66,190,673,915	65,107,202,766	58,957,007	0	1,024,514,142
2	70,282,168,714	69,112,909,243	67,378,282	0	1,101,881,189
3	75,405,005,081	74,180,389,862	58,057,321	0	1,166,557,898
県民税	25,161,551,468	24,664,762,613	913,959	0	495,874,896
個人法	11,828,427,769	11,346,884,386	695,809	0	480,847,574
子割	4,304,017,120	4,288,771,648	218,150	0	15,027,322
事業税	9,029,106,579	9,029,106,579	0	0	0
個人法	26,118,876,063	26,014,050,497	1,035,270	0	103,790,296
不動産取得税	819,261,402	789,481,957	631,450	0	29,147,995
たばこ消費税率	25,299,614,661	25,224,568,540	403,820	0	74,642,301
たばこ消費税率	3,221,974,136	2,954,811,180	13,107,147	0	254,055,809
たばこ消費税率	2,246,276,101	2,246,276,101	0	0	0
たばこ消費税率	503,750,300	503,750,300	0	0	0
たばこ消費税率	549,185,325	532,165,453	0	0	17,019,872
たばこ消費税率	8,751,857,498	8,472,694,949	39,692,020	0	239,470,529
たばこ消費税率	2,017,800	1,843,700	174,100	0	0
たばこ消費税率	26,073,900	26,073,900	0	0	0
たばこ消費税率	3,139,784,900	3,139,784,900	0	0	0
たばこ消費税率	5,609,337,143	5,597,855,377	61,820	0	11,419,946
たばこ消費税率	20,087,600	20,087,600	0	0	0
たばこ消費税率	0	0	0	0	0
たばこ消費税率	454,329	0	96,196	0	358,133
たばこ消費税率	53,778,518	6,233,292	2,976,809	0	44,568,417

資料 県税務課

158 県 税 (続き)  
 (2) 現年度調定及び徴収状況 (平成元～3年度)

(単位:円)

税 目	調 定 額	収 入 額	欠 損 額	過 誤 納 額	収入未済額
平成元年度	65,164,388,956	64,820,845,934	45,000	0	343,498,022
2	69,338,692,799	68,891,103,644	12,139,800	0	435,449,355
3	74,368,604,378	73,918,946,505	183,200	0	449,474,673
県民税	計 24,769,803,614	24,529,220,532	0	0	240,583,082
個人	11,449,645,635	11,217,287,942	0	0	232,357,693
法人	4,291,051,400	4,282,826,011	0	0	8,225,389
利子	9,029,106,579	9,029,106,579	0	0	0
事業税	計 26,036,304,480	25,983,596,917	0	0	52,707,563
個人	802,921,800	786,260,337	0	0	16,661,463
法人	25,233,382,680	25,197,336,580	0	0	36,046,100
不動産取得税	2,960,908,700	2,914,791,620	156,900	0	45,960,180
たばこ	2,246,276,101	2,246,276,101	0	0	0
消費	503,750,300	503,750,300	0	0	0
施設	533,263,144	521,755,383	0	0	11,507,761
利用	8,529,267,000	8,437,212,459	26,300	0	92,028,241
消費	1,843,700	1,843,700	0	0	0
税	26,073,900	26,073,900	0	0	0
登録	3,139,784,900	3,139,784,900	0	0	0
取得	5,601,240,939	5,594,553,093	0	0	6,687,846
税	20,087,600	20,087,600	0	0	0
旧よる法に	たばこ	0	0	0	0
たばこ	消費	0	0	0	0
施設	利用	0	0	0	0
飲食	等	0	0	0	0

資料 県税務課

(3) 滞納繰越分の徴収状況 (平成元～3年度)

(単位:円)

税 目	調 定 額	収 入 額	欠 損 額	過 誤 納 額	収入未済額
平成元年度	1,026,284,959	286,356,832	58,912,007	0	681,016,120
2	943,475,915	221,805,599	55,238,482	0	666,431,834
3	1,036,400,703	261,443,357	57,874,121	0	717,083,225
県民税	計 391,747,854	135,542,081	913,959	0	255,291,814
個人	378,782,134	129,596,444	695,809	0	248,489,881
法人	12,965,720	5,945,637	218,150	0	6,801,933
利子	0	0	0	0	0
事業税	計 82,571,583	30,453,580	1,035,270	0	51,082,733
個人	16,339,602	3,221,620	631,450	0	12,486,532
法人	66,231,981	27,231,960	403,820	0	38,596,201
不動産取得税	261,065,436	40,019,560	12,950,247	0	208,095,629
たばこ	0	0	0	0	0
消費	0	0	0	0	0
施設	15,922,181	10,410,070	0	0	5,512,111
利用	222,590,498	35,482,490	39,665,720	0	147,442,288
消費	174,100	0	174,100	0	0
税	0	0	0	0	0
登録	0	0	0	0	0
取得	0	0	0	0	0
税	8,096,204	3,302,284	61,820	0	4,732,100
旧よる法に	たばこ	0	0	0	0
たばこ	消費	0	0	0	0
施設	利用	454,329	0	96,196	358,133
飲食	等	53,778,518	6,233,292	2,976,809	44,568,417

資料 県税務課

## 158 県 税 (続き)

### (4) 税 外 収 入 状 況 (平成元～3年度)

(単位：円)

税 目	調 定 額	収 入 済 額	欠 損 額	過 誤 納 額	収 入 未 済 額
平成元年度	183,856,910	164,064,396	1,291,783	0	18,500,731
2	192,156,801	169,673,804	3,838,706	0	18,644,291
3	247,859,183	224,245,417	389,600	0	23,224,166
現年度分計	229,214,892	220,273,492	0	0	8,941,400
延滞金	136,861,892	136,861,892	0	0	0
過少申告加算金	5,465,800	4,718,800	0	0	747,000
不申告加算金	10,887,500	9,402,200	0	0	1,485,300
重加算金	75,999,700	69,290,600	0	0	6,709,100
滞納処分費	0	0	0	0	0
滞納繰越分計	18,644,291	3,971,925	389,600	0	14,282,766
過少申告加算金	543,900	324,800	0	0	219,100
不申告加算金	6,036,480	909,879	389,600	0	4,737,001
重加算金	12,063,911	2,737,246	0	0	9,326,665

資料 県税務課

## 159 徳島県一般会計決算額 (平成元～3年度)

(単位：円)

歳 入		歳 出			
款	予 算 額	収 入 済 額	款	予 算 額	支 出 済 額
平成元年度	419,577,792,022	413,539,797,552	平成元年度	419,577,792,022	406,712,508,990
2	450,012,248,386	441,147,316,837	2	450,012,248,386	433,137,256,418
3	474,162,688,015	466,822,868,571	3	474,162,688,015	457,757,069,496
県 税	73,873,877,000	74,180,389,862	議 会 費	1,068,912,000	1,054,728,328
地 方 譲 与 税	5,673,621,000	5,673,621,000	総 務 費	50,715,847,050	49,973,688,064
地 方 交 付 税	161,238,208,000	161,238,208,000	民 生 費	32,673,140,000	32,269,989,684
交 通 安 全 対 策 特 別 交 付 金	415,919,000	415,919,000	衛 生 費	13,948,695,000	13,839,165,849
分 担 金 及 び 負 担 金	6,084,926,000	6,087,132,105	労 働 費	3,411,630,000	3,367,733,876
使 用 料 及 び 手 数 料	6,338,834,000	6,438,812,915	農 林 水 産 業 費	56,243,701,000	55,018,842,655
国 庫 支 出 金	95,769,638,000	91,587,259,357	商 工 費	35,949,667,000	35,894,001,961
財 産 収 入	6,609,229,000	6,639,587,406	土 木 費	114,506,456,800	103,622,799,811
寄 附 金	931,285,000	931,286,826	警 察 費	18,138,533,000	18,084,661,891
繰 入 金	9,643,258,000	9,615,195,233	教 育 費	93,548,287,000	92,497,153,496
繰 越 金	8,010,060,339	8,010,060,419	災 害 復 旧 費	9,997,311,165	8,302,871,123
諸 収 入	48,533,374,676	48,465,055,362	公 債 費	36,638,261,000	36,612,715,997
県 債	51,040,458,000	47,540,341,086	諸 支 出 金	7,272,247,000	7,218,716,761
			予 備 費	50,000,000	0

資料 県出納課

## 160 徳島県特別会計決算額 (平成元～3年度)

(単位：円)

会 計 名	予 算 額	歳 入 額	歳 出 額
平 成 元 年 度	62,912,021,083	64,989,592,781	59,705,555,244
2	68,696,201,253	69,894,396,722	65,749,539,838
3	74,896,705,247	76,504,816,155	71,365,291,918
徳島県用度事業特別会計	2,785,489,000	2,540,965,675	2,243,039,817
徳島県市町村振興資金貸付金特別会計	3,114,162,000	3,126,668,937	3,094,857,116
徳島県都市用水水源費負担金特別会計	723,802,000	723,510,460	723,510,460
徳島県母子福祉資金貸付金特別会計	194,334,000	303,105,340	135,287,433
徳島県寡婦福祉資金貸付金特別会計	97,625,000	274,297,998	29,589,844
徳島県中小企業近代化資金貸付金特別会計	2,566,973,000	2,620,309,468	2,539,749,540
徳島県農業改良資金貸付金特別会計	721,826,000	746,663,166	542,628,404
徳島県林業改善資金貸付金特別会計	165,295,000	249,936,306	146,091,877
徳島県県有林県行造林事業特別会計	343,562,000	342,036,861	341,305,646
徳島県沿岸漁業改善資金貸付金特別会計	82,663,000	86,063,395	82,510,000
徳島県公用地公共用地取得事業特別会計	12,881,196,247	13,879,056,859	11,629,618,846
徳島県有料道路事業特別会計	3,281,214,000	3,277,932,458	3,277,921,745
徳島県港湾等整備事業特別会計	8,609,730,000	9,754,313,946	8,429,236,601
徳島県県営住宅敷金等管理特別会計	89,454,000	96,709,351	79,917,667
徳島県育英奨学金貸付金特別会計	61,062,000	62,050,400	60,960,000
徳島県証紙収入特別会計	5,793,439,000	5,637,883,953	5,225,755,340
徳島県給与集中管理特別会計	33,384,879,000	32,783,311,582	32,783,311,582

## 161 徳島県企業会計収入支出決算額

(平成2・3年度)

(単位：円)

事 業	収 入		支 出	
	平成2年度	3	平成2年度	3
総 額	22,029,914,742	22,350,762,254	23,107,410,298	24,280,203,984
[収益的収支 資本的収支]	17,245,131,648	17,529,148,055	16,124,072,914	17,011,023,578
	4,784,783,094	4,821,614,199	6,983,337,384	7,269,180,406
電 気 事 業	3,679,109,044	3,576,740,262	2,685,831,646	2,810,706,651
	147,726,480	142,406,005	1,075,472,009	1,184,919,212
工業用水道事業	844,858,541	887,656,369	687,133,106	726,441,672
	427,797,389	605,301,901	686,820,301	853,154,441
土地造成事業	84,483,410	77,308,822	61,326,419	32,129,212
	1,424,532,745	1,444,786,293	1,424,532,745	1,886,836,508
駐 車 場 事 業	173,066,565	170,502,057	110,264,827	110,775,632
	—	—	54,012,873	65,962,191
病 院 事 業	12,463,614,088	12,816,940,545	12,579,516,916	13,330,970,411
	2,784,726,480	2,629,120,000	3,742,499,456	3,278,308,054

資料 県企業局・医務課

## 162 主な県有財産(平成3年度末)

(単位：価格・円，面積・平方メートル)

区 分	総 額	行 政 財 産	普 通 財 産
土 地	44,919,889.18	8,609,518.50	36,310,370.68
計 (㎡)			
{ 庁舎敷地等(㎡)	9,123,465.18	8,176,846.50	946,618.68
{ 山林(㎡)	35,796,424.00	432,672.00	35,363,752.00
建 物(㎡)	1,076,108.35	1,038,163.77	37,944.58
立 木(㎡)	617,084.00	1,386.00	615,698.00
船 舶(隻)	4	4	—
地 上 権(㎡)	28,347,654.71	560,654.56	27,787,000.15
有 価 証 券(株)	74,621	—	74,621
出 資 に よ る 権 利(件)	94	—	94
工 作 物(件)	11,991	11,861	130
浮 き 人 橋(個)	2	2	—
無 体 財 産 権(件)	13	—	13
不 動 産 の 信 託 の 受 益 権(件)	2	—	2

注 道路、河川、海岸保全施設、港湾施設、漁港施設、公園施設、急傾斜崩壊防止施設及び公営住宅として、公共用に供している財産を除く。

企業局 電 気 事 業 11,448,727,923円

" 工業用水道事業 5,761,662,808円

" 土地造成事業 8,327,545,949円

" 駐 車 場 事 業 493,735,155円

" 病 院 事 業 7,404,800,645円

資料 県管財課・医務課・企業局



## 163 徳島県債目的別現在高 (平成3年度)

(単位：千円)

目 的	平成2 年度末 現在高(A)	平成3 年度 発行額(B)	平成3年度元利償還額			差 現 在 引 高 (D) = (A) + (B) - (C)
			計	元 金 (C)	利 子	
総 額	307,752,317	44,059,606	31,188,562	15,165,783	16,022,779	336,646,140
1 一 般 公 共 事 業 債	37,133,611	3,022,000	4,771,066	2,214,795	2,556,271	37,940,816
2 一 般 単 独 事 業 債	90,144,713	17,529,000	8,985,104	3,513,958	5,471,146	104,159,755
3 公 営 住 宅 建 設 事 業 債	3,932,433	277,000	424,887	181,201	243,686	4,028,232
4 義 務 教 育 施 設 整 備 事 業 債	391,598	—	37,670	11,144	26,526	380,454
5 産 業 廃 棄 物 処 理 事 業 債	—	—	—	—	—	—
6 災 害 復 旧 債	12,993,903	2,271,000	2,153,516	1,425,342	728,174	13,839,561
(1) 単 独 災 害 復 旧 事 業 債	52,000	43,000	2,854	—	2,854	95,000
(ア) 単 独 災 害 復 旧 事 業 債 (火災を除く)	52,000	43,000	2,854	—	2,854	95,000
(イ) 元 利 補 給 付 小 災 害 債	—	—	—	—	—	—
(ウ) 歳 入 欠 陥 等 債	—	—	—	—	—	—
(エ) 火 災 復 旧 事 業 債	—	—	—	—	—	—
(2) 補 助 災 害 復 旧 事 業 債	12,941,903	2,228,000	2,150,662	1,425,342	725,320	13,744,561
7 新 産 業 都 市 等 建 設 事 業 債	12,931,140	1,403,000	1,331,375	596,013	735,362	13,738,127
8 清 掃 事 業 債	—	—	—	—	—	—
9 厚 生 福 祉 施 設 整 備 事 業 債	3,509,475	—	505,440	263,518	241,922	3,245,957
10 公 共 用 地 先 行 取 得 事 業 債	3,087,940	2,204,000	1,618,864	1,464,260	154,604	3,827,680
11 退 職 手 当 債	—	—	—	—	—	—
12 転 貸 債	—	—	—	—	—	—
13 国 の 予 算 貸 付 政 府 関 係 機 関 貸 付 債	7,136,767	259,265	884,108	800,378	83,730	6,595,654
(1) 転 貸 に よ る も の	7,136,767	259,265	884,108	800,378	83,730	6,595,654
(2) そ の 他	—	—	—	—	—	—
14 地 域 改 善 対 策 事 業 債	—	—	—	—	—	—
(1) 法 第 10 条 に よ る も の	—	—	—	—	—	—
(2) そ の 他 の も の	—	—	—	—	—	—
15 そ の 他	136,490,737	17,094,341	10,476,532	4,695,174	5,781,358	148,889,904

資料 県財政課

## 164 市町村別・税目別市町

(単位:千円)

市 町 村	総 額		普 通					
			計		市 町 村 民 税		固 定 資 産 税	
	調 定 済 額	収 入 済 額	調 定 済 額	収 入 済 額	調 定 済 額	収 入 済 額	調 定 済 額	収 入 済 額
平成元年度	80,641,919	76,025,641	76,838,168	72,515,154	39,621,197	38,337,331	32,323,756	29,469,867
2	86,206,967	80,963,364	83,081,985	78,121,515	41,217,518	39,500,906	36,231,114	33,230,212
3	90,526,767	84,853,765	87,287,282	81,911,866	43,257,867	41,380,759	38,346,864	35,111,091
徳島市	40,004,088	37,742,403	36,841,971	34,872,413	18,989,384	18,338,750	15,911,797	14,641,608
鳴門市	8,762,581	7,924,939	8,754,793	7,917,151	4,343,976	4,011,245	3,682,928	3,292,395
小松島市	4,279,719	3,888,720	4,279,719	3,888,720	1,900,699	1,786,296	2,102,419	1,848,445
阿南市	7,047,969	6,350,743	7,047,969	6,350,743	2,832,865	2,597,188	3,850,477	3,411,329
勝浦町	429,527	404,911	429,527	404,911	193,636	186,349	195,949	179,264
上勝町	112,887	105,707	112,346	105,707	51,158	48,257	49,998	46,497
佐那河内村	133,291	133,291	133,291	133,291	67,530	67,530	50,368	50,368
石井町	2,103,897	1,989,320	2,103,897	1,989,320	1,170,902	1,121,638	798,890	737,880
神山町	452,036	436,408	452,036	436,408	229,050	225,394	176,547	165,060
那賀川町	733,527	680,391	733,527	680,391	381,469	353,655	303,606	280,186
ノ浦町	867,851	820,250	867,851	820,250	479,329	453,889	325,472	304,187
鷺敷町	247,455	246,493	247,455	246,493	144,274	143,767	83,427	83,022
相生町	260,661	246,418	260,661	246,418	108,873	96,007	131,480	130,127
上那賀町	173,452	171,689	173,141	171,649	69,796	69,034	91,477	90,819
木沢村	88,726	87,994	88,726	87,994	33,380	33,380	50,377	49,645
木頭村	112,799	108,150	112,799	108,150	54,829	53,667	47,266	43,887
由岐町	171,621	160,443	171,621	160,443	88,241	81,142	64,389	61,395
日和佐町	404,034	381,703	404,034	381,703	204,580	199,452	166,045	149,563
日牟岐町	407,014	391,497	399,579	384,062	218,195	214,192	145,077	134,306
海部町	361,414	333,375	361,414	333,375	179,615	169,855	147,967	130,389
南部町	153,340	150,489	153,340	150,489	77,419	76,382	57,393	56,350
喰喰町	219,573	202,840	216,850	200,117	113,043	110,094	82,155	68,878
穴松町	2,028,640	1,963,174	2,028,640	1,963,174	870,918	856,444	1,047,801	997,207
北島町	2,430,473	2,285,023	2,375,280	2,234,477	1,242,091	1,170,160	988,246	922,370
藍板町	2,877,631	2,704,196	2,877,631	2,704,196	1,492,284	1,420,126	1,243,079	1,146,655
上野町	1,074,729	1,019,901	1,074,729	1,019,901	540,436	531,953	453,097	409,527
板野町	891,604	847,987	891,604	847,987	422,632	415,651	399,507	365,848
上吉野町	497,288	437,208	497,288	437,208	228,355	213,867	221,190	180,056
土成町	579,675	561,583	578,982	560,890	280,240	275,427	242,580	229,944
市場町	782,805	748,438	782,805	748,438	356,529	344,262	355,534	334,881
阿波町	945,515	907,907	945,515	907,907	423,211	415,810	449,270	419,911
鳴川町	2,316,242	2,239,504	2,316,242	2,239,504	1,101,108	1,078,403	982,547	931,277
山川町	513,396	500,630	513,396	500,630	257,313	253,270	216,653	208,904
山川町	775,003	727,992	775,003	727,992	383,450	362,264	322,623	297,667
美郷村	67,041	63,086	67,041	63,086	28,215	26,642	28,806	26,717
美馬町	1,525,131	1,458,713	1,524,684	1,458,266	848,860	824,270	569,479	532,415
美田町	501,051	486,356	501,051	486,356	266,016	258,161	183,302	177,614
半田町	297,464	288,012	297,464	288,012	159,160	154,948	102,915	98,235
貞光町	456,243	434,643	456,243	434,643	217,952	210,702	199,378	185,983
一宇村	84,370	81,585	84,370	81,585	33,064	32,238	43,092	41,285
穴吹町	470,452	453,497	470,452	453,497	219,373	213,444	197,223	186,737
木屋平村	67,360	66,676	67,360	66,676	41,535	41,282	19,918	19,510
三野町	334,136	319,955	334,136	319,955	186,424	182,944	121,966	111,700
三好町	348,218	339,824	348,218	339,824	169,478	165,147	146,411	142,606
池田町	1,638,724	1,542,678	1,636,487	1,540,441	867,159	834,710	644,887	584,298
山城町	271,661	265,517	271,661	265,517	152,416	148,088	83,647	82,198
井川町	319,607	314,993	319,607	314,993	144,928	140,933	150,259	149,704
井加茂町	617,809	577,928	617,809	577,928	287,400	269,174	262,784	242,554
東祖谷山村	147,995	144,061	147,995	144,061	57,811	56,216	75,099	73,505
西祖谷山村	139,042	114,524	139,042	114,524	47,266	47,060	80,067	56,183

資料 県地方課

村税徴収状況 (平成元～3年度)

税						目 的 税		旧法による税	
軽自動車税		市町村たばこ税		その他の税		調定済額	収入済額	調定済額	収入済額
調定済額	収入済額	調定済額	収入済額	調定済額	収入済額				
1,082,919	954,095	3,486,908	3,486,908	323,388	266,953	2,923,300	2,631,880	880,451	878,607
1,152,749	1,014,841	3,977,230	3,977,230	503,374	398,326	3,124,040	2,841,759	942	90
1,195,271	1,052,414	3,963,708	3,963,707	523,572	403,895	3,238,633	2,941,859	852	40
345,899	299,316	1,515,718	1,515,718	79,173	77,021	3,162,117	2,869,990	—	—
87,967	74,826	285,366	285,366	354,556	253,319	7,788	7,788	—	—
74,982	62,617	187,139	187,139	14,480	4,223	—	—	—	—
102,087	84,894	247,019	247,019	15,521	10,313	—	—	—	—
14,159	13,515	24,200	24,200	1,583	1,583	—	—	—	—
4,870	4,633	6,313	6,313	7	7	—	—	541	—
6,202	6,202	9,191	9,191	—	—	—	—	—	—
35,358	31,055	98,747	98,747	—	—	—	—	—	—
15,444	14,960	30,995	30,994	—	—	—	—	—	—
16,338	14,436	29,977	29,977	2,137	2,137	—	—	—	—
15,192	14,316	47,858	47,858	—	—	—	—	—	—
5,108	5,058	14,646	14,646	—	—	—	—	—	—
6,075	6,051	14,233	14,233	—	—	—	—	—	—
3,745	3,673	8,123	8,123	—	—	—	—	311	40
1,644	1,644	3,325	3,325	—	—	—	—	—	—
2,980	2,872	7,724	7,724	—	—	—	—	—	—
4,125	3,863	13,057	13,057	1,809	986	—	—	—	—
8,754	8,033	24,655	24,655	—	—	—	—	—	—
7,784	7,041	28,043	28,043	480	480	7,435	7,435	—	—
10,047	9,346	23,785	23,785	—	—	—	—	—	—
4,969	4,198	13,559	13,559	—	—	—	—	—	—
5,585	5,078	16,067	16,067	—	—	2,723	2,723	—	—
14,569	14,171	56,556	56,556	38,796	38,796	—	—	—	—
24,119	21,123	120,824	120,824	—	—	55,193	50,546	—	—
36,020	31,167	106,248	106,248	—	—	—	—	—	—
21,153	18,378	59,050	59,050	993	993	—	—	—	—
20,386	17,409	49,079	49,079	—	—	—	—	—	—
16,156	11,698	31,587	31,587	—	—	—	—	—	—
12,724	12,081	38,952	38,952	4,486	4,486	693	693	—	—
18,435	16,988	52,307	52,307	—	—	—	—	—	—
22,726	21,878	49,499	49,499	809	809	—	—	—	—
32,730	29,967	193,657	193,657	6,200	6,200	—	—	—	—
10,853	9,879	28,577	28,577	—	—	—	—	—	—
16,737	15,868	52,193	52,193	—	—	—	—	—	—
3,291	2,998	6,688	6,688	41	41	—	—	—	—
31,218	26,454	75,127	75,127	—	—	447	447	—	—
16,084	14,932	35,649	35,649	—	—	—	—	—	—
9,423	8,863	25,966	25,966	—	—	—	—	—	—
9,801	8,846	29,112	29,112	—	—	—	—	—	—
2,518	2,366	5,696	5,696	—	—	—	—	—	—
11,399	10,859	42,457	42,457	—	—	—	—	—	—
1,824	1,801	4,083	4,083	—	—	—	—	—	—
8,152	7,717	17,594	17,594	—	—	—	—	—	—
10,500	10,242	21,829	21,829	—	—	—	—	—	—
26,388	23,380	98,053	98,053	—	—	2,237	2,237	—	—
7,968	7,601	25,129	25,129	2,501	2,501	—	—	—	—
8,352	8,288	16,068	16,068	—	—	—	—	—	—
15,111	13,686	52,514	52,514	—	—	—	—	—	—
4,343	3,598	10,742	10,742	—	—	—	—	—	—
2,977	2,549	8,732	8,732	—	—	—	—	—	—

## 165 市町村別普通会計決算状況 (平成元～3年度)

(単位:千円)

市町村	歳入総額 (A)	歳出総額 (B)	歳入歳出 差引 (A)-(B) (C)	翌年度へ 繰り越す べき財源 (D)	実質収支 (C)-(D) (E)	単年度支 収 (F)	積立金 (G)	繰上金 償還 (H)	積立金 よりし る額 (I)	実質単 年収支 (F)+(G)+ (H)-(I) (J)
平成元年度	272,572,153	262,618,074	9,954,079	2,424,607	7,529,472	1,146,073	3,570,964	455,288	3,657,390	1,514,935
2	292,407,492	282,721,849	9,685,643	3,094,703	6,590,940	△937,367	3,496,601	125,285	3,268,332	△583,813
3	313,537,422	304,534,325	9,003,097	2,502,372	6,500,725	△74,602	3,164,465	87,237	2,503,795	673,305
徳島市	77,953,886	76,472,014	1,481,872	873,881	607,991	△126,177	624,277	-	800,000	△301,900
鳴門市	23,520,373	22,953,896	566,477	173,413	393,064	△112,929	583,000	-	400,000	70,071
小松島市	12,882,182	12,701,643	180,539	80,397	100,142	59,253	14,180	-	-	73,433
阿南市	19,586,873	19,405,341	181,532	114,329	67,203	18,340	102,000	5,899	170,000	△43,761
勝浦町	4,473,556	4,394,130	79,426	13,282	66,144	5,094	38,485	-	-	43,579
上勝町	3,127,500	3,052,337	75,163	2,620	72,543	6,885	44,662	-	-	51,547
佐那河内村	2,790,173	2,682,791	107,382	44,873	62,509	12,488	60,512	-	-	73,000
石井町	6,132,641	5,997,168	135,473	11,255	124,218	38,727	74,000	-	-	112,727
神山町	5,958,564	5,878,866	79,698	40,381	39,317	△17,417	19,000	-	-	1,583
那賀川町	4,400,479	4,244,257	156,222	19,899	136,323	△48,226	20,000	-	-	△28,226
羽ノ浦町	3,073,975	2,936,826	137,149	-	137,149	30,013	73,490	-	-	103,503
敷敷町	2,156,405	2,001,774	154,631	96,650	57,981	△603	40,000	-	73,000	△33,603
相生町	3,224,950	3,054,348	170,602	1,391	169,211	67,259	7,723	-	-	74,982
上那賀町	2,974,486	2,878,514	95,972	3,122	92,850	4,361	30,891	-	100,000	△64,748
木戸村	1,911,102	1,809,452	101,650	19,000	82,650	△13,771	25,000	-	34,834	△23,605
沢頭村	2,375,519	2,315,830	59,689	8,440	51,249	△16,412	30,000	-	-	13,588
由岐町	2,178,370	1,932,277	246,093	106,645	139,448	48,608	12,448	38,762	-	99,818
日和佐町	2,867,781	2,775,305	92,476	30,956	61,520	△17,952	14,500	-	-	△3,452
牟岐町	3,158,155	2,953,406	204,749	42,402	162,347	△14,758	-	-	11,000	△25,758
海部町	3,396,827	3,238,372	158,455	7,691	150,764	24,622	6,595	-	-	31,217
南部町	1,989,927	1,900,149	89,778	-	89,778	△4,761	68,192	-	60,000	3,431
穴喰町	3,188,232	3,036,151	152,081	42,900	109,181	40,034	55,910	-	69,031	26,913
松茂町	4,409,608	4,316,343	93,265	9,991	83,274	△33,818	-	-	-	△33,818
北島町	4,515,583	4,361,058	154,525	56,674	97,851	△31,578	16,400	-	-	△15,178
藍住町	7,818,182	7,453,873	364,309	162,287	202,022	△26,406	30,000	38,986	54,000	△11,420
野野町	5,193,247	5,060,484	132,763	49,800	82,963	△36,677	18,700	-	-	△17,977
上板町	5,695,407	5,342,385	353,022	59,390	293,632	110,368	16,677	-	-	127,045
吉野町	3,583,756	3,436,597	147,159	30	147,129	33,572	22,252	3,077	-	58,901
土成町	3,521,842	3,416,848	104,994	-	104,994	24,119	86,811	-	270,000	△159,070
市場町	4,733,788	4,592,131	141,657	-	141,657	5,695	47,586	-	-	53,281
阿波町	4,861,534	4,707,157	154,377	1,380	152,997	△47,477	204,880	-	-	157,403
鳴島町	7,172,189	6,879,493	292,696	125,808	166,888	△96,216	25,000	-	207,942	△279,158
川島町	2,663,896	2,513,340	150,556	56,599	93,957	△14,508	39,557	513	-	25,562
山川町	4,126,003	4,011,192	114,811	-	114,811	△15,600	163,466	-	120,000	27,866
美郷村	1,960,329	1,884,817	75,512	-	75,512	3,651	10,000	-	-	13,651
美勝町	6,899,208	6,643,141	256,067	11,789	244,278	12,716	73,000	-	-	85,716
美馬町	4,237,598	4,155,473	82,125	66	82,059	6,254	7,525	-	-	13,779
美半町	3,279,934	3,183,108	96,826	751	96,075	8,246	34,924	-	20,000	23,170
真光町	3,226,638	3,131,744	94,894	11,016	83,878	14,613	12,000	-	-	26,613
一宇村	2,184,167	2,132,952	51,215	2,771	48,444	△13,319	7,401	-	13,988	△19,906
穴吹町	4,844,219	4,720,818	123,401	7,302	116,099	△951	29,957	-	-	29,006
木屋平村	2,068,173	1,995,358	72,815	23,556	49,259	△18,728	9,104	-	-	△9,624
三野町	3,305,578	3,142,927	162,651	-	162,651	12,710	6,600	-	-	19,310
三好町	3,892,625	3,812,978	79,647	-	79,647	△34,207	81,552	-	-	47,345
池田町	7,010,426	6,749,800	260,626	329	260,297	10,783	39,594	-	-	50,377
山城町	5,060,188	4,862,900	197,288	111,567	85,721	2,320	21,055	-	-	23,375
井川町	3,601,106	3,493,215	107,891	7,042	100,849	△36,656	132,403	-	100,000	△4,253
三加茂町	4,309,560	4,096,612	212,948	559	212,389	91,634	55,029	-	-	146,663
東祖谷山村	3,212,630	3,149,388	63,242	1,124	62,118	△8,779	15,335	-	-	6,556
西祖谷山村	2,828,052	2,673,346	154,706	69,014	85,692	20,959	12,792	-	-	33,751

資料 県地方課

# 17 經濟計算

## 166 県民経済計算

## (1) 経済活動別県内総生産(名目) (昭和62~平成3年度)

(単位:百万円)

区 分	実 額					3年度 構成比 (%)	対前年 度増加 率(%)
	昭和62年度	63	平成元年度	2	3		
1 産 業	1,631,191	1,764,729	1,890,401	2,024,357	2,093,646	89.9	3.4
(1) 農 林 水 産 業	107,491	109,823	113,029	115,741	118,512	5.1	2.4
① 農 業	73,534	72,351	75,340	78,633	81,851	3.5	4.1
② 林 業	11,998	14,111	13,164	12,617	12,023	0.5	△ 4.7
③ 水 産 業	21,959	23,360	24,526	24,491	24,639	1.1	0.6
(2) 鉱 業	1,890	1,657	1,855	1,835	2,114	0.1	15.2
(3) 製 造 業	437,475	491,396	551,174	575,594	580,656	24.9	0.9
(4) 建 設 業	172,528	193,261	202,514	237,209	248,863	10.7	4.9
(5) 電気・ガス・水道業	62,965	64,076	68,175	74,454	79,140	3.4	6.3
(6) 卸売・小売業	218,189	227,986	235,792	255,248	260,527	11.2	2.1
(7) 金融・保険業	81,252	92,111	92,544	96,323	95,787	4.1	△ 0.6
(8) 不動産業	155,048	167,215	179,482	189,957	201,057	8.6	5.8
(9) 運輸・通信業	119,920	123,447	128,804	137,014	142,285	6.1	3.8
(10) サービス業	274,433	293,758	317,031	340,980	364,705	15.7	7.0
2 政府サービス生産者	234,376	241,101	255,458	270,316	281,929	12.1	4.3
(1) 電気・ガス・水道業	4,002	4,224	4,526	4,879	5,380	0.2	10.3
(2) サービス業	110,662	114,350	120,207	128,187	134,192	5.8	4.7
(3) 公務	119,711	122,526	130,726	137,251	142,358	6.1	3.7
3 対家計民間非営利 サービス生産者	38,073	39,627	43,098	45,008	48,819	2.1	8.5
(1) サービス業	38,073	39,627	43,098	45,008	48,819	2.1	8.5
4 小 計	1,903,639	2,045,457	2,188,957	2,339,681	2,424,394	104.1	3.6
5 輸 入 税	177	222	513	419	467	0.0	11.4
(控除)その他	—	—	7,289	8,672	7,786	0.3	△10.2
(控除)帰属利子	68,613	76,517	79,819	92,134	87,147	3.7	△ 5.4
合 計	1,835,203	1,969,163	2,102,362	2,239,294	2,329,927	100.0	4.0

資料 県統計課平成3年度「県民経済計算年報」

## (2) 1人当たり県民所得(昭和62~平成3年度)

(単位:千円)

区 分	昭和62年度	63	平成元年度	2	3
1 人 当 た り 県 民 所 得	2,005	2,138	2,294	2,447	2,531

資料 県統計課平成3年度「県民経済計算年報」

# 主要系列表

## (3) 県民所得(分配) (昭和62~平成3年度)

(単位：百万円)

区 分	実 額					3年度 構成比 (%)	対前年 度増加 率(%)
	昭 和 62 年 度	63	平 成 元 年 度	2	3		
1 雇 用 者 所 得	1,058,263	1,095,667	1,142,080	1,229,518	1,295,900	61.6	5.4
(1) 賃 金 ・ 俸 給	910,397	943,622	976,626	1,053,854	1,110,041	52.8	5.3
(2) 社会 保 障 雇 主 負 担	80,590	86,010	94,678	104,734	110,189	5.2	5.2
(3) そ の 他 の 雇 主 負 担	67,276	66,036	70,775	70,930	75,670	3.6	6.7
2 財 産 所 得	167,824	177,922	206,607	269,246	281,466	13.4	4.5
a 受 取	278,491	291,359	322,634	396,269	419,173	19.9	5.8
b 支 払	110,667	113,438	116,028	127,022	137,707	6.6	8.4
(1) 一 般 政 府	△38,185	△35,783	△35,486	△34,194	△36,264	△ 1.7	△ 6.1
a 受 取	57,353	60,756	60,992	68,316	74,970	3.6	9.7
b 支 払	95,538	96,539	96,477	102,509	111,234	5.3	8.5
(2) 対家計民間非営利団体	805	282	732	1,907	970	0.0	△49.1
a 受 取	7,522	7,194	8,201	11,534	11,878	0.6	3.0
b 支 払	6,717	6,912	7,469	9,626	10,908	0.5	13.3
(3) 家 計	205,204	213,422	241,361	301,533	316,759	15.1	5.0
① 利 子	173,014	178,141	204,471	261,723	276,181	13.1	5.5
a 受 取	181,427	188,128	216,552	276,609	291,747	13.9	5.5
b 支 払	8,413	9,987	12,081	14,886	15,565	0.7	4.6
② 配 当 (受 取)	20,991	23,985	25,855	28,401	29,499	1.4	3.9
③ 賃 貸 料 (受 取)	11,198	11,296	11,035	11,409	11,079	0.5	△ 2.9
3 企 業 所 得	448,355	510,226	562,158	535,952	524,745	25.0	△ 2.1
(1) 民間法人企業(配当控除後)	98,912	126,356	130,565	130,111	124,315	5.9	△ 4.5
(2) 公 的 企 業	9,068	11,004	13,749	22,141	20,220	1.0	△ 8.7
(3) 個 人 企 業	340,376	372,866	417,844	383,699	380,210	18.1	△ 0.9
a 農 林 水 産 業	90,357	86,061	98,704	94,850	99,762	4.7	5.2
b そ の 他 の 産 業	196,899	231,165	261,446	233,760	220,610	10.5	△ 5.6
c 持 家	53,120	55,640	57,695	55,089	59,838	2.8	8.6
4 県民所得(1+2+3)	1,674,441	1,783,815	1,910,844	2,034,716	2,102,111	100.0	3.3
(参考) 民間法人企業所得 (配当控除前)	112,055	143,733	156,610	141,190	133,958	6.4	△ 5.1

資料 県統計課平成3年度「県民経済計算年報」

## 166 県民経済計算

## (4) 県民総支出(名目) (昭和62~平成3年度)

(単位:百万円)

区 分	実 額					3年度 構成比 (%)	対前年 度増加 率(%)
	昭 和 62 年 度	63	平 成 元 年 度	2	3		
1 民間最終消費支出	1,113,685	1,156,980	1,213,025	1,262,826	1,318,638	52.1	4.4
(1) 家計最終消費支出	1,099,930	1,141,927	1,198,294	1,247,291	1,300,488	51.3	4.3
a 飲食費	291,209	304,691	321,836	336,680	354,337	14.0	5.2
b 被服費	84,387	88,803	91,265	94,758	96,542	3.8	1.9
c 光熱費	31,246	31,751	32,249	35,020	36,316	1.4	3.7
d 住居費	210,613	214,300	230,170	241,258	252,061	10.0	4.5
(a) 家賃	147,835	157,500	171,174	178,952	191,885	7.6	7.2
(b) その他	62,778	56,800	58,995	62,306	60,176	2.4	△ 3.4
e 雑費	482,474	502,381	522,775	539,575	561,232	22.2	4.0
(2) 対家計民間非営利 団体最終消費支出	13,755	15,054	14,731	15,535	18,150	0.7	16.8
2 一般政府最終消費支出	259,065	269,446	288,083	306,056	322,072	12.7	5.2
(1) 国出先機関	43,901	44,354	47,678	47,044	50,065	2.0	6.4
(2) 都道府県	123,189	129,302	137,382	148,026	153,256	6.0	3.5
(3) 市町村	91,975	95,789	103,023	110,986	118,750	4.7	7.0
3 県内総資本形成	540,458	601,244	650,970	721,539	703,402	27.8	△ 2.5
(1) 総固定資本形成	533,050	585,223	640,094	706,579	688,914	27.2	△ 2.5
a 民間	350,107	395,462	437,769	491,149	449,679	17.8	△ 8.4
(a) 住宅	106,058	107,577	114,997	123,454	100,835	4.0	△ 18.3
(b) 企業設備	244,049	287,885	322,772	367,695	348,844	13.8	△ 5.1
b 公的	182,944	189,761	202,325	215,430	239,235	9.4	11.1
(a) 住宅	6,874	4,959	4,960	5,343	7,410	0.3	38.7
(b) 企業設備	9,960	5,686	7,978	11,940	23,905	0.9	100.2
(c) 一般政府	166,109	179,116	189,387	198,147	207,920	8.2	4.9
(2) 在庫品増加	7,408	16,022	10,876	14,960	14,488	0.6	△ 3.2
a 民間企業	8,193	17,804	11,548	15,195	15,180	0.6	△ 0.1
b 公的企業	△ 785	△ 1,783	△ 672	△ 234	△ 692	0.0	△ 195.0
4 財貨・サービスの移出	1,236,070	1,357,256	1,484,779	1,517,564	1,560,810	61.6	2.8
5 (控除)財貨・サービスの移入	1,302,249	1,438,763	1,510,264	1,582,582	1,595,069	63.0	0.8
6 統計上の不突合	△ 11,826	22,999	△ 24,231	13,892	20,074	0.8	44.5
7 県内総支出(市場価格)	1,835,203	1,969,163	2,102,362	2,239,294	2,329,927	92.0	4.0
8 県外からの要素所得(純)	137,810	139,783	168,090	188,181	203,325	8.0	8.0
9 県民総支出(市場価格)	1,973,013	2,108,945	2,270,452	2,427,475	2,533,252	100.0	4.4

資料 県統計課平成3年度「県民経済計算年報」



主要系列表(続き)

(5) 県民総支出(実質) (昭和62~平成3年度)

(単位:百万円)

区 分	実 額					3 年度 構成比 (%)	対前年 度増加 率(%)
	昭 和 62 年度	63	平 成 元 年 度	2	3		
1 民間最終消費支出	1,103,961	1,135,634	1,165,904	1,181,846	1,202,529	52.1	1.8
(1) 家計最終消費支出	1,090,773	1,121,618	1,152,798	1,168,591	1,187,290	51.4	1.6
a 飲食費	292,378	301,078	311,253	310,877	312,191	13.5	0.4
b 被服費	77,776	80,877	81,487	79,495	76,926	3.3	△ 3.2
c 光熱費	35,507	37,092	37,718	40,392	41,128	1.8	1.8
d 住居費	212,098	213,873	225,878	233,551	241,207	10.4	3.3
(a) 家賃	148,878	157,186	167,983	173,235	183,622	7.9	6.0
(b) その他	63,220	56,687	57,895	60,315	57,585	2.5	△ 4.5
e 雑費	473,014	488,698	496,462	504,276	515,838	22.3	2.3
(2) 対家計民間非営利 団体最終消費支出	13,188	14,017	13,106	13,255	15,239	0.7	15.0
2 一般政府最終消費支出	252,009	257,596	263,571	266,832	268,841	11.6	0.8
(1) 国出先機関	42,705	42,403	43,621	41,015	41,791	1.8	1.9
(2) 都道府県	119,834	123,616	125,692	129,055	127,927	5.5	△ 0.9
(3) 市町村	89,469	91,577	94,257	96,762	99,124	4.3	2.4
3 県内総資本形成	550,621	612,452	645,501	699,248	672,827	29.1	△ 3.8
(1) 総固定資本形成	542,462	594,966	633,842	683,389	657,408	28.5	△ 3.8
a 民間	356,710	404,210	443,546	487,835	444,877	19.3	△ 8.8
(a) 住宅	104,594	104,953	106,974	110,326	87,454	3.8	△ 20.7
(b) 企業設備	252,116	299,256	336,571	377,510	357,423	15.5	△ 5.3
b 公的	185,752	190,756	190,296	195,554	212,531	9.2	8.7
(a) 住宅	6,840	4,862	4,563	4,740	6,393	0.3	34.9
(b) 企業設備	10,102	5,697	7,738	11,170	21,811	0.9	95.3
(c) 一般政府	168,810	180,197	177,995	179,644	184,326	8.0	2.6
(2) 在庫品増加	8,159	17,486	11,660	15,859	15,420	0.7	△ 2.8
a 民間企業	9,043	19,717	12,539	16,164	16,375	0.7	1.3
b 公的企業	△ 884	△ 2,231	△ 879	△ 306	△ 955	0.0	△ 212.5
4 財貨・サービスの移出	1,417,512	1,567,270	1,657,120	1,667,652	1,726,560	74.7	3.5
5 (控除)財貨・サービスの移入	1,493,405	1,661,389	1,685,562	1,739,101	1,764,457	76.4	1.5
6 統計上の不突合	△ 11,721	22,592	△ 23,321	12,959	18,299	0.8	41.2
7 県内総支出(市場価格)	1,818,977	1,934,156	2,023,211	2,089,436	2,124,600	92.0	1.7
8 県外からの要素所得(純)	136,581	137,311	161,780	175,542	185,346	8.0	5.6
9 県民総支出(市場価格)	1,955,558	2,071,467	2,184,992	2,264,977	2,309,946	100.0	2.0

資料 県統計課平成3年度「県民経済計算年報」

# 167 市 町 村

## (1) 市 町 村 内 總

(單位：百万円)

区 分									
	農 業	林 業	水 産 業	鉱 業	製 造 業	建 設 業	電 氣・ ガ ス・ 水 道 業	卸 売・ 小 売 業	金 融・ 保 險 業
市町村									
県 計	74,356	12,774	22,467	1,127	594,872	225,630	77,449	255,248	97,363
徳島市	12,027	818	5,245	62	216,738	85,542	17,827	143,343	55,994
鳴門市	7,612	113	5,126	114	121,521	17,286	4,783	14,569	5,917
小松島市	2,312	33	2,168	0	33,517	8,599	2,511	9,900	3,555
阿南市	6,904	723	3,175	254	43,063	13,836	28,896	13,953	6,125
勝浦町	2,381	213	82	198	3,616	1,664	432	808	535
上勝町	432	437	84	0	294	632	33	296	115
佐那河内村	1,437	270	8	0	261	1,136	58	177	121
石井町	4,285	3	22	9	14,165	5,801	1,058	4,891	1,459
神山町	1,608	705	11	1	1,912	1,789	163	614	469
那賀川町	555	78	734	0	3,733	2,235	287	714	449
羽ノ浦町	428	6	179	0	2,417	1,586	332	2,742	1,065
鷺敷町	290	102	15	23	3,898	943	98	451	416
相生町	488	367	19	0	1,346	1,155	413	498	172
上那賀町	216	1,140	19	1	526	840	2,722	245	174
木沢村	65	459	20	20	322	831	751	116	49
木頭岐村	176	760	21	56	354	517	39	171	100
由岐町	184	65	1,247	0	244	841	155	471	203
日和佐町	244	297	528	7	1,831	1,200	221	998	346
牟岐町	160	188	904	0	1,394	1,439	376	1,357	470
海南部町	447	601	250	0	1,041	1,976	182	1,572	515
海穴町	272	47	497	0	764	706	71	551	205
喰茂町	379	211	734	0	475	964	175	532	200
松北島町	1,317	1	296	0	10,560	8,465	953	4,065	687
北島町	722	11	71	0	18,024	5,125	1,304	4,682	1,492
藍住町	3,669	1	54	0	35,181	6,267	1,577	5,634	1,562
板上町	3,157	32	57	65	2,414	3,297	647	1,730	631
上吉野町	2,767	44	393	5	3,992	4,707	370	1,647	582
土成町	1,537	13	21	12	1,908	1,388	387	1,291	312
土成町	2,729	81	157	9	3,037	1,679	279	878	416
市場町	2,629	147	2	102	4,048	3,147	567	2,065	683
阿波町	2,278	94	2	60	6,914	3,948	475	1,476	551
鴨島町	1,928	41	133	1	8,923	5,204	1,154	7,579	2,756
山川町	566	14	0	13	6,237	2,716	446	654	329
山川町	564	67	79	25	3,549	2,599	429	2,148	505
美郷村	298	210	1	0	137	658	43	98	42
美勝町	1,356	193	7	41	11,773	4,028	1,013	5,660	2,256
美半町	1,229	102	7	0	2,956	2,536	316	1,662	347
馬田町	322	105	7	0	1,609	940	201	655	247
貞光町	401	77	7	4	3,966	1,381	327	1,542	931
一宇村	140	173	7	0	190	277	151	61	46
穴吹町	438	174	7	32	784	2,099	375	1,245	430
木屋平村	145	237	8	0	212	345	21	75	66
三野町	570	200	7	0	1,649	1,434	155	678	277
三好町	589	261	12	0	2,781	1,483	207	756	221
池田町	560	644	12	0	5,610	4,169	1,627	6,156	2,274
山城町	370	740	6	0	1,162	1,254	145	578	187
井川町	209	229	7	0	986	1,338	1,539	900	201
三加茂町	780	346	9	13	2,044	2,730	506	2,134	573
東祖谷山村	87	635	5	0	596	363	246	109	61
西祖谷山村	97	266	5	0	198	535	406	121	44

資料 県統計課「平成2年度市町村民所得推計結果」

# 民 所 得

## 生 産 (名目) (平成2年度)

不動産業	運 輸 ・ 通 信 業	サービス業	政 府 サ ー ビ ス 生 産 者	対家計民間 非営利サ- ビス生産者	小 計	(控 除) 帰 属 利 子	総 生 産
193,472	139,404	331,216	270,275	44,683	2,340,335	100,583	2,239,752
71,182	50,278	171,363	122,019	15,824	968,261	41,613	926,648
14,907	9,847	25,798	19,200	5,837	252,630	10,858	241,772
9,073	7,071	14,681	13,172	4,933	111,525	4,793	106,732
12,927	19,191	19,975	13,888	3,079	185,989	7,993	177,996
1,422	727	1,088	1,964	211	15,341	659	14,682
491	228	227	901	20	4,190	180	4,010
612	457	337	610	48	5,532	238	5,294
5,331	1,681	5,222	4,596	658	49,181	2,114	47,067
1,877	864	1,821	2,312	178	14,324	616	13,708
2,061	1,956	849	1,686	153	15,490	666	14,824
2,295	625	4,008	1,825	2,621	20,129	865	19,264
729	209	473	1,047	57	8,751	376	8,375
786	499	597	889	57	7,286	313	6,973
522	233	418	1,431	36	8,523	366	8,157
218	78	227	465	12	3,633	156	3,477
411	272	321	677	44	3,919	168	3,751
836	821	556	1,221	117	6,961	299	6,662
1,305	787	1,961	3,781	367	13,873	596	13,277
1,422	1,320	1,821	1,597	161	12,609	542	12,067
1,339	399	1,526	1,777	129	11,754	505	11,249
629	402	616	652	105	5,517	237	5,280
836	320	922	917	89	6,754	290	6,464
2,637	9,178	4,275	6,848	802	50,084	2,153	47,931
4,455	6,154	4,090	2,795	355	49,280	2,118	47,162
5,523	1,881	6,390	3,346	113	71,198	3,060	68,138
2,820	882	2,173	4,986	358	23,249	999	22,250
2,566	1,125	3,532	1,874	308	23,912	1,028	22,884
1,866	574	2,086	1,799	81	13,275	571	12,704
1,754	804	1,324	1,606	182	14,935	642	14,293
2,963	830	2,035	2,278	1,154	22,650	973	21,677
2,805	1,395	4,012	2,305	149	26,464	1,137	25,327
5,762	3,361	10,413	5,987	2,748	55,990	2,406	53,584
1,662	524	2,393	2,962	460	18,976	816	18,160
2,651	1,136	2,300	1,796	154	18,002	774	17,228
350	115	192	792	81	3,017	130	2,887
4,227	2,092	6,166	4,859	415	44,086	1,895	42,191
2,078	1,189	2,242	2,247	105	17,016	731	16,285
1,343	710	1,069	2,720	73	10,001	430	9,571
1,405	917	1,694	2,317	234	15,203	653	14,550
397	135	171	1,013	20	2,781	120	2,661
1,840	1,018	3,567	2,290	141	14,440	621	13,819
296	127	182	728	69	2,511	108	2,403
1,024	379	950	1,669	81	9,073	390	8,683
1,422	383	1,219	1,276	206	10,816	465	10,351
4,859	3,321	7,460	8,023	907	45,622	1,961	43,661
1,132	575	1,083	1,578	93	8,903	383	8,520
1,151	926	1,086	1,683	202	10,457	449	10,008
2,242	937	3,617	1,833	355	18,119	779	17,340
593	181	327	1,091	65	4,359	187	4,172
438	290	361	947	36	3,744	161	3,583

## 167 市町村民所得(続き)

### (2) 市町村民所得(分配) (平成2年度)

(単位:百万円)

区分 市町村	総額	雇用者 所得	財産所得			企業所得			
			受取	支払	民間法人企業	公的企業	個人企業	小計	
県計	2,036,277	1,222,762	271,640	398,016	126,376	123,603	22,133	396,140	541,876
徳島市	721,419	440,901	88,627	130,768	42,141	66,440	9,306	116,145	191,891
鳴門市	178,161	108,828	23,396	33,688	10,292	13,418	3,102	29,417	45,937
小松島市	102,638	64,929	13,391	19,656	6,265	5,183	1,024	18,111	24,318
阿南市	140,006	82,874	18,396	27,005	8,609	8,781	355	29,600	38,736
勝浦町	15,460	8,413	2,340	3,373	1,033	355	241	4,111	4,707
上勝町	5,255	2,297	777	1,237	460	52	71	2,058	2,181
佐那河内村	6,834	3,431	1,259	1,714	455	53	42	2,049	2,144
石井町	60,731	38,081	8,487	12,175	3,688	2,056	380	11,727	14,163
神山町	19,940	9,453	3,177	4,592	1,415	272	251	6,787	7,310
那賀川町	22,141	13,473	3,141	4,624	1,483	458	180	4,889	5,527
那賀町	27,875	18,369	3,854	5,581	1,727	398	173	5,081	5,652
敷賀町	7,965	4,218	1,123	1,641	518	486	72	2,066	2,624
相生町	8,094	4,479	1,188	1,759	571	148	180	2,099	2,427
上那賀町	5,665	2,931	743	1,190	447	83	669	1,239	1,991
木木沢村	2,207	1,268	324	539	215	58	8	549	615
由岐村	4,149	2,233	651	997	346	106	61	1,098	1,265
日和佐町	8,827	4,470	1,447	2,071	624	58	111	2,741	2,910
牟岐町	14,294	7,507	2,197	3,123	926	321	128	4,141	4,590
海部町	14,867	7,583	2,159	3,210	1,051	458	128	4,539	5,125
南部町	12,537	6,159	1,925	2,797	872	348	132	3,973	4,453
海部町	6,308	2,970	1,017	1,466	449	82	92	2,147	2,321
安喰町	8,391	4,098	1,349	1,947	598	113	35	2,796	2,944
松茂町	34,151	22,401	4,409	6,474	2,065	2,107	304	4,930	7,341
北島町	53,943	36,966	6,908	10,148	3,240	2,795	353	6,921	10,069
藍住町	66,259	42,916	8,861	12,968	4,107	3,853	484	10,145	14,482
板上町	28,614	17,432	4,242	6,213	1,971	652	180	6,108	6,940
上吉野町	27,513	16,267	4,084	5,866	1,782	599	175	6,388	7,162
土成町	16,120	8,824	2,397	3,609	1,212	277	89	4,533	4,899
市場町	17,644	9,615	2,865	3,907	1,042	436	123	4,605	5,164
阿波町	26,016	14,763	3,839	5,645	1,806	450	161	6,803	7,414
鴨島町	31,380	18,026	4,624	6,578	1,954	650	202	7,878	8,730
川島町	60,973	37,617	8,278	12,085	3,807	2,401	451	12,226	15,078
山川町	18,251	11,199	2,547	3,704	1,157	377	200	3,928	4,505
美郷村	26,861	16,438	3,801	5,541	1,740	518	166	5,938	6,622
美脇町	3,777	1,915	615	923	308	44	56	1,147	1,247
美半町	42,731	23,731	5,999	8,657	2,658	3,039	511	9,451	13,001
馬田町	18,125	9,953	2,578	3,809	1,231	565	142	4,887	5,594
貞光町	12,382	6,608	1,888	2,753	865	151	126	3,609	3,886
一戸村	14,036	7,645	2,082	3,016	934	471	143	3,695	4,309
穴吹町	3,985	1,463	612	932	320	37	60	1,813	1,910
木屋平村	17,399	9,669	2,664	3,947	1,283	282	139	4,645	5,066
三野町	3,118	1,520	454	762	308	65	47	1,032	1,144
三好町	10,800	6,023	1,582	2,396	814	159	89	2,947	3,195
池田町	12,739	7,337	1,891	2,791	900	207	139	3,165	3,511
山城町	44,085	26,880	5,898	8,631	2,733	2,557	506	8,244	11,307
井川町	12,321	6,471	1,932	2,890	958	210	128	3,580	3,918
三加茂町	11,078	6,707	1,544	2,381	837	340	123	2,364	2,827
東祖谷山村	19,680	10,663	2,895	4,247	1,352	397	189	5,536	6,122
西祖谷山村	4,587	2,672	620	1,061	441	155	2	1,138	1,295
西祖谷山村	3,946	2,076	563	929	366	82	104	1,121	1,307

資料 県統計課「平成2年度市町村民所得推計結果」

# 18 社 会 保 障

## 168 生活保護法による

(単位：金額・千円)

年 度	総 数			生活扶助		住宅扶助		教育扶助	
	被保護世帯	被保護実人員	保護費	人員	扶助費	人員	扶助費	人員	扶助費
昭和63年度	8,064	13,690	1,299,541	11,927	397,622	7,612	53,731	1,809	12,583
平成元	7,740	12,778	1,284,139	11,033	379,380	7,108	53,463	1,533	10,769
2	7,304	11,689	1,229,988	10,050	359,257	6,471	51,011	1,311	9,226
3	7,018	10,897	1,218,313	9,363	355,245	6,056	50,156	1,116	8,000
4	6,771	10,291	1,200,759	8,824	354,735	5,761	50,779	972	7,149

資料 県社会福祉課

## 169 生活福祉資金

(単位：金額・千円)

年 度	総 数		更生資金		身体障害者更生資金		生活資金	
	件 数	金 額	件 数	金 額	件 数	金 額	件 数	金 額
昭和63年度	245	279,769	69	89,132	36	59,380	2	347
平成元	267	324,494	59	89,510	29	55,150	3	2,538
2	267	375,754	46	78,230	24	42,109	1	290
3	271	387,260	52	83,817	35	77,101	2	1,884
4	247	327,717	36	57,291	27	60,099	4	2,940

資料 県社会福祉協議会

## 170 母子福祉資金

(単位：金額・千円)

年 度	総 数		事業開始資金		事業継続資金		修学資金		技能習得資金		修業資金	
	件数	金 額	件数	金 額	件数	金 額	件数	金 額	件数	金 額	件数	金 額
昭和63年度	374	123,932	14	27,000	15	13,250	248	57,364.0	3	695	21	4,932
平成元	376	133,349	17	30,900	16	14,000	242	61,758	3	828	16	4,404
2	352	119,996.7	10	20,800	11	9,750	237	66,158.1	7	2,080	15	4,196
3	321	131,295.69	12	25,280	6	6,350	223	70,430	2	516	14	4,072
4	362	147,226.94	13	27,310	8	9,140	233	74,662.38	2	700	16	5,196

資料 県社会福祉課

## 171 寡婦福祉資金

(単位：金額・千円)

年 度	総 数		事業開始資金		事業継続資金		修学資金		技能習得資金		修業資金	
	件数	金 額	件数	金 額	件数	金 額	件数	金 額	件数	金 額	件数	金 額
昭和63年度	34	24,148	—	—	7	6,700	13	4,308	—	—	—	—
平成元	37	30,298	4	6,600	4	4,050	11	3,820	—	—	2	408
2	34	26,735	3	6,300	8	8,100	9	3,165	—	—	1	240
3	29	27,132	3	5,660	5	5,270	6	2,322	—	—	—	—
4	35	39,480	3	4,900	7	7,590	4	1,716	—	—	1	264

資料 県社会福祉課

### 保護状況 (昭和63～平成4年度)

医療扶助			出産扶助		生業扶助		葬祭扶助		施設事務費	
人員		扶助費	人員	扶助費	人員	扶助費	人員	扶助費		
計	入院									入院外
10,095	2,069	8,025	814,172	2	251	9	229	16	1,746	19,207
9,613	2,038	7,575	818,571	1	166	11	260	16	1,812	19,718
9,026	1,904	7,122	787,055	1	164	8	255	15	1,838	21,183
8,620	1,847	6,773	779,773	1	215	7	191	13	1,502	23,232
8,226	1,771	6,455	762,456	1	148	5	197	14	1,856	23,441

### 貸付状況 (昭和63～平成4年度)

福祉資金		住宅資金		修学資金		療養資金		災害援護資金	
件数	金額	件数	金額	件数	金額	件数	金額	件数	金額
1	170	83	97,456	47	30,566	5	1,218	2	1,500
20	27,730	69	95,912	80	50,770	5	1,184	2	1,700
36	57,313	96	148,800	61	48,772	3	240	—	—
35	49,037	66	103,046	77	69,645	2	730	2	2,000
23	35,169	63	97,500	88	72,371	5	847	1	1,500

### 貸付状況 (昭和63～平成4年度)

就職支度資金		療養資金		生活資金		住宅資金		転宅資金		就学支度資金		結婚資金		児童扶養資金	
件数	金額	件数	金額	件数	金額	件数	金額	件数	金額	件数	金額	件数	金額	件数	金額
4	300	2	410	1	246	18	16,550	1	130	47	3,055	—	—	—	—
4	320	—	—	—	—	16	16,400	3	410	58	4,271	—	—	1	58
4	320	—	—	1	1,056	12	11,135	1	180	50	3,634.8	2	500	2	186.8
1	85	—	—	3	2,289	13	13,432	1	210	45	8,595	—	—	1	36.69
6	645	—	—	3	2,912	6	7,650	3	630	66	17,161.6	4	1,070	2	149.96

### 貸付状況 (昭和63～平成4年度)

就職支度資金		療養資金		生活資金		住宅資金		転宅資金		就学支度資金		結婚資金	
件数	金額	件数	金額	件数	金額	件数	金額	件数	金額	件数	金額	件数	金額
—	—	—	—	—	—	12	13,000	—	—	2	140	—	—
—	—	—	—	—	—	13	14,670	—	—	—	—	3	750
—	—	—	—	—	—	9	8,100	—	—	1	80	3	750
—	—	—	—	—	—	12	13,100	—	—	—	—	3	780
—	—	—	—	—	—	17	24,200	—	—	—	—	3	810

## 172 児童相談通告別

(単位：人)

年 度	総 数	児童委員	福 務 社 所	警 察 等	保 健 所 関 医 療 機 関	家 庭 裁 判 所
昭和63年度	2,196	3	200	45	246	12
平成元	2,224	3	454	28	226	10
2	2,122	1	377	36	262	3
3	2,247	3	456	40	234	7
4	2,203	—	396	42	251	5

資料 県児童相談所

## 173 相談・年齢・男女別

(単位：人)

年 齢	男														
	総 数	養 護 相 談	保 健 相 談	肢 体 不 自 由 相 談	視 障 害 相 談 ・ 言 語 相 談	重 障 害 心 身 相 談	精 神 薄 弱 相 談	自 閉 症 相 談	教 護 相 談	触 法 行 為 等 相 談	不 登 校 相 談	性 行 相 談	適 性 相 談	し っ け 相 談	そ の 他 の 相 談
平成2年度	1,442	79	5	66	223	29	537	341	28	29	36	38	14	17	—
3	1,501	77	4	68	210	54	547	353	16	36	39	60	15	22	—
4	1,446	112	3	44	185	42	566	305	19	32	43	52	30	13	0
0～5歳	609	55	1	14	169	3	196	136	—	—	—	15	10	10	—
6～11	380	27	—	12	8	10	163	107	2	2	13	18	15	3	—
12～14	192	9	—	1	5	10	64	22	14	26	22	14	5	—	—
15～17	156	7	—	3	1	4	94	30	3	3	6	5	—	—	—
18歳以上	109	14	2	14	2	15	49	10	—	1	2	—	—	—	—

資料 県児童相談所

## 174 児童相談別処理状況 (平成2～4年度)

(単位：人)

相 談 別	処 理 件 数													未 処 理 件 数
	総 数	訓 戒 ・ 誓 約	児 童 の 福 祉 指 導	福 祉 事 務 所 へ 送 致 ・ 通 知	児 童 委 員 の 指 導	里 親 託 者 委 託 保 護 託	児 童 福 祉 施 設 入 所	社 会 福 祉 施 設 通 園	国 委 立 療 養 所 託	他 の 機 関 へ 紹 介	面 接 指 導	指 導 助 言 指 導	そ の 他	
平成2年度	2,081	—	7	—	—	1	110	28	5	1	297	1,549	83	108
3	2,250	—	20	—	—	1	154	27	8	1	283	1,670	86	105
4	2,189	—	13	—	—	5	212	28	4	—	286	1,565	76	119
養 護 相 談	197	—	4	—	—	5	118	—	—	—	24	16	30	12
保 健 相 談	7	—	—	—	—	—	—	—	—	—	—	7	—	—
肢 体 不 自 由 相 談	94	—	—	—	—	—	16	1	1	—	4	56	16	3
視 聴 ・ 言 語 障 害 相 談	248	—	—	—	—	—	2	—	—	—	44	198	4	—
重 症 心 身 障 害 相 談	77	—	—	—	—	—	41	—	3	—	1	32	—	—
精 神 薄 弱 相 談	909	—	1	—	—	—	11	22	—	—	59	803	13	25
自 閉 症 相 談	381	—	—	—	—	—	3	5	—	—	57	311	5	8
教 護 相 談	34	—	2	—	—	—	6	—	—	—	12	14	—	12
触 法 行 為 等 相 談	41	—	1	—	—	—	10	—	—	—	14	10	6	12
不 登 校 相 談	59	—	5	—	—	—	4	—	—	—	32	16	2	39
性 行 相 談	73	—	—	—	—	—	—	—	—	—	36	37	—	8
適 性 相 談	42	—	—	—	—	—	—	—	—	—	—	42	—	—
し っ け 相 談	23	—	—	—	—	—	—	—	—	—	3	20	—	—
そ の 他 の 相 談	4	—	—	—	—	—	1	—	—	—	—	3	—	—

資料 県児童相談所



# 受付状況 (昭和63~平成4年度)

都道府県 市町村	児童福祉 施設等	学校等	里親保護 受託者	家族親戚 から	近隣知人 から	児童本人 から	その他
	326	453	35	—	865	—	1
	411	451	26	—	601	—	14
	396	478	29	—	535	1	3
	367	468	43	—	626	1	—
	361	459	60	—	621	1	2

# 児童受付状況 (平成2~4年度)

総 数	養 護 相 談	保 健 相 談	肢 体 不 自 由 談	視 障 害 ・ 言 語 談	重 障 害 心 身 談	精 神 薄 弱 談	自 閉 症 相 談	教 護 相 談	触 法 行 為 等 談	不 登 校 相 談	性 行 相 談	適 性 相 談	し つ け 相 談	そ の 他 の 談
680	66	3	53	83	20	312	67	21	7	16	18	9	5	—
746	75	3	50	67	48	322	79	18	4	29	26	8	15	2
757	93	4	48	61	33	342	80	19	3	27	22	12	10	3
310	53	1	16	45	6	142	33	—	—	—	5	2	5	2
188	23	2	4	8	10	88	20	—	—	10	11	8	4	—
96	6	—	6	—	7	31	13	12	3	14	2	1	1	—
85	5	1	5	4	4	40	11	7	—	3	4	1	—	—
78	6	—	17	4	6	41	3	—	—	—	—	—	—	1

# 175 社会福祉施設 (平成5.6.1現在)

(単位：人)

施設	施設数	定員	入所員	施設	施設数	定員	入所員
生活保護施設	3	170	175	児童福祉施設	3	170	148
医療保護施設	1	327	316	精神薄弱児施設	3	90	81
宿所提供施設	1	120	34	精神薄弱児通園施設	1	80	32
老人福祉施設	18	1,044	930	盲児施設	1	60	30
養護老人ホーム	30	1,840	1,840	虚弱児施設	2	250	188
特別養護老人ホーム	3	170	153	肢体不自由児施設	2	200	199
軽費老人ホーム	30	—	—	重症心身障害児施設	5(内休止1)	70	39
老人福祉センター	1	30(5)	13(1)	母子寮	4(内休止2)	37	0
身体障害者施設	1	30	8	精神薄弱者更生施設(入所)	13	925(65)	892(38)
視覚障害者更生施設	2	150	150	精神薄弱者(通所)	2	80	65
身体障害者療護施設	1	60(10)	59(9)	精神薄弱者授産施設(入所)	2	125(25)	120(20)
重度身体障害者授産施設	1	20	3	精神薄弱者(通所)	2	65	65
婦人保護施設	1	—	—	老人憩の家	121	—	—
母子福祉施設	1	—	—	デイサービスセンター	41	—	—
母子福祉センター	1	—	—	高齢者生活福祉センター	4	—	—
保育所	227	16,005	12,679	他の社会福祉施設	1	—	—
児童館	46	—	—	盲人ホーム	1	20	—
養護施設	8	420	294	へき地保育所	9(内休止1)	195	76
乳児院	1	45	28	児童遊園	4	—	—
教護院	1	60	17	精神薄弱者通勤寮	1	30	30
				隣保館	43	—	—

注 ※ ( ) 内は通所部再掲  
資料 県社会福祉課・高齢福祉課・障害福祉課・同和対策課

## 176 政府管掌健

(単位：人，金額・円)

年度末・月	事業所数	被保険者数			平均標準報酬月額			保 徴収決定済額
		計	男	女	平均	男	女	
昭和63年度	8,768	131,881	77,052	54,829	188,958	224,627	138,833	25,228,381,404
平成元	9,617	138,847	81,211	57,636	195,888	232,312	144,566	27,631,978,574
2	10,779	146,156	85,898	60,258	208,546	247,077	153,621	30,599,768,614
3	11,320	150,026	88,297	61,729	219,097	258,460	162,792	33,017,248,391
4	11,797	152,468	89,460	63,008	231,514	273,182	172,353	34,578,953,708
4年 4月	11,390	152,785	89,536	63,249	218,252	257,489	162,706	2,882,320,300
5	11,446	153,376	89,742	63,634	218,118	257,414	162,699	2,901,591,851
6	11,500	153,905	90,006	63,899	218,054	257,336	162,723	2,744,592,047
7	11,551	153,159	89,253	63,906	219,577	259,231	164,196	2,802,541,540
8	11,596	152,862	89,204	63,658	221,967	261,840	166,092	2,886,302,764
9	11,637	152,830	89,230	63,600	222,737	262,672	166,709	2,869,353,319
10	11,675	153,014	89,377	63,637	231,415	273,448	172,381	2,793,297,049
11	11,711	153,188	89,491	63,697	231,360	273,381	172,321	2,900,538,645
12	11,728	153,007	89,453	63,554	231,412	273,383	172,337	2,903,050,026
5年 1月	11,745	152,685	89,345	63,340	231,575	273,490	172,451	3,139,350,047
2	11,758	152,580	89,355	63,225	231,651	273,472	172,547	2,922,568,251
3	11,797	152,468	89,460	63,008	231,514	273,182	172,353	2,833,558,405
4	—	—	—	—	—	—	—	△110,536

注 平成元年度以降の現物給付には老人保健分を除く。  
資料 県保険課

## 177 日雇特例

(単位：人，金額・円)

年度末・月	印紙購入 通帳数	有効被保険者 手帳数	1人当たり 1日平均賃金	保 険 料	
				徴収決定済額	収納済額
昭和63年度	152	1,764	7,515	12,284,063	12,284,063
平成元	136	1,605	7,823	12,666,464	12,666,464
2	120	1,479	8,331	13,806,223	13,806,223
3	111	1,423	8,904	13,101,094	13,101,094
4	97	1,358	9,569	11,254,906	11,254,906
4年 4月	108	1,385	9,265	776,708	776,708
5	108	1,375	10,135	1,081,720	1,081,720
6	103	1,371	10,538	844,760	583,980
7	103	1,364	9,770	2,291,492	2,552,272
8	103	1,345	10,849	570,246	569,446
9	103	1,336	9,380	702,585	702,785
10	104	1,329	9,395	481,862	482,462
11	104	1,362	9,444	543,190	524,240
12	103	1,355	9,381	2,885,693	2,881,139
5年 1月	99	1,351	10,473	436,801	455,025
2	98	1,358	9,735	359,619	364,819
3	97	1,358	9,569	280,230	280,310
4	—	—	—	—	—

注 平成元年度以降の現物給付には老人保健分を除く。  
資料 県保険課

康 保 險 (昭和63~平成4年度)

險 料	保 險 給 付					
	計		現 物 給 付		現 金 給 付	
	件 数	金 額	件 数	金 額	件 数	金 額
収 納 済 額						
25,047,278,997	2,131,032	29,540,299,871	2,060,678	26,785,722,700	70,354	2,754,577,171
27,336,103,382	2,225,933	31,397,721,321	2,151,672	28,541,854,110	74,261	2,855,867,211
30,314,994,751	2,264,019	33,051,589,039	2,187,165	30,062,745,233	76,854	2,988,843,806
32,792,884,295	2,415,102	35,923,663,207	2,333,010	32,721,295,862	82,092	3,202,367,345
34,286,499,972	2,463,365	39,408,126,592	2,373,120	35,845,970,596	90,245	3,562,155,996
2,583,182,404	197,959	3,050,028,363	191,930	2,846,224,481	6,029	203,803,882
504,494,800	205,081	3,229,139,519	198,118	2,960,436,517	6,963	268,703,002
4,933,046,183	214,659	3,426,070,557	207,158	3,110,485,004	7,501	315,585,553
2,790,889,657	211,291	3,437,220,822	203,657	3,138,619,929	7,634	298,600,893
2,855,826,751	194,630	3,097,695,168	187,090	2,826,358,813	7,540	271,336,355
2,837,963,394	194,821	3,224,310,428	186,570	2,883,748,158	8,251	340,562,270
541,064,727	199,830	3,338,014,723	192,363	3,022,596,416	7,467	315,418,307
5,100,275,221	193,944	3,157,449,216	186,219	2,850,794,839	7,725	306,654,377
637,352,946	200,800	3,333,444,049	193,018	3,026,720,298	7,782	306,723,751
2,830,352,277	203,355	3,192,906,342	196,402	2,910,989,336	6,953	281,917,006
3,060,186,670	223,028	3,269,990,805	216,269	2,989,659,524	6,759	280,331,281
5,387,311,410	223,967	3,651,856,600	214,326	3,279,337,281	9,641	372,519,319
224,553,532	—	—	—	—	—	—

被 保 險 (昭和63~平成4年度)

件 数	保 險 給 付					
	計		現 物 給 付		現 金 給 付	
	金 額	件 数	金 額	件 数	金 額	
31,637	528,677,632	30,034	478,221,657	1,603	50,455,975	
29,410	463,562,237	28,105	421,996,219	1,305	41,566,018	
27,004	433,996,246	25,690	390,615,894	1,314	43,380,352	
24,940	367,510,201	23,702	335,228,576	1,238	32,281,625	
23,326	385,861,163	22,315	354,131,424	1,011	31,729,739	
2,022	32,974,879	1,924	31,400,938	98	1,573,941	
1,961	33,244,230	1,865	30,366,587	96	2,877,643	
2,077	34,698,639	1,970	32,197,992	107	2,500,647	
2,029	33,791,120	1,936	31,433,787	93	2,357,333	
1,928	34,155,913	1,839	31,469,969	89	2,685,944	
1,825	29,896,744	1,756	27,118,898	69	2,777,846	
1,851	29,436,031	1,765	26,412,562	86	3,023,469	
1,966	37,209,169	1,871	33,654,697	95	3,554,472	
1,839	29,409,381	1,772	27,205,634	67	2,203,747	
1,844	28,497,672	1,786	26,363,982	58	2,133,690	
1,958	30,286,956	1,879	26,901,160	79	3,385,796	
2,026	32,260,429	1,952	29,605,218	74	2,655,211	
—	—	—	—	—	—	

## 178 厚生年金

(単位：人、金額・円)

年度・月	事業所数	被 保 険 者 数					平 均 標	
		計	第 1 種	第 2 種	第 3 種	第 4 種	平 均	第 1 種
昭和63年度	8,903	147,607	87,605	59,131	—	871	197,732	235,150
平成元	9,870	155,963	92,276	63,093	—	594	204,683	243,352
2	11,262	163,465	97,152	65,945	—	368	217,920	258,829
3	11,875	167,473	99,738	67,483	—	252	228,071	269,658
4	12,419	170,924	102,008	68,736	0	180	236,537	278,139
4年 4月	11,947	170,994	101,367	69,389	0	238	226,939	268,363
5	12,011	171,606	101,643	69,722	0	241	226,783	268,176
6	12,071	172,093	101,870	69,991	0	232	226,768	268,179
7	12,129	172,550	102,043	70,282	0	225	228,045	269,505
8	12,182	172,126	101,939	69,966	0	221	230,676	272,364
9	12,233	171,890	101,871	69,809	0	211	231,533	273,315
10	12,281	171,983	102,007	69,773	0	203	236,597	278,802
11	12,322	172,152	102,117	69,841	0	194	236,520	278,697
12	12,344	171,919	102,065	69,663	0	191	236,538	278,644
5年 1月	12,362	171,334	101,859	69,292	0	183	236,674	278,692
2	12,375	171,073	101,802	69,088	0	183	236,734	278,629
3	12,419	170,924	102,008	68,736	0	180	236,537	278,139
4	—	—	—	—	—	—	—	—

資料 県保険課

## 179 船 員 保

(単位：人、金額・円)

年度・月	船 船 所有者数	被 保 険 者 数		平均標準報酬月額		保 險 料	
		普通保険	失業保険	普通保険	失業保険	徴収決定済額	収 納 済 額
昭和63年度	249	1,565	1,485	262,955	266,653	986,178,658	984,976,158
平成元	242	1,734	1,437	271,464	275,132	1,000,602,400	999,536,500
2	244	1,779	1,484	287,023	293,571	1,081,738,925	1,075,999,725
3	248	1,763	1,485	301,457	308,420	1,159,257,918	1,156,551,078
4	239	1,855	1,572	313,223	320,433	1,252,426,244	1,249,027,394
4年 4月	249	1,757	1,493	302,586	308,245	101,254,214	92,583,854
5	249	1,774	1,530	308,878	313,361	100,852,724	24,918,384
6	249	1,765	1,530	309,951	314,292	102,463,082	173,963,602
7	251	1,820	1,538	307,408	314,528	101,357,229	98,004,979
8	251	1,809	1,535	312,726	320,530	102,038,220	104,612,650
9	250	1,816	1,541	312,341	320,222	106,572,664	104,975,454
10	250	1,837	1,552	312,658	320,639	104,961,660	40,177,730
11	250	1,840	1,562	313,346	320,576	105,669,610	172,021,810
12	249	1,829	1,556	313,345	320,419	106,408,850	35,216,000
5年 1月	246	1,828	1,548	313,269	320,523	105,626,350	96,947,310
2	239	1,832	1,552	313,300	320,522	106,168,520	95,225,690
3	239	1,855	1,572	313,223	320,433	109,053,101	202,681,651
4	—	—	—	—	—	—	7,698,280

注 平成元年年度以降の現物給付には老人保健分を除く。  
資料 県保険課

保 險 (昭和63~平成4年度)

準 報 酬 月 額			保 險 料		脱退手当金裁定件数及び裁定金額		
第 2 種	第 3 種	第 4 種	徴収決定済額	収 納 済 額	件 数	金 額	1 件当たり金額
143,101	—	132,080	40,836,989,297	40,540,918,933	27	4,220,324	156,308
148,819	—	131,317	45,863,335,290	45,323,761,574	33	3,938,649	119,353
158,121	—	133,951	56,453,787,110	55,834,912,283	51	5,818,600	114,090
166,939	—	138,125	60,949,707,606	60,528,843,146	32	4,058,101	126,816
175,038	—	144,500	64,494,502,254	63,975,001,035	41	4,389,100	107,051
166,730	—	132,664	5,344,811,430	4,814,908,846	1	112,700	112,700
166,741	—	139,129	5,552,479,982	1,027,260,429	4	351,600	87,900
166,785	—	139,690	5,252,036,348	9,385,609,923	3	463,000	154,333
168,132	—	139,938	5,265,506,181	5,240,001,378	3	526,800	175,600
170,223	—	140,100	5,314,989,042	5,287,439,962	5	401,800	80,360
170,835	—	140,825	5,369,622,818	5,311,594,852	1	11,000	11,000
175,180	—	138,384	5,368,838,101	1,103,776,585	3	493,000	164,333
175,121	—	139,866	5,474,428,293	9,642,018,405	0	—	—
175,120	—	137,571	5,472,047,747	1,369,618,560	6	837,800	139,633
175,163	—	139,945	5,468,355,742	5,173,864,565	1	161,900	161,900
175,259	—	140,087	5,468,889,615	5,368,627,542	6	282,500	47,083
175,038	—	144,500	5,143,174,720	9,898,374,918	8	747,000	93,375
			Δ677,765	351,905,070			

險 (昭和63~平成4年度)

保 險 給 付							
計		現 物 給 付		現 金 給 付		失 業 給 付	
件 数	金 額	件 数	金 額	件 数	金 額	件 数	金 額
57,823	1,216,680,925	54,005	823,201,374	1,922	147,435,251	1,896	246,044,300
53,774	1,124,729,573	50,750	817,095,471	1,648	139,213,622	1,376	168,420,480
52,018	1,176,190,629	48,810	830,673,298	1,829	152,500,041	1,379	193,017,290
50,879	1,118,550,044	47,902	810,569,957	1,946	158,136,247	1,031	149,843,840
49,039	1,091,233,479	46,293	795,163,244	1,837	162,502,042	909	133,568,193
4,151	85,450,765	3,939	63,692,944	161	14,169,845	51	7,587,976
4,158	94,454,252	3,897	68,909,510	187	14,181,682	74	11,363,060
4,266	94,617,047	4,026	70,738,361	161	11,466,896	79	12,411,790
4,123	95,845,167	3,878	70,673,734	168	13,683,315	77	11,488,118
3,923	88,225,625	3,688	63,089,687	140	11,836,851	95	13,299,087
3,951	90,790,250	3,732	65,320,832	142	14,147,488	77	11,321,930
4,059	97,017,456	3,799	65,961,482	157	15,695,334	103	15,360,640
3,933	93,983,007	3,703	68,380,654	159	15,156,811	71	10,445,542
3,688	80,812,967	3,554	61,418,220	69	9,682,487	65	9,712,260
3,937	86,101,238	3,716	59,389,424	157	17,498,654	64	9,213,160
4,406	86,974,684	4,192	66,561,680	143	10,425,184	71	9,987,820
4,444	96,961,021	4,169	71,026,716	193	14,557,495	82	11,376,810

## 180 組 合 管 掌 健

(単位：人，金額・円)

年 度	組 合 数	被 保 険 者 数			平均標準報酬月額			保 険 料 (千円)
		計	男	女	平 均	男	女	
昭和63年度	9	21,148	15,482	5,666	278,755	313,931	182,640	6,682,282
平成元	4	19,335	14,353	4,982	289,386	322,405	194,256	5,940,810
2	4	20,343	15,116	5,227	311,355	343,432	218,591	6,284,852
3	4	21,013	15,607	5,406	311,041	344,032	227,334	6,758,322
4	4	21,422	16,000	5,422	323,308	356,261	226,063	7,178,500

資料 県保険課 元年度から本部組合のみ

## 181 国 民 健 康

(単位：人，金額・円)

年 度 ・ 月	保 険 者 数			世 帯 数			被 保 険 者 数		
	計	市町村	国保組合	計	市町村	国保組合	計	市町村	国保組合
昭和63年度	52	50	2	123,636	116,796	6,840	314,733	293,704	21,029
平成元	52	50	2	121,572	114,442	7,130	302,897	281,314	21,583
2	52	50	2	119,406	111,794	7,612	289,601	266,993	22,608
3	52	50	2	118,634	110,484	8,150	280,721	256,739	23,982
4	52	50	2	118,061	109,348	8,713	273,357	247,912	25,445
4年 4月	52	50	2	119,028	110,828	8,200	280,510	256,416	24,094
5	52	50	2	118,804	110,573	8,231	279,112	255,062	24,050
6	52	50	2	118,692	110,439	8,253	278,256	254,219	24,037
7	52	50	2	118,578	110,324	8,254	277,516	253,497	24,019
8	52	50	2	118,463	110,212	8,251	276,828	252,788	24,040
9	52	50	2	118,371	110,080	8,291	276,304	252,148	24,156
10	52	50	2	118,357	109,938	8,419	275,895	251,362	24,533
11	52	50	2	118,300	109,671	8,629	275,436	250,248	25,188
12	52	50	2	118,151	109,495	8,656	274,856	249,585	25,271
5年 1月	52	50	2	118,169	109,495	8,674	274,739	249,401	25,338
2	52	50	2	118,155	109,473	8,682	274,244	248,880	25,364
3	52	50	2	118,061	109,348	8,713	273,357	247,912	25,445
4	—	—	—	—	—	—	—	—	—
5	—	—	—	—	—	—	—	—	—

注 保険料については，記入月までの累計である。  
資料 県保険課

## 康 保 險 (昭和63~平成4年度)

計	保 險 給 付 (千 円)					
	療 養 給 付				現 金 給 付	
	被 保 険 者 分		被 扶 養 者 分		法 定 給 付	付 加 給 付
件 数	金 額	件 数	金 額			
4,087,397	131,074	1,814,788	214,125	1,731,424	367,036	174,149
3,827,752	118,401	1,609,162	208,242	1,716,900	326,033	175,657
3,986,103	125,988	1,708,294	211,647	1,736,182	335,567	206,060
4,469,481	138,817	2,012,415	222,815	1,854,031	361,555	241,480
4,866,963	144,907	2,207,947	226,098	1,979,641	405,225	274,150

## 保 險 (昭和63~平成4年度)

保 險 料		保 險 給 付					
調 定 額	収 納 額	計		療 養 諸 費		そ の 他 の 給 付	
		件 数	金 額	件 数	金 額	件 数	金 額
21,454,719,859	18,415,965,482	1,914,174	41,905,382,065	1,906,620	41,600,045,865	7,554	305,336,200
22,753,460,951	19,233,281,804	1,888,726	42,472,296,041	1,881,792	42,193,489,041	6,934	278,807,000
23,650,929,774	19,411,879,200	1,808,319	42,676,189,828	1,802,023	42,407,676,928	6,296	268,512,900
24,339,852,349	19,990,792,167	1,819,926	43,764,679,307	1,813,753	43,503,972,807	6,173	260,706,500
24,672,827,018	20,104,784,809	1,781,669	46,321,014,265	1,775,635	45,942,102,765	6,034	378,911,500
7,212,835,386	562,032,494	147,011	3,705,567,125	146,546	3,681,871,725	465	23,695,400
7,432,144,593	1,161,206,038	150,380	3,780,296,757	149,908	3,753,853,357	472	26,443,400
11,759,974,873	2,589,614,722	155,588	3,922,712,660	155,055	3,886,745,860	533	35,966,800
22,118,409,895	4,782,131,452	153,242	4,042,288,633	152,769	4,013,214,033	473	29,074,600
23,639,589,690	6,884,285,337	143,137	3,706,989,714	142,672	3,672,349,014	465	34,640,700
24,051,000,222	8,767,772,150	144,700	3,884,634,348	144,240	3,854,949,848	460	29,684,500
24,234,678,992	10,788,571,868	148,400	4,000,921,968	147,922	3,967,322,868	478	33,599,100
24,344,628,262	12,597,985,091	141,727	3,750,227,783	141,245	3,716,861,383	482	33,366,400
24,485,282,213	14,658,744,711	143,975	3,890,245,268	143,504	3,859,882,068	471	30,363,200
24,633,668,512	16,457,805,007	144,379	3,741,108,517	143,816	3,707,527,617	563	33,580,900
24,756,581,372	18,071,030,031	154,536	3,727,902,493	154,028	3,699,502,993	508	28,399,500
24,647,956,849	19,371,007,348	154,594	4,168,118,999	153,930	4,128,021,999	664	40,097,000
24,908,213,842	19,791,845,209	-	-	-	-	-	-
24,672,827,018	20,104,784,809	-	-	-	-	-	-

## 182 雇 用

(単位：人、金額・千円)

年度・月	一 般 労						
	適用事業所数	被保険者数	保 險 料		離職票提出件数	受給資格決定件数	
			徴収決定済額	収納済額			
昭和63年度	12,747	165,574	2,292,603	2,261,315	14,372	14,282	
平成元	13,087	169,389	2,517,668	2,487,306	13,898	13,795	
2	13,370	172,145	2,644,735	2,619,402	13,187	13,215	
3	13,657	174,863	2,856,475	2,837,066	13,076	12,870	
4	13,862	177,011	2,795,253	2,774,863	13,888	13,884	
4年 4月	13,697	177,181	414,576	135,775	2,278	2,241	
5	13,743	178,100	2,005,297	770,455	1,199	1,189	
6	13,770	178,215	352,389	193,797	1,055	1,068	
7	13,796	178,565	8,965	17,866	1,041	1,078	
8	13,805	177,913	4,219	661,544	951	904	
9	13,728	177,851	△ 130	119,747	1,143	1,159	
10	13,760	178,274	4,794	19,409	1,121	1,119	
11	13,784	178,701	558	631,666	840	782	
12	13,801	178,881	997	155,655	681	769	
5年 1月	13,825	177,673	935	33,187	1,237	1,170	
2	13,862	177,367	123	16,218	1,088	1,131	
3	13,862	177,011	2,530	16,527	1,254	1,274	
4	—	—	0	3,017	—	—	

注 適用事業所数、被保険者数については、月末現在である。  
資料 県雇用保険課

## 183 労働者災害補償保険 (昭和63～平成4年度)

(単位：人、金額・円)

年 度	適用事業所数	労働者数	保 險 料		保 險 給 付				
			徴収決定済額	収納済額	総 額			療養補償給付	
					支払件数	新規災害件数	金 額	支払件数	金 額
昭和63年度	10,078	200,862	6,405,673,896	6,262,332,989	57,807	5,198	6,828,004,247	37,880	2,951,790,102
平成元	10,154	207,020	7,465,937,523	7,319,308,600	56,444	5,023	6,884,187,103	36,005	2,752,288,686
2	9,989	217,043	7,707,135,156	7,564,985,806	50,853	4,748	6,733,602,419	31,452	2,555,237,863
3	10,143	225,388	8,537,875,373	8,386,785,931	53,779	5,106	7,222,764,196	34,375	2,904,915,315
4	10,245	224,977	8,665,034,591	8,465,386,419	52,719	4,927	7,652,163,898	33,524	3,001,643,864

年 度	保 險 給 付									
	休業補償給付		障害補償給付 (一時金)		遺族補償給付 (一時金)		葬 祭 料		長期給付 (年金等を含む)	
	支払件数	金 額	支払件数	金 額	支払件数	金 額	支払件数	金 額	支払件数	金 額
昭和63年度	11,008	1,246,275,966	406	475,399,051	3	12,150,000	29	14,040,362	8,481	2,128,348,766
平成元	10,849	1,247,422,223	449	581,846,195	4	15,633,589	33	15,706,477	9,104	2,271,289,933
2	10,064	1,235,064,088	376	528,084,075	6	38,832,101	34	16,412,501	8,921	2,359,971,791
3	9,955	1,347,961,826	324	482,819,861	2	8,239,783	26	13,705,660	9,097	2,465,121,751
4	9,770	1,352,547,099	295	447,683,089	5	40,588,692	31	17,752,040	9,094	2,791,949,114

資料 徳島労働基準局



# 保 険 (昭和63～平成4年度)

働 者					日 雇 労 働 者				
初 給	回 者	受 数	給付延日数	所 定 + 訓 練 者 員 受 実 給 人	給 付 総 額	保 險 料		受 給 者 員	給 付 総 額
						徴収決定済額	収納済額		
12,417			1,873,019	74,494	7,633,733	1,008	1,008	5,484	183,157
12,014			1,833,639	74,861	7,927,878	1,018	1,008	4,345	173,235
11,121			1,689,448	69,576	7,464,721	831	831	3,755	159,747
10,812			1,605,464	65,553	7,567,458	1,443	1,443	3,230	146,627
11,918			1,782,541	72,244	8,844,582	1,296	1,296	2,876	136,391
1,199			135,234	5,405	659,960	0	0	256	10,453
1,405			126,511	5,680	616,399	183	183	242	13,760
1,101			160,688	6,172	772,555	105	2	236	11,838
1,128			160,757	6,387	785,233	128	215	237	10,268
956			147,544	6,234	724,953	214	118	233	12,219
1,014			166,049	6,337	829,038	0	112	255	10,824
793			152,647	6,176	748,578	85	85	224	10,313
751			144,370	6,016	721,702	85	85	224	10,488
905			142,551	5,958	715,833	179	132	220	9,474
896			155,225	6,000	779,355	80	127	226	17,265
860			134,916	5,924	688,245	89	25	260	8,445
910			156,049	5,955	802,731	148	129	263	11,044
—			—	—	—	—	83	—	—

## 184 公務災害補償 (平成2～4年度)

(単位：金額・円)

職員の区分	認定件数	補 償 内 訳							
		計	療養補償	障害補償	遺族補償	葬祭補償	休業補償	傷病補償金	
平成2年度	186 (17)	186,907,942 (37,287,226)	64,190,795 (10,755,996)	34,428,484 (6,676,941)	76,425,921 (17,084,781)	1,250,460	—	10,612,282 (2,769,508)	
3	176 (17)	167,875,954 (36,376,670)	47,243,096 (10,262,332)	38,530,032 (9,410,840)	79,715,626 (16,703,498)	—	—	2,387,200	
4	222 (24)	191,488,397 (39,620,280)	67,912,437 (11,499,389)	25,586,740 (9,801,349)	93,087,102 (17,057,722)	2,417,660 (1,261,820)	—	2,484,458	
義務教育学校職員	23 (5)	30,963,112 (15,188,127)	8,700,981 (340,387)	12,018,208 (8,699,108)	10,243,923 (6,148,632)	—	—	—	
義務教育以外 の学校職員	35 (4)	24,362,698 (3,513,456)	12,589,382 (1,381,248)	3,658,300	8,115,016 (2,132,208)	—	—	—	
警察職員	30 (2)	54,720,182 (6,414,742)	16,627,837 (6,414,742)	6,952,908	31,139,437	—	—	—	
消防職員	9 (1)	3,280,160	1,315,577	—	1,964,583	—	—	—	
電気・ガス・ 水道職員	9 (2)	3,381,548	1,150,565	—	2,230,983	—	—	—	
運輸事業職員	5 (1)	5,114,580	5,114,580	—	—	—	—	—	
清掃事業職員	31 (2)	9,064,002	7,409,386	—	1,654,616	—	—	—	
船 員	2	11,961,321	293,240	—	10,512,241	1,155,840	—	—	
その他の職員	78 (7)	48,640,794 (14,503,955)	14,710,889 (3,363,012)	2,957,324 (1,102,241)	27,226,303 (8,776,882)	1,261,820 (1,261,820)	—	2,484,458	
内	県	104 (10)	139,742,626 (33,520,950)	41,836,470 (7,707,109)	23,731,657 (9,801,349)	69,272,381 (14,750,672)	2,417,660 (1,261,820)	—	2,484,458
	市	66 (13)	33,691,266 (4,265,474)	13,087,344 (1,958,424)	1,855,083	18,748,839 (2,307,050)	—	—	
	町	41 (1)	16,617,763 (1,833,856)	11,551,881 (1,833,856)	—	5,065,882	—	—	
	村	11	1,436,742	1,436,742	—	—	—	—	

注 ( )内は、通勤災害で内数  
資料 地方公務員災害補償基金徳島県支部

## 185 市町村別国

(単位：人、金額・千円)

市町村	拠出制年金		基礎年金		被保険者数			
	受給権者 総数	年金額	受給権者 総数	年金額	第1号		第3号	計
					強制	任意		
平成2年度末	87,932	29,711,208	21,881	12,848,727	118,281	1,974	57,818	178,073
3	86,026	29,839,470	28,497	17,010,240	118,895	1,815	57,632	178,342
4	83,662	29,863,607	36,060	22,126,735	114,882	1,702	58,131	174,715
徳島市	18,265	6,429,485	8,018	5,101,814	34,325	773	21,027	56,125
鳴門市	6,022	2,198,558	2,886	1,877,883	9,212	115	4,360	13,687
小松市	3,655	1,174,134	1,714	1,007,159	5,241	84	3,266	8,591
阿南市	6,247	2,215,225	2,558	1,535,296	7,815	103	4,055	11,973
勝浦町	1,147	419,393	439	258,302	1,196	3	424	1,623
上勝町	567	231,702	159	107,538	417	3	107	527
佐那河内村	592	232,981	233	130,669	699	0	185	884
石神井町	2,551	879,065	1,135	657,251	3,368	31	1,745	5,144
那賀川町	1,929	764,237	683	414,652	1,631	10	485	2,126
那賀ノ浦町	1,110	371,748	390	222,325	1,268	21	709	1,998
羽ノ敷町	933	315,174	331	217,654	1,297	11	1,013	2,321
鷺上町	545	210,757	147	95,479	452	3	193	648
那賀町	646	231,811	230	136,864	532	3	252	787
木沢村	493	197,347	196	117,133	387	1	163	551
木由村	198	79,433	52	32,328	180	0	82	262
和佐村	341	136,912	105	68,687	333	6	137	476
日牟岐町	667	249,299	236	134,835	788	14	225	1,027
海部町	976	376,189	298	210,776	1,080	21	357	1,458
海部町	1,055	405,889	298	185,570	1,080	21	372	1,473
海部町	998	348,086	342	213,695	1,101	12	298	1,411
海部町	471	167,332	146	88,192	561	11	123	695
海部町	607	226,577	206	127,774	736	7	224	967
海部町	830	289,694	629	432,142	1,537	12	1,181	2,730
海部町	978	315,976	550	340,297	1,992	25	1,962	3,979
藍板住野町	1,548	579,628	742	466,431	3,421	45	2,419	5,885
藍板住野町	1,468	563,172	655	388,439	2,081	17	853	2,951
藍板住野町	1,483	556,865	626	385,317	1,948	23	822	2,793
藍板住野町	1,086	386,835	514	311,949	1,661	8	555	2,224
藍板住野町	1,235	443,622	637	338,568	1,509	29	514	2,052
市阿場町	1,707	600,255	823	445,148	1,903	3	570	2,476
市阿場町	1,933	668,367	801	459,133	1,916	18	735	2,669
市阿場町	2,773	942,935	1,212	747,638	3,969	59	1,740	5,768
市阿場町	830	298,977	357	218,323	983	17	546	1,546
市阿場町	1,345	426,221	601	352,952	1,478	28	633	2,139
美郷村	363	135,372	145	85,997	333	5	93	431
美郷村	2,329	838,170	1,167	673,853	3,331	25	1,010	4,366
美郷村	1,418	496,289	576	346,762	1,321	8	462	1,791
美郷村	1,096	388,763	465	272,395	981	7	284	1,272
美郷村	1,019	371,907	436	259,611	1,105	6	301	1,412
一穴村	489	179,152	207	123,471	362	1	98	461
一穴村	1,277	481,541	544	322,751	1,202	7	438	1,647
一穴村	392	157,574	140	74,878	276	1	99	376
一穴村	732	271,079	363	216,239	752	6	247	1,005
一穴村	899	314,634	441	279,492	859	3	330	1,192
池田町	2,296	815,876	888	601,642	2,425	39	1,086	3,550
池田町	1,099	416,889	419	261,532	1,015	11	279	1,305
池田町	866	296,878	328	200,067	706	8	313	1,027
池田町	1,213	416,907	582	340,000	1,425	29	500	1,954
池田町	530	194,194	232	132,923	383	6	174	563
池田町	413	154,504	174	104,343	309	3	85	397

注1 金額は各市町村で四捨五入しているため総計と合わない場合がある。

注2 「基礎年金」欄で、総計は、市町村分類ができないものを含む。

資料 県国民年金課

民 年 金 (平成2～4年度末)

左のうち再掲		保 険 料 収 納 額	検 認 率 (%)	免 除 率 (%)	老 齢 福 祉 年 金	
保 険 料 免除者数	付加年金 加入者数				受 給 権 者 総 数	年 金 額
18,830	8,781	8,809,407	83.6	15.9	12,507	4,359,940
22,701	7,693	9,398,548	86.3	19.1	10,872	3,905,222
21,763	7,073	9,763,129	85.6	18.9	9,363	3,474,609
6,873	1,575	2,713,837	80.1	20.0	2,136	792,670
1,442	758	800,626	85.6	15.7	730	270,903
953	296	425,339	82.7	18.2	426	158,089
1,628	561	654,931	89.5	20.8	635	235,649
190	113	108,974	88.2	15.9	129	47,872
82	33	41,852	98.2	19.7	65	24,122
80	83	74,334	96.8	11.4	60	22,266
410	95	306,064	84.6	12.2	297	110,217
206	97	157,346	91.6	12.6	177	65,685
299	71	110,250	89.6	23.6	119	44,161
235	65	115,793	89.5	18.1	114	42,305
51	19	41,384	92.5	11.3	68	25,235
88	51	49,255	93.0	16.5	77	28,575
46	42	39,507	92.6	11.9	53	19,668
21	1	17,720	94.1	11.7	15	5,567
51	17	33,522	94.1	15.3	37	13,731
78	76	83,348	93.7	9.9	107	39,708
234	64	99,730	96.1	21.7	131	48,614
164	62	106,731	99.2	15.2	146	54,181
213	59	105,746	93.4	19.3	135	50,099
94	33	53,595	92.9	16.8	59	21,895
71	67	72,873	90.2	9.6	70	25,977
364	191	127,058	85.3	23.7	79	29,317
241	140	180,423	82.7	12.1	118	43,790
558	194	299,518	84.1	16.3	160	59,376
495	220	183,992	97.0	23.8	145	53,810
283	208	175,218	85.9	14.5	111	41,192
439	116	128,110	89.0	26.4	92	34,141
151	254	156,440	94.6	10.0	111	41,192
334	164	169,942	88.8	17.6	172	63,829
350	195	168,267	85.9	18.3	139	51,583
852	186	322,773	84.5	21.5	302	112,072
145	53	85,171	80.9	14.8	107	39,708
292	34	133,518	89.4	19.8	208	77,189
43	34	32,207	91.3	12.9	48	17,813
772	100	273,012	85.3	23.2	217	80,529
291	88	113,084	88.1	22.0	126	46,759
263	51	83,663	92.9	26.8	138	51,212
211	71	100,947	88.7	19.1	113	41,934
126	5	27,728	89.7	34.8	47	17,442
215	62	108,341	91.3	17.9	163	60,489
52	14	20,734	92.9	18.8	33	12,246
139	102	70,811	91.8	18.5	77	28,575
154	78	76,771	85.5	17.9	56	20,782
488	90	186,605	80.1	20.1	300	111,330
214	65	90,416	87.5	21.1	140	51,954
162	41	59,750	88.1	22.9	93	34,512
314	72	125,807	90.4	22.0	156	57,892
194	5	27,708	99.5	50.7	70	25,977
112	2	22,360	85.6	36.2	56	20,782

## 186 市町村別国民健康保険事業状況 (平成2～4年度)

市 町 村	受 診 率 (%)				1 件 当 たり 費 用 額 (円)			
	計	入 院	入 院 外	歯 科	平 均	入 院	入 院 外	歯 科
平成2年度	716.33	30.87	577.39	108.07	24,050	276,621	12,283	14,768
3	759.85	32.24	614.79	112.82	24,521	280,910	12,809	15,070
4	1,437.61	122.02	1,230.04	85.55	48,588	333,929	22,065	22,946
徳島市	1,633.12	153.70	1,371.99	107.43	52,540	340,299	22,581	23,452
鳴門市	1,472.57	127.09	1,267.82	77.66	47,981	340,757	20,320	20,450
小松市	1,454.73	131.99	1,236.67	86.06	53,764	368,724	22,189	24,444
阿南市	1,407.95	105.75	1,224.30	77.91	45,512	352,303	20,407	23,614
勝浦町	1,394.97	126.34	1,205.72	62.91	49,138	330,449	21,102	21,496
佐那河内村	1,199.04	106.11	1,030.55	62.38	46,463	328,936	18,776	23,373
石井山町	1,363.17	101.50	1,181.74	79.94	43,563	345,222	18,909	25,024
神井山町	1,411.58	108.82	1,216.57	86.19	45,414	317,302	22,729	22,364
那賀川町	1,308.27	127.02	1,104.60	76.65	47,752	308,844	19,641	20,183
那賀川町	1,513.69	111.90	1,300.00	101.79	51,074	389,374	24,023	24,643
那賀川町	1,443.20	101.35	1,254.86	87.00	43,799	334,113	21,612	25,630
那賀川町	1,494.39	81.05	1,302.11	111.23	29,347	323,819	11,942	18,517
那賀川町	1,341.90	106.03	1,147.94	87.94	41,857	290,164	20,568	20,358
那賀川町	1,401.54	115.06	1,222.01	64.48	49,010	380,071	19,111	24,899
木沢村	1,213.25	107.23	1,033.73	72.29	51,170	377,888	18,917	27,749
木頭村	1,412.63	91.92	1,219.19	101.52	36,169	287,289	18,846	16,832
由岐町	1,445.52	111.79	1,251.18	82.55	41,319	295,771	20,099	18,350
日和佐町	1,279.30	77.02	1,124.66	77.63	34,960	310,898	16,829	23,876
海部町	1,593.03	87.94	1,423.19	81.90	34,922	327,937	17,832	17,293
海部町	1,328.85	80.21	1,181.72	66.92	36,939	319,324	18,760	19,494
海部町	1,255.59	82.30	1,109.63	63.66	45,350	407,177	20,019	19,125
海部町	1,292.57	87.53	1,127.85	77.19	44,507	381,518	19,240	31,531
海部町	1,316.48	123.89	1,081.85	110.74	55,606	359,166	24,179	23,023
海部町	1,430.50	103.01	1,208.12	119.37	45,447	337,487	22,907	21,559
藍板町	1,403.16	129.29	1,184.18	86.69	53,685	347,039	24,087	21,600
藍板町	1,370.61	97.67	1,190.80	82.14	45,346	331,870	23,312	24,056
藍板町	1,289.43	102.61	1,113.06	73.35	46,986	328,803	21,377	41,365
藍板町	1,528.54	107.68	1,330.51	90.35	45,487	335,248	23,426	25,033
藍板町	1,425.74	122.79	1,227.44	75.50	48,632	334,186	21,516	25,053
市阿場町	1,324.22	99.42	1,154.56	70.24	47,905	331,758	24,886	24,819
市阿場町	1,328.45	95.39	1,169.19	63.87	46,944	334,208	24,655	25,912
市阿場町	1,536.90	118.02	1,329.19	86.69	45,589	351,384	19,813	25,205
市阿場町	1,439.66	92.88	1,269.15	77.63	43,716	327,193	24,146	24,487
市阿場町	1,345.10	113.42	1,173.28	58.40	44,278	286,847	21,684	27,074
美郷村	1,146.29	81.14	1,013.14	52.00	41,418	284,907	20,809	63,005
美郷村	1,269.79	111.60	1,095.28	62.91	52,787	331,275	26,152	22,485
美郷村	1,231.42	127.27	1,039.17	64.97	55,735	293,307	28,333	28,624
美郷村	1,271.36	119.15	1,084.34	67.88	49,941	290,855	25,222	21,952
美郷村	1,265.06	116.15	1,088.35	60.56	50,976	310,624	25,011	19,615
一穴村	1,183.67	180.41	944.08	59.18	67,002	295,885	26,268	19,078
一穴村	1,350.20	120.67	1,163.09	66.44	45,106	305,047	19,428	22,521
三木野村	1,248.66	150.45	1,024.55	73.66	59,221	327,364	22,637	20,422
三木野村	1,216.06	190.75	955.23	70.07	79,383	333,610	32,774	22,697
三木野村	1,257.77	94.96	1,084.45	78.36	42,066	304,713	20,859	17,286
池田町	1,405.56	107.59	1,208.97	89.00	44,173	293,345	24,026	16,622
池田町	1,340.29	83.15	1,197.27	59.87	38,159	271,875	22,736	22,005
池田町	1,296.44	125.14	1,099.62	71.67	48,738	299,431	22,371	15,544
池田町	1,272.03	150.92	1,034.00	87.10	61,350	328,829	25,896	18,764
池田町	1,112.05	143.98	896.08	71.99	51,018	271,636	18,499	14,572
西祖谷山村	1,479.55	152.42	1,239.03	88.10	48,706	302,147	19,594	19,668
医師国保組合	895.14	34.01	747.77	113.36	42,071	485,919	25,293	19,594
建国産業組合	1,340.72	95.45	1,164.02	81.25	44,995	338,392	22,424	23,683

注 受診率とは、人口100人当たりに対する受診件数である。  
資料 県保険課

# 19 保 健 衛 生

## 187 市町村別医療施設及び病床数（平成2～4年10月1日現在）

市 町 村	施 設 数					病 院 の 許 可 病 床 数					
	病 院			一 般 診 療 所	歯 科 診 療 所	計	精 神 病 床	結 核 病 床	伝 染 病 床	一 般 病 床	
	計	一 般	精神病								
平成2年10月	141	123	18	705	328	17,907	4,723	701	199	12,284	
3	141	123	18	703	344	17,898	4,662	677	199	12,360	
4	140	122	18	714	353	17,885	4,650	647	199	12,389	
徳島市	63	55	8	275	160	7,884	2,203	129	40	5,512	
鳴門市	8	6	2	48	23	1,631	744	50	27	810	
小松島市	9	9	—	32	15	1,173	59	30	25	1,059	
阿南市	5	4	1	44	23	646	139	—	—	507	
勝浦町	1	1	—	4	2	73	—	5	—	68	
上勝町	—	—	—	3	—	—	—	—	—	—	
佐那河内村	—	—	—	2	—	—	—	—	—	—	
石井町	2	2	—	25	11	153	—	—	—	153	
神山町	—	—	—	8	2	—	—	—	—	—	
那賀川町	—	—	—	3	1	—	—	—	—	—	
那賀町	3	3	—	7	5	491	—	22	17	452	
鷺敷町	—	—	—	3	1	—	—	—	—	—	
上那賀町	—	—	—	7	1	—	—	—	—	—	
相模那賀町	1	1	—	1	1	35	—	—	—	35	
木沢村	—	—	—	1	—	—	—	—	—	—	
木岐村	—	—	—	2	—	—	—	—	—	—	
由岐町	1	1	—	1	2	50	—	—	—	50	
日和佐町	2	1	1	4	3	194	144	—	9	41	
日牟岐町	1	1	—	8	3	120	—	8	10	102	
海部町	1	1	—	4	2	65	—	20	—	45	
安部町	—	—	—	2	1	—	—	—	—	—	
松喰町	—	—	—	2	2	—	—	—	—	—	
北茂島町	3	3	—	9	2	168	—	5	—	163	
藍住町	2	2	—	14	8	175	—	—	—	175	
板上町	2	2	—	22	12	88	—	—	—	88	
上吉野町	2	2	—	9	3	623	—	170	—	453	
土野町	1	—	1	6	3	242	242	—	—	—	
吉成町	—	—	—	7	3	—	—	—	—	—	
土成町	1	1	—	1	2	35	—	—	—	35	
市阿波町	1	1	—	9	2	163	—	—	30	133	
鴨島町	1	1	—	14	5	30	—	—	—	30	
山川町	5	4	1	28	13	1,246	90	150	—	1,006	
山川町	—	—	—	10	3	—	—	—	—	—	
郷村	—	—	—	8	5	—	—	—	—	—	
美郷村	—	—	—	2	—	—	—	—	—	—	
美馬町	9	8	1	11	6	617	258	18	—	341	
美半町	2	1	1	6	2	386	326	—	—	60	
貞光町	1	1	—	7	2	162	—	—	28	134	
一戸町	3	3	—	6	3	133	—	—	—	133	
穴吹村	—	—	—	2	1	—	—	—	—	—	
木平村	1	1	—	6	3	44	—	—	—	44	
三野村	—	—	—	1	1	—	—	—	—	—	
三好町	3	3	—	2	2	193	—	10	—	183	
好町	—	—	—	4	1	—	—	—	—	—	
池田町	4	2	2	19	7	754	445	30	13	266	
山井町	—	—	—	7	1	—	—	—	—	—	
三東町	—	—	—	5	2	—	—	—	—	—	
祖谷山	2	2	—	7	3	311	—	—	—	311	
西祖谷村	—	—	—	3	—	—	—	—	—	—	
山	—	—	—	3	—	—	—	—	—	—	

注 概数である。  
資料 県医務課

# 188 医療関係者数

(1) 市町村別(昭和63~平成4年12月31日現在)

市町村	従業地別			就業 保健婦	就業 助産婦	就業看護婦 (就業) (看護師)	就業准看護 婦(就業准 看護士)
	医師	歯科医師	薬剤師				
昭和63年12月	1,857	537	1,619	195	192	3,729	3,546
平成2年12月	1,915	594	1,698	205	192	4,035	3,782
4	1,978	657	1,861	228	214	4,300	3,914
徳島市	1,042	396	1,054	63	108	1,850	1,620
鳴門市	112	36	195	14	14	360	312
小松島市	139	24	89	12	15	482	169
阿南市	78	35	77	25	3	215	153
勝浦町	7	3	5	2	1	6	12
上勝町	2	—	—	1	1	1	3
佐那河内村	2	—	2	1	—	1	0
石井町	32	12	21	3	—	23	85
神山町	7	3	3	2	—	7	13
那賀川町	5	1	8	2	—	4	5
羽ノ浦町	47	7	26	1	20	219	51
鷲敷町	2	2	12	1	—	1	—
相賀町	5	1	2	2	—	3	6
上那賀町	2	1	1	1	—	2	6
木沢村	1	—	—	1	—	—	2
木頭村	1	1	—	1	—	2	5
由岐町	4	2	2	2	1	4	9
日牟岐町	9	3	9	9	—	28	21
牟岐町	17	3	9	2	11	35	39
海部町	5	2	5	2	—	8	12
南部町	2	1	2	1	—	2	1
穴喰町	2	1	4	1	—	2	1
松茂島町	17	5	30	2	2	42	57
北島町	24	11	30	2	—	26	75
藍住町	28	12	27	4	4	33	87
板上町	36	4	16	2	1	174	70
上野町	13	6	10	2	—	36	36
吉野町	7	3	6	1	—	3	14
土成町	5	2	8	1	—	7	11
市場町	23	3	10	2	—	68	30
阿波町	16	8	7	3	—	9	33
鴨島町	86	18	68	14	9	321	254
山川町	10	4	3	1	—	9	26
山川町	7	6	8	2	—	10	22
美郷村	—	—	—	1	—	—	—
脇美町	34	8	26	3	1	43	178
美半町	13	1	5	2	—	8	64
貞光町	17	2	10	2	8	27	35
宇光町	9	5	10	1	—	8	43
一穴村	1	—	1	1	—	—	2
吹平村	10	4	9	10	—	6	25
木屋野村	1	1	—	—	—	1	2
三好町	9	3	7	1	—	26	38
三好町	6	1	2	2	—	1	9
池田町	59	10	32	13	15	127	197
山井町	4	1	1	2	—	—	10
三加茂町	4	1	2	1	—	8	8
東祖谷山村	14	4	7	2	—	50	57
西祖谷山村	1	—	—	1	—	1	4
西祖谷山村	1	—	—	1	—	1	2

注1 隔年調査  
 2 就業歯科衛生士及び技工士は、平成4年度から(3)保健所別として掲載した。  
 資料 県医務課

## 188 医療関係者数(続き)

## (2) 年次別(昭和59~平成4年)

(単位:人)

年次	医師	歯科医師	薬剤師	就業保健婦	就業助産婦	就業看護婦 (就業看護師)
昭和59年	1,735	484	1,423	198	204	3,150
61	1,787	503	1,455	204	212	3,386
63	1,850	537	1,618	195	192	3,729
平成2	1,915	594	1,698	205	192	4,035
4	1,978	657	1,861	228	214	4,300

年次	就業准看護婦 (就業准看護師)	就業歯科衛生師	就業歯科技工師	就業あんま マッサージ 指圧師	就業はり師	就きゅう師	就業柔道整復師
昭和59年	3,224	520	283	970	499	498	124
61	3,384	557	316	998	522	521	138
63	3,546	585	306	1,022	539	538	148
平成2	3,782	584	327	1,047	560	554	156
4	3,914	623	327	1,091	591	586	171

注 昭和58年から隔年調査  
資料 県医務課

## (3) 保健所管内別(平成4年)

(単位:人)

区分	総数	徳島保健所	鳴門保健所	小松島保健所	阿南保健所	日和佐保健所	鴨島保健所	穴吹保健所	池田保健所
就業歯科衛生士	623	322	46	34	77	15	56	37	36
就業歯科技工士	327	169	23	40	30	1	30	16	18

資料 県医務課

## 189 薬局等業者数(昭和63~平成4年)

(単位:人)

年次	薬局	一般販売業	薬種商販売業	特例販売業	配置販売業
昭和63年	294	127	185	352	137
平成元年	298	133	179	297	127
2	299	137	176	240	122
3	303	140	165	238	120
4	306	148	172	241	119

資料 県薬務食品課



190 主要死因別死亡者数 (平成2～4年)

(単位：人)

市 町 村	胃腸炎	全結核	悪新生性物	胃ガ	糖尿	心疾	高疾血庄性患	脳疾血	肺気炎管及支び炎	消潰化	肝硬変	腎炎及び	ネフローゼ	老衰	不慮の故	自殺
3	15	24	1,742	372	95	1,500	50	935	685	33	184	157	221	257	118	
4	16	34	1,757	364	88	1,562	67	980	790	22	159	177	205	286	140	
徳島市	3	5	514	119	27	392	10	231	247	4	43	51	52	65	35	
鳴門市	2	2	153	27	8	100	3	67	64	—	13	14	5	26	11	
小松島市	—	3	69	13	5	79	1	45	51	2	9	9	8	5	3	
阿南市	—	1	151	46	9	128	9	71	48	—	10	11	25	29	3	
勝浦町	—	—	26	2	1	17	—	11	8	1	3	3	3	2	1	
上勝町	—	—	6	1	—	7	—	3	5	—	—	1	1	2	1	
佐那河内村	—	—	7	1	—	11	2	11	5	—	—	1	—	3	1	
石井町	—	1	47	13	1	35	—	36	34	1	5	3	4	11	5	
神山町	1	1	22	6	2	27	2	24	17	2	4	2	—	4	3	
那賀川町	1	—	16	3	3	18	1	16	13	1	1	7	6	3	—	
ノ浦町	—	—	16	3	2	18	1	15	4	—	3	3	1	4	4	
鷺敷町	—	1	3	1	—	4	1	2	2	1	—	1	—	7	—	
相生町	—	—	13	4	1	6	—	4	8	—	1	1	—	—	1	
上那賀町	—	—	8	—	—	8	—	5	2	—	—	—	3	—	—	
木田村	—	—	2	—	1	—	—	—	—	—	—	1	2	1	—	
沢頭村	—	—	9	—	1	4	—	4	2	—	1	—	1	1	1	
由岐村	—	—	13	4	—	5	—	5	8	—	—	—	—	2	—	
日和佐町	—	—	11	1	—	23	1	11	9	—	2	1	5	3	—	
牟岐町	—	—	22	5	1	17	—	8	10	—	3	—	12	5	—	
海部町	1	1	17	5	—	18	3	9	9	1	1	3	1	1	2	
南部町	—	—	11	1	—	5	2	9	3	—	2	3	2	1	—	
宍喰町	—	1	8	1	—	12	1	3	1	—	—	1	1	—	—	
松茂町	—	—	23	4	2	12	1	14	6	—	1	4	11	5	3	
北茂町	—	1	31	6	2	16	3	17	5	1	7	4	3	12	2	
藍住町	—	—	37	15	—	36	3	24	15	1	3	6	3	7	6	
板上町	—	2	25	3	2	30	—	21	10	1	2	2	1	6	5	
上吉野町	—	1	29	10	1	25	—	17	11	1	1	3	5	7	1	
土成町	1	—	21	1	2	17	—	16	7	—	3	2	3	3	3	
吉野町	1	1	16	3	1	17	1	16	4	—	3	3	2	4	2	
市場町	—	2	23	3	2	36	1	22	14	—	3	3	3	2	4	
阿波町	1	1	31	5	3	39	1	18	14	—	1	1	5	2	2	
鳴川町	1	4	55	8	4	51	3	32	23	1	7	5	5	10	4	
山川町	—	1	15	2	1	18	—	10	6	2	1	2	1	7	1	
川町	—	—	30	3	—	25	2	18	12	—	3	1	5	4	1	
美郷村	—	—	7	—	—	6	—	5	2	—	—	—	1	1	—	
脇町	—	1	38	7	—	45	—	23	17	—	5	2	3	8	8	
美馬町	—	—	23	5	—	23	1	21	3	2	2	2	—	6	—	
半田町	1	—	20	—	—	26	2	7	8	—	2	3	3	2	—	
貞光町	1	1	20	3	—	18	2	11	10	—	1	1	4	1	2	
一戸村	—	—	7	1	—	5	—	3	—	—	—	—	—	—	—	
穴吹村	—	1	15	1	—	29	4	24	6	—	4	1	—	8	1	
三木村	—	1	2	1	—	3	1	5	3	—	3	—	2	1	2	
三野村	1	—	12	1	—	5	—	8	3	—	—	1	—	5	2	
三好町	—	—	14	4	1	15	1	16	6	—	2	—	—	2	1	
池田町	1	1	44	9	1	69	3	18	23	—	2	7	7	3	5	
山井町	—	—	19	4	1	12	1	6	8	—	1	1	2	1	1	
川町	—	—	18	4	—	7	—	5	9	—	—	3	2	—	2	
加茂町	—	—	20	3	1	21	—	6	5	—	1	2	—	2	5	
東祖谷山村	—	—	10	2	2	8	—	5	3	—	—	—	—	1	4	
西祖谷山村	—	—	8	—	—	14	—	2	7	—	—	2	2	1	2	

注 概数である。  
資料 県医務課

## 191 伝染病等患者数 (昭和63~平成4年)

(単位：人)

年次	法定・指定伝染病									
	赤痢	腸チフス	パラチフス	痘そう	発疹チフス	しこしょう熱	ジフテリア	流行性脳脊髄膜炎	日本脳炎	急性灰白髄炎
昭和63年	3	—	—	—	—	—	—	—	—	—
平成元	—	1	—	—	—	—	—	—	—	—
2	1	—	—	—	—	—	—	—	1	—
3	1	—	1	—	—	—	—	—	—	—
4	—	—	—	—	—	—	—	—	—	—

年次	届出伝染病														食中毒
	マラリア	ましん	百日ぜき	インフルエンザ	破傷風	伝下痢性症	フリアイラ病	トラホーム	結核	らい	梅毒	りん病	軟下か性	ソシバゆい肉芽病	
昭和63年	—	—	—	—	—	—	—	—	449	—	6	—	—	—	134
平成元	—	—	—	3	—	—	—	—	466	—	7	—	—	—	304
2	—	1	—	—	1	—	—	—	416	—	3	—	—	—	369
3	—	—	—	—	1	—	—	—	444	—	5	—	—	—	114
4	2	—	—	15	—	—	—	—	456	—	4	1	—	1	112

注 平成4年は、概数である。  
資料 県医務課

## 192 病院運営状況 (昭和63~平成4年)

(単位：人)

年次	新入院患者数				
	計	精神病床	結核病床	伝染病床	その他の病床
昭和63年	75,392	2,170	476	3	72,743
平成元	76,412	2,293	467	2	73,650
2	77,582	2,296	413	4	74,869
3	78,196	2,269	369	1	75,557
4	79,381	2,254	408	1	76,718

年次	退院患者数					外来患者数
	計	精神病床	結核病床	伝染病床	その他の病床	
昭和63年	74,948	2,126	480	3	72,339	4,930,282
平成元	76,496	2,310	514	1	73,671	4,970,162
2	77,560	2,356	459	5	74,740	5,063,937
3	78,442	2,378	395	1	75,668	5,187,582
4	79,547	2,314	432	1	76,800	5,260,194

注 平成4年は、概数である。  
資料 県医務課

## 193 保健所行政運営状況 (平成2～4年)

(単位：人，世帯)

区 分	健康診断 受診 延 人員	環境衛生 監視指導 延 施設	飲料水質 検査 検 体 数	食品衛生施設 監視指導		結核予防検診		
				要 許 可 施 設	不 要 許 可 施 設	ツベルクリ ン反応注射	BCG接種	間接撮影
平成2年	164,738	5,507	2,902	17,262	8,357	37,252	15,568	157,274
3	160,812	5,027	2,852	17,082	7,673	36,279	14,730	153,593
4	142,445	5,301	2,721	17,156	7,289	36,301	14,949	151,573
徳島保健所	41,017	2,108	832	5,416	1,662	14,662	5,832	63,736
鳴門保健所	16,482	337	41	2,389	1,422	3,956	1,592	13,232
小松島保健所	11,130	127	276	1,247	579	2,596	1,352	8,204
阿南保健所	18,480	1,153	361	2,773	703	4,163	1,611	12,645
日和佐保健所	13,384	304	179	1,257	364	1,307	613	7,239
鳴島保健所	19,101	655	340	1,659	1,042	4,516	1,703	22,534
穴吹保健所	4,356	220	356	1,255	795	2,422	1,060	10,462
池田保健所	18,495	397	336	1,160	722	2,679	1,186	13,521

区 分	結核予防 検 診	インフル エンザ 予防接種	日本脳炎 予防接種	寄 生 虫 検 査	保 健 指 導 延 人 員			
	直接撮影				妊 婦	産 婦	乳 児	幼 児
平成2年	2,346	359	368	115	2,816	5,930	15,146	13,314
3	1,435	269	271	80	2,617	5,222	13,124	13,476
4	1,360	241	305	55	2,742	3,954	9,323	10,495
徳島保健所	293	—	—	11	1,222	2,718	3,713	4,265
鳴門保健所	124	47	56	1	340	201	1,108	1,150
小松島保健所	41	20	40	2	155	98	541	695
阿南保健所	85	58	87	1	255	330	651	1,099
日和佐保健所	94	29	8	38	68	379	866	231
鳴島保健所	148	71	106	2	463	226	845	1,397
穴吹保健所	310	—	—	—	84	—	846	783
池田保健所	265	16	8	—	155	2	753	875

区 分	保 健 指 導 延 人 員				栄 養 指 導 延 人 員		衛 生 教 育 開 催 回 数	保 健 婦 家 庭 訪 問	
	療 育 相 談	未 熟 児	新 生 児	妊 娠 中 毒 症	個 別	集 団		世 帯 数	延 人 員
平成2年	446	502	1,644	71	15,547	33,140	1,350	32,901	38,863
3	404	571	1,414	81	13,313	29,891	3,288	32,886	39,731
4	375	596	1,472	59	13,082	31,324	1,322	29,802	38,862
徳島保健所	122	245	888	19	2,575	6,907	225	6,159	7,562
鳴門保健所	—	40	30	1	557	2,024	163	1,637	1,869
小松島保健所	26	45	16	4	994	3,969	102	2,114	2,600
阿南保健所	25	102	87	13	1,624	3,853	211	5,710	6,964
日和佐保健所	14	6	202	1	1,894	2,269	—	3,208	4,165
鳴島保健所	89	87	143	9	1,094	4,274	165	3,743	4,890
穴吹保健所	36	23	27	1	1,652	3,797	174	3,321	4,806
池田保健所	63	48	79	11	2,692	4,231	282	3,910	6,006

注 概数である。  
資料 県医師課

## 194 公衆衛生関係施設数（昭和63～平成4年度）

年 度	理容所	美容所	公衆浴場	クリーニング所	興行場	火葬場	ホテル旅館	飲食店	喫茶店
昭和63年度	1,374	1,798	148	1,195	28	20	1,052	10,250	836
平成元	1,371	1,812	152	978	28	20	1,062	10,172	910
2	1,368	1,823	166	997	28	20	1,053	10,087	972
3	1,353	1,826	170	1,005	27	20	1,053	9,633	1,076
4	1,352	1,840	170	1,002	27	20	1,050	9,267	1,147

資料 県業務食品課・環境保全課

## 195 公害苦情受理処理件数（昭和63～平成4年度）

（単位：件）

年 次	受 理 件 数											直接処理 （解決） 件 数	
	計	大汚	気染	水汚	質濁	土汚	壤染	騒音	振動	地沈	盤下		悪臭
昭和63年度	388	70	51	—	106	9	—	90	62	370			
平成元	405	78	64	3	84	10	—	98	68	388			
2	417	68	47	1	101	9	—	91	100	408			
3	401	69	46	2	79	8	—	99	98	388			
4	534	105	84	—	95	5	—	96	149	510			

資料 県環境管理課

## 196 献 血 状 況

## (1) 血液種別献血実績（昭和63～平成4年度）

（単位：人）

年 度	献血目標	計	200 ml 献 血	400 ml 献 血	成分献血			献血目標 達成率(%)
					PPP	P C	PRP	
昭和63年度	75,000	72,740	62,334	10,094	45	243	24	97.0
平成元	75,000	70,012	58,657	10,437	67	841	9	93.3
2	73,000	71,503	57,881	11,261	1,259	955	147	97.9
3	73,000	69,371	51,483	12,115	3,770	1,196	807	95.0
4	68,000	62,199	40,997	12,811	5,469	1,566	1,356	91.5

注 PPPは乏血小板血漿，PCは濃厚血小板血漿，PRPは多血小板血漿を示す。  
資料 県業務食品課

## 196 献 血 状 況 (続 き)

### (2) 市町村別献血実績 (平成2～4年度)

(単位：人)

市 町 村	平成2年度		3		4	
	献血目標	実 績	献血目標	実 績	献血目標	実 績
総 数	73,000	71,503	73,000	69,371	68,000	62,199
徳島市	20,300	18,398	19,870	16,882	16,945	15,485
鳴門市	4,260	3,898	4,297	3,277	3,630	2,859
小松島市	3,850	3,513	3,620	3,942	3,167	2,645
阿南市	4,440	4,734	4,658	4,517	4,420	3,946
勝浦町	660	545	608	477	483	380
上勝町	300	178	267	122	180	66
佐那河内村	260	294	257	288	275	230
石井町	1,620	2,429	1,664	2,166	2,122	1,995
神山町	520	235	494	169	235	159
那賀川町	410	249	434	243	265	268
羽ノ浦町	490	478	514	545	452	464
鷺敷町	260	342	268	316	308	318
相生町	350	431	362	398	408	380
上那賀町	230	220	234	175	201	69
木沢村	100	66	107	46	77	76
由岐町	170	118	173	53	129	74
日和佐町	260	176	243	171	154	134
牟岐町	660	655	629	812	624	716
海部町	500	362	495	339	408	360
海部町	450	354	431	451	330	377
海部町	210	153	195	164	146	152
海部町	310	327	312	379	308	334
松茂町	860	1,026	863	1,020	981	900
北島町	1,030	1,289	1,024	1,161	1,156	1,020
藍板町	1,120	1,522	1,131	1,319	1,267	1,042
住野町	880	1,250	895	1,178	1,029	1,018
上板町	430	363	433	314	315	334
吉野町	370	500	401	476	433	446
土成町	390	425	386	403	353	392
市場町	500	568	533	553	515	510
阿波町	740	839	743	799	736	803
鴨島町	1,280	1,467	1,329	1,487	1,360	1,217
山川町	500	876	531	824	764	726
山川町	470	409	477	429	374	426
美郷村	110	136	112	89	120	90
脇美町	1,540	1,156	1,403	1,381	1,148	1,072
馬田町	650	468	590	390	432	362
半光町	400	343	358	270	254	292
貞光町	680	959	639	1,008	815	787
一穴村	180	131	162	75	106	31
吹屋村	560	426	530	392	429	408
木屋平村	160	136	148	57	126	63
三野町	250	158	249	184	173	75
三好町	350	201	339	201	242	156
池田町	1,600	1,477	1,543	1,522	1,352	1,314
山城町	430	372	414	264	327	247
井川町	380	451	383	405	432	367
三加茂町	450	357	447	238	331	173
東祖谷山村	230	210	236	150	212	81
西祖谷山村	170	149	169	150	151	93
血液センター	2,800	3,707	4,200	4,659	4,800	5,225
献血コーナー	12,880	11,977	12,200	12,041	12,000	11,042

注 採血場所別による実績である。  
資料 県業務食品課

## 197 市町村別一部事務組合別ごみ処理状況 (平成2～4年)

市町村・一部事務組合	総排出量 (t/年)	収集人口 (人)	収集量 (t/年)	処 理 内 訳		自 家 処理人口 (人)	自 家 処理量 (t/年)	直接搬入 (t/年)	粗大ごみ (t/年)
				焼 却	埋 立 その他				
平成2年	275,948	820,882	222,306	151,749	94,122	39,905	30,077	15,512	8,053
3年	267,167	808,096	224,286	174,737	72,148	33,720	20,282	14,516	8,083
4年	271,627	814,629	225,914	177,740	71,343	26,211	22,544	14,454	8,715
徳島市	98,603	260,335	89,573	77,693	18,718	1,500	2,192	2,756	4,082
鳴門市	27,463	65,489	21,520	14,645	12,465	0	353	5,590	0
小松市	18,637	44,024	15,230	11,973	5,900	0	764	1,843	800
阿南市	17,171	50,848	13,960	10,761	3,849	8,278	2,561	267	383
勝南町	2,701	7,546	2,478	1,416	1,112	0	173	50	0
上勝町	811	0	0	230	122	2,615	459	230	122
佐田町	1,303	3,484	172	71	101	0	1,131	0	0
石井町	7,383	25,954	6,794	5,590	1,539	0	254	335	0
神前町	2,627	9,965	700	0	700	0	1,927	0	0
那賀川町	2,595	8,990	2,123	1,619	612	1,463	364	41	67
羽川町	3,671	10,240	3,067	2,479	715	1,667	477	54	73
松尾町	4,811	12,934	3,991	3,351	768	0	692	128	0
北藍町	5,769	19,506	5,148	4,696	1,073	0	0	128	493
板野町	8,488	26,881	7,755	6,270	2,059	0	159	416	158
嶋田町	5,056	13,761	4,563	3,577	1,338	0	141	0	352
嶋田町	5,866	26,709	5,656	4,930	936	0	0	50	160
山内町	2,223	12,571	1,910	1,595	588	0	40	0	273
一木村	537	1,163	238	183	96	914	258	9	32
東屋平山村	458	0	20	0	40	1,673	438	0	20
東屋平山村	943	2,847	877	615	262	143	66	0	0
丹生環境衛生組合	1,107	3,566	1,017	779	305	11	23	13	54
鷲相上那賀木木頭	941	3,924	839	576	337	16	28	13	61
那賀木木頭	820	2,729	760	595	203	36	22	12	26
木木頭	277	1,116	206	150	74	46	53	6	12
木木頭	607	2,105	540	438	141	65	28	10	29
海部郡衛生処理事務組合	931	4,239	921	782	147	10	2	1	7
由和岐	1,280	6,481	1,124	926	299	0	55	55	46
牟岐	1,910	6,816	1,606	1,441	378	176	91	156	57
海部	1,108	6,380	953	720	339	0	49	53	53
海部	704	3,129	553	569	135	0	0	119	32
海部	1,012	3,712	920	761	190	245	61	19	12
中央広域環境施設組合	2,823	12,853	1,329	948	381	0	1,494	0	0
上吉土市阿川美	2,169	9,170	1,189	984	310	0	875	0	105
板野成場波島郷	1,900	8,648	938	595	505	50	800	0	162
板野成場波島郷	2,835	12,472	1,444	1,050	551	0	1,234	0	157
板野成場波島郷	2,862	14,569	958	636	457	0	1,769	0	135
板野成場波島郷	2,154	8,457	1,404	1,204	720	0	230	0	520
板野成場波島郷	385	1,822	148	104	64	63	217	0	20
美馬環境整備組合	5,968	16,228	4,164	857	4,365	2,642	726	1,058	0
脇美半貞穴	2,046	8,417	1,472	234	1,442	1,370	370	204	0
馬場馬場	1,482	5,807	1,005	155	1,033	945	294	183	0
馬場馬場	2,388	5,866	1,639	234	1,824	955	330	419	0
馬場馬場	1,906	7,425	1,460	155	1,447	1,209	304	142	0
三好郡行政組合	1,196	5,169	1,019	831	234	0	131	0	46
三好池山井三加西	1,183	6,535	1,171	939	235	0	9	0	3
三好池山井三加西	6,400	19,433	6,195	5,200	1,116	119	84	94	27
三好池山井三加西	1,018	6,421	900	667	257	0	94	0	24
三好池山井三加西	1,500	5,881	1,364	1,109	299	0	92	0	44
三好池山井三加西	2,664	9,937	2,533	2,126	464	0	74	0	57
三好池山井三加西	935	2,165	368	281	98	0	556	0	11

注1 人口は各年9月31日現在の住民基本台帳による。  
 注2 処理内訳は、収集量(粗大ごみを除く)、粗大ごみ量、直接搬入ごみ量の和である処理量の内訳である。  
 資料 県環境整備室

## 198 市町村別し尿処理状況（平成2～4年）

市 町 村	処 理 人 口 (人)	年間総排出量 (kl/年)	年間総収集量 (kl/年)	年 間 総 処 理 量		自 家 処 理 量 (kl/年)
				施 設 処 理 (kl/年)	そ の 他 (kl/年)	
平成2年	333,535	162,420	137,661	117,817	19,844	24,759
3	322,126	163,816	138,717	116,045	22,672	25,099
4	310,245	160,724	135,461	112,612	22,849	25,363
徳島市	43,012	29,091	28,325	28,325	0	766
鳴門市	24,764	9,688	9,688	9,688	0	0
小松島市	25,151	7,519	7,470	7,470	0	149
阿南市	24,498	16,695	12,142	0	12,142	4,553
勝浦町	3,639	1,166	916	916	0	250
上勝町	345	1,334	200	200	0	1,134
佐那河内村	1,223	551	251	251	0	300
石井町	15,579	5,733	5,733	0	5,733	0
神山町	5,220	2,752	1,832	1,832	0	920
那賀川町	3,936	1,540	965	0	965	575
ノ浦町	2,719	1,347	936	0	936	411
敷島町	881	795	320	320	0	475
相生町	893	1,419	335	335	0	1,084
上那賀町	1,102	1,067	396	396	0	671
木沢村	229	654	132	132	0	522
木頭村	624	790	302	302	0	488
由岐町	3,288	1,405	1,405	1,405	0	0
日和佐町	3,906	1,808	1,617	1,617	0	191
牟岐町	4,126	2,087	1,708	1,708	0	379
海部町	3,328	1,720	1,378	1,378	0	342
海部町	2,627	1,118	1,118	1,118	0	0
安部町	2,222	953	920	920	0	33
松茂町	3,475	1,530	1,530	1,530	0	0
北島町	2,963	1,553	1,553	1,553	0	0
藍板住町	3,421	2,345	2,345	2,345	0	0
野板町	5,730	2,196	2,192	2,192	0	4
上野町	8,561	3,138	3,073	0	3,073	65
吉野町	5,178	1,734	1,673	1,673	0	61
土成町	4,905	1,646	1,588	1,588	0	58
市場町	6,947	2,365	2,281	2,281	0	84
阿波町	8,217	2,750	2,653	2,653	0	97
川島町	13,815	4,695	4,529	4,529	0	166
山川町	4,755	1,594	1,538	1,538	0	56
山川町	7,093	2,382	2,298	2,298	0	84
美郷村	1,071	350	338	338	0	12
美郷町	9,566	7,139	5,525	5,525	0	1,614
美馬町	4,106	3,673	2,089	2,089	0	1,584
半田町	2,732	2,582	1,575	1,575	0	1,007
貞光町	3,584	2,259	1,674	1,674	0	585
一宇村	595	892	225	225	0	667
穴吹町	5,505	2,552	2,055	2,055	0	497
木屋平村	614	683	186	186	0	497
三野町	2,634	1,847	1,346	1,346	0	501
三好町	4,658	2,628	2,323	2,323	0	305
池田町	13,590	6,412	6,335	6,335	0	77
山城町	2,016	2,712	979	979	0	1,733
井川町	3,971	2,498	1,978	1,978	0	520
三加茂町	6,350	3,132	3,092	3,092	0	40
東祖谷山村	354	1,431	181	181	0	1,250
西祖谷山村	527	774	218	218	0	556

注 処理人口は各年9月31日現在の住民基本台帳人口による。  
し尿の場合は水洗化人口（下水道、浄化槽処理）及び浄化槽汚泥は含まない。

資料 県環境整備室

## 199 疾病・異常被患

(単位：パーセント)

区 分	小 学 校										中			
	昭和63年度		平成元		2		3		4		昭和63年度		平成元	
	男	女	男	女	男	女	男	女	男	女	男	女	男	女
色 覚 異 常	3.44	0.14	2.86	0.02	2.30	—	2.33	0.09	3.39	0.31	3.44	0.40	3.91	—
ト ラ コ ー マ	—	—	—	—	—	—	—	—	—	—	—	—	—	—
結 膜 炎	1.72	1.85	1.83	1.85	2.09	2.08	1.91	1.38	1.76	1.11	2.57	1.46	1.85	1.08
難 聴	0.37	0.37	0.51	0.33	0.54	0.46	0.84	0.42	0.24	0.15	0.60	0.64	0.72	0.23
中 耳 炎	1.15	0.68	0.63	0.42	0.49	0.35	0.73	0.64	0.78	0.57	0.24	0.35	0.22	0.09
慢性副鼻腔炎	0.81	0.49	0.95	0.51	0.85	0.46	0.76	0.31	0.70	0.59	0.61	0.45	0.75	0.56
アデノイド	0.14	0.11	0.08	0.04	0.47	0.30	0.32	0.24	0.14	0.06	—	—	—	—
へんとう肥大	2.81	2.48	3.22	2.65	2.81	2.47	3.23	2.65	4.10	3.59	2.54	1.84	2.71	2.22
む し 歯	92.69	92.60	91.85	92.69	91.75	91.64	91.09	91.78	92.30	92.64	92.68	94.36	89.99	92.08
せき柱胸郭異常	0.55	0.55	0.39	0.19	0.44	0.30	0.33	0.46	0.38	0.25	0.23	0.29	0.65	0.53
伝染性皮膚疾患	0.13	0.01	0.15	0.10	0.02	—	0.11	0.10	0.06	0.09	—	—	0.02	—
心 臓 の 疾 患	0.40	0.29	0.26	0.25	0.31	0.19	0.40	0.47	0.64	0.42	0.27	0.36	0.11	0.31
寄生虫卵保有者	2.56	1.89	—	—	—	—	—	—	2.10	1.18	—	—	—	—
結 核	—	0.08	0.10	—	0.10	—	—	—	—	—	—	—	—	—

注 この表は、健康診断受検者のうち疾病・異常該当者（疾病・異常に該当する旨健康診断票に記載のあった者）の資料 県統計課「学校保健統計調査結果」



率の推移 (昭和63~平成4年度)

学 校						高 等 学 校									
2		3		4		昭和63年度		平成元		2		3		4	
男	女	男	女	男	女	男	女	男	女	男	女	男	女	男	女
3.75	0.09	2.91	—	3.54	0.15	1.52	—	3.32	—	3.37	0.36	2.38	0.50	2.69	0.15
—	—	—	—	—	—	—	—	—	—	—	—	—	—	—	—
2.10	1.36	1.93	1.21	1.46	1.18	1.93	1.12	1.21	1.22	1.90	0.77	1.95	0.43	0.99	0.38
0.46	0.40	0.63	0.34	0.14	0.17	0.10	0.08	0.10	0.21	0.25	0.34	0.46	—	0.28	0.25
0.22	0.24	0.32	0.17	0.54	0.23	—	0.10	0.14	0.07	0.02	0.02	0.13	0.07	0.35	0.19
0.44	0.47	0.38	0.30	0.39	0.22	0.70	0.05	0.34	0.42	0.28	0.02	0.47	0.35	0.22	0.26
—	0.01	0.02	0.05	0.04	0.02	—	—	—	—	—	—	—	—	—	—
2.17	1.44	1.32	1.55	1.49	1.11	0.86	1.18	1.01	0.84	1.26	1.18	1.16	1.28	1.09	0.74
89.17	92.32	89.63	92.14	88.29	91.16	92.55	96.80	94.15	97.21	95.08	96.73	93.64	93.35	89.79	95.49
0.55	0.65	0.57	0.82	0.39	0.29	0.09	0.16	0.37	0.02	0.24	0.24	0.38	0.23	0.19	0.09
—	—	—	—	—	—	0.02	—	—	0.12	—	—	—	—	—	—
0.57	0.36	0.47	0.53	0.72	0.44	0.87	0.58	0.79	0.32	0.48	0.32	0.49	0.71	0.49	0.47
—	—	—	—	—	—	—	—	—	—	—	—	—	—	—	—
—	—	—	—	—	—	—	—	—	—	0.18	—	—	—	0.19	—

占める割合を示したものである。

## 200 児童生徒の体位(平成4年度)

区 分	身 長 (cm)				体 重 (kg)				胸 囲 (cm)				座 高 (cm)							
	全 国		徳 島 県		全 国		徳 島 県		全 国		徳 島 県		全 国		徳 島 県					
	平均 値	標準 偏差	平均 値	標準 偏差	平均 値	標準 偏差	平均 値	標準 偏差	平均 値	標準 偏差	平均 値	標準 偏差	平均 値	標準 偏差	平均 値	標準 偏差				
男	幼稚園 5 歳		110.8	4.72	110.5	4.50	19.3	2.73	19.4	2.54	56.5	3.27	56.2	2.99	62.5	2.80	62.4	2.73		
		小 学 校	6 歳	116.8	4.84	116.9	4.84	21.6	3.42	21.8	3.39	58.1	3.71	58.3	3.83	65.2	2.81	65.3	2.76	
			7	122.5	5.19	122.4	4.84	24.2	4.10	24.4	4.26	60.3	4.20	60.7	4.40	67.9	2.92	67.9	2.84	
			8	128.1	5.33	127.8	5.25	27.2	5.10	27.5	5.07	62.8	5.03	63.0	4.92	70.4	2.99	70.4	3.00	
			9	133.5	5.62	133.5	5.52	30.6	6.11	31.2	6.75	65.4	5.82	66.0	6.57	72.7	3.07	73.0	3.02	
	10		138.7	5.97	138.9	6.09	34.2	7.12	35.4	7.41	68.0	6.43	69.1	6.55	75.0	3.19	75.5	3.42		
	中 学 校	11	144.6	6.78	144.4	6.82	38.2	8.15	39.4	8.76	70.8	6.89	71.8	7.00	77.5	3.61	77.8	3.71		
		12 歳	151.9	7.91	152.1	7.56	44.0	9.29	45.1	9.62	74.2	7.12	74.6	7.27	80.9	4.36	81.1	4.17		
		13	159.3	7.78	159.3	7.63	49.4	9.93	50.0	10.32	77.5	7.05	77.6	7.15	84.5	4.46	84.3	4.43		
	高 等 学 校	14	165.0	6.65	164.8	6.72	54.7	9.90	55.3	10.52	80.8	6.84	80.9	7.29	87.6	3.92	87.3	4.10		
		15 歳	168.2	5.85	168.0	5.79	59.3	10.35	60.0	10.86	83.6	6.93	83.5	7.22	89.6	3.43	89.9	3.10		
		16	170.0	5.66	169.4	5.83	61.4	10.06	61.8	10.64	85.3	6.69	85.4	7.16	90.7	3.19	90.6	3.27		
	女	幼稚園 5 歳		109.9	4.64	109.9	4.68	19.0	2.68	19.3	2.94	55.2	3.26	55.4	3.52	62.0	2.74	62.1	2.74	
			小 学 校	6 歳	115.9	4.85	116.0	4.97	21.1	3.31	21.5	3.63	56.7	3.72	57.2	4.19	64.7	2.76	65.1	2.82
				7	121.7	5.09	121.5	5.19	23.6	3.86	23.8	4.09	58.8	4.14	59.2	4.49	67.4	2.86	67.5	2.83
8				127.4	5.40	127.5	5.69	26.6	4.72	27.2	5.12	61.3	4.84	62.1	5.35	70.0	3.00	70.3	3.15	
9				133.2	6.01	133.4	6.14	30.1	5.81	31.2	6.55	64.2	5.68	65.3	6.35	72.7	3.29	73.0	3.42	
10		139.8		6.64	140.0	6.76	34.2	6.87	35.5	7.30	67.5	6.29	68.9	6.65	75.8	3.70	76.2	3.77		
中 学 校		11	146.4	6.68	146.4	6.63	39.1	7.75	40.2	8.46	71.4	6.69	72.6	7.40	79.0	3.84	79.3	3.93		
		12 歳	151.7	5.90	151.8	5.74	44.3	8.12	45.1	7.97	75.8	6.71	76.5	6.75	82.0	3.56	82.3	3.42		
		13	155.0	5.32	154.8	5.30	47.8	7.80	48.9	8.34	78.2	6.14	79.8	6.60	83.7	3.13	83.6	3.14		
高 等 学 校		14	156.6	5.19	156.4	4.94	50.5	7.53	51.5	8.10	80.2	5.86	81.5	6.41	84.7	2.94	84.5	2.92		
		15 歳	157.2	5.15	157.0	4.98	52.2	7.73	53.2	8.99	81.7	5.93	82.5	6.82	85.3	2.88	85.5	2.82		
		16	157.8	5.12	157.4	5.01	53.0	7.34	53.3	8.38	82.3	5.61	82.7	6.56	85.4	2.84	85.4	2.84		
		17	157.9	5.14	157.6	4.86	52.9	7.26	53.6	8.65	82.4	5.45	83.1	6.48	85.4	2.85	85.2	2.82		

# 20 教 育

## 201 学校総覧 (国立・公立・私立)

(平成4.5.1現在)

(単位：校，人)

区 分	学 校 数			学級数	幼児・児童・生徒数			教員数 (本務者)	職員数 (本務者)	
	計	本校	分校		計	男	女			
小 学 校	計	297	279	18	2,477	61,230	31,224	30,006	3,784	868
	国立	1	1	—	18	696	352	344	25	4
	公立	294	276	18	2,442	60,053	30,632	29,421	3,730	850
	私立	2	2	—	17	481	240	241	29	14
中 学 校	計	100	96	4	1,052	33,385	17,160	16,225	2,231	413
	国立	1	1	—	12	477	243	234	21	2
	公立	97	93	4	1,021	32,303	16,557	15,746	2,166	402
	私立	2	2	—	19	605	360	245	44	9
高 等 学 校	計	52	43	9	865	(82)34,241	(22)17,169	(60)17,072	2,229	508
	公立	48	39	9	865	(82)32,623	(22)16,227	(60)16,396	2,129	481
	私立	4	4	—	…	(—) 1,618	(—) 942	(—) 676	100	27
高等学校通信教育	計	1	1	—	…	963	360	603	20	3
盲 学 校 (公立)	計	1	1	—	29	102	61	41	70	24
聾 学 校 (公立)	計	1	1	—	22	65	35	30	63	23
養 護 学 校	計	8	5	3	174	668	424	244	386	89
	国立	1	1	—	9	71	48	23	27	3
	公立	7	4	3	165	597	376	221	359	86
幼 稚 園	計	249	237	12	619	12,882	6,507	6,375	792	91
	国立	1	1	—	5	146	73	73	6	2
	公立	235	223	12	513	10,203	5,174	5,029	652	42
	私立	13	13	—	101	2,533	1,260	1,273	134	47
専 修 学 校	計	25	25	—	…	2,346	678	1,668	145	50
	国立	2	2	—	…	217	2	215	8	8
	公立	2	2	—	…	655	73	582	31	7
	私立	21	21	—	…	1,474	603	871	106	35
各種学校(私立)	計	38	38	—	…	1,393	384	1,009	94	23
大学・大学院	計	4	4	—	…	11,305	6,294	5,011	1,231	1,254
	国立	2	2	—	…	8,009	5,641	2,368	918	1,125
	私立	2	2	—	…	3,296	653	2,643	313	129
(再掲) 大学院を 置く大学	計	(3)	(3)	(—)	(…)	(1,040)	(823)	(217)	(…)	(…)
	国立	(2)	(2)	(—)	(…)	(1,003)	(794)	(209)	(…)	(…)
	私立	(1)	(1)	(—)	(…)	(37)	(29)	(8)	(…)	(…)
短 期 大 学	計	6	6	—	…	5,431	1,194	4,237	261	109
	国立	2	2	—	…	1,194	836	358	66	29
	私立	4	4	—	…	4,237	358	3,879	195	80
高等専門学校(国立)	計	1	1	—	…	807	741	66	60	…

注 高等学校生徒数の( )は専攻科の生徒数で内数である。

資料 県統計課「学校基本調査結果」

# 202 市町村別学校総覧 (国立・公立・私立)

## (1) 幼 稚 園 (平成2～4.5.1現在)

(単位：園，人)

市 町 村	園 数		学 級 数	教 員 数	幼 稚 園 数										前 修 了 者 数 末 数	就 園 率 (%)
	本 園	分 園			幼 稚 園 数			3 歳		4 歳		5 歳				
					計	男	女	男	女	男	女	男	女			
平成2年5月	238	12	627	784	14,201	7,136	7,065	368	364	2,715	2,696	4,053	4,005	8,617	82.9	
3	238	12	623	791	13,764	7,023	6,741	378	376	2,598	2,527	4,047	3,838	8,065	82.2	
4	237	12	619	792	12,882	6,507	6,375	384	409	2,372	2,316	3,751	3,650	7,879	81.9	
立 立 立 国 公 私	1	—	5	6	146	73	73	15	15	30	30	28	28	58	—	
	223	12	513	652	10,203	5,174	5,029	10	10	1,886	1,853	3,278	3,166	6,999	—	
	13	—	101	134	2,533	1,260	1,273	359	384	456	433	445	456	822	—	
徳島市	34	1	193	255	4,849	2,436	2,413	261	275	963	946	1,212	1,192	2,369	77.3	
鳴門市	19	3	59	87	1,326	672	654	17	23	319	287	336	344	799	103.2	
小松市	11	—	27	34	536	279	257	—	—	87	76	192	181	431	86.2	
阿南市	14	1	39	54	747	352	395	20	26	139	166	193	203	406	61.8	
勝浦町	1	—	2	2	24	13	11	4	2	3	6	6	3	11	12.2	
佐那河内村	2	—	2	2	29	13	16	—	—	7	6	6	10	19	111.8	
石井町	—	—	—	—	—	—	—	—	—	—	—	—	—	—	—	
神井町	5	1	23	24	401	193	208	—	—	83	91	110	117	267	92.7	
賀川町	5	—	9	9	129	70	59	—	—	33	26	37	33	79	81.4	
那賀郡	2	—	3	5	95	55	40	—	—	—	—	55	40	104	82.5	
羽生町	1	—	6	8	135	63	72	21	22	18	25	24	25	51	32.7	
鷺上町	—	—	—	—	—	—	—	—	—	—	—	—	—	—	—	
相賀町	4	—	7	9	82	38	44	—	—	16	19	22	25	43	100.0	
上賀町	4	—	5	5	34	18	16	—	—	9	7	9	9	20	100.0	
木由日牟	—	—	—	—	—	—	—	—	—	—	—	—	—	—	—	
沢頭岐村	1	—	2	3	10	5	5	3	3	1	2	1	—	1	6.3	
和佐岐町	2	—	2	3	41	23	18	—	—	—	—	23	18	29	82.9	
海部町	1	—	5	7	93	44	49	—	—	21	19	23	30	54	84.4	
南部町	—	—	—	—	—	—	—	—	—	—	—	—	—	—	—	
喰茂島町	2	—	3	5	48	27	21	—	—	—	—	27	21	50	82.0	
松北町	1	—	2	2	34	19	15	—	—	—	—	19	15	46	100.0	
住野町	4	—	9	12	213	100	113	9	13	22	23	69	77	140	82.8	
板上町	3	—	7	8	166	78	88	—	—	—	—	78	88	209	85.0	
吉土町	4	—	27	38	630	310	320	—	—	156	162	154	158	376	95.9	
阿波川町	3	1	9	13	174	91	83	—	—	20	24	71	59	130	93.5	
川島町	4	—	7	7	139	72	67	—	—	—	—	72	67	156	94.0	
成野町	2	—	4	4	87	40	47	—	—	—	—	40	47	88	88.9	
市阿鴨川山	2	—	7	10	143	83	60	—	—	36	27	47	33	86	96.6	
美郷村	5	—	11	12	173	88	85	—	—	38	33	50	52	117	86.0	
脇野成町	3	—	6	6	128	68	60	—	—	—	—	68	60	163	99.4	
川島町	8	—	25	37	680	345	335	46	42	137	131	162	162	309	110.0	
美郷村	2	—	6	7	118	60	58	—	—	28	23	32	35	74	83.1	
美郷村	5	—	5	6	121	64	57	—	—	—	—	64	57	148	94.9	
美郷村	4	—	3	3	24	12	12	—	—	6	5	6	7	8	100.0	
美郷村	8	—	15	17	265	138	127	—	—	23	39	115	88	215	96.8	
馬田町	7	1	11	12	200	111	89	—	—	55	34	56	55	113	98.3	
半光町	8	1	9	10	105	60	45	—	—	30	21	30	24	64	94.1	
宇吹村	6	1	6	6	77	43	34	—	—	8	6	35	28	80	101.3	
穴屋村	4	—	3	3	19	11	8	—	—	10	3	1	5	10	90.9	
三木三三	7	—	8	8	115	62	53	—	1	15	21	47	31	100	97.1	
野好町	3	—	3	3	19	12	7	—	—	3	4	9	3	10	90.9	
池田町	2	—	3	3	20	9	11	2	2	2	4	5	5	8	12.7	
井三東	4	—	5	5	76	41	35	—	—	3	3	38	32	87	98.9	
田城川町	12	—	18	23	266	131	135	—	—	51	44	80	91	160	81.2	
加茂山	6	—	4	4	44	21	23	—	—	—	—	21	23	48	72.7	
三東	3	1	7	8	112	64	48	—	—	23	22	41	26	78	98.7	
祖谷山村	5	—	8	9	137	65	72	—	—	1	5	64	67	115	100.0	
西祖谷山村	—	—	—	—	—	—	—	—	—	—	—	—	—	—	—	
西祖谷山村	4	—	4	4	18	8	10	1	—	6	6	1	4	8	38.1	

注1 各市町村の修了者数は所在の国・私立を含む。  
 2 就園率は幼稚園修了者数÷小学校1年児童数×100  
 資料 県統計課「学校基本調査結果」

202 市 町 村 別 学 校  
(2) 小 学

(単位：校，人)

市 町 村	学 校 数		学級数	教員数	児				
	本校	分校			総 数		1 学 年		
					計	男	女	男	女
平成2年5月	280	19	2,577	3,850	63,937	32,842	31,095	5,252	5,141
3	280	19	2,543	3,817	62,485	31,940	30,545	4,937	4,878
4	279	18	2,477	3,784	61,230	31,224	30,006	4,907	4,711
国公立	1	—	18	25	696	352	344	60	59
	276	18	2,442	3,730	60,053	30,632	29,421	4,806	4,607
私立	2	—	17	29	481	240	241	41	45
徳島市	34	1	608	911	19,043	9,628	9,415	1,509	1,555
鳴門市	18	—	183	278	4,760	2,444	2,316	416	358
小松島市	11	—	117	188	3,161	1,584	1,577	239	261
阿南市	22	2	190	297	4,308	2,153	2,155	305	352
勝浦町	3	—	23	35	528	262	266	46	44
上勝町	2	—	11	15	109	50	59	7	10
佐那河内町	1	—	10	15	242	133	109	16	14
石井町	5	1	73	105	1,858	943	915	145	143
神山町	7	2	39	59	616	333	283	59	38
那賀川町	2	—	30	47	773	397	376	67	59
羽ノ浦町	2	—	32	41	974	508	466	78	78
鷺敷町	2	—	12	21	279	131	148	14	16
相生町	4	—	21	35	304	160	144	22	21
上那賀町	3	—	16	29	163	81	82	10	10
木沢村	1	—	6	9	57	33	24	2	2
由岐村	2	—	10	17	106	53	53	8	8
日和佐町	4	—	18	29	255	130	125	16	19
牟岐町	2	—	19	27	442	228	214	31	33
牟岐町	3	—	21	41	440	224	216	29	29
海部町	3	—	23	35	429	219	210	27	34
海部町	2	—	12	22	201	95	106	18	18
海部町	1	1	14	18	312	169	143	26	20
海部町	3	—	36	52	972	495	477	84	85
海部町	3	—	47	62	1,547	764	783	127	119
藍板住町	4	—	78	108	2,507	1,264	1,243	201	191
板上野町	3	1	40	65	994	489	505	63	76
上野町	4	—	41	60	946	493	453	86	80
吉野町	2	—	30	42	639	339	300	52	47
土成町	2	2	24	34	628	337	291	44	45
市阿場町	5	—	39	64	960	466	494	64	72
阿鴨波町	3	—	40	61	1,048	584	464	98	66
川島町	7	—	73	112	1,930	981	949	156	125
川島町	2	—	24	39	592	299	293	46	43
川島町	5	—	35	52	945	497	448	93	63
美郷村	4	—	11	22	97	48	49	4	4
美半馬町	11	—	63	93	1,390	713	677	121	101
美半馬町	7	1	38	62	691	346	345	63	52
美半馬町	8	—	33	48	464	250	214	37	31
美半馬町	6	1	30	45	461	246	215	45	34
一穴宇村	5	1	11	21	70	35	35	6	5
穴吹村	7	1	37	56	638	339	299	63	40
木三野村	3	—	8	12	63	34	29	7	4
三三野村	4	1	23	37	394	205	189	31	32
三三野村	4	—	26	40	547	289	258	46	42
池田町	14	—	72	116	1,424	750	674	105	92
山井城川町	9	2	39	60	418	206	212	39	27
山井城川町	3	1	21	31	420	215	205	39	40
三加茂町	7	—	34	54	760	409	351	65	50
東祖谷山村	5	—	19	33	185	98	87	18	16
西祖谷山村	5	—	17	29	140	75	65	14	7

総 覧 (国立・公立・私立) (続き)  
校 (平成2～4.5.1現在)

2 学 年		3 学 年		4 学 年		5 学 年		6 学 年	
男	女	男	女	男	女	男	女	男	女
5,241	5,014	5,480	5,033	5,398	5,096	5,667	5,296	5,804	5,515
5,269	5,162	5,221	5,048	5,469	5,029	5,385	5,098	5,659	5,330
4,953	4,892	5,280	5,191	5,223	5,062	5,482	5,042	5,379	5,108
59	59	58	58	59	59	57	55	59	54
4,849	4,788	5,180	5,086	5,121	4,959	5,381	4,952	5,295	5,029
45	45	42	47	43	44	44	35	25	25
1,587	1,535	1,629	1,633	1,600	1,568	1,686	1,540	1,617	1,584
388	362	384	387	389	397	416	393	451	419
253	254	300	274	260	250	271	290	261	248
348	361	361	363	354	368	395	362	390	349
35	49	40	51	44	44	43	38	54	40
8	12	6	8	3	11	10	7	16	11
19	20	24	13	26	20	22	24	26	18
132	136	148	165	161	135	185	179	172	157
60	45	51	56	44	50	58	44	61	50
68	55	72	75	70	58	65	61	55	68
72	73	97	69	86	80	83	85	92	81
23	31	17	26	27	26	27	26	23	23
24	21	31	23	34	24	23	27	26	28
12	16	15	19	9	8	21	16	14	13
5	3	8	9	5	4	6	2	7	4
7	13	15	9	9	10	9	8	5	5
18	23	25	18	25	18	21	26	25	21
40	30	37	37	48	37	32	42	40	35
32	33	38	31	34	37	44	41	47	45
35	38	39	29	32	46	47	29	39	34
10	16	13	29	17	10	18	17	19	16
23	19	31	30	31	27	26	19	32	28
72	71	79	79	80	80	94	81	86	81
119	135	115	134	137	147	155	119	111	129
192	210	213	196	211	212	218	211	229	223
83	73	77	93	86	90	84	80	96	93
83	60	70	70	84	78	96	78	74	87
52	49	74	50	51	57	59	56	51	41
47	42	61	40	61	52	64	54	60	58
79	72	88	80	77	79	84	96	74	95
83	80	91	89	114	83	108	70	90	76
149	168	179	173	164	168	166	155	167	160
48	53	43	48	54	40	57	56	51	53
81	66	79	91	87	81	70	67	87	80
9	9	14	8	7	9	8	11	6	8
111	121	131	110	115	122	118	107	117	116
53	63	48	59	66	58	51	63	65	50
40	31	38	40	53	38	40	26	42	48
44	32	40	34	36	42	45	37	36	36
8	6	5	6	5	6	6	5	5	7
41	50	63	58	61	47	56	53	55	51
6	8	5	2	7	4	4	2	5	9
32	36	39	40	32	33	38	22	33	26
47	42	44	44	51	47	50	48	51	35
119	120	120	121	127	114	129	108	150	119
37	35	35	41	29	34	35	37	81	38
38	27	39	36	23	32	36	36	23	34
57	61	80	67	66	54	73	66	28	53
16	16	19	15	16	11	16	15	13	14
8	11	10	13	15	16	14	7	4	11

## 202 市町村別学校総覧（国立・公立・私立）（続き）

### (3) 中 学 校（平成2～4.5.1現在）

（単位：校，人）

市 町 村	学 校 数		学 級 数	教 員 数	生 徒 数									
	本校	分校			総 数			1 学 年		2 学 年		3 学 年		
					計	男	女	男	女	男	女	男	女	
平成2年5月	96	4	1,052	2,199	34,751	17,795	16,956	5,685	5,402	5,848	5,574	6,262	5,980	
3	96	4	1,060	2,203	33,817	17,331	16,486	5,804	5,506	5,676	5,396	5,851	5,584	
4	96	4	1,052	2,231	33,385	17,160	16,225	5,653	5,345	5,813	5,501	5,694	5,379	
国立公立	1	—	12	21	477	243	234	79	79	82	79	82	76	
	93	4	1,021	2,166	32,303	16,557	15,746	5,447	5,176	5,622	5,340	5,488	5,230	
徳島市	2	—	19	44	605	360	245	127	90	109	82	124	73	
島市	18	—	298	601	10,348	5,352	4,996	1,724	1,645	1,843	1,708	1,785	1,643	
小松	6	—	74	149	2,481	1,302	1,179	441	377	416	407	445	395	
阿南	3	—	48	101	1,600	805	795	244	260	312	250	249	285	
勝上	8	—	77	165	2,423	1,243	1,180	427	408	408	388	408	384	
浦勝内	1	—	10	21	302	146	156	64	45	39	55	43	56	
那河井	2	—	6	18	63	33	30	4	11	12	8	17	11	
石神	1	—	6	12	128	67	61	20	18	25	23	22	20	
賀川	2	—	31	63	1,075	552	523	211	167	178	191	163	165	
那賀	3	—	13	36	319	181	138	72	42	54	59	55	37	
賀ノ浦	1	—	13	27	416	210	206	63	69	64	75	83	62	
鷺敷	1	—	16	28	559	295	264	90	89	123	78	82	97	
相賀	1	—	6	14	142	73	69	21	23	27	24	25	22	
上賀	1	—	7	16	153	72	81	31	31	22	27	19	23	
木木	2	—	8	23	96	44	52	19	21	13	16	12	15	
沢頭	1	—	4	12	29	18	11	7	4	7	4	4	3	
由岐	1	—	4	14	76	40	36	11	9	16	7	13	20	
日和	1	2	11	22	159	88	71	32	26	26	22	30	23	
牟岐	1	—	9	21	251	120	131	46	45	43	42	31	44	
海部	1	—	10	25	276	138	138	61	39	39	52	38	47	
南部	1	—	7	16	212	118	94	41	30	38	34	39	30	
海穴	1	—	4	9	97	46	51	16	19	18	17	12	15	
松北	1	—	7	15	177	93	84	35	28	28	26	30	30	
藍板	1	—	16	30	520	277	243	91	83	96	71	90	89	
住野	1	—	22	44	826	409	417	126	137	145	147	138	133	
上吉	2	—	37	70	1,325	680	645	221	214	242	229	217	202	
土成	1	—	17	36	593	311	282	102	88	100	107	109	87	
市阿	1	—	16	29	551	251	300	80	97	75	104	96	99	
阿鴨	1	—	13	26	343	180	163	66	59	51	54	63	50	
川山	1	1	12	23	374	217	157	69	45	70	53	78	59	
郷	1	—	16	30	548	287	261	99	78	87	92	101	91	
美脇	1	—	18	35	606	317	289	103	96	105	100	109	93	
半平	2	—	32	65	1,102	552	550	171	179	186	173	195	198	
貞	1	—	11	26	338	175	163	56	48	67	55	52	60	
一穴	1	—	15	32	496	240	256	75	80	92	84	73	92	
木三	1	—	3	13	59	25	34	6	19	7	7	12	8	
三	3	1	27	56	776	397	379	122	143	139	117	136	119	
屋野	1	—	13	26	405	213	192	64	66	75	66	74	60	
三	2	—	11	26	249	114	135	45	39	30	50	39	46	
池田	1	—	8	17	242	115	127	42	45	36	41	37	41	
山井	1	—	3	11	37	22	15	7	4	6	5	9	6	
三	4	—	14	40	313	157	156	62	43	44	60	51	53	
三	1	—	3	10	38	22	16	8	8	10	5	4	3	
池田	1	—	8	18	223	107	116	30	34	32	43	45	39	
山井	1	—	10	25	285	144	141	51	48	48	45	45	48	
池田	2	—	23	46	721	364	357	105	132	136	121	123	104	
山井	2	—	9	23	233	115	118	38	47	36	34	41	37	
三	1	—	7	14	206	114	92	32	35	41	26	41	31	
東	1	—	13	25	426	229	197	67	53	77	65	85	79	
西	1	—	3	14	101	56	45	22	9	13	22	21	14	
西	1	—	3	13	67	34	33	13	10	16	12	5	11	



## 203 高等学校学科数 (公立・私立)

(平成4.5.1現在)

区 分	総 数	普 通	農 業	工 業	
総 数	71	32	9	6	
公立 {	県立 (全日制)	48	19	7	4
	(定時制)	15	9	2	1
	市立 (全日制)	3	1	—	1
私立—— (全日制)	5	3	—	—	

区 分	商 業	水 産	家 庭	看 護	そ の 他	
総 数	11	1	7	3	2	
公立 {	県立 (全日制)	9	1	6	1	1(芸術)
	(定時制)	1	—	—	2	—
	市立 (全日制)	—	—	—	—	1(理数)
私立—— (全日制)	1	—	1	—	—	

資料 県統計課「学校基本調査結果」

## 204 高等学校学年別生徒数 (公立・私立)

(平成2～4.5.1現在)

(単位：人)

区 分	本 科										専 攻 科		
	計			1 年		2 年		3 年		4 年			
	計	男	女	男	女	男	女	男	女	男	女	男	女
平成2年5月	36,113	18,013	18,100	6,090	6,081	6,037	6,084	5,749	5,830	137	105	12	58
3	35,598	17,803	17,795	5,962	5,757	5,843	5,962	5,865	5,974	133	102	13	57
4	34,159	17,147	17,012	5,646	5,421	5,723	5,626	5,643	5,878	135	87	22	60
公 立	32,541	16,205	16,336	5,249	5,163	5,430	5,425	5,391	5,661	135	87	22	60
県 立	30,301	14,765	15,536	4,769	4,919	4,948	5,144	4,913	5,386	135	87	22	60
(全日制)	29,315	14,154	15,161	4,583	4,804	4,804	5,074	4,767	5,283	—	—	—	—
(定時制)	986	611	375	186	115	144	70	146	103	135	87	22	60
市 立	2,240	1,440	800	480	244	482	281	478	275	—	—	—	—
私 立	1,618	942	676	397	258	293	201	252	217	—	—	—	—

資料 県統計課「学校基本調査結果」

## 205 高等学校学科別本科生徒数（公立・私立）

（平成2～4.5.1現在）

（単位：人）

区 分	総 数			普 通			農 業			
	計	男	女	計	男	女	計	男	女	
平成2年5月	36,113	18,013	18,100	22,058	10,488	11,570	1,548	1,246	302	
3	35,598	17,803	17,795	21,872	10,382	11,490	1,596	1,262	334	
4	34,159	17,147	17,012	21,162	10,107	11,055	1,498	1,209	289	
公 立	全日制	31,555	15,594	15,961	19,549	9,150	10,399	1,442	1,179	263
	定時制	986	611	375	700	384	316	56	30	26
私 立（全日制）	1,618	942	676	913	573	340	—	—	—	

区 分	工 業			商 業			水 産			
	計	男	女	計	男	女	計	男	女	
平成2年5月	4,049	3,755	294	6,511	2,111	4,400	243	206	37	
3	3,913	3,669	244	6,357	2,078	4,279	247	208	39	
4	3,691	3,451	240	6,007	1,981	4,026	243	209	34	
公 立	全日制	3,532	3,292	240	5,345	1,574	3,771	243	209	34
	定時制	159	159	—	68	38	30	—	—	—
私 立（全日制）	—	—	—	594	369	225	—	—	—	

区 分	家 庭			看 護			そ の 他			
	計	男	女	計	男	女	計	男	女	
平成2年5月	1,172	113	1,059	291	—	291	241	94	147	
3	1,110	117	993	263	—	263	240	87	153	
4	1,080	101	979	240	—	240	238	89	149	
公 立	全日制	969	101	868	237	—	237	238	89	149
	定時制	—	—	—	3	—	3	—	—	—
私 立（全日制）	111	—	111	—	—	—	—	—	—	

資料 県統計課「学校基本調査結果」

## 206 中学校の卒業後（国立+公立+私立）

### (1) 進路別卒業生数（平成2～4.5.1現在）

（単位：人）

区 分	計	高等学校	専修学校 ( <small>高等</small> 課程)	専修学校 ( <small>一般</small> 課程)	就 職 者	無 業 者	死 亡 ・ 不 祥	左記A うち 他 の 進 者 (再掲)	左記A, B, Cのうち 就職している者(再掲)			高等 進 学 校 率 (%)	就 職 率 (%)	
		等 進 学 者	進 学 者	等 入 学 者	D	E	F		計	Aの うち	Bの うち			Cの うち
平成2年3月	12,685	12,229	—	200	190	65	1	171	146	145	—	1	96.4	2.6
3	12,232	11,767	33	158	217	56	1	157	126	120	2	4	96.2	2.8
4	11,459	11,088	33	138	135	65	—	143	134	123	—	11	98.8	2.3
国立 公立	161	159	—	—	—	2	—	4	—	—	—	—	98.8	0.0
	11,126	10,758	33	138	135	63	—	137	134	123	—	11	96.7	2.4
徳島市	3,508	3,375	13	45	39	36	—	40	34	34	—	1	96.2	2.1
	919	907	—	8	2	2	—	8	13	13	—	—	98.7	1.6
松島市	546	529	—	5	10	2	—	4	6	6	—	—	96.9	2.9
	872	847	1	6	13	5	—	8	18	18	—	1	97.1	3.7
勝浦町	96	95	—	—	1	—	—	—	—	—	—	—	99.0	1.0
	33	33	—	—	—	—	—	—	—	—	—	—	100.0	0.0
上那内村	42	40	1	1	—	—	—	2	1	1	—	—	95.2	2.4
	375	360	5	6	4	—	—	2	3	3	—	—	96.0	1.9
石井町	109	107	—	—	2	—	—	—	—	—	—	—	98.2	1.8
	128	125	—	1	2	—	—	—	—	—	—	—	97.7	1.6
賀ノ川町	193	188	—	2	3	—	—	1	—	—	—	—	97.4	1.6
	53	52	—	1	—	—	—	—	—	—	—	—	98.1	0.0
相賀町	39	37	—	1	1	—	—	—	—	—	—	—	94.9	2.6
	29	29	—	—	—	—	—	—	—	—	—	—	100.0	0.0
木木村	11	11	—	—	—	—	—	—	—	—	—	—	100.0	0.0
	22	22	—	—	—	—	—	—	—	—	—	—	100.0	0.0
由岐佐町	41	40	—	1	—	—	—	1	—	—	—	—	97.6	0.0
	68	64	4	—	—	—	—	1	—	—	—	—	94.1	0.0
日牟岐町	98	96	—	1	1	—	—	1	—	—	—	—	98.0	1.0
	81	80	—	—	1	—	—	—	2	2	—	—	98.8	3.7
海部町	37	36	—	—	1	—	—	2	—	—	—	—	97.3	2.7
	47	47	—	—	—	—	—	—	—	—	—	—	100.0	0.0
宍粟町	172	171	—	—	1	—	—	2	3	3	—	—	99.4	2.3
	318	315	—	1	2	—	—	6	1	1	—	—	99.1	0.9
藍板住町	443	429	—	8	2	4	—	2	4	4	—	—	96.8	1.4
	185	183	—	2	—	—	—	—	1	1	—	—	98.9	0.5
上吉野町	185	183	—	1	1	—	—	1	—	—	—	—	98.9	0.5
	124	119	—	2	2	1	—	1	—	—	—	—	96.0	1.6
土成町	151	148	—	—	2	1	—	—	—	—	—	—	98.0	1.3
	179	171	1	2	4	1	—	1	—	—	—	—	95.5	2.2
市阿場町	218	205	2	1	8	2	—	3	2	2	—	—	94.0	4.6
	350	340	4	3	2	1	—	—	8	8	—	—	97.1	2.9
川島町	108	107	—	—	1	—	—	1	1	1	—	—	99.1	1.9
	159	150	—	6	3	—	—	2	5	5	—	3	94.3	6.9
美郷村	19	19	—	—	—	—	—	—	—	—	—	—	100.0	0.0
	266	239	1	11	8	7	—	7	—	—	—	—	89.8	3.0
美半馬町	150	145	—	1	4	—	—	2	1	1	—	—	96.7	3.3
	84	81	—	1	2	—	—	1	5	5	—	—	96.4	8.3
貞光町	98	90	—	5	3	—	—	—	—	—	—	—	91.8	3.1
	19	18	1	—	—	—	—	—	—	—	—	—	94.7	0.0
一穴吹村	107	104	—	2	1	—	—	1	1	1	—	—	97.2	1.9
	18	18	—	—	—	—	—	1	—	—	—	—	100.0	0.0
三木野村	71	65	—	5	1	—	—	1	1	1	—	3	91.5	7.0
	102	98	—	3	1	—	—	2	1	1	—	2	96.1	3.9
池田町	240	237	—	1	1	1	—	13	1	1	—	—	98.8	0.9
	79	72	—	3	3	1	—	9	5	5	—	1	91.1	11.4
井城川町	68	66	—	1	1	—	—	4	—	—	—	—	97.1	1.5
	145	141	—	1	2	1	—	8	1	1	—	—	97.2	2.1
東祖加茂山	25	25	—	—	—	—	—	2	2	2	—	—	100.0	8.0
	29	29	—	—	—	—	—	3	3	3	—	—	100.0	10.3

注 「就職率」とは、卒業者のうち「就職者」+「進学者及び専修学校（一般課程）等入学者のうち就職している者」の占める比率をいう。

資料 県統計課「学校基本調査結果」

## 206 中 学 校 の

### (2) 高等学校への進学者数 (国立・

(単位：人)

区 分	計							計	高等学校		
	計	高等学校進学者				高等専 門学校 進学者	盲・聾・ 養護学校 高等部 進学者 (本科)		計	本	
		本 科								計	全日制
		計	全日制	定時制	通信制						
平成2年3月	12,229	12,046	11,664	338	44	164	19	6,104	5,942	5,733	
3	11,767	11,579	11,290	259	33	165	23	5,950	5,787	5,623	
4	11,088	10,899	10,591	263	45	165	24	5,627	5,469	5,303	
立 立	159	159	159	—	—	—	—	84	84	84	
	10,758	10,570	10,266	260	44	164	24	5,431	5,274	5,110	
徳島市	171	170	166	3	1	1	—	112	111	109	
	3,375	3,344	3,252	79	13	22	9	1,733	1,708	1,658	
鳴門市	907	890	855	33	2	16	1	443	428	404	
	529	512	505	5	2	17	—	264	251	248	
小松市	847	826	802	19	5	19	2	410	395	385	
	95	93	93	—	—	2	—	52	50	50	
勝浦町	33	32	31	1	—	1	—	15	14	13	
	40	40	39	1	—	—	—	22	22	21	
佐那内村	360	351	343	8	—	8	1	181	176	169	
	107	107	107	—	—	—	—	50	50	50	
那賀川町	125	119	119	—	—	6	—	57	52	52	
	188	181	181	—	—	6	1	98	93	93	
鷺敷町	52	50	50	—	—	2	—	22	21	21	
	37	36	36	—	—	1	—	21	20	20	
上那賀町	29	28	28	—	—	1	—	18	17	17	
	11	10	10	—	—	1	—	6	5	5	
木村町	22	21	17	4	—	1	—	10	9	8	
	40	36	36	—	—	4	—	20	16	16	
由岐和佐町	64	62	62	—	—	2	—	35	33	33	
	96	94	94	—	—	2	—	49	47	47	
海部町	80	80	78	2	—	—	—	42	42	42	
	36	36	36	—	—	—	—	19	19	19	
安部町	47	46	46	—	—	1	—	21	20	20	
	171	168	165	3	—	3	—	77	74	74	
北島町	315	310	305	3	2	4	1	153	148	145	
	429	428	414	14	—	1	—	226	225	215	
藍板町	183	179	172	6	1	4	—	92	89	84	
	183	182	182	—	—	—	1	93	92	92	
上吉土町	119	118	118	—	—	—	1	65	64	64	
	148	143	141	2	—	5	—	79	74	72	
市場町	171	168	165	1	2	3	—	90	87	85	
	205	204	200	2	2	1	—	97	96	93	
阿波川町	340	326	316	9	1	13	1	164	151	147	
	107	105	103	2	—	2	—	50	48	47	
山川町	150	147	137	7	3	3	—	75	72	71	
	19	18	17	1	—	1	—	9	8	7	
美郷村	239	233	223	10	—	5	1	137	132	122	
	145	145	140	5	—	—	—	73	73	70	
美半町	81	81	72	8	1	—	—	38	38	35	
	90	90	83	7	—	—	—	42	42	39	
一真村	18	18	13	5	—	—	—	10	10	6	
	104	103	99	4	—	—	1	56	56	54	
穴屋平村	18	18	12	6	—	—	—	9	9	6	
	65	64	63	1	—	—	1	39	38	38	
三野好町	98	96	95	1	—	2	—	65	63	62	
	237	230	225	4	1	5	2	126	120	118	
池田町	72	71	66	1	4	—	1	36	35	35	
	66	66	66	—	—	—	—	36	36	36	
山井町	141	140	134	3	3	1	—	74	73	72	
	25	25	20	4	1	—	—	13	13	10	
東祖谷山村	25	25	20	4	1	—	—	13	13	10	
	29	29	25	2	2	—	—	15	15	13	

卒 業 後 (続き)  
公立・私立) (平成2～4.5.1現在)

男				女							
進 学 者		高等専 門学校 進学者	盲・聾・ 養護学校 高等部 進学者 (本科)	計	高 等 学 校 進 学 者				高等専 門学校 進学者	盲・聾・ 養護学校 高等部 進学者 (本科)	
科					本 科						
定時制	通信制				計	全日制	定時制	通信制			
198	11	146	1	6,125	6,104	5,931	140	33	18	3	
156	8	149	14	5,817	5,792	5,667	103	22	16	9	
151	15	144	14	5,461	5,430	5,288	112	30	21	10	
—	—	—	—	75	75	75	—	—	—	—	
149	15	143	14	5,327	5,296	5,156	111	29	21	10	
2	—	1	—	59	59	57	1	1	—	—	
46	4	21	4	1,642	1,636	1,594	33	9	1	5	
22	2	14	1	464	462	451	11	—	2	—	
2	1	13	—	265	261	257	3	1	4	—	
8	2	15	—	437	431	417	11	3	4	2	
—	—	2	—	43	43	43	—	—	—	—	
1	—	1	—	18	18	18	—	—	—	—	
1	—	—	—	18	18	18	—	—	—	—	
7	—	5	—	179	175	174	1	—	3	1	
—	—	—	—	57	57	57	—	—	—	—	
—	—	5	—	68	67	67	—	—	1	—	
—	—	4	1	90	88	88	—	—	2	—	
—	—	1	—	30	29	29	—	—	1	—	
—	—	1	—	16	16	16	—	—	—	—	
—	—	1	—	11	11	11	—	—	—	—	
—	—	1	—	5	5	5	—	—	—	—	
1	—	1	—	12	12	9	3	—	—	—	
—	—	4	—	20	20	20	—	—	—	—	
—	—	2	—	29	29	29	—	—	—	—	
—	—	2	—	47	47	47	—	—	—	—	
—	—	—	—	38	38	36	2	—	—	—	
—	—	—	—	17	17	17	—	—	—	—	
—	—	1	—	26	26	26	—	—	—	—	
—	—	3	—	94	94	91	3	—	—	—	
1	2	4	1	162	162	160	2	—	—	—	
10	—	1	—	203	203	199	4	—	—	—	
5	—	3	—	91	90	88	1	1	1	—	
—	—	—	1	90	90	90	—	—	—	—	
—	—	—	1	54	54	54	—	—	—	—	
2	—	5	—	69	69	69	—	—	—	—	
1	1	3	—	81	81	80	—	1	—	—	
1	2	1	—	108	108	107	1	—	—	—	
4	—	12	1	176	175	169	5	1	1	—	
1	—	2	—	57	57	59	1	—	—	—	
1	—	3	—	75	75	66	6	3	—	—	
1	—	1	—	10	10	10	—	—	—	—	
10	—	5	—	102	101	101	—	—	—	1	
3	—	—	—	72	72	70	2	—	—	—	
3	—	—	—	43	43	37	5	1	—	—	
3	—	—	—	48	48	44	4	—	—	—	
4	—	—	—	8	8	7	1	—	—	—	
2	—	—	—	48	47	45	2	—	—	1	
3	—	—	—	9	9	6	3	—	—	—	
—	—	—	1	26	26	25	1	—	—	—	
1	—	2	—	33	33	33	—	—	—	—	
2	—	4	2	111	110	107	2	1	1	—	
—	—	—	1	36	36	31	1	4	—	—	
—	—	—	—	30	30	30	—	—	—	—	
1	—	1	—	67	67	62	2	3	—	—	
3	—	—	—	12	12	10	1	1	—	—	
1	1	—	—	14	14	12	1	1	—	—	

## 206 中学校の卒業後 (国立・公立・私立) (続き)

### (3) 就職先別産業別就職者数 (平成2～4.5.1現在)

(単位：人)

市 町 村	計					第 1 次 産 業					第 2 次 産 業				第 3 次 産 業				左記以外・不詳						
	計	県内	県外	男	女	計	県内	県外	男	女	計	県内	県外	男	女	計	県内	県外	男	女	計	県内	県外	男	女
平成2年3月	336	275	61	161	175	2	2	—	2	—	249	211	38	109	140	82	60	22	47	35	3	2	1	3	—
3	343	294	49	182	161	2	2	—	1	1	221	192	29	123	98	96	80	16	49	47	24	20	4	9	15
4	269	229	40	125	144	1	1	—	1	—	178	156	22	82	96	85	69	16	40	45	5	3	2	2	3
国公立 私立	—	—	—	—	—	—	—	—	—	—	—	—	—	—	—	—	—	—	—	—	—	—	—	—	—
	269	229	40	125	144	1	1	—	1	—	178	156	22	82	96	85	69	16	40	45	5	3	2	2	3
徳島市	74	68	6	42	32	1	1	—	1	—	52	46	6	27	25	21	21	—	14	7	—	—	—	—	—
鳴門市	15	14	1	4	11	—	—	—	—	—	14	14	—	4	10	1	—	1	—	1	—	—	—	—	—
小松市	16	15	1	8	8	—	—	—	—	—	12	11	1	7	5	4	4	—	1	3	—	—	—	—	—
南小島市	32	26	6	12	20	—	—	—	—	—	14	12	2	3	11	15	12	3	8	7	3	2	1	1	2
勝浦町	1	1	—	—	1	—	—	—	—	—	—	—	—	—	—	1	1	—	—	1	—	—	—	—	—
上勝町	—	—	—	—	—	—	—	—	—	—	—	—	—	—	—	—	—	—	—	—	—	—	—	—	—
佐那河内村	1	1	—	1	—	—	—	—	—	—	1	1	—	1	—	—	—	—	—	—	—	—	—	—	—
石神山町	7	7	—	7	—	—	—	—	—	—	—	—	—	—	—	7	7	—	7	—	—	—	—	—	—
那賀川町	2	2	—	2	—	—	—	—	—	—	2	2	—	2	—	—	—	—	—	—	—	—	—	—	—
那賀浦町	3	3	—	2	1	—	—	—	—	—	2	2	—	2	—	1	1	—	—	1	—	—	—	—	—
那賀敷生賀町	—	—	—	—	—	—	—	—	—	—	—	—	—	—	—	—	—	—	—	—	—	—	—	—	—
那賀上那賀町	—	—	—	—	—	—	—	—	—	—	—	—	—	—	—	—	—	—	—	—	—	—	—	—	—
木津村	—	—	—	—	—	—	—	—	—	—	—	—	—	—	—	—	—	—	—	—	—	—	—	—	—
由岐和佐町	—	—	—	—	—	—	—	—	—	—	—	—	—	—	—	—	—	—	—	—	—	—	—	—	—
日牟岐町	1	1	—	1	—	—	—	—	—	—	—	—	—	—	—	1	1	—	1	—	—	—	—	—	—
海部町	3	3	—	1	2	—	—	—	—	—	3	3	—	1	2	—	—	—	—	—	—	—	—	—	—
南部町	1	1	—	—	1	—	—	—	—	—	1	1	—	—	1	—	—	—	—	—	—	—	—	—	—
宍粟町	—	—	—	—	—	—	—	—	—	—	—	—	—	—	—	—	—	—	—	—	—	—	—	—	—
松北町	4	4	—	4	—	—	—	—	—	—	3	3	—	3	—	—	—	—	—	—	1	1	—	—	1
藍住町	3	2	1	2	1	—	—	—	—	—	2	2	—	1	1	1	—	1	1	—	—	—	—	—	—
板上町	6	6	—	1	5	—	—	—	—	—	6	6	—	1	5	—	—	—	—	—	—	—	—	—	—
吉野町	1	1	—	1	—	—	—	—	—	—	1	1	—	1	—	—	—	—	—	—	—	—	—	—	—
土成町	1	1	—	1	—	—	—	—	—	—	1	1	—	1	—	—	—	—	—	—	—	—	—	—	—
阿場町	2	1	1	2	—	—	—	—	—	—	2	1	1	2	—	—	—	—	—	—	—	—	—	—	—
阿鴨島町	4	4	—	4	—	—	—	—	—	—	4	4	—	4	—	—	—	—	—	—	—	—	—	—	—
川島町	10	7	3	8	2	—	—	—	—	—	8	6	2	7	1	2	1	1	1	1	—	—	—	—	—
川島町	10	10	—	3	7	—	—	—	—	—	7	7	—	1	6	3	3	—	2	1	—	—	—	—	—
川島町	2	2	—	1	1	—	—	—	—	—	2	2	—	1	1	—	—	—	—	—	—	—	—	—	—
川島町	11	11	—	2	9	—	—	—	—	—	6	6	—	1	5	5	—	1	4	—	—	—	—	—	—
美郷村	—	—	—	—	—	—	—	—	—	—	—	—	—	—	—	—	—	—	—	—	—	—	—	—	—
美馬町	8	4	4	7	1	—	—	—	—	—	5	3	2	5	—	2	1	1	1	1	1	—	1	1	—
美半町	5	3	2	3	2	—	—	—	—	—	3	1	2	2	1	2	2	—	1	1	—	—	—	—	—
美貞町	7	7	—	1	6	—	—	—	—	—	6	6	—	1	5	1	—	—	1	—	—	—	—	—	—
美貞町	3	2	1	1	2	—	—	—	—	—	2	1	1	1	1	1	—	—	1	—	—	—	—	—	—
一穴村	—	—	—	—	—	—	—	—	—	—	—	—	—	—	—	—	—	—	—	—	—	—	—	—	—
吹平村	2	2	—	1	1	—	—	—	—	—	2	2	—	1	1	—	—	—	—	—	—	—	—	—	—
屋野村	—	—	—	—	—	—	—	—	—	—	—	—	—	—	—	—	—	—	—	—	—	—	—	—	—
三好町	5	1	4	—	5	—	—	—	—	—	1	—	1	—	1	4	1	3	—	4	—	—	—	—	—
三好町	4	1	3	1	3	—	—	—	—	—	—	—	—	—	4	1	3	1	3	—	—	—	—	—	—
池田町	2	2	—	2	—	—	—	—	—	—	1	1	—	1	1	—	—	—	—	1	—	—	—	—	—
井川町	9	7	2	2	7	—	—	—	—	—	4	4	—	1	3	5	3	2	1	4	—	—	—	—	—
井川町	1	—	1	1	—	—	—	—	—	—	1	—	1	1	—	—	—	—	—	—	—	—	—	—	—
三加茂町	3	2	1	1	2	—	—	—	—	—	2	1	1	1	1	1	1	—	—	1	—	—	—	—	—
東祖山村	2	2	—	2	—	—	—	—	—	—	1	1	—	—	1	1	1	—	—	1	—	—	—	—	—
西祖谷山村	3	1	2	1	2	—	—	—	—	—	2	1	1	1	1	1	—	1	—	1	—	—	—	—	—

注1 「就職者」には、「就職者」と「進学者及び専修学校(一般課程)等入学者のうち就職している者」を含む。  
 2 産業別の区分は、第1次産業(農業、林業、漁業)、第2次産業(鉱業、建設業、製造業)、第3次産業(1次・2次以外のもの)である。  
 3 国立・私立は該当がない。  
 資料 県統計課「学校基本調査結果」

## 207 高等学校の卒業後（公立・私立）

### (1) 高等学校卒業者の職業別就職者数（平成3～4.5.1現在）

（単位：人）

区 分	総 数			普 通			農 業			工 業		
	計	男	女	計	男	女	計	男	女	計	男	女
平成3年3月4	4,840	2,622	2,218	1,453	685	768	405	327	78	1,121	1,038	83
	4,674	2,568	2,106	1,299	634	665	408	329	79	1,099	1,038	61
専門的・技術的職業従事者	446	250	196	72	22	50	20	17	3	222	206	16
専 務 従 事 者	1,036	177	859	365	93	272	8	2	6	27	20	7
販 売 従 事 者	652	312	340	174	82	92	81	62	19	45	37	8
農 林 業 作 業 者	12	10	2	3	1	2	4	4	-	2	2	-
漁 業 作 業 者	15	15	-	-	-	-	-	-	-	1	1	-
採 掘 業 作 業 者	3	3	-	1	1	-	-	-	-	1	1	-
運 輸 ・ 通 信 従 事 者	71	65	6	26	24	2	13	11	2	8	8	-
技能工及び労働者	140	124	16	25	20	5	8	8	-	78	78	-
窯業・土石製品製造業	679	593	86	153	128	25	52	51	1	351	334	17
化学製品製造業	764	515	249	205	126	79	105	77	28	219	211	8
金属製品製造業	83	82	1	7	7	-	4	4	-	65	64	1
機械製造業	82	82	-	18	18	-	21	21	-	33	33	-
電気・建設機械運転者	34	32	2	11	10	1	4	4	-	3	2	1
保安職業従事者	75	62	13	39	33	6	10	10	-	9	9	-
一 般 職 業 従 事 者	511	189	322	185	57	128	43	25	18	26	23	3
上記以外のも	71	57	14	15	12	3	35	33	2	9	9	-
総数のうち職業安定所又は学校を通じて就職した者（再掲）	3,979	2,177	1,802	937	449	488	353	286	67	1,013	952	61
総数のうち自家・自営業に就いた者（再掲）	85	68	17	27	14	13	6	6	-	20	20	-

区 分	商 業			水 産			家 庭			看 護			そ の 他		
	計	男	女	計	男	女	計	男	女	計	男	女	計	男	女
平成3年3月4	1,468	492	976	53	47	6	284	31	253	51	-	51	5	2	3
	1,472	483	989	60	51	9	274	32	242	56	-	56	6	1	5
専門的・技術的職業従事者	58	5	53	-	-	-	19	-	19	55	-	55	-	-	-
専 務 従 事 者	627	62	565	-	-	-	8	-	8	-	-	-	1	-	1
販 売 従 事 者	290	129	161	4	2	2	57	-	57	-	-	-	1	-	1
農 林 業 作 業 者	2	2	-	-	-	-	1	1	-	-	-	-	-	-	-
漁 業 作 業 者	4	4	-	10	10	-	-	-	-	-	-	-	-	-	-
採 掘 業 作 業 者	1	1	-	-	-	-	-	-	-	-	-	-	-	-	-
運 輸 ・ 通 信 従 事 者	10	9	1	13	12	1	1	1	-	-	-	-	-	-	-
技能工及び労働者	27	17	10	1	1	-	1	-	1	-	-	-	-	-	-
窯業・土石製品製造業	106	75	31	4	4	-	13	1	12	-	-	-	-	-	-
化学製品製造業	160	89	71	13	8	5	60	3	57	-	-	-	2	1	1
金属製品製造業	7	7	-	-	-	-	-	-	-	-	-	-	-	-	-
機械製造業	10	10	-	-	-	-	-	-	-	-	-	-	-	-	-
電気・建設機械運転者	10	10	-	6	6	-	-	-	-	-	-	-	-	-	-
保安職業従事者	11	9	2	-	-	-	6	1	5	-	-	-	-	-	-
一 般 職 業 従 事 者	146	51	95	9	8	1	99	25	74	1	-	1	2	-	2
上記以外のも	3	3	-	-	-	-	9	-	9	-	-	-	-	-	-
総数のうち職業安定所又は学校を通じて就職した者（再掲）	1,364	418	946	50	41	9	226	30	196	31	-	31	5	1	4
総数のうち自家・自営業に就いた者（再掲）	19	17	2	10	10	-	3	1	2	-	-	-	-	-	-

資料 県統計課「学校基本調査結果」

## 207 高等学校の (2) 学科別進路別卒

(単位：人)

区 分	計																
	計	大学等進学者 A	専(進)修(門)学(課程)者 B	専(等)修(一般)学(課程)者 C	就 職 者 D	無 業 者 E	死 亡・不 祥 F	左 記 の うち	A, B, C のうち 就職(再掲)			大学等進学者 (%)	就 職 率 (%)	計	大学等進学者 A	専(進)修(門)学(課程)者 B	専(等)修(一般)学(課程)者 C
									計	Aの うち	Bの うち						
平成3年3月	11,495 (462)	4,559 (132)	1,178 (55)	579 (8)	4,736 (177)	435 (81)	8 (8)	104 (1)	37 (1)	55 (-)	12 (-)	39.7 (28.6)	42.1 (38.6)	5,704 (268)	1,817 (63)	616 (34)	416 (3)
4	11,735 (510)	4,778 (150)	1,242 (58)	696 (16)	4,578 (187)	439 (89)	2 (-)	96 (1)	38 (1)	43 (-)	15 (-)	40.7 (294)	39.8 (36.9)	5,793 (315)	1,836 (73)	635 (46)	504 (5)
計	7,249	4,189	862	605	1,277	315	1	22	8	2	12	57.8	17.9	3,417	1,665	444	452
	483	26	21	23	405	8	-	3	3	-	-	5.4	84.5	382	16	17	20
	1,286	83	82	14	1,085	22	-	14	9	3	2	6.5	85.5	1,195	65	75	14
	2,092	335	214	25	1,446	71	1	26	11	14	1	16.0	70.4	666	54	96	9
	78	17	1	2	58	-	-	2	2	-	-	21.8	76.9	68	15	1	1
364	43	23	9	269	20	-	5	5	-	-	11.8	75.3	35	-	2	-	
102	30	39	-	32	1	-	24	-	24	-	29.4	54.9	-	-	-	-	
81	55	-	18	6	2	-	-	-	-	-	67.9	7.4	30	21	-	8	
11,509	4,773	1,227	691	4,382	434	2	79	34	33	12	41.5	38.8	5,665	1,834	633	503	
7,122	4,186	859	600	1,165	311	1	16	6	1	9	58.8	16.6	3,353	1,665	442	451	
470	26	20	23	394	7	-	3	3	-	-	5.5	84.5	374	16	17	20	
1,240	82	82	14	1,040	22	-	13	8	3	2	6.6	84.9	1,149	64	75	14	
2,079	334	213	25	1,435	71	1	24	10	13	1	16.1	70.2	656	53	96	9	
78	17	1	2	58	-	-	2	2	-	-	21.8	76.9	68	15	1	1	
364	43	23	9	269	20	-	5	5	-	-	11.8	75.3	35	-	2	-	
75	30	29	-	15	1	-	16	-	16	-	40.0	41.3	-	-	-	-	
81	55	-	18	6	2	-	-	-	-	-	67.9	7.4	30	21	-	8	
226	5	15	5	196	5	-	17	4	10	3	2.2	94.2	128	2	2	1	
127	3	3	5	112	4	-	6	2	1	3	2.4	92.9	64	-	2	1	
13	-	1	-	11	1	-	-	-	-	-	0.0	84.6	8	-	-	-	
46	1	-	-	45	-	-	1	1	-	-	2.2	100.0	46	1	-	-	
13	1	1	-	11	-	-	2	1	1	-	7.7	100.0	10	1	-	-	
27	-	10	-	17	-	-	8	-	8	-	0.0	92.6	-	-	-	-	

注1 ( ) は私立で内数である。  
 2 「就職率」とは、卒業者のうち「就職者」+「進学者及び専修学校(一般課程)等入学者のうち就職している

## (3) 大学・短期大学等への学科別

(単位：人)

区 分	計							計	大 学 (学部)	短期大学 (本科)
	計	大 学 (学部)	短期大学 (本科)	大学・ 短期大学 (別科)	高等学校 (専攻科)	盲・聾・養護 学校高等部 (専攻科)	大学・短期 大学の通信 教 育 部			
平成3年3月	4,559 (132)	2,863 (93)	1,640 (38)	7 (-)	38 (-)	1 (-)	10 (1)	1,817 (63)	1,662 (59)	144 (4)
4	4,778 (150)	2,911 (102)	1,807 (47)	2 (-)	43 (-)	2 (-)	13 (1)	1,836 (73)	1,626 (63)	191 (10)
計	4,189	2,759	1,426	2	-	-	2	1,665	1,518	147
	26	13	11	-	-	-	2	16	12	4
	83	38	43	-	-	1	1	65	38	25
	335	56	275	-	1	1	2	54	38	14
	17	-	-	-	15	-	2	15	-	-
43	1	38	-	-	-	4	-	-	-	
30	-	3	-	27	-	-	-	-	-	
55	44	11	-	-	-	-	21	20	1	
4,773	2,911	1,803	2	43	2	12	1,834	1,626	189	
4,186	2,759	1,424	2	-	-	1	1,665	1,518	147	
26	13	11	-	-	-	2	16	12	4	
82	38	42	-	-	1	1	64	38	24	
334	56	274	-	1	1	2	53	38	13	
17	-	-	-	15	-	2	15	-	-	
43	1	38	-	-	-	4	-	-	-	
30	-	3	-	27	-	-	-	-	-	
55	44	11	-	-	-	-	21	20	1	
5	4	-	-	-	-	1	2	-	2	
3	-	2	-	-	-	1	-	-	-	
-	-	-	-	-	-	-	-	-	-	
1	-	1	-	-	-	-	1	-	1	
1	-	1	-	-	-	-	1	-	1	
-	-	-	-	-	-	-	-	-	-	

注 ( ) 内は私立で内数である。





## 207 高等学校の卒業後（公立・私立）（続き）

## (4) 産業別就職者数（平成3～4.5.1現在）

（単位：人）

男女別	産業別	総数	農 業	林 業	漁 業	鉱 業	建 設	製 造	電 気・ガス	熱 供 給	水 道 業	運 通 業	卸 売・小売業	飲 食 小 売 店	金 保 融 険	不 動 産 業	サ ー ビ ス 業	公 務	左の記も以外の
平成3年3月		4,840	18	1	7	—	253	2,005			59	116	982	111	6	975	282	25	
4		4,674	13	1	14	—	251	1,894			41	171	964	90	1	939	273	22	
男		2,568	10	1	14	—	219	1,295			40	102	399	13	—	293	165	17	
女		2,106	3	—	—	—	32	599			1	69	565	77	1	646	108	5	

資料 県統計課「学校基本調査結果」

## (5) 都道府県別就職者数（公立・私立）（平成3～4.5.1現在）

（単位：人）

都 道 府 県	計	男	女	都 道 府 県	計	男	女
平成3年3月	4,840	2,622	2,218	京 都	47	30	17
4	(1,683)	(1,139)	(544)	大 阪	561	327	234
	4,674	2,568	2,106	兵 庫	179	136	43
	(1,574)	(1,066)	(508)	奈 良	27	18	9
北 海 道	1	1	—	和 歌 山	10	9	1
青 森	—	—	—	鳥 取	—	—	—
岩 手	—	—	—	島 根	—	—	—
宮 城	—	—	—	岡 山	12	11	1
秋 田	2	2	—	広 島	32	26	6
山 形	—	—	—	山 口	2	2	—
福 島	—	—	—	徳 島	3,100	1,502	1,598
茨 城	—	—	—	香 川	214	140	74
栃 木	—	—	—	愛 媛	53	47	6
群 馬	1	1	—	高 知	4	4	—
埼 玉	4	3	1	福 岡	1	1	—
千 葉	1	1	—	佐 賀	—	—	—
東 京	154	107	47	長 崎	2	2	—
神 奈 川	48	38	10	熊 本	2	1	1
新 潟	—	—	—	大 分	—	—	—
富 山	1	1	—	宮 崎	—	—	—
石 川	—	—	—	鹿 児 島	—	—	—
福 井	11	8	3	沖 縄	—	—	—
山 梨	13	10	3	そ の 他	—	—	—
長 野	—	—	—				
岐 阜	—	—	—	県 内 就 職 率 (%)	66.3	58.5	75.9
静 岡	—	—	—				
愛 知	128	93	35	県 外 就 職 率 (%)	33.7	41.5	24.1
三 重	10	9	1				
滋 賀	54	38	16				

注 （ ）内は県外就職者で内数である。  
資料 県統計課「学校基本調査結果」

## 208 各種学校設置者別学校数及び生徒数 (国立・公立・私立) (平成2～4.5.1現在)

(単位：人)

区 分	学 校 数	課 程 数	生 徒 数												
			計			計のうち昼の課程の生徒数(再掲)			修業年限1年未満の課程			修業年限1年以上の課程			
			計	男	女	計	男	女	計	男	女	計	男	女	
平成2年5月	40	58	1,728	508	1,220	1,014	276	738	333	124	209	1,395	384	1,011	
3	39	50	1,549	415	1,134	848	197	651	261	74	187	1,288	341	947	
4	38	44	1,393	384	1,009	814	192	622	176	54	122	1,217	330	887	
国立一助産婦	-	-	-	-	-	-	-	-	-	-	-	-	-	-	
公立	計	-	-	-	-	-	-	-	-	-	-	-	-	-	
	和洋裁	-	-	-	-	-	-	-	-	-	-	-	-	-	
	編物・手芸	-	-	-	-	-	-	-	-	-	-	-	-	-	
私立	計	38	44	1,393	389	1,009	814	192	622	176	54	122	1,217	330	887
	准看護		3	103	26	77	103	26	77	-	-	-	103	26	77
	歯科衛生		1	48	-	48	48	-	48	-	-	-	48	-	48
	栄養		-	-	-	-	-	-	-	-	-	-	-	-	-
	美容		1	21	5	16	21	5	16	-	-	-	21	5	16
	商業		1	83	15	68	27	8	19	-	-	-	83	15	68
	経理・簿記		1	12	5	7	-	-	-	12	5	7	-	-	-
	タイピスト		4	36	4	32	36	4	32	32	4	28	4	-	4
	商業事務		12	753	282	471	322	102	220	99	45	54	654	237	417
	家政		1	4	-	4	4	-	4	-	-	-	4	-	4
	家庭		1	7	-	7	7	-	7	-	-	-	7	-	7
	和洋裁		9	77	-	77	52	-	52	19	-	19	58	-	58
	料理		-	-	-	-	-	-	-	-	-	-	-	-	-
	編物・手芸		8	122	-	122	67	-	67	14	-	14	108	-	108
文化・教養		1	67	-	67	67	-	67	-	-	-	67	-	67	
予備校		1	60	47	13	60	47	13	-	-	-	60	47	13	

資料 県統計課「学校基本調査結果」

## 209 各種学校卒業生数 (平成2～4.5.1現在) (私立)

区 分	卒業生数 (前年度間)		
	計	男	女
平成2年3月	771	250	521
3	724	234	490
4	582	183	399

資料 県統計課「学校基本調査結果」

## 210 各種学校教員数，職員数 (平成2～4.5.1現在) (私立)

区 分	教員数 (本務者)			職員数 (本務者)		
	計	男	女	計	男	女
平成2年5月	127	51	76	31	7	24
3	106	35	71	27	6	21
4	94	31	63	23	5	18

資料 県統計課「学校基本調査結果」

## 211 専修学校設置者別学校数（平成2～4.5.1現在） （国立・公立・私立）

区 分	計	国 立	公 立	私 立	法人						個 人
					学 校 法 人	準学校 法 人	財 団 法 人	社 団 法 人	その他 の法人		
平成2年5月	24	2	2	20	3	3	2	2	2	8	
3	24	2	2	20	3	3	2	2	2	8	
4	25	2	2	21	4	3	2	2	2	8	

資料 県統計課「学校基本調査結果」  
※

## 212 専修学校課程別生徒数（平成2～4.5.1現在）

（単位：人）

区 分	計			国 立			公 立			私 立		
	計	男	女	計	男	女	計	男	女	計	男	女
平成2年5月	2,192	503	1,689	208	1	207	730	56	674	1,254	446	808
3	2,331	600	1,731	217	—	217	733	65	668	1,381	535	846
4	2,346	678	1,668	217	2	215	655	73	582	1,474	603	871
高等課程	428	92	336	—	—	—	315	33	282	113	59	54
専門課程	1,857	557	1,300	217	2	215	340	40	300	1,300	515	785
一般課程	61	29	32	—	—	—	—	—	—	61	29	32

資料 県統計課「学校基本調査結果」

## 213 専修学校前年度間の卒業生数（平成2～4.5.1現在）

（単位：人）

区 分	計			国 立			公 立			私 立		
	計	男	女	計	男	女	計	男	女	計	男	女
平成2年3月	978	189	789	155	23	132	300	16	284	523	150	373
3	986	207	779	82	1	81	305	20	285	599	186	413
4	996	242	754	84	—	84	272	19	253	640	223	417

資料 県統計課「学校基本調査結果」

## 214 専修学校教員数及び職員数 (平成2～4.5.1現在) (国立・公立・私立)

(単位：人)

区 分	教 員 数 (本務者)									職 員 数 (本務者)										
	総 数	国 立			公 立			私 立			総 数	国 立			公 立			私 立		
		女	計	男	女	計	男	女	女	計		男	女	計	男	女				
平成2年5月	121	7	29	—	29	85	35	50	39	7	7	2	5	25	6	19				
3	138	6	31	—	31	101	42	59	44	3	7	2	5	34	13	21				
4	145	8	31	—	31	106	51	55	50	8	7	2	5	35	14	21				

資料 県統計課「学校基本調査結果」

## 215 大学・大学院等の学生数 (平成2～4.5.1現在) (国立・私立)

(単位：人)

区 分	大学学生数計			計のうち学部 学生数 (再掲)			計のうち大学院 学生数 (再掲)			短期大学校			高等専 門学校		
	計	男	女	計	男	女	計	男	女	計	男	女	計	男	女
平成2年5月	9,830	5,329	4,501	8,350	4,154	4,196	818	643	175	4,469	1,154	3,315	819	784	35
3	10,007	5,315	4,692	8,442	4,084	4,358	931	732	199	4,930	1,161	3,769	815	765	50
4	10,265	5,471	4,794	8,614	4,181	4,433	1,040	823	217	5,431	1,194	4,237	807	741	66
{ 国立 私立	7,006	4,847	2,159	5,402	3,588	1,814	1,003	794	209	1,194	836	358	807	741	66
	3,259	624	2,635	3,212	593	2,619	37	29	8	4,237	358	3,879	—	—	—

注1 大学学生数には、学部のほか大学院、専攻科及び別科の学生並びに聴講生等を含む。  
 2 短期大学学生数には、本科学生のほか、専攻科及び別科の学生並びに聴講生を含む。

資料 文部省「学校基本調査報告書」

## 216 大学・大学院等の教員数及び職員数 (平成4.5.1現在)

(単位：人)

区 分	教 員 数 (本務者)			職 員 数 (本務者)			
	計	男	女	計	男	女	
大学・大学院	計	1,231	1,058	173	1,254	565	689
	国立	918	835	83	1,125	530	595
	私立	313	223	90	129	35	94
短期大学	計	261	164	97	109	42	67
	国立	66	46	20	29	25	4
	私立	195	118	77	80	17	63
高等専門学校 (国立)	60	59	1	…	…	…	

資料 文部省「学校基本調査報告書」

## 217 大学・短期大学の卒業後の状況調査（国立+私立）

（平成2～4.5.1現在）

（単位：人）

区 分	計	進学者	就職者	就 職 進学者	一時的な 仕事に 就いた者	無業者	そ の 他	
							死亡・不祥	臨床研修医 (予定者を含む)
〈男女計〉								
大 学								
平成2年3月	1,659	205	1,171	—	27	155	1	100
3	1,817	256	1,277	—	41	126	1	116
4	1,865	301	1,274	—	65	131	8	86
短期大学								
平成2年3月	1,548	33	1,365	—	—	150	—	—
3	1,769	57	1,568	—	40	104	—	—
4	1,994	60	1,678	—	117	139	—	—
〈男〉								
大 学								
平成2年3月	803	158	518	—	17	31	—	79
3	934	193	592	—	16	42	1	90
4	844	242	517	—	10	9	7	59
短期大学								
平成2年3月	269	14	251	—	—	4	—	—
3	317	16	290	—	—	11	—	—
4	340	20	303	—	—	17	—	—
〈女〉								
大 学								
平成2年3月	856	47	653	—	10	124	1	21
3	883	63	685	—	25	84	—	26
4	1,021	59	757	—	55	122	1	27
短期大学								
平成2年3月	1,279	19	1,114	—	—	146	—	—
3	1,452	41	1,278	—	40	93	—	—
4	1,654	40	1,375	—	117	122	—	—

注1 「進学者」とは、大学院研究科、大学学部、短期大学本科、専攻科、別科のいずれかに入学した者をいう。

2 「一時的な仕事に就いた者」とは、臨時的な取入を目的とする仕事に就いた者をいう。

3 「無業者」には、専修学校及び各種学校等の入学者を含む。

資料 文部省「学校基本調査報告書」

## 218 大学院・高等専門学校の卒業生数（平成2～4年3月）

（国立+私立）

区 分	大 学 院						高 等 専 門 学 校		
	修 士 課 程			博 士 課 程			計	男	女
	計	男	女	計	男	女			
平成2年3月	311	253	58	30	29	1	156	154	2
3	312	238	74	28	27	1	149	149	—
4	346	269	77	41	35	6	160	158	2

注 大学院の博士課程の卒業生には、所定の年限以上在学し、所定の単位を修得した後、学位を取らずに満期退学した者も含む。

資料 文部省「学校基本調査報告書」

## 219 大学・短期大学卒業者の男女別就職者数（国立+私立） （平成2～4.5.1現在）

区 分	計						男			
	卒業した大 学の所在地 別就職者 数 A	Aのうち卒 業大学と同 一県内に就 職した者B	比 率 B/A (%)	Aのうち他 県に所在す る高校出身 者 C	Cのうち卒 業大学と同 一県内に就 職した者D	比率 D/C (%)	卒業した大 学の所在地 別就職者 数 A	Aのうち卒 業大学と同 一県内に就 職した者B	比率 B/A (%)	
大 学 短期大学	平成2年3月	3	375	32.0	703	32	4.6	518	92	17.8
		4	408	32.0	769	29	3.8	592	95	16.0
	平成2年3月	3	838	61.4	541	67	12.5	251	87	34.7
		4	917	58.5	625	60	9.7	290	95	32.8
		1,678	950	56.6	682	43	6.4	303	99	32.7

区 分	男（つづき）			女						
	Aのうち他 県に所在す る高校出身 者 C	Cのうち卒 業大学と同 一県内に就 職した者D	比率 D/C (%)	卒業した大 学の所在地 別就職者 数 A	Aのうち卒 業大学と同 一県内に就 職した者B	比率 B/A (%)	Aのうち他 県に所在す る高校出身 者 C	Cのうち卒 業大学と同 一県内に就 職した者D	比率 D/C (%)	
大 学 短期大学	平成2年3月	350	9	2.6	653	283	43.3	353	23	6.5
		422	6	1.4	685	313	45.8	347	23	6.7
	平成2年3月	358	6	1.8	757	354	46.8	399	39	9.7
		147	8	5.4	1,114	751	67.4	394	59	15.1
		170	9	5.3	1,278	822	64.3	455	51	11.3
		169	9	5.3	1,375	851	61.9	513	34	6.7

注1 標本調査により実施したものであるため、計と内訳が一致しないことがある。  
 2 事業所の所在地等が不明の者は除いてある。  
 資料 文部省「学校基本調査報告書」

## 220 大学卒業者の関係分野別就職者数（国立+私立） （平成2～4.5.1現在）

区 分	人 文 ・ 社 会						理 工			
	卒業した大 学の所在地 別就職者 数 A	Aのうち卒 業大学と同 一県内に就 職した者B	比率 B/A (%)	Aのうち他 県に所在す る高校出身 者 C	Cのうち卒 業大学と同 一県内に就 職した者D	比率 D/C (%)	卒業した大 学の所在地 別就職者 数 A	Aのうち卒 業大学と同 一県内に就 職した者B	比率 B/A (%)	
平成2年3月	3	56	26	46.4	32	3	9.4	600	95	15.9
	4	69	36	52.2	34	5	14.7	678	120	17.7
		96	46	47.9	48	4	8.3	614	113	18.4

区 分	理工（つづき）			教 育						
	Aのうち他 県に所在す る高校出身 者 C	Cのうち卒 業大学と同 一県内に就 職した者D	比率 D/C (%)	卒業した大 学の所在地 別就職者 数 A	Aのうち卒 業大学と同 一県内に就 職した者B	比率 B/A (%)	Aのうち他 県に所在す る高校出身 者 C	Cのうち卒 業大学と同 一県内に就 職した者D	比率 D/C (%)	
平成2年3月	3	431	16	3.7	161	111	69.0	30	1	4.3
	4	487	4	0.8	150	78	51.8	59	4	6.7
		437	21	4.8	144	89	61.5	52	7	12.8

注1 標本調査により実施したものであるため、計と内訳が一致しないことがある。  
 2 事業所の所在地等が不明の者は除いてある。  
 資料 文部省「学校基本調査報告書」





# 21 文化・觀光

## 222 県立図書館

### (1) 蔵書 (昭和63～平成4年度)

(単位：冊)

資料別	総数	総記	哲学	歴史	社会科学	自然科学	技術	産業	芸術	語学	文学	その他
昭和63年度	471,707	31,115	20,851	42,087	91,408	36,008	28,044	24,676	31,429	7,070	159,019	—
平成元	552,105	36,656	24,762	49,483	106,304	41,792	33,804	27,852	39,294	8,494	183,664	—
2	605,648	40,769	26,610	53,037	115,433	45,201	38,927	30,356	43,348	9,477	202,490	—
3	670,831	29,998	27,927	53,026	112,851	47,206	37,933	26,760	45,103	10,494	221,924	57,609
4	727,975	34,833	30,202	57,528	123,458	50,658	42,695	29,455	51,072	11,339	237,359	59,376
館内用図書	542,360	32,285	24,141	47,410	108,134	37,588	36,585	26,564	41,484	9,144	119,649	59,376
〔一般用図書	431,218	28,211	21,347	35,976	94,148	30,080	32,949	22,627	31,729	8,069	70,847	55,235
洋書	3,452	373	57	201	113	66	60	14	1,725	91	751	1
和書	2,935	48	335	1,177	179	26	12	136	290	28	702	2
郷土資料	36,528	2,088	1,618	6,358	9,594	1,323	1,750	2,980	3,577	196	6,877	167
〔児童図書	68,227	1,565	784	3,698	4,100	6,093	1,814	807	4,163	760	40,472	3,971
館外用図書	182,279	2,517	5,978	10,017	15,223	12,117	5,985	2,875	9,517	1,830	116,220	—
点字図書	3,336	31	83	101	101	953	125	16	71	365	1,490	—

資料 県立図書館

### (2) 図書館利用状況 (平成2～4年度)

年 度	開館 日数 (日)	延べ入 館者数 (人)	登 録 者 数 (人)	貸出利 用者数 (人)	相談 (参考奉仕) (件)				リクエスト (予約) (件)		各種集 会活動 (人)
					合 計	口 頭	電 話	文 書	児童書	一般書	
平成2年度	113	283,121	27,141	60,662	968	335	581	52	274	1,019	2,739
3	282	414,346	20,216	143,486	2,160	830	1,271	59	1,278	4,924	3,446
4	279	451,779	60,552	146,443	1,835	747	999	89	859	7,877	3,556

個 人 貸 出 (冊)							市町村協力 (冊)			へき地 校文庫 (冊)	地域貸出 文庫団体 貸出読書 会文庫 (冊)	点字図 書分室 貸 出 (冊)
一 般 図 書	郷 土 資 料	児 童 書	洋 書	視 聴 覚 資 料	逐 次 刊 行 物	そ の 他	協 力 貸 出	協 力 一 括 貸 出	配 本 所 貸 出			
150,756	2,280	120,106	1,386	19,838	10,039	30	2,739	32,692	93,129	7,495	7,372	1,844
430,251	5,616	253,497	2,609	39,698	29,834	82	6,430	25,490	34,757	8,010	13,554	1,966
456,509	6,823	239,961	2,541	34,432	36,659	49	10,215	4,921	23,267	7,020	2,593	1,788

資料 県立図書館

## 223 博物館・動物園 (平成3～4年度)

館名	職員数 本務	敷地面積 (㎡)	建物面積		資料の数量		開館日数	年間延 入館者数	
			建物 (㎡)	陳列室 (㎡)	人文科学 (点)	自然科学 (点)			
県立博物館	平成3年度	19	—	占用部分 (8,113)	2,288	9,918	167,835	{常設展 276 企画展 120	{129,795 24,237
	4	19	—	(8,113)	2,288	10,807	195,230	{常設展 299 企画展 115	{79,133 29,804
県立鳥居 記念博物館	平成3年度	4	1,199.99	449.83	262.82	256	—	281	7,633
	4	4	1,199.99	449.83	262.82	256	—	289	10,461
徳島市立 動物園	平成3年度	10	11,170	2,992	—	—	{81種 219点	361	112,214
	4	10	11,170	2,992	—	—	{80種 223点	361	106,936

注 県立博物館及び動物園の入館者数は乳幼児を除く。  
資料 県立博物館, 県立鳥居記念博物館, 徳島市立動物園

## 224 都市公園 (平成2～4年度末)

(単位: 面積・ヘクタール)

市町村	総数		運動公園		児童公園		近隣公園		地区公園		総合公園		広域公園	
	箇所	面積	箇所	面積	箇所	面積	箇所	面積	箇所	面積	箇所	面積	箇所	面積
平成2年度末	196	288.24	9	97.46	154	23.15	12	20.00	6	22.12	14	94.41	1	31.10
3	197	291.25	9	100.23	155	23.34	12	20.00	6	22.12	14	94.46	1	31.10
4	200	303.70	9	104.10	155	23.34	12	19.99	6	22.55	17	92.74	1	40.98
徳島市	100	199.05	3	62.76	76	10.67	4	5.26	3	14.60	13	72.06	1	33.70
鳴門市	39	49.63	2	28.00	31	5.73	3	4.50	1	0.70	2	10.70	—	—
小松島市	4	7.69	—	—	4	0.41	—	—	—	—	—	—	(1)	7.28
阿南市	3	6.36	1	5.90	2	0.46	—	—	—	—	—	—	—	—
石井町	4	7.58	—	—	3	0.40	—	—	—	—	1	7.18	—	—
那賀川町	2	2.53	1	2.20	1	0.33	—	—	—	—	—	—	—	—
羽ノ浦町	14	1.87	1	0.74	13	1.13	—	—	—	—	—	—	—	—
牟岐町	2	6.03	—	—	1	0.13	—	—	1	5.90	—	—	—	—
松茂町	4	4.41	—	—	2	0.48	2	3.93	—	—	—	—	—	—
北島町	16	3.99	—	—	15	1.89	1	2.10	—	—	—	—	—	—
鳴島町	5	4.83	—	—	3	0.68	—	—	1	1.35	1	2.80	—	—
貞光町	1	0.09	—	—	1	0.09	—	—	—	—	—	—	—	—
池田町	6	9.64	1	4.50	3	0.94	2	4.20	—	—	—	—	—	—

注 1 総合公園には, 特殊公園及び緑地を含む。  
2 小松島市の広域公園(1)箇所は, 徳島市の広域公園1箇所に含まれる。  
資料 県都市計画課

## 225 観 光

### ブロック別観光入込客数（昭和63～平成4年）

（単位：千人）

ブロック別		昭和63年	平成元年	2	3	4
総 数	計	11,265	11,090	11,219	11,591	11,475
	県外	5,867	5,464	5,406	5,490	5,372
	県内	5,398	5,626	5,813	6,101	6,103
鳴 門	計	4,597	4,418	4,378	4,449	4,333
	県外	2,600	2,399	2,308	2,395	2,298
	県内	1,997	2,019	2,070	2,054	2,035
徳 島	計	2,619	2,573	2,682	3,088	3,002
	県外	1,138	1,009	964	1,012	1,044
	県内	1,481	1,564	1,718	2,076	1,958
阿 南	計	2,053	2,184	2,233	2,100	2,209
	県外	938	947	959	904	899
	県内	1,115	1,237	1,274	1,196	1,310
剣 山	計	1,996	1,915	1,926	1,954	1,931
	県外	1,191	1,109	1,175	1,179	1,131
	県内	805	806	751	775	800

資料 県観光物産課

## 226 公民館・図書館及び施設等（平成2～4年度末）

区 分	公 民 館			図 書 館
	計	中 央 館	地 区 館	
平成2年度末	348	36	148	18
3	342	38	145	18
4	342	38	145	20

博物館及び博物館に準ずる施設	隣 保 館	老人福祉センター
3	43	29
3	43	30
3	43	30

資料 県教育委員会生涯学習課，高齢福祉課，同和对策課

## 227 団体及び委員会

### (1) 社会教育委員（平成2～4年度）

(単位：人)

年 度	総 数				県				市 町 村			
	委 員 数				委 員 数				委 員 数			
	計	学校長	団 体 代 表	学 識 経 験 者	計	学校長	団 体 代 表	学 識 経 験 者	計	学校長	団 体 代 表	学 識 経 験 者
平成2年度	691	146	310	235	15	3	3	9	676	143	307	226
3	686	144	308	234	15	3	3	9	671	141	305	225
4	686	142	311	233	15	1	6	8	671	141	305	225

資料 県教育委員会生涯学習課

### (2) 宗 教 法 人 数（平成2～4年度末）

区 分	総 数	徳 島 市	鳴 門 市	小 松 島 市	阿 南 市	勝 浦 郡	名 東 郡
平成2年度末	2,368	454	151	96	187	57	12
3	2,368	454	151	96	187	57	12
4	2,368	454	151	96	187	57	12
神 道 系	1,385	212	83	58	107	30	5
仏 教 系	646	139	56	20	56	20	4
キリスト教系	30	13	2	2	2	—	—
諸 教	307	90	10	16	22	7	3

区 分	名 西 郡	那 賀 郡	海 部 郡	板 野 郡	阿 波 郡	麻 植 郡	美 馬 郡	三 好 郡
平成2年度末	165	163	174	208	77	145	244	235
3	165	163	174	208	77	145	244	235
4	165	163	174	208	77	144	245	235
神 道 系	109	117	87	108	50	81	178	160
仏 教 系	38	33	68	67	16	39	42	48
キリスト教系	1	1	2	3	—	1	2	1
諸 教	17	12	17	30	11	23	23	26

資料 県総務課

### (3) 青年団・婦人団体・ボーイスカウト（昭和63～平成4年度）

年 度	青 年 団				婦 人 団 体			ボーイスカウト	
	団 数	団 員 数			連 合 会	単 位 団	会 員 数	隊 数	隊 員 数
		総 数	男	女					
昭和63年度	50	1,804	1,235	569	14	159	80,363	50	1,141
平成元	50	1,832	1,227	605	14	159	80,363	50	1,033
2	41	1,497	988	509	14	159	76,323	50	1,040
3	38	1,383	882	501	14	157	76,323	50	1,075
4	38	1,001	629	372	14	159	76,323	56	1,105

資料 県教育委員会生涯学習課

## 228 市町村別テレビ受信契約数（平成2～4年度末）

市 町 村	衛 星 契 約 数	地 上 契 約 数	放送受信契約数合計
平成2年度末	16,367	201,621	217,988
3	27,402	192,615	220,017
4	34,021	187,601	221,622
徳島市	10,927	63,435	74,362
鳴門市	1,850	15,474	17,324
小松市	1,213	9,563	10,776
阿南市	2,044	12,790	14,834
勝浦町	149	1,630	1,779
上勝町	32	728	760
佐那内村	262	558	820
石井町	3,685	2,418	6,103
神山町	524	2,249	2,773
那賀川町	218	2,109	2,327
羽鷺町	359	2,612	2,971
相敷町	490	498	988
上賀町	409	656	1,065
木沢村	29	904	933
由岐村	7	341	348
日牟和村	185	595	780
牟岐町	106	1,247	1,353
海部町	352	1,624	1,976
海部町	169	1,995	2,164
海部町	184	1,769	1,953
海部町	149	807	956
海部町	850	405	1,255
海部町	430	3,024	3,454
海部町	1,007	4,091	5,098
藍板町	563	5,626	6,189
板上町	296	2,395	2,691
上吉野町	272	2,566	2,838
土成町	158	1,652	1,810
土成町	850	1,177	2,027
市阿場町	896	2,068	2,964
阿波島町	696	2,689	3,385
山川島町	630	5,807	6,437
山川島町	213	1,999	2,212
美郷川町	548	2,556	3,104
美郷村	66	476	542
美郷町	516	4,144	4,660
美半町	110	2,329	2,439
美貞町	335	1,615	1,950
一光町	215	1,675	1,890
一穴村	15	428	443
木吹村	384	1,834	2,218
木屋平村	14	488	502
三野町	290	1,086	1,376
三好町	173	1,502	1,675
池田町	554	5,224	5,778
山城町	90	1,859	1,949
山井町	107	1,402	1,509
三東村	289	2,182	2,471
西祖谷山	62	697	759
西祖谷山	49	603	652

資料 NHK 徳島放送局  
注 衛星契約とは、衛星カラー契約・衛星普通契約・特別契約を総称したもの。

# 229 文 化 財

## (1) 国指定文化財種別数 (平成3～5. 3. 31現在)

区 分	総 数	重要文化財(有形文化財)				記念物			民俗 文化財		無形 文化財		伝統的 保存地 建造物 群区	選定保存技術				重要美術品				
		美術工芸品				史 跡	名 勝	天 然 物	有 形 民 俗 財	無 形 民 俗 財	芸 能	工 芸 技 術		有 形		無 形		繪 画	工 芸 品	書 跡	考 古 資 料	
		繪 画	彫 刻	書 跡	考 古 資 料									保 存 団 体	保 持 者	保 存 団 体	保 持 者					
平成3年3月	75	6	14	3	2	12	4	2	19	4	1	—	—	1	—	—	1	1	1	1	2	2
4	75	6	14	3	2	12	4	2	19	4	1	—	—	1	—	—	1	1	1	1	2	2
5	76	6	14	3	2	12	4	2	19	4	1	—	—	1	—	—	1	1	1	1	2	2

資料 県教育委員会文化課

## (2) 県指定文化財種別数 (平成3～5. 3. 31現在)

区 分	総 数	有 形 文 化 財							記 念 物			民 俗 文 化 財		無 形 文 化 財	
		美 術 工 芸 品							史 跡	名 勝	天 記 念 物	有 形 民 俗 財	無 形 民 俗 財	芸 能	工 芸 技 術
		繪 画	彫 刻	工 芸 品	書 跡	考 古 資 料	歴 史 資 料	建 造 物							
平成3年3月	294	24	76	43	23	9	4	9	26	3	56	4	10	—	7
4	295	24	76	43	23	9	4	9	26	1	59	4	10	—	7
5	298	24	78	43	23	9	4	9	26	1	59	4	10	—	8

資料 県教育委員会文化課

## (3) 国指定文化財 (平成5. 3. 31現在)

### 重要文化財

種 別	名 称	員数	所 在 地	所有者又は 管 理 者	指定年月日
繪 画	絹本著色釈迦三尊像	1 幅	小松島市立江町大字立江字若松13	立 江 寺	明治43. 8. 29
〃	絹本著色仏涅槃図	〃	麻植郡山川町木綿麻山	高 越 寺	〃
〃	絹本著色聖衆來迎図	〃	三好郡池田町白地ノロウチ763-2	雲 辺 寺	〃
〃	絹本著色楊柳観音像	〃	〃 井川町辻中岡34	長 楽 寺	〃
〃	絹本著色文殊菩薩像	〃	〃 三加茂町字中庄2586	長 善 寺	〃
〃	絹本著色金剛薩埵像	〃	〃	〃	昭和42. 6. 15
〃	絹本著色細川成之像	〃	徳島市丈六町丈領32	丈 六 寺	〃
彫 刻	木造地藏菩薩半跏像	1 軀	〃 福島本町3丁目6	東 照 寺	明治44. 8. 9
〃	木造十一面観音立像	〃	〃 国府町井戸字北屋敷80の1	井 戸 寺	〃
〃	木造聖観音坐像	〃	〃 丈六町丈領32	丈 六 寺	〃
〃	木造如意輪観音坐像	〃	〃 多家良町中津峰127	如 意 輪 寺	〃
〃	木造地藏菩薩立像	〃	勝浦郡勝浦町生名	鶴 林 寺	〃
〃	木造大己貴命立像	〃	阿南市長生町宮内	八 杵 神 社	〃
〃	木造男神立像	〃	〃	〃	〃

資料 県教育委員会文化課

## 重要文化財 (続き)

種 別	名 称	員数	所 在 地	所有者又は 管 理 者	指定年月日
彫 刻	木造薬師如来坐像	1 軀	名西郡石井町字城ノ内605	童 学 寺	明治44. 8. 9
"	木造阿弥陀如来坐像	"	鳴門市大麻町松ダシノ上12	極 楽 寺	"
"	木造毘沙門天立像	"	美馬郡脇町大字北庄1308	最 明 寺	"
"	木造釈迦如来坐像	"	麻植郡鳴島町飯尾1525	藤 井 寺	"
"	木造毘沙門天立像	"	三好郡池田町白地ノロウチ763-2	雲 辺 寺	"
"	木造千手観音坐像 経尋作	"	"	"	"
"	木造聖観音立像	"	" 三野町加茂野宮	瀧 寺	"
書 跡	紙本墨書二品家政所下文 長寛元年九月廿五日 付 紺紙金泥法華経八卷	1 卷	阿南市長生町宮内	八 杵 神 社	43. 8. 29
"	紙本墨書聖徳太子伝暦	2 卷	徳島市南島田町 1 丁目11	本 願 寺	"
"	紙本墨書仲文章残卷 正安二年六月八日書写	1 卷	小松島市小松島町字松島10-1	西野 武明	昭和13. 7. 4
考 古	銅 経 筒	1 個	板野郡上板町神宅字大山 4	大 山 寺	明治43. 8. 29
"	流水文銅鐸	1 口	阿南市山口町末広93-1	田村藤太郎	昭和37. 2. 21
建造物	丈六寺三門	1 棟	徳島市丈六町丈領32	丈 六 寺	28. 3. 31
"	丈六寺観音堂	"	"	"	"
"	丈六寺本堂 (元方丈)	"	"	"	"
"	切幡寺大塔	1 基	阿波郡市場町切幡観音129	切 幡 寺	50. 6. 23
"	田中家住宅	11棟	名西郡石井町藍畑字高畑705	田中 誠	51. 2. 3
"	三木家住宅	1 棟	美馬郡木屋平村貢143	三木 信夫	"
"	旧小平家住宅	"	三好郡東祖谷山村菅生28	東祖谷山村	"
"	木村家住宅	"	" 釣井107	木村 巧	"
"	福永家住宅	6 棟	鳴門市鳴門町高島字浜中一	福永 陽一	51. 5. 20
"	粟飯原家住宅	1 棟	名西郡神山町下分字栗生野125	粟飯原厚治	"
"	旧長岡家住宅	"	美馬郡脇町大字猪尻字西上野34	脇 町	"
"	田中家住宅	"	勝浦郡上勝町大字旭字的場37	田中 保行	"

## 重要民俗文化財

種 別	名 称	員数	所 在 地	所有者又は 管 理 者	指定年月日
重要有形民俗文化財	祖谷の蔓橋	1 件	三好郡西祖谷山村善徳	西祖谷山村	昭和30. 2. 3
"	阿波藍栽培加工用具	1式 93点	板野郡藍住町奥野字矢上前32-1	藍 住 町 教育委員会	30. 4. 22
"	鳴門の製塩用具	143点	鳴門市撫養町南浜字東浜24-1	鳴 門 市	42. 6. 17
"	阿波の和三盆製造用具	99点	板野郡松茂町中喜来字中須20	三 木 文 庫 三木与吉郎	49. 2. 18
重要無形民俗文化財	西祖谷の神代踊	1 件	三好郡西祖谷山村	神 代 存 保 存 会	51. 5. 4

## 重要伝統的建造物群保存地区

種 別	名 称	員数	所 在 地	所有者又は 管 理 者	指定年月日
重要伝統的建造物群保存地区	脇町南町伝統的建造物群保存地区	約5.3 ヘクタール	美馬郡脇町字突抜町及び 字町南 (各一部)	脇 町	昭和63. 12. 16



## 財(続き)

文化財(続き)  
史跡・名勝・天然記念物

種別	名称	員数	所在地	所有者又は管理者	指定年月日
特別天然記念物	加茂の大クス	1 樹	三好郡三加茂町1482	三加茂町	昭和31. 7. 19
	カモンカ		県内山岳地帯		9. 5. 1 (全国的指定)
	〃	オオサンショウウオ		県下一円	
〃	カワウソ		県下一円		40. 5. 12 (全国的指定)
史跡	段の塚穴	2 基	美馬郡美馬町字坊僧368・373	美馬町	17. 10. 14
	〃	阿波国分尼寺跡	名西郡石井町石井字尼寺	石井町 教育委員会	48. 4. 14
	〃	郡里廃寺跡	1 件 美馬郡美馬町字銀杏木、願勝寺	曾我部平三郎 他 30人	51. 3. 22
	〃	丹田古墳	1 基 三好郡三加茂町西庄加茂山	三加茂町 教育委員会	52. 7. 16
名勝	鳴門	1 件	鳴門市鳴門町土佐泊浦字福地字大毛	鳴門市	6. 2. 20
	〃	旧徳島城表御殿庭園	徳島市徳島町城ノ内1の9	徳島市	16. 12. 13
天然記念物	弁天島熱帯性植物群落		阿南市橋町小勝186	阿南市	大正11. 3. 8
	〃	母川のオオウナギ生息地	海部郡海部町高園母川通称裂ヶ岩より上下流2 km	海部町	12. 3. 7
	〃	鳴門の根上りマツ	鳴門市鳴門町土佐泊浦字大毛234の9の2	鳴門市	13. 12. 9
	〃	阿波の土柱	阿波郡阿波町北山540の内 桜岡468・470・472・473の内	阿波町	昭和 9. 5. 1
	〃	乳保神社のイチョウ	1 樹 板野郡上板町瀬部字西井内 763・766の2	乳保神社	19. 11. 7
	〃	沢谷のタヌキノショクダイ発生地	那賀郡木沢村大字亀井谷34の1・34の3	木沢村	29. 12. 25
	〃	野神の大センダン	1 樹 阿波郡阿波町野神3の1	阿波町	32. 6. 19
	〃	大浜海岸のウミガメおよびその産卵地	海部郡日和佐町大浜海岸一帯	和佐町 教育委員会	42. 8. 16
	〃	美郷のホタルおよびその生息地	麻植郡美郷村全域	美郷村 教育委員会	45. 8. 29
	〃	出羽島大池のシラタマモの自生地	海部郡牟岐町大字牟岐浦字出羽島	出羽島 漁業協同組	47. 3. 16
	〃	津島暖地性植物群落	海部郡牟岐町大字牟岐浦字馬路	牟岐町	48. 4. 23
	〃	穴喰浦の化石漣痕	海部郡穴喰町大字穴喰浦字古目83番の1のうち実測376.90㎡、84番の1のうち実測407.30㎡、84番の42、84番の43、84番の62、84番の63	穴喰町	54. 11. 26
	〃	鈴ヶ峰ヤッコソウ発生地	海部郡穴喰町久保板取238 円通寺境内	穴喰町 教育委員会	〃
	〃	船窪のオンツツジ群落	麻植郡山川町字奥の井387の11、387の12	山川町	60. 10. 26
	〃	ヤマネ		県下一円	

## 選定保存技術・重要美術品

種別	名称	員数	所在地	所有者又は管理者	指定年月日
選定保存技術	文楽人形(首)製作修理		鳴門市大津町大代1213の1	大江 武雄 (大江巳之助)	昭和51. 5. 4
	〃	阿波藍製造技術保存会	板野郡上板町七条字経塚42 上板町教育委員会	会長 佐藤 昭人	53. 5. 9
絵画	絹本着色釈迦三尊像	1 幅	勝浦郡勝浦町生名	鶴林寺	15. 6. 7
書跡	大般若経 第214残巻	1 巻	阿波郡阿波町北柴生24	小川 良實	9. 3. 20
	〃	大般若経巻 第485(兼師寺経)	〃	小松島市小松島町字松島10-1	西野 武明
考古	袈裟摺文銅鐸	1 口	徳島市八百屋町3丁目10	松浦 菊男	9. 11. 12
	〃	平型銅剣	2 口	名西郡神山町神領字本野間100	神山町
工芸	太刀・銘助則	1 口	小松島市中郷町字桜馬場61-3	平山 晃千	11. 9. 12

## 229 文 化

## (4) 県 指 定 文

種 別	名 称	員 数	所 在 地	所有者又は 管 理 者	指 定 年 月 日	
有 形 文 化 財 絵 画	紙本水墨雲竜図狩野元信筆	1 幅	小松島市小松島町金磯1-56	多田 宗篁	昭和28. 1. 13	
	絹本著色三好長基像	〃	板野郡藍住町勝瑞東勝地	見 性 寺	31. 2. 7	
	絹本著色三好長輝像	〃	〃	〃	〃	
	絹本著色阿弥陀三尊来迎図	〃	鳴門市大麻町大谷字山田59	東 林 院	34. 9. 11	
	新町橋渡初之図	〃	徳島市八百屋町3丁目10	松浦 菊男	34. 9. 11	
	絹本著色桃花孔雀雄・西王母牡 丹孔雀雌図	3 幅対 箱書共	小松島市小松島町字松島185	西野 武明	41. 3. 8	
	絹本著色聖衆来迎図	1 幅	美馬郡美馬町寺町	願 勝 寺	42. 7. 7	
	絹本著色千手観音像	〃	鳴門市撫養町齐田字岩崎144	正 興 寺	〃	
	絹本著色十六善神像	〃	麻植郡鴨島町山路107	玉 林 寺	〃	
	蜂須賀家旧蔵全国名勝絵巻	10巻	鳴門市鳴門町高島山路46	楠 育 治	42. 12. 19	
	絹本著色地藏来迎図	1 幅	勝浦郡勝浦町生名	鶴 林 寺	42. 6. 7	
	絹本著色祖谷山絵巻	2 巻	鳴門市鳴門町高島山路46	楠 育 治	44. 3. 23	
	本金地著色秋草図（襖貼付）	4 面	阿南市新野町秋山22	平 等 寺	44. 9. 10	
	千手観音像	3 幅	板野郡土成町吉田字一の坂9	神 宮 寺	46. 2. 23	
	光格上皇修学院御幸儀仗図	3 巻	鳴門市鳴門町高島山路46	楠 育 治	47. 3. 17	
	両界曼荼羅	双幅	鳴門市大麻町松ダンノ上12	極 楽 寺	48. 1. 12	
	地藏来迎図	1 幅	美馬郡脇町大字北庄1308	最 明 寺	50. 2. 12	
	絹本著色愛染明王像	〃	美馬郡半田町字東久保884	神 宮 寺	57. 3. 2	
	胎蔵界曼荼羅図	〃	小松島市松島町11番26号	地 蔵 寺	61. 9. 5	
	両界曼荼羅図	2 幅	小松島市田野町字本村38の1	住 友 利 勝 他 4名	61. 9. 5	
	絹本著色十三仏図	1 幅	美馬郡真光町端山字木屋341	東 福 寺	62. 4. 3	
	〃 阿弥陀三尊来迎図	〃	名西郡石井町石井字城ノ内826	浄 土 寺	62. 7. 31	
	〃 伝兜率天曼荼羅図	〃	〃	〃	62. 12. 4	
	麻布著色伝帝釈天曼荼羅図	〃	名西郡神山町神領字本上角50	善 覚 寺	63. 7. 29	
	彫 刻	木造男神坐像	1 軀	徳島市一宮町東1の192	国 中 神 社	46. 8. 10
		木造如来形立像	〃	〃	神主 天野 尊信	〃
		木造阿弥陀如来立像	〃	小松島市中田町奥林5-1	成 願 寺	29. 1. 29
木造十一面観音立像		〃	三好郡池田町ハヤシ1209	蓮 華 寺	〃	
木造薬師如来坐像		〃	鳴門市里浦町花面12	宝 珠 寺	30. 5. 6	
木造男神立像		3 軀	阿南市長生町宮内	八 杵 神 社	〃	
木造男神坐像		6 軀	〃	〃	〃	
日光菩薩・月光菩薩		2 軀	徳島市国府町井戸字北屋敷80の1	井 戸 寺	33. 7. 18	
木造薬師如来坐像		1 軀	小松島市大林町本村59	現 福 寺	35. 4. 5	
線刻弥勒菩薩坐像		〃	阿南市福井町椿地字小谷弥勒堂	阿 南 市 教 育 委 員 会	42. 1. 17	
線刻阿弥陀如来坐像		〃	徳島市国府町早濑392の1の2	伊 沢 富 士 雄	〃	
木造十一面観音立像		〃	美馬郡半田町字中熊54	多 聞 寺	43. 6. 7	
木造阿弥陀如来坐像		〃	那賀郡羽ノ浦町岩脇字神代地36	紫 雲 寺	43. 12. 6	
木造男神坐像		〃	海部郡牟岐町大字川長字天神前13	木 屋 部 落 会 長 木 村 丈 治	48. 1. 12	
木造大日如来坐像		〃	阿波郡市場町大字山の上字大西63	大 野 寺 住 職 原 田 周 侷	48. 4. 17	

## 財（続き）

## 化 財（平成5. 3. 31現在）

種 別	名 称	員 数	所 在 地	所有者又は 管 理 者	指 定 年 月 日
有形文化財 彫 刻	人形芝居頭 角目頭（熊谷） 初代天狗久 明治32. 1	1 個	名西郡神山町神領字北212-1	上村都太夫座 代表 河口 栄祐	昭和28. 7. 21
"	" 寄年頭（太公望） 明治35. 11	"	"	"	"
"	" 景清頭 明治30. 11	"	"	"	"
"	" 大丸目頭（光秀） 明治43 冬	"	"	"	"
"	" 角目頭（源藏） 明治38 春	"	"	"	"
"	" 角目頭（松王丸） 明治38 冬	"	"	"	"
"	" 角目頭（由良之助） 明治41. 3	"	"	"	"
"	" 寄年頭（本藏） 明治39 冬	"	"	"	"
"	" 丸目頭（弁慶） 天狗弁 明治22. 12	"	"	"	"
"	" 丸目頭（弁慶） 初代天狗久 明治34. 7	"	"	"	"
"	" 角目頭（関助） 明治39. 6	"	"	"	"
"	" 角目頭（滝口） 明治36. 4	"	"	"	"
"	" 般若丸頭 明治38. 2	"	"	"	"
"	" 世話娘頭（お染） 明治40. 4	"	"	"	"
"	" 角目頭（金藤次） 大正10. 11 吉日	"	阿南市新野町岡花201	岡花座代表 西村藤太郎	"
"	" 寄年頭（本藏） 大正 8. 11	"	"	"	"
"	" 寄年頭（宗眼） 福山佐平 天保年間	"	"	"	"
"	" 別師頭（盛綱） 初代天狗久 大正13. 5	"	"	"	"
"	" 般若丸頭 明治34 夏	"	徳島市藍場町2丁目14 徳島県郷土文化会館	徳 島 県	"
"	" 時代娘頭（桂姫） 昭和 8 盛夏	"	阿南市新野町岡花201	岡花座代表 西村藤太郎	"
"	" 時代女房頭（尾上） 大正 9 夏	"	"	"	"
"	" 時代女房頭（萩の方） 明治34 秋	"	"	"	"

## 229 文 化

## (4) 県 指 定

種 別	名 称	員 数	所 在 地	所有者又は 管 理 者	指 定 年 月 日
有 形 文化財 彫 刻	人形芝居頭 丸目頭 (光秀) 初代天狗久 明治34.9.1	1 個	板野郡松茂町中喜来字中須20	三 木 文 庫 三 木 与 吉 郎	昭和28. 7.21
"	" 別師頭 (盛綱) 明治35.8.1	"	"	"	"
"	" 角目頭 (熊谷) 明治35 春	"	"	"	"
"	人形忠 角目頭 (重兵衛) 明治30.11	"	"	"	"
"	" 時代若男頭 (十次郎) 明治31. 7	"	"	"	"
"	" 家老頭 (由良之助) 明治33. 6	"	"	"	"
"	" 寄年頭 (本蔵) 明治30.10	"	"	"	"
"	福山佐平 丸目頭 (弁慶) 天保年間	"	"	"	"
"	初代天狗久 角目頭 (熊谷) 大正4 秋	"	鳴門市撫養町林崎字北殿町85	井 上 吉 郎	"
"	" 丸目頭 (宗任) 明治34. 4	"	"	"	"
"	天狗弁 姫頭 (八重垣姫) 大正9.1 中旬	"	"	"	"
"	初代天狗久 家老頭 (由良之助) 大正 3.10	"	板野郡松茂町中喜来字中須20	三 木 文 庫 三 木 与 吉 郎	"
"	福山佐平 丸目頭 (青弁慶) 天保年間	"	"	"	"
"	初代天狗久 寄年頭 (加平次) 明治35 冬	"	"	"	"
"	馬之背駒三 三番叟頭 享保年間	"	"	"	"
"	福山佐平 寄年頭 (弥陀六) 天保年間	"	"	"	"
"	" 寄年頭 (平作) 天保年間	"	"	"	"
"	人形忠 角目頭 (光秀) 明治25. 8	"	"	"	"
"	" 世話娘頭 (お染) 明治22. 3	"	"	"	"
"	福山佐平 寄年頭 (荒たき悪婆) 天保年間	"	"	"	"
"	初代天狗久 寄年頭 (太公望) 明治31.9.1	"	鳴門市瀬戸町大島田字中山1-1 ホテル南海鳴門	徳島バス 株式会社 三 木 真 吾	"
"	" 時代女房頭 (政岡) 明治33 秋	"	"	"	"

## 財(続き)

## 文化財(続き)

種別	名称	員数	所在地	所有者又は管理者	指定年月日
有形文化財 彫刻	人形芝居頭 角目頭(金藤次) 初代天狗久 昭和4秋	1個	徳島市八万町向寺山	県立博物館	昭和29. 1.29
"	" 時代娘頭(八重垣姫) 明治43. 1	"	"	"	"
"	" 角目頭(光秀) 明治33秋	"	"	"	"
"	" 時代女房頭(政岡) 明治44. 6吉日	"	"	"	"
"	弘法大師坐像	1軀	名西郡神山町下分字地中318	焼山寺住職 笠井 真光	48.11. 9
"	大枝鈴神社の神像	3軀	三好郡東祖谷山村字大枝	鈴神社総代 本川 速	49. 8.30
"	銅造誕生釈迦仏立像	1軀	阿波郡市場町大字山野上字大西63	大野寺住職 原田 周侑	50. 2.12
"	木造阿弥陀如来坐像	"	美馬郡脇町大字北庄1308	最明寺住職 下泉 恵尚	52. 1.21
"	木造聖観音坐像	"	勝浦郡勝浦町大字沼江字寺の岡5	善入寺 山海 公雄	53. 3.14
"	木造阿弥陀如来坐像	"	三好郡東祖谷山村奥ノ井44	奥ノ井部落 44 俵 裕	53. 9. 8
"	木造毘沙門天立像	"	三好郡東祖谷山村字久保225	久保部落代表 小笠原 雄	54. 7.27
"	木造十一面観音立像	"	勝浦郡勝浦町大字中角字前山91	観音寺 新田 俊雄	54.11.24
"	"	"	徳島市多家良町池谷1850の1	青 蓮 院	58. 3.29
"	木造阿弥陀如来立像	"	名西郡石井町石井字城の内826	浄土寺住職 森 知信	59. 8. 3
"	線刻如来坐像	"	板野郡上板町引野字泉野東14	福原 巖	60. 4. 2
"	線刻如来坐像	"	"	"	"
"	木造狛犬	1対	三好郡東祖谷山村字釣井107	五社神社総代 木村 巧	平成2. 3.27
工芸	金光明最勝王経の扉の蜀光錦 曼荼羅	残片 10数片	三好郡池田町字サラダ1802-2	藤野 安信	昭和28. 1.13
"	観松斎時経の鞍・鏡	1揃	小松島市小松島町金磯1-56	多田 宗篁	"
"	金胎両界五瓶	10口	麻植郡鴨島町飯尾623	持 福 寺	42. 7. 7
"	弘法大師行状曼荼羅	4幅	三好郡井川町辻中開34番地	長 楽 寺	46. 2.23
"	刀 大和守安定	1口	板野郡北島町鯛浜字中須50-1	佐藤 敬之	28. 1.13
"	脇差 表銘 造大慶直胤 彫よした称 裏銘 天保八年二月 日花押	"	鳴門市撫養町斉田	東 卯一	"
"	刀 表銘 小林伊勢守国輝 於 椿泊造之 裏銘 宝永四年丁亥年 仲春吉日	"	徳島市国府町南井上	湯 浅 誉保	"
"	刀 無銘 (伝兼氏)	"	徳島市銀座7	井上 文男	"
"	刀 大摺上無銘(伝福岡一文 字)	"	三好郡池田町サラダ1802-2	藤野 安信	"
"	刀 表銘 古銘恒次 裏銘 土肥真了揚之	"	徳島市西須賀町中開5の41	服部 誠子	"

## 229 文 化

## (4) 県 指 定

種 別	名 称	員 数	所 在 地	所有者又は 管 理 者	指 定 年 月 日
有 形 文化財 工 芸	脇差 表銘 藤原保基応需 裏銘 備前介宗次謹鍛 安政五年晩春	1 口	三好郡池田町字サラダ1802-2	藤野 安信	昭和28. 1.13
	刀 表銘 固山前介宗次 嘉永七年二月 日	"	徳島市吉野本町 1 丁目13	松尾 宏一	"
	刀 表銘 (伝村正) 金象嵌 銘正保二年国有惟 先人貞恒奔命東都 中村作州錢以此刀 遂克解紛而飯是以 歴世伝宝焉云 裏銘 文化五年戊辰春九 世孫長谷川貞順謹 誌	"	徳島市中吉野町 1 丁目12	西岡 亨	28. 1.23
	短刀 表銘 備前国住長船与三 裏銘 左衛門尉祐定 大永三年二月吉日	"	三好郡池田町字サラダ1893-1	立石 圭吾	"
	刀 銘 勝光之刀寛政十年 太公手賜清瀬貴興 変世子孫宝蔵馬	"	徳島市吉野本町 1 丁目13	松尾 宏一	"
	刀 表銘 津田近江守助直 裏銘 一試快断胸背 元年二月 日	"	麻植郡川島町大字川島496	水田 公	28. 1.13
	刀 無銘 (伝金重)	"	三好郡池田町字サラダ1802-2	藤野 安信	"
	刀 表銘 津田近江守助直 裏銘 天和二年八月 日 江州高木	"	美馬郡半田町字西久保342-3	井上 伸太郎	"
	たち 銘 宗 (以下切レ) (伝一文字宗吉)	"	名西郡石井町藍畑高畑1311	須見 光昭	"
	たち 銘 阿州氏吉作	"	三好郡池田町字サラダ1893-1	立石 圭吾	"
	刀 銘 宇多国宗作	"	徳島市秋田町 3 丁目13	木原 菊太郎	28. 7.21
	やり 銘 康継 (葵紋入)	1 筋	阿波郡阿波町字森沢89	川人 正道	"
	刀 表銘 津田越前守助広 裏銘 延宝七年八月 日	1 口	美馬郡美馬町妙見82	北岡 春夫	"
	脇差 表銘 備州長船盛光 裏銘 応永廿二年八月日	"	徳島市新蔵町 3 丁目47	森 章夫	"
	刀 表銘 伊勢守国輝於阿州 裏銘 椿泊作之 元禄十丁巳曆初秋 森氏村建	"	"	"	"
	脇差 表銘 津田越前守助広 裏銘 延宝三年二月日	"	"	"	"

## 財（続き）

## 文化財（続き）

種 別	名 称	員 数	所 在 地	所有者又は 管 理 者	指 定 年 月 日
有形文化財 工 芸	脇差 表銘 粟田口近江守忠綱 裏銘 彫物同作	1口	徳島市新蔵町3丁目47	森 章夫	昭和28. 7. 21
"	刀 表銘 横山大掾藤原祐定 裏銘 備州長船住人	"	美馬郡美馬町妙見82	北岡 春夫	"
"	刀 銘 阿州石川正守造	"	三好郡池田町字サラダ1802-2	藤野 安信	"
"	刀 銘 兼元	"	"	"	"
"	刀 表銘 備前国長船住横山 裏銘 祐包 嘉永三年二月 日	"	"	"	"
"	脇差 表銘 井上和泉守国貞 裏銘 (菊紋) 寛文十一年八月 日	"	徳島市銀座7	井上 文男	"
"	短刀 表銘 備州長船祐光 裏銘 文明三年八月 日	"	徳島市吉野本町1丁目13	松尾 宏一	"
"	刀 表銘 阿州住矢野佐真 裏銘 弘化二乙巳年二月 日以神水作之	"	徳島市末広4丁目6の27	今井佐知子	"
"	脇差 銘 同 上	"	"	"	"
"	短刀 表銘 宗 次 裏銘 雕登龍政久	"	麻植郡鴨島町鴨島445-1	河野 正雄	"
"	脇差 銘 阿州海部住藤原氏 吉	"	徳島市八万町向寺山	徳 島 県 博 物 館	"
"	刀 銘 甲破（伝来国俊）	"	美馬郡半田町字西久保342-3	井上仲太郎	30. 5. 6
"	阿波焼鳳凰風炉	1個	阿南市富岡町西新町8-1	橋本 義徳	51. 8. 6
"	鉄釣燈籠	"	美馬郡貞光町太田字西81	熊野十二所 神 社	54. 1. 9
"	御崎神社の梵鐘	1口	海部郡海南町若松字土平13-1	御 崎 神 社 若 松 部 落 長 米原 博	57. 1. 29
"	銅錫杖頭	1柄	美馬郡半田町字東久保884	神 宮 寺 住 職 佐伯卍元	59. 3. 20
"	焼山寺の梵鐘	1口	名西郡神山町下分字地中318	焼 山 寺 住 職 笠井 法真	59. 8. 3
書 跡	法華経 此経巻為頼春期臣百年 忌自公方様賜之文安四 年閏二月廿日讚岐守持 常花押	8巻	小松島市小松島町中田寺前27	桂 林 寺	29. 1. 29
"	弁頭密二教論巻上	1巻	徳島市八万町中津浦221	竹 林 院	30. 5. 6
"	南方御退治条々	"	三好郡三加茂町山島	井 口 陳 生	31. 2. 7
"	軍 旗	1流	三好郡三加茂町新野	内 田 和 夫	32. 1. 16
"	菅生文書	13通	"	"	"

## 229 文 化

## (4) 県 指 定

種 別	名 称	員 数	所 在 地	所有者又は 管 理 者	指 定 年 月 日
有形 文化財 書 跡	中林梧竹作品及び関係資料	1 括 300点	徳島市八万町向寺山 徳島県立図書館内	徳 島 県	昭和34. 9.11
"	飯尾常房書跡集付楠長譜書跡	1 括 8点	徳島市国府町早刈503-1	後藤 啓二	"
"	大聖寺文書・大聖寺制礼	3 通 1 枚	板野郡上板町西分字キキ木2の3	大 聖 寺	"
"	焼山寺文書宗秀奉下文	1 通	名西郡神山町下分字地中318 焼山寺	焼 山 寺	30. 1.16
"	焼山寺文書寺領寄進状目録	"	"	"	"
"	阿波志（典籍）	12冊	徳島市国府町早刈503の1	後藤 啓二	43.12. 6
"	飯尾常房書状一点・附短冊	3点	"	"	44. 3.23
"	大般若経	600冊	那賀郡相生町鮎川字西宮9の1	大宮八幡神社	49. 8.30
"	細川成之書跡	4点	徳島市国府町早刈503の1	後藤 啓二	51. 4. 6
"	細川澄元書状	1点	"	"	"
"	版本・大般若経 （佐々木崇永版）	600帖	勝浦郡勝浦町大字三溪字羽瀬39番地	妙 音 寺	53. 3.14
"	大般若経	569帖	海部郡穴喰町大字穴喰浦字穴喰423	大 日 寺	54.11.24
"	飯尾常房書状 短冊	1 通 4 枚	徳島市国府町早刈503の1	後藤 啓二	55.12.18
"	大般若経	564巻	名西郡神山町阿野字宮分1番地	勸 善 寺	58. 8.30
"	焼山寺文書佐伯守安寄進状	1 通	名西郡神山町下分字地中318	焼 山 寺	"
"	三木家文書	45通	美馬郡木屋平村字貢143	所有者 三木 信夫 管理者 三木喜代子	59. 8. 3
"	松家家文書	15通	美馬郡木屋平村字八幡101の1	松 家 義 威	"
"	地福寺大般若経 附唐櫃	590帖 3 合	三好郡井川町井内東2375	地 福 寺	61.12. 9
考古 資 料	袈裟褌文銅鐸	1 口	小松島市小松島町字松島10-1	西野 武明	28. 7.21
"	高川原の板碑	1 基	名西郡石井町高川原	石 井 町 教育委員会	"
"	市楽の板碑群	17基	" 石川神社内	"	29. 8. 6
"	板野蔵佐谷の瓦経	1 括	阿南市長生町神子間谷22-1	下 山 隆 明	33. 7.18
"	滝の宮経塚出土品	"	美馬郡美馬町字願生寺8	美馬町立美馬 郷土博物館	35. 4. 5
"	樋殿谷出土蔵骨器関係資料	18点	鳴門市大麻町板東西山田125-1	竹 内 進	37. 5.11
"	袈裟褌文銅鐸	4 口	徳島市入田町字安都真273	高 橋 浪 子	"
"	平形銅剣	3 口	名西郡神山町下分字東寺48	山 根 文 雄	52. 6. 7
"	阿波国造墓碑	1 基	名西郡石井町石井字石井1784	中王子神社	平成 2.11.27



## 財（続き）

## 文化財（続き）

種別	名称	員数	所在地	所有者又は 管理者	指定年月日
有形文化財 歴史資料	雲首形位牌	1組	那賀郡鷺敷町大字中山字柳沢	生杉 久江	平成 2. 7.23
	〃	1基	〃 和食字八幡原谷ノ坊	谷 二三也	昭和31. 2. 7
	〃 新町橋渡初之図	1幅	徳島市中通町3丁目2	泊 俊一	34. 9.11
	〃 受体随行要軌序 密宗所學説一切有部受体要軌 〃 〃 随行要軌	版本 44枚	名西郡石井町石井字重松531番地	蓮 光 寺	63. 7.29
建造物	鶴林寺三重塔	1基	勝浦郡勝浦町生名	鶴 林 寺	27. 6.25
	〃 地藏寺玄関及び書院	〃	小松島市小松島町字松島206	地 蔵 寺	〃
	〃 十三層塔	〃	徳島市八万町中津浦221	竹 林 院	30. 7.15
	〃 経蔵 付棟札二枚	1棟	徳島市丈六町丈領32	丈 六 寺	34. 6.12
	〃 書院 付棟札一枚	〃	〃	〃	〃
	〃 徳雲院 付棟札一枚	〃	〃	〃	〃
	〃 熊谷寺二王門（山門）一棟 付石碑一基	〃	板野郡土成町大字土成字前田185	熊 谷 寺	46. 8.10
	〃 奥村家住宅	13棟	板野郡藍住町徳命字前須西172	藍 住 町	62. 4. 1
	〃 川人家長屋門	1棟	三好郡池田町西山岡田382の2	川 人 寛明	平成 2.11.27
	無形文化財 工芸技術	阿波正藍しじら織	徳島市国府町和田189-2	代表 長尾藤太郎	昭和38. 6.18
〃 和田105				加藤 輝夫	（追指） 40. 8. 3
〃 府中432				井上 光雄	42. 3.17
〃 阿波正藍染法		〃 和田字居内161	岡本織布工場 代表	43. 6. 7	
〃 阿波太布製造技法		那賀郡木頭村大字出原字マエダ34	岡本 政和 阿波太布製 造技法保存 会	59. 8. 3	
〃 手漉和紙製造の技法		麻植郡山川町字川東136	藤 森 実	45. 5. 6	
〃 〃		三好郡池田町白地字井ノ久保826-1	柏 木 伸一	61.12. 9	
〃 阿波藍による灰汁自然醱酵建 よる藍染		板野郡北島町中村字江口38-1	竹 内 晃子	57. 3.23	
〃 純正藍の注染		徳島市佐古7番町9の12	古 庄 理 一 郎	52. 6. 7	
〃 人形首製作		鳴門市大津町大代1213の1	大 江 武雄 （巳之助）	48.11. 9	
〃 竹製品制作 明荷		徳島市幸町3丁目25番地	三好 美明	平成 4. 7.24	
民俗文化財 有形民俗文化財		武知家の藍寝床	1棟	名西郡石井町高川原字天神133	武 知 敏 弘
	〃 川田手漉和紙製造用具	88点	麻植郡山川町翁喜台56-2 富士製紙企業組合	山 川 町	55. 7.29
	〃 坂州の農村舞台	1件	那賀郡木沢村大字坂州字広瀬32	坂州部落組長 湯浅 義一	49. 8.30
	〃 犬飼の農村舞台	〃	徳島市八多町字八屋131	五 王 神 社	55.12.18
無形民俗文化財	阿波古式打毬		県下一円	阿波古式打毬 競技保存会	29. 8. 6
	〃 山城の鉦踊		三好郡山城町	山 城 町 会 教育委員会	〃

## 229 文 化

## (4) 県 指 定

種 別	名 称	員 数	所 在 地	所有者又は 管 理 者	指 定 年 月 日
無形民俗文化財	宇佐八幡神社のお御供	1 件	鳴門市撫養町斉田	宇佐八幡神社	昭和30. 5. 6
"	金丸八幡神社宮宮の神事	"	三好郡三加茂町中庄	金丸八幡神社	"
"	阿波人形芝居		県下一円	阿波人形浄 るり振興会	33. 8. 5
"	山川町神代御宝踊		麻植郡山川町川東	山川町川東 保存会	36. 3. 14
"	一字の雨乞い踊		美馬郡一字村太刀之本16	一字村 教育委員会	47. 9. 8
"	田野の天王社 稚児三番叟		小松島市田野町字鳥居本 3	天王社稚児 三番叟保存会	53. 9. 8
"	端山の踊り念仏 木屋		美馬郡貞光町端山字木屋86・87	木屋部落会	56. 5. 6
"	" 川見		美馬郡貞光町端山字川見105	川見南無阿 弥堂保存会	"
"	田浦のたたら踏み		小松島市田浦町字中村17	田浦町たたら 踏み保存会	"
史 跡	大里古墳	1 基	海部郡海南町大里字浜崎	海 南 町 教育委員会	27. 6. 25
"	渋野の古墳	"	徳島市渋野町	徳 島 市	28. 1. 13
"	矢野の古墳	"	徳島市国府町西矢野山林38	吉 内 洋	28. 7. 21
"	北岡古墳	2 基	阿波郡阿波町北岡74の2 阿波郡阿波町北岡252の2	阿 波 町 教育委員会	29. 8. 6
"	弁慶の岩窟	1 件	小松島市芝生町字宮後	小 松 島 市 教育委員会	28. 7. 21
"	入田の瓦窯跡	"	徳島市入田町内の御田390	阿 部 岩 蔵	"
"	阿波国分寺跡	"	徳島市国府町大字矢野718	国 分 寺	"
"	袋井用水水源池	"	徳島市鮎喰町1丁目	徳 島 市 教育委員会	"
"	一宮城跡	"	徳島市一宮町西丁237	一 宮 神 社	29. 8. 6
"	石井磨寺跡	"	名西郡石井町城ノ内岡原727	童 学 寺	30. 5. 6
"	勝瑞城跡	"	板野郡藍住町勝瑞	見 性 寺	31. 2. 7
"	板野の愛宕山古墳	1 基	板野郡板野町川端字芦谷 8 の 1	板 野 町 教育委員会	33. 7. 18
"	天河別神社古墳群	1 件	鳴門市大麻町字滝ヶ谷55字孫太郎谷 1・7・9	鳴 門 市 教育委員会	"
"	池谷宝幢寺古墳	1 基	鳴門市大麻町池谷字勝明寺谷11の1	"	"

## 財(続き)

## 文化財(続き)

種別	名称	員数	所在地	所有者又は 管理者	指定年月日
史跡	鶴林寺の丁石	11基	勝浦郡勝浦町生名参道	鶴林寺	昭和33.11.25
"	丈六寺	1件	徳島市丈六町丈領32番地	丈六寺	34.6.12
"	滝の宮経塚	1基	美馬郡美馬町滝の宮148	佐藤国夫	35.4.5
"	板野犬伏蔵佐谷瓦経塚	"	板野郡板野町大字犬伏蔵ノ谷3番地の2	板野町教育委員会	"
"	河辺寺跡	1件	麻植郡鳴島町敷地字宮の北426・427・428番地	鳴島町教育委員会	40.3.5
"	太竜寺の丁石	11基	阿南市加茂町一宿寺より太竜寺仁王門に至る旧参道	一宿寺総代	42.12.19
"	桜間の池跡(石碑)	1基 3946.3	名西郡石井町高川原桜間281	石井町教育委員会	44.9.10
"	加茂谷川岩陰遺跡群(1,2,5号)	"	三好郡三加茂町西庄字小伝96・97及び谷東	三加茂町教育委員会	48.8.21
"	鳴門市森崎の貝塚	"	鳴門市大麻町大谷字森崎2の1,3の1	鳴門市	49.8.30
"	野村八幡古墳	1基	美馬郡脇町字宮の下西4144	野村八幡神社代表役員 福永繁男	53.3.14
"	足代東原遺跡	"	三好郡三好町大字足代字東原590の9	三好町教育委員会	59.12.28
"	上桜城跡(本丸・西の丸)	22,062㎡	麻植郡川島町大字桑村字植桜2918・2920・2911の55・2922の3・2922の5・2935・2923	川島町	平成元.12.8
名勝	鶯敷ライン及び氷柱観音	1件	那賀郡鶯敷町細淵から観音の間	鶯敷町	昭和30.7.15
名勝 天然 記念物	剣山並びに亜寒帯植物林	"	美馬郡木屋平村・三好郡東祖谷山村・美馬郡一字村・那賀郡木沢村	木屋平・東祖谷山・木沢各村教育委員会	29.1.29
"	美濃田の淵	"	三好郡三好町小山3822~3835	三好郡会	30.7.15
"	西祖谷含礫片岩	"	三好郡西祖谷山村一字83	西祖谷山村	28.1.13
"	三名岩礫片岩	"	三好郡山城町西字字チガヤノ下1643の2	山城町	"
"	立川のシルリア紀石灰岩の母岩	"	勝浦郡勝浦町棚野字奥立川96の1・96の2・97の1・97の2・97の3・97の4・97の5・97の6・99	勝浦町	"
"	金磯のアコウ	"	小松島市小松島町金磯弁天裏	小松島市教育委員会	"
"	矢神のイチョウ	1樹	名西郡石井町中島	石井町教育委員会	28.7.21
"	恩山寺ビランジュ	"	小松島市恩山寺谷	小松島市教育委員会	29.1.29
"	櫛淵のフウ	"	小松島市櫛淵町八幡神社	"	"
"	飛島のイブキ群落	"	鳴門市鳴門町飛島	鳴門市	"
"	鉾スギ	1樹	三好郡東祖谷山村大枝鉾神社	東祖谷山村教育委員会	"

## 229 文 化

## (4) 県 指 定

種 別	名 称	員 数	所 在 地	所有者又は 管 理 者	指 定 年 月 日
天 然 記 念 物	大月のオハツキイチョウ	1 樹	三好郡山城町大月長福寺	山 城 町 教 育 委 員 会	昭和29. 1.29
"	左右内の一本スギ	"	名西郡神山町左右内一本杉庵	神 山 町 教 育 委 員 会	"
"	ヤッコソウ自生北限地		海部郡海部町奥浦字町内192 明現山明現神社境内	海 部 町 教 育 委 員 会	29. 8. 6
"	江川水温異常現象	1 件	麻植郡鳴島町知恵島字西知恵島 132の34	徳 島 市 幸 町 1 丁 目 徳 島 興 発 社 株 式 会 社	28. 1.13
"	足代のナギの林	"	三好郡三好町宮ノ岡3026・宮の前 237	三 好 町 教 育 委 員 会	30. 7.15
"	長生の暖地性樹林	"	阿南市長生町大谷	大 谷 文 化 財 会 保 護 会	31. 2. 7
"	矢上の大クス	1 樹	板野郡藍住町矢上	藍 住 町	"
"	土 釜	1 件	美馬郡一字村	一 字 村 会 教 育 委 員 会	31. 7. 7
"	坂本のオハツキイチョウ	1 樹	勝浦郡勝浦町坂本	美 馬 昇	32. 1.16
"	案内神社の大クス	"	板野郡吉野町柿原案内神社の境内	案 内 神 社	33. 7.18
"	高清の大スギ	2 樹	美馬郡半田町高清1571の 2	土 田 春 義	34. 6.12
"	蒲生田のアカウミガメ産卵地	1 件	阿南市椿町蒲生田4162寄州73アール	阿 南 市	34.12.15
"	鳥屋の大クス	1 樹	板野郡上板町瀬部字榎山576の 1	鳥 羽 神 社	"
"	太刀野の中央構造線	1 件	三好郡三野町大字太刀野字不動 1941の 3	小 谷 義 信	35. 4. 5
"	境目のイチョウ	1 樹	阿波郡市場町大字大影字境目	市 場 町	35. 9.24
"	北河内のタチバナ自生地	1 件	海部郡日和佐町北河内北分506の 1	岡 本 勝 太 郎 北 村 充 三	36. 3.14
"	尾開のクロガネモチ	1 樹	阿波郡市場町大字尾開字日吉576	市 場 町 教 育 委 員 会	37. 1.16
"	神山町辰ノ宮のクス	3 樹	名西郡神山町下分字西寺79 宇佐八幡神社	豊 島 祥 司	"
"	焼山寺のフジの群生地		名西郡神山町下分字地中225	笠 井 法 真	"
"	焼山寺山スギ並木		名西郡神山町下分字地中318	焼 山 寺	"

## 財(続き)

## 文化財(続き)

種別	名称	員数	所在地	所有者又は 管理者	指定年月日
天然 記念物	ボウランの北限自生地		那賀郡鷺敷町大字和食字町 蛭子神社境内	吉田 整	昭和38. 6. 18
"	天神のイチョウ	1 樹	名西郡石井町高川原神木251 天満神社境内	石 井 町 教 育 委 員 会	39. 5. 1
"	黒沢の湿原植物群落		三好郡池田町添川字黒沢2940・ 2945・及びその付近	池 田 町 教 育 委 員 会	40. 3. 5
"	壇の大クス	"	麻植郡鳴島町森藤字平山566	鳴 島 町 教 育 委 員 会	"
"	玉林寺のモクコク	"	麻植郡鳴島町山路107 玉林寺境内	"	"
"	新野のクスの群生	10樹	阿南市新野町北久保轟神社	轟 神 社	42. 1. 17
"	桑野川のおヤニラミ		阿南市新野町西小学校より川又に至 る500メートルの桑野川の水域	阿 南 市 教 育 委 員 会	42. 3. 20
"	大野城山の花崗質岩		阿南市上大野町大山田62	城 内 神 社	42. 12. 19
"	平崎の三幹ゴヨウのマツ	1 樹	三好郡西祖谷山村字一字	平 崎 神 社	45. 8. 11
"	大野島のフジとクス	2 樹	阿波郡市場町大字大野島字天神66	大 野 島 神 社	43. 12. 6
"	吉良のエドヒガン	1 樹	美馬郡貞光町端山字吉良	岩 本 貴 代 司	46. 2. 23
"	別所の大クス	"	美馬郡脇町字政所2194の 1	脇 町	47. 3. 17
"	岡の宮の大クス	"	板野郡板野町大寺字岡山路 7	岡 上 神 社	48. 8. 21
"	大島のタチバナ自生地		海部郡牟岐町大字牟岐浦大島 2 の 8	青 木 輝 夫	48. 4. 17
"	東祖谷の社叢群		三好郡東祖谷山村字落合175・字栗 枝渡144・字奥ノ井・字大枝	東 祖 谷 山 村 教 育 委 員 会	49. 8. 30 追加(59. 4. 3)
"	喜来のナギ自生地		海部郡牟岐町大字橘字さこやしき 805	代表者 古 谷 功	49. 8. 30
"	大島アオサギ群生地		海部郡牟岐町大字牟岐浦	青 木 輝 夫	50. 8. 12
"	明丸のおガタマノキ自生地		海部郡日和佐町山河内	日 和 佐 町 教 育 委 員 会	51. 8. 6
"	峯長瀬の大ケヤキ	1 樹	名西郡神山町阿野字峯長瀬	若 宮 神 社 代 表 大 磯 延 太 郎	"
"	加島の中生代底痕群	1 件	海部郡海南町浅川	海 南 町 教 育 委 員 会	52. 3. 22
"	半田の大ザクラ	1 樹	美馬郡半田町字高瀬1725	武 田 初 男	57. 12. 28
"	貴井神社のハマセンダン	2 樹	海部郡由岐町字由宇107の 7	堺 谷 啓 男 他 4 名	60. 4. 12
"	川井のエビヒガン	1 樹	美馬郡木屋平村字川井302	梅 本 和 信	61. 5. 2
"	川井のヒイラギ	"	" 川井625	北 弘	"
"	八幡の大杉	"	" 八幡76	新 八 幡 神 社	"
"	江川の水溫異常現象	1 件	麻植郡鳴島町知恵島字西知恵島	鳴 島 町	61. 12. 9
"	由岐のヤマモモ	1 樹	海部郡由岐町西の地字志和岐谷	新 開 悦 博	62. 12. 4
"	蛇王のウバメガン樹林	$m^2$ 9,719	海部郡海南町浅川ヒムロ谷3-13	海 南 町 長	平成 3. 9. 27

## 230 自然公園 (平成4年度末)

公園名	指定年月日	面積(ha)	関係市町村	特色
瀬戸内海国立公園	昭和25. 5.18	1,508	鳴門市	渦潮・鳴門公園・島田島・根上がり松・大鳴門橋・大坂峠
剣山国定公園	昭和39. 3. 3	18,085	山城町・井川町・池田町・三加茂町 東祖谷山村・西祖谷山村・半田町・一字村・木屋平村 木沢村・木頭村	剣山・富士の池・一の森・三嶺・夫婦池・ジロウギユウ・大歩危・小歩危・祖谷溪・竜ヶ岳・腕山・深淵・石立山・高ノ瀬峡
室戸阿南海岸国定公園	昭和39. 6. 1	4,122	阿南市・由岐町・日和佐町・牟岐町 海南町・海部町・実喰町	津ノ峰山・北ノ脇海岸・蒲生田岬・橘湾・田井ノ浜・薬王寺・千羽海崖・阿波大島海中公園地区・八坂八浜・水床湾・阿波竹ヶ島海中公園地区
箬蔵県立自然公園	昭和42. 1. 1	1,183	池田町・三好町・井川町・三加茂町	雲辺寺・箬蔵寺・美濃田の淵
土柱高越	"	"	阿波町・脇町・山川町・穴吹町	土柱・高越山・船窪ツツジ公園
奥宮川内谷	"	"	土成町	宮川内ダム・御所神社
大麻山	"	"	鳴門市	大麻山・大麻比古神社
東山溪	"	"	徳島市・勝浦町・佐那河内村・阿南市・鷲敷町	中津峰山・丈六寺・徳円寺・鶴林寺・大竜寺山・鷲敷ライン・一の宮城跡
中部山溪	"	"	上勝町・木沢村・相生町・上那賀町 木頭村・海南町・神山町	川口ダム・長安ロダム・沢谷古堂山・轟の滝・神通滝・雨乞の滝・焼山寺・殿川内

資料 県環境保全課

## 231 自然環境保全地域 (平成4年度末)

名称	指定年月日	面積(ha)	関係市町村	特色
高丸山自然環境保全地域	昭和52. 3.11	29	上勝町	ブナを主とした天然林
野鹿池山自然環境保全地域	昭和57. 1.29	10	山城町	ホンシヤクナゲの純林

資料 県環境保全課

# 22 公務員・選挙

## 232 公 務

## (1) 県職員数(平成2～4. 5. 1現在)

(単位:人)

区 分	人 数			区 分	人 数		
	平成 2年	3	4		平成 2年	3	4
総 数	4,835	4,892	4,932	企 業 局	133	137	137
				議 会 事 務 局	27	27	27
知 事 部 局	4,391	4,440	4,484	教 育 委 員 会 事 務 局	246	249	245
総 務 部	373	373	377	選 挙 管 理 委 員 会 事 務 局	2	2	2
企 画 調 整 部	112	113	114	人 事 委 員 会 事 務 局	14	14	14
福 祉 生 活 部	362	373	383	監 査 事 務 局	9	9	9
保 健 環 境 部	1,247	1,252	1,259	地 方 労 働 委 員 会 事 務 局	8	9	9
商 工 労 働 部	259	259	273	海 区 漁 業 調 整 委 員 会 事 務 局	5	5	5
農 林 水 産 部	1,039	1,048	1,043				
土 木 部	919	929	924				
国 体 局	19	31	48				
出 納 課	61	62	63				

注 其他の地方公共団体への出向等については除く。  
資料 県人事課

## (2) 県警察職員数(平成2～4. 4. 1現在)

(単位:人)

区 分	総 数	警 察 官						計	吏 員	その他 の職員
		計	警 視	警 部	警 部 補	巡 査 長	巡 査			
平成2年4月	1,699	1,380	50	97	201	432	600	319	307	12
3	1,698	1,380	50	97	201	432	600	318	305	13
4	1,699	1,380	54	106	237	423	560	319	307	12
本部総数	631	444	34	64	134	111	101	187	180	7
警察署総数	1,068	936	20	42	103	312	459	132	127	5

資料 県警察本部警務課



## 員 数

## (3) 市町村別職種別職員数 (平成2～4. 4. 1現在)

(単位:人)

市 町 村	総 数	一 般 行政職	税 務 職	海 事 職 (二)	医 師 科 医 療 職 歯 科 医 師 職	薬 剤 師 医 療 職 技 術 職	看 護 師 保 健 職	消 防 職	企 業 職	技 能 労 務 職	教 育 職	臨 時 員
平成2年4月	11,298	5,829	481	16	82	124	596	309	726	2,274	756	105
3	11,340	5,879	480	16	81	123	608	311	714	2,275	757	96
4	11,495	6,018	481	16	85	127	636	310	707	2,290	743	82
徳島市	3,322	1,245	107	—	49	57	337	210	367	726	224	—
鳴門市	1,164	551	40	16	2	20	20	65	104	223	123	—
小松市	611	332	29	—	—	—	7	35	60	116	32	—
阿南市	677	447	34	—	—	—	16	—	20	117	43	—
勝浦町	133	80	3	—	3	5	17	—	—	23	2	—
上勝町	74	44	2	—	1	—	5	—	—	19	3	—
佐那内町	60	46	2	—	—	—	1	—	2	9	—	—
石井町	253	145	13	—	—	—	5	—	10	55	25	—
神山町	181	106	8	—	—	—	3	—	5	50	9	—
那賀川町	125	87	5	—	1	1	2	—	4	19	6	—
那賀ノ浦町	131	96	6	—	—	—	2	—	5	19	—	3
鷺敷町	50	37	2	—	—	—	1	—	2	8	—	—
相生町	66	41	3	—	—	—	4	—	—	9	9	—
上那賀町	79	34	3	—	2	4	10	—	—	21	4	1
木沢村	38	23	2	—	—	—	3	—	—	8	2	—
木由岐村	68	48	1	—	1	1	7	—	—	8	2	—
日和佐町	99	49	3	—	3	4	15	—	2	20	3	—
日牟岐町	128	70	5	—	2	4	10	—	4	26	7	—
海部町	97	63	6	—	—	—	2	—	4	22	—	—
海部南町	147	79	5	—	3	6	20	—	1	28	5	—
海部北町	54	37	2	—	—	—	—	—	1	14	—	—
安喰町	99	46	3	—	1	1	2	—	1	15	2	28
松茂島町	99	63	7	—	—	—	2	—	3	19	5	—
北島町	145	86	10	—	—	—	2	—	6	34	7	—
藍住町	297	125	11	—	—	—	6	—	6	120	28	1
板上野町	145	94	8	—	—	—	3	—	3	24	13	—
上吉野町	121	87	5	—	—	—	2	—	4	16	7	—
土成町	96	76	6	—	—	1	1	—	4	3	5	—
市市場町	100	72	5	—	—	—	—	—	5	8	10	—
阿波川町	164	108	9	—	—	—	2	—	5	24	13	3
川島町	156	99	10	—	—	—	3	—	5	33	6	—
山川町	252	145	14	—	—	3	4	—	8	58	20	—
美郷村	97	68	6	—	—	—	1	—	4	11	7	—
美平町	141	98	10	—	—	—	3	—	5	19	6	—
美平馬田町	39	23	2	—	—	—	—	—	—	11	3	—
美平馬田町	213	137	14	—	1	—	8	—	9	29	9	6
美平馬田町	144	95	7	—	—	—	2	—	5	14	12	9
美平馬田町	220	98	5	—	12	13	57	—	5	18	10	2
一穴村	102	69	4	—	—	—	3	—	4	15	7	—
穴吹村	85	44	2	—	—	—	1	—	1	31	6	—
木野平町	136	86	7	—	—	—	5	—	5	20	9	4
三好町	50	30	1	—	—	—	3	—	—	13	3	—
池田町	166	69	5	—	4	7	23	—	2	43	3	10
山井町	93	60	8	—	—	—	2	—	2	16	5	—
池田町	222	104	14	—	—	—	3	—	15	63	22	1
山井町	105	80	5	—	—	—	2	—	1	12	5	—
三井町	132	87	5	—	—	—	2	—	2	22	8	6
東祖谷山村	153	106	8	—	—	—	—	—	6	16	9	8
西祖谷山村	90	59	6	—	—	—	4	—	—	21	—	—
西祖谷山村	76	44	3	—	—	—	3	—	—	22	4	—

資料 県地方課

## 233 選挙

## (1) 平成4年7月26日執行参議院議員通常選挙投票結果 [徳島県選挙区]

(単位:人)

市町村	選挙当日の有権者数			投票者数			投票率 (%)		
	総数	男	女	総数	男	女	総数	男	女
総数	638,457	299,722	338,735	309,160	146,557	162,603	48.42	48.90	48.00
徳島市	197,761	92,487	105,274	80,107	37,951	42,156	40.51	41.03	40.04
鳴門市	49,728	23,213	26,515	20,979	9,900	11,079	42.19	42.65	41.78
小松島市	33,194	15,586	17,608	15,763	7,474	8,289	47.49	47.95	47.08
阿南市	44,996	21,353	23,643	19,865	9,568	10,297	44.15	44.81	43.55
勝浦町	5,870	2,803	3,067	3,676	1,759	1,917	62.62	62.75	62.50
上勝町	2,259	1,059	1,200	1,397	681	716	61.84	64.31	59.67
佐那河内村	2,720	1,301	1,419	1,894	913	981	69.63	70.18	69.13
石井町	19,566	9,080	10,486	8,977	4,328	4,649	45.88	47.67	44.34
神山町	8,090	3,814	4,276	5,041	2,494	2,547	62.31	65.39	59.57
那賀川町	7,937	3,726	4,211	5,686	2,608	3,078	71.64	69.99	73.09
ノ浦町	8,753	4,083	4,670	5,260	2,434	2,826	60.09	59.61	60.51
敷生町	2,776	1,293	1,483	1,974	936	1,038	71.11	72.39	69.99
相賀町	3,077	1,440	1,637	2,168	1,043	1,125	70.46	72.43	68.72
上那賀町	2,282	1,096	1,186	1,555	764	791	68.14	69.71	66.69
木沢村	971	468	503	673	339	334	69.31	72.44	66.40
木頭村	1,789	882	907	1,315	639	676	73.50	72.45	74.53
由岐町	3,406	1,510	1,896	2,072	881	1,191	60.83	58.34	62.82
和佐町	5,078	2,350	2,728	3,325	1,504	1,821	65.48	64.00	66.75
日牟岐町	5,510	2,528	2,982	3,106	1,342	1,764	56.37	53.09	59.15
海部町	5,107	2,382	2,725	3,311	1,460	1,851	64.83	61.29	67.93
南部町	2,513	1,172	1,341	1,662	725	937	66.14	61.86	69.87
喰茂町	3,023	1,381	1,642	2,011	894	1,117	66.52	64.74	68.03
松北町	9,343	4,595	4,748	4,472	2,238	2,234	47.86	48.71	47.05
藍住町	14,067	6,677	7,390	6,842	3,281	3,561	48.64	49.14	48.19
板野町	18,615	8,882	9,733	7,648	3,712	3,936	41.09	41.79	40.44
上板野町	10,465	4,921	5,544	4,366	2,149	2,217	41.72	43.67	39.99
吉土野町	9,593	4,608	4,985	3,871	1,931	1,940	40.35	41.91	38.92
土成町	7,032	3,362	3,670	2,328	1,160	1,168	33.11	34.50	31.83
市場町	6,638	3,143	3,495	3,179	1,573	1,606	47.89	50.05	45.95
阿波町	9,473	4,448	5,025	4,979	2,409	2,570	52.56	54.16	51.14
川島町	11,064	5,260	5,804	5,815	2,805	3,010	52.56	53.33	51.86
山川町	20,175	9,397	10,778	10,263	4,837	5,426	50.87	51.47	50.34
美郷村	6,473	3,057	3,416	3,491	1,675	1,816	53.93	54.79	53.16
勝馬田町	9,636	4,493	5,143	5,441	2,513	2,928	56.47	55.93	56.93
美半町	1,543	733	810	990	493	497	64.16	67.26	61.36
美光町	14,275	6,669	7,606	7,416	3,537	3,879	51.95	53.04	51.00
一穴村	7,458	3,552	3,906	4,685	2,213	2,472	62.82	62.30	63.29
吹屋村	5,328	2,492	2,836	3,517	1,603	1,914	66.01	64.33	67.49
三好町	5,326	2,432	2,894	3,394	1,503	1,891	63.73	61.80	65.34
池田町	1,826	853	973	1,080	496	584	59.15	58.15	60.02
山城町	6,824	3,226	3,598	3,864	1,883	1,981	56.62	58.37	55.06
川井町	1,449	710	739	999	508	491	68.94	71.55	66.44
三好町	3,971	1,849	2,122	2,548	1,165	1,383	64.17	63.01	65.17
三好町	4,844	2,277	2,567	3,198	1,500	1,698	66.02	65.88	66.15
池田町	15,155	6,958	8,197	9,604	4,347	5,257	63.37	62.47	64.13
山城町	5,193	2,475	2,718	3,133	1,510	1,623	60.33	61.01	59.71
川井町	4,583	2,118	2,465	2,975	1,386	1,589	64.91	65.44	64.46
三加茂町	7,402	3,463	3,939	4,374	2,090	2,284	59.09	60.35	57.98
東祖谷山村	2,458	1,187	1,271	1,659	819	840	67.49	69.00	66.09
西祖谷山村	1,842	878	964	1,212	584	628	65.80	66.51	65.15

資料 県選挙管理委員会

## 233 選 挙 (続き)

## (2) 平成4年7月26日執行参議院議員通常選挙投票結果 [比例代表]

(単位:人)

市町村	選挙当日の有権者数			投票者数			投票率 (%)		
	総数	男	女	総数	男	女	総数	男	女
総数	638,457	299,722	338,735	308,906	146,442	162,464	48.38	48.86	47.96
徳島市	197,761	92,487	105,274	80,011	37,905	42,106	40.46	40.98	40.00
鳴門市	49,728	23,213	26,515	20,970	9,897	11,073	42.17	42.64	41.76
小松島市	33,194	15,586	17,608	15,762	7,473	8,289	47.48	47.95	47.08
阿南市	44,996	21,353	23,643	19,859	9,567	10,292	44.14	44.80	43.53
勝浦町	5,870	2,803	3,067	3,676	1,759	1,917	62.62	62.75	62.50
上勝町	2,259	1,059	1,200	1,392	678	714	61.62	64.02	59.50
佐那河内村	2,720	1,301	1,419	1,894	913	981	69.63	70.18	69.13
石井町	19,566	9,080	10,486	8,977	4,328	4,649	45.88	47.67	44.34
神山町	8,090	3,814	4,276	5,041	2,494	2,547	62.31	65.39	59.57
那賀川町	7,937	3,726	4,211	5,675	2,602	3,073	71.50	69.83	72.98
ノノ浦町	8,753	4,083	4,670	5,258	2,433	2,825	60.07	59.59	60.49
鷺敷町	2,776	1,293	1,483	1,970	935	1,035	70.97	72.31	69.79
相生町	3,077	1,440	1,637	2,168	1,043	1,125	70.46	72.43	68.72
上那賀町	2,282	1,096	1,186	1,553	762	791	68.05	69.53	66.69
木沢村	971	468	503	673	339	334	69.31	72.44	66.40
木頭村	1,789	882	907	1,311	636	675	73.28	72.11	74.42
由岐町	3,406	1,510	1,896	2,063	879	1,184	60.57	58.21	62.45
日和佐町	5,078	2,350	2,728	3,319	1,502	1,817	65.36	63.91	66.61
牟岐町	5,510	2,528	2,982	3,098	1,339	1,759	56.23	52.97	58.99
海部町	5,107	2,382	2,725	3,299	1,458	1,841	64.60	61.21	67.56
海部町	2,513	1,172	1,341	1,660	725	935	66.06	61.86	69.72
宍粟町	3,023	1,381	1,642	2,009	895	1,114	66.46	64.81	67.84
宍粟町	9,343	4,595	4,748	4,468	2,238	2,230	47.82	48.71	46.97
北島町	14,067	6,677	7,390	6,835	3,278	3,557	48.59	49.09	48.13
藍住町	18,615	8,882	9,733	7,650	3,711	3,939	41.10	41.78	40.47
板野町	10,465	4,921	5,544	4,353	2,143	2,210	41.60	43.55	39.86
上板野町	9,593	4,608	4,985	3,870	1,931	1,939	40.34	41.91	38.90
吉野成町	7,032	3,362	3,670	2,324	1,158	1,166	33.05	34.44	31.77
土成町	6,638	3,143	3,495	3,178	1,573	1,605	47.88	50.05	45.92
市場町	9,473	4,448	5,025	4,978	2,407	2,571	52.55	54.11	51.16
阿波町	11,064	5,260	5,804	5,807	2,799	3,008	52.49	53.21	51.83
鳴島町	20,175	9,397	10,778	10,262	4,837	5,425	50.86	51.47	50.33
川島町	6,473	3,057	3,416	3,490	1,673	1,817	53.92	54.73	53.19
山川町	9,636	4,493	5,143	5,441	2,514	2,927	56.47	55.95	56.91
美郷村	1,543	733	810	990	493	497	64.16	67.26	61.36
脇村町	14,275	6,669	7,606	7,415	3,536	3,879	51.94	53.02	51.00
美馬町	7,458	3,552	3,906	4,685	2,213	2,472	62.82	62.30	63.29
半田町	5,328	2,492	2,836	3,517	1,603	1,914	66.01	64.33	67.49
貞光町	5,326	2,432	2,894	3,391	1,502	1,889	63.67	61.76	65.27
一宇村	1,826	853	973	1,080	496	584	59.15	58.15	60.02
穴吹町	6,824	3,226	3,598	3,866	1,884	1,982	56.65	58.40	55.09
木屋平村	1,449	710	739	996	506	490	68.74	71.27	66.31
三野町	3,971	1,849	2,122	2,544	1,163	1,381	64.06	62.90	65.08
三好町	4,844	2,277	2,567	3,197	1,500	1,697	66.00	65.88	66.11
池田町	15,155	6,958	8,197	9,590	4,339	5,251	63.28	62.36	64.06
山井町	5,193	2,475	2,718	3,127	1,508	1,619	60.22	60.93	59.57
山井町	4,583	2,118	2,465	2,974	1,386	1,588	64.89	65.44	64.42
三加茂町	7,402	3,463	3,939	4,374	2,089	2,285	59.09	60.32	58.01
東祖谷山村	2,458	1,187	1,271	1,655	817	838	67.33	68.83	65.93
西祖谷山村	1,842	878	964	1,211	583	628	65.74	66.40	65.15

## 233 選挙 (続き)

## (3) 市町村長選挙投票結果

(単位：人)

市町村	投票 年月日	選挙当日の有権者数			投票者数			投票率 (%)		
		総数	男	女	総数	男	女	総数	男	女
板野町	4. 1.26			無			投票			
由岐町	4. 5.10	3,375	1,496	1,879	3,232	1,404	1,828	95.76	93.85	97.29
吉野町	4. 5.17	6,949	3,316	3,633	5,906	2,734	3,172	84.99	82.45	87.31
一字村	4. 5.31			無			投票			
貞光町	4. 9.27			無			投票			
上那賀町	4.10.18			無			投票			

資料 県選挙管理委員会

## (4) 市町村議会議員一般選挙投票結果

(単位：人)

市町村	投票 年月日	選挙当日の有権者数			投票者数			投票率 (%)		
		総数	男	女	総数	男	女	総数	男	女
川島町	4. 1.26	6,404	3,015	3,389	5,786	2,693	3,093	90.35	89.32	91.27
藍住町	4. 2.16	18,225	8,703	9,522	14,328	6,658	7,670	78.62	76.50	80.55
海部町	4. 3.22	2,503	1,172	1,331	2,304	1,051	1,253	92.05	89.68	94.14
阿波町	4. 3.22	10,839	5,130	5,709	10,395	4,898	5,497	95.90	95.48	96.29
木沢村	4. 3.29	960	461	499	909	435	474	94.69	94.36	94.99

資料 県選挙管理委員会

## (5) 市町村議会議員補欠選挙投票結果

(単位：人)

市町村	投票 年月日	選挙当日の有権者数			投票者数			投票率 (%)		
		総数	男	女	総数	男	女	総数	男	女
吉野町	4. 5.17			無			投票			

資料 県選挙管理委員会

## 233 選 挙 (続き)

## (6) 定時登録による選挙人名簿登録者数 (平成4～5.9.2現在)

(単位:人)

市町村	平成5.9.2現在			平成4.9.2現在			差引増減		
	男(A)	女(B)	計(C)	男(D)	女(E)	計(F)	男(A-D)	女(B-E)	計(C-F)
総数	301,526	340,957	642,483	299,241	338,447	637,688	2,285	2,510	4,795
徳島市	93,316	106,173	199,489	92,287	105,091	197,378	1,029	1,082	2,111
鳴門市	23,403	26,759	50,162	23,146	26,512	49,658	257	247	504
小松市	15,810	17,785	33,595	15,555	17,601	33,156	255	184	439
阿南市	21,408	23,676	45,084	21,321	23,614	44,935	87	62	149
勝浦町	2,790	3,070	5,860	2,799	3,072	5,871	△ 9	△ 2	△ 11
上勝町	1,041	1,187	2,228	1,049	1,191	2,240	△ 8	△ 4	△ 12
佐那内村	1,320	1,430	2,750	1,332	1,430	2,762	△ 12	—	△ 12
石井町	9,173	10,635	19,808	9,069	10,496	19,565	104	139	243
神山町	3,744	4,223	7,967	3,792	4,262	8,054	△ 48	△ 39	△ 87
那賀川町	3,757	4,264	8,021	3,719	4,212	7,931	38	52	90
羽ノ浦町	4,085	4,693	8,778	4,082	4,658	8,740	3	35	38
鷲敷町	1,285	1,469	2,754	1,278	1,475	2,753	7	△ 6	1
相生町	1,421	1,628	3,049	1,432	1,637	3,069	△ 11	△ 9	△ 20
上那賀町	1,075	1,171	2,246	1,090	1,183	2,273	△ 15	△ 12	△ 27
木沢村	462	495	957	462	504	966	—	△ 9	△ 9
木頭村	871	909	1,780	877	905	1,782	△ 6	4	△ 2
由岐町	1,492	1,876	3,368	1,500	1,897	3,397	△ 8	△ 21	△ 29
和佐町	2,319	2,706	5,025	2,344	2,716	5,060	△ 25	△ 10	△ 35
日牟岐町	2,498	2,956	5,454	2,516	2,978	5,494	△ 18	△ 22	△ 40
海部町	2,351	2,724	5,075	2,367	2,715	5,082	△ 16	9	△ 7
海部町	1,164	1,320	2,484	1,173	1,340	2,513	△ 9	△ 20	△ 29
海部町	1,376	1,637	3,013	1,380	1,638	3,018	△ 4	△ 1	△ 5
松茂島町	4,767	4,918	9,685	4,655	4,784	9,439	112	134	246
北島町	6,793	7,504	14,297	6,673	7,402	14,075	120	102	222
藍住町	9,193	10,146	19,339	8,911	9,760	18,671	282	386	668
板上町	4,982	5,578	10,560	4,926	5,536	10,462	56	42	98
板野町	4,638	5,015	9,653	4,614	4,994	9,608	24	21	45
吉野町	3,387	3,726	7,113	3,363	3,672	7,035	24	54	78
土成町	3,153	3,511	6,664	3,147	3,494	6,641	6	17	23
市阿場町	4,510	5,058	9,568	4,434	5,015	9,449	76	43	119
阿波町	5,318	5,836	11,154	5,264	5,798	11,062	54	38	92
川島町	9,510	10,856	20,366	9,461	10,830	20,291	49	26	75
山川町	3,090	3,483	6,573	3,051	3,415	6,466	39	68	107
山川町	4,520	5,197	9,717	4,483	5,128	9,611	37	69	106
美郷村	716	792	1,508	729	807	1,536	△ 13	△ 15	△ 28
美郷村	6,640	7,570	14,210	6,646	7,584	14,230	△ 6	△ 14	△ 20
馬田町	3,560	3,931	7,491	3,551	3,913	7,464	9	18	27
半田町	2,480	2,819	5,299	2,494	2,823	5,317	△ 14	△ 4	△ 18
貞光町	2,430	2,892	5,322	2,417	2,890	5,307	13	2	15
一穴村	827	950	1,777	852	972	1,824	△ 25	△ 22	△ 47
吹平村	3,139	3,545	6,684	3,180	3,564	6,744	△ 41	△ 19	△ 60
木屋野町	693	724	1,417	706	730	1,436	△ 13	△ 6	△ 19
三好町	1,843	2,131	3,974	1,835	2,131	3,966	8	—	8
三好町	2,295	2,570	4,865	2,273	2,570	4,843	22	—	22
池田町	6,880	8,115	14,995	6,927	8,158	15,085	△ 47	△ 43	△ 90
山城町	2,420	2,681	5,101	2,461	2,706	5,167	△ 41	△ 25	△ 66
井川町	2,104	2,459	4,563	2,122	2,468	4,590	△ 18	△ 9	△ 27
三加茂町	3,464	3,977	7,441	3,460	3,947	7,407	4	30	34
東祖谷山村	1,162	1,239	2,401	1,167	1,264	2,431	△ 5	△ 25	△ 30
西祖谷山村	851	948	1,799	869	965	1,834	△ 18	△ 17	△ 35

# 23 司法 · 警察

## 234 民事事件数 (平成4年)

種 別	受 理			既 済	未 済
	総 数	旧 受	新 受		
本庁・支部	6,905 (12)	2,665 (4)	4,240 (8)	4,099 (8)	2,806 (4)
簡 易	7,539 (950)	415 (187)	7,124 (763)	7,024 (756)	515 (194)

注 ( )内は、調停件数で内数である。  
資料 徳島地方裁判所

## 235 民事行政訴訟新受理件数 (平成4年)

種 別	総 数	民 事 一 審							行 政	控 訴 審
		計	人 事	金 銭	建 物	土 地	物 品	その他		
本庁・支部	684	648	41	425	33	114	—	35	11	25
簡 易	827	827	—	761	21	40	—	5	—	—

資料 徳島地方裁判所

## 236 登記事務件数 (平成2～4年)

区 分	甲 号								
	不 動 産 登 記			商 業 ・ 法 人 等 登 記			そ の 他 の 登 記		
	件 数	個 数	登記税 (円)	件 数	登記税 (円)	件 数	個 数	登記税 (円)	
平成2年	154,520	338,225	3,656,499,400	9,225	255,477,800	489	582	83,412,000	
3	154,118	321,799	3,087,611,600	9,505	193,817,000	405	460	63,601,000	
4	161,872	339,868	2,657,963,100	9,067	145,219,200	402	457	57,159,500	

区 分	乙 号						
	謄 本	抄 本	閲 覧	証 明 (印鑑証明 を含む)	確 定 日 付	手 数 料 (円)	
平成2年	1,499,531	90,117	1,720,861	77,959	1,985	310,955,800	
3	1,514,737	73,156	1,471,157	78,855	2,180	358,036,900	
4	1,430,587	39,423	1,668,730	76,983	2,202	349,207,700	

注 登録を含む。  
資料 徳島地方務局

## 237 訟務事務受理処理状況（平成2～4年）

（単位：件）

種 別	受 理			既 済	未 済
	総 数	旧 受	新 受		
平 成 2 年	72	26	46	49	23
3	68	23	45	34	34
4	72	34	38	33	39
本 訴	42	29	13	12	30
調 停	1	—	1	—	1
即決和解・支払命令	3	1	2	3	—
その他の	26	4	22	18	8

資料 徳島地方方法務局

## 238 人権侵犯事件の受理件数（平成2～4年）

区 分	受 理			既 済	未 済
	総 数	旧 受	新 受		
平 成 2 年	279	1	278	279	—
3	258	—	258	258	—
4	282	—	282	282	—
酷 使 虐 待	74	—	74	74	—
名誉信用等に対する侵犯	2	—	2	2	—
住居安全に対する侵犯	61	—	61	61	—
強 制 圧 迫	136	—	136	136	—
労働権に対する侵犯	3	—	3	3	—
信 教 の 事 由	1	—	1	1	—
差 別 待 遇	—	—	—	—	—
そ の 他	5	—	5	5	—

資料 徳島地方方法務局

## 239 人権相談事件数（平成2～4年）

区 分	総 数	家 事 事 件	民 事 事 件			刑 事 事 件	行 政 事 件	税 務 事 件	労 働 事 件	そ の 他
			不 動 産	損 賠	害 償					
平 成 2 年	7,040	3,010	2,422	703	458	65	201	39	25	117
3	7,229	2,999	2,498	589	479	59	276	106	43	180
4	7,922	3,337	2,708	591	411	39	299	178	41	318

資料 徳島地方方法務局



## 240 地方裁判所刑事事件数（昭和63～平成4年）

（単位：人）

年次	受理人員			既済人員					未済人員
	総数	旧受	新受	総数	有罪	無罪	その他	同一被告人 に対する併合	
昭和63年	1,149	307	842	888	634	—	3	251	261
平成元	815	261	554	580	400	1	5	174	235
2	786	235	551	563	450	1	5	107	223
3	792	223	569	587	468	1	10	108	205
4	803	205	598	596	436	1	4	155	207

資料 徳島地方裁判所

## 241 簡易裁判所刑事事件数（昭和63～平成4年）

（単位：人）

年次	受理人員			既済人員					未済人員		
	総数	旧受	新受	総数	有罪	無罪	その他	同一被告人 に対する併合			
昭和63年	11,285	250	11,035	11,130	11,081	—	2	47	155		
平成元	9,638	155	9,483	9,563	9,514	—	7	42	75		
2	10,068	75	9,993	9,933	9,877	—	6	50	135		
3	8,042	135	7,907	7,924	7,891	—	10	23	118		
4	8,170	118	8,052	8,065	8,017	—	1	47	105		
第 審	通 略 式	通常	133	25	108	122	74	—	1	47	11
			8,037	93	7,944	7,943	7,943	—	—	—	94

資料 徳島地方裁判所

## 242 検察事件数（昭和63～平成4年）

（単位：件，人）

年次	受理件数			処 理 人 員							未処理 人員
	総数	旧受	新受	総数	起訴	不起訴		中止	家裁へ 送致	他検へ 移送	
						起訴猶予	その他				
昭和63年	23,136	75	23,061	23,067	12,094	2,560	405	56	2,928	5,024	69
平成元	21,588	69	21,519	21,565	10,160	2,861	396	60	2,776	5,312	23
2	21,604	23	21,581	21,557	10,669	3,114	338	27	2,625	4,784	47
3	18,414	47	18,367	18,359	8,585	3,467	317	12	2,434	3,544	55
4	18,735	55	18,680	18,693	8,767	3,964	212	30	2,358	3,362	42

資料 徳島地方検察庁

## 243 家事審判事件数(平成2～4年)

事 件 の 種 類	受 理			既 済	未 済
	総 数	旧 受	新 受		
平成	2				
	3				
	4				
甲 類 審 判 事 件 の 総 数	1,753	110	1,643	1,615	138
禁 治 産 の 宣 告 及 び そ の 取 消	1,732	138	1,594	1,546	186
準禁治産の宣告その取消その他の準禁治産に関する処分	1,785	186	1,599	1,532	253
不在者の財産の管理に関する処分					
失踪の宣告及びその取消					
嫡出否認の訴についての特別代理人の選任					
子の氏の変更についての許可	1,644	113	1,531	1,470	174
養子をするについての許可	22	3	19	8	14
離縁後に後見人となるべき者の選任	11	4	7	6	5
離縁をするについての許可	65	8	57	54	11
特別養子縁組等	49	23	26	22	27
子の懲戒に関する許可その他の処分	—	—	—	—	—
利益相反行為についての特別代理人の選任	718	6	712	714	4
第三者が子に与えた財産についての管理に関する処分	17	—	17	9	8
親権又は管理者の喪失の宣言及びその取消	—	—	—	—	—
親権又は管理権を辞し、又は回復するについての許可	—	—	—	—	—
後見人、保佐人又は後見監督人の選任	81	10	71	66	15
後見人、保佐人又は後見監督人の辞任についての許可	—	—	—	—	—
後見人、保佐人又は後見監督人の解任	53	7	46	25	28
利益相反行為についての臨時保佐人の選任	1	—	1	1	—
後見人の財産目録の調整の期間の伸長	—	—	—	—	—
禁治産者の入院等についての許可	—	—	—	—	—
後見人に対する報酬の付与	—	—	—	—	—
後見監督処分	6	3	3	3	3
後見終了に伴う管理計算の期間の伸長	—	—	—	—	—
推定相続人廃除等に伴う遺産の管理に関する処分	—	—	—	—	—
相続の承認又は放棄の期間の伸長	—	—	—	—	—
相続財産の保存又は管理に関する処分	3	1	2	1	2
相続の限定承認又は放棄の取消しの申述の受理	—	—	—	—	—
相続の限定承認の申述受理	2	—	2	2	—
鑑定人の選任	—	—	—	—	—
相続の放棄の申述の受理	182	17	165	171	11
相続財産の分離に関する処分	—	—	—	—	—

## 243 家事審判事件数(続き)

事 件 の 種 類	受 理			既 済	未 済
	総 数	旧 受	新 受		
財産分離に伴う相続財産の管理に関する処分	—	—	—	—	—
相続人不分明に伴う相続財産の管理に関する処分	32	3	29	24	8
特別縁故者への相続財産の分与	9	3	6	5	4
遺言の確認	—	—	—	—	—
遺言書の検認	40	2	38	35	5
遺言執行者の選任	7	—	7	7	—
遺言執行者に対する報酬の付与	—	—	—	—	—
遺言執行者の解任及び遺言執行者の辞任についての許可	—	—	—	—	—
遺言の取消	—	—	—	—	—
遺留分放棄についての許可	17	—	17	17	—
戸籍法による氏の変更についての許可	44	2	42	37	7
戸籍法による名の変更についての許可	77	4	73	65	12
就籍についての許可	—	—	—	—	—
戸籍の訂正についての許可	5	—	5	3	2
戸籍事件についての市町村長の処分に対する不服	—	—	—	—	—
戸籍届出の委託確認	—	—	—	—	—
児童福祉法第28条の事件	3	—	3	—	3
生活保護法第30条第3項の事件	—	—	—	—	—
精神保健法第20条第2項の事件	183	14	169	180	3
破産法第68条及び第345条の事件	—	—	—	—	—
乙 類 審 判 事 件 の 総 数	141	73	68	62	79
夫婦間の同居その他の夫婦間の協力扶助に関する処分	1	—	1	—	1
夫婦の財産の管理者の変更及び共有財産の分割に関する処分	—	—	—	—	—
婚姻から生ずる費用の分担に関する処分	10	3	7	4	6
子の監護者の指定その他子の監護に関する処分	6	5	1	3	3
財産の分与に関する処分	1	1	—	1	—
祭祀の承継者の指定	2	—	2	2	—
離縁後に親権者となるべき者の指定	—	—	—	—	—
親権者の指定又は変更	15	4	11	10	5
扶養に関する処分	9	2	7	7	2
推定相続人の廃除及びその取消	5	3	2	2	3
寄与分を定める処分	22	16	6	6	16
遺産の分割に関する処分	70	39	31	27	43
生活保護法第77条第2項の事件	—	—	—	—	—
破産法第68条の事件	—	—	—	—	—

## 244 家事調停事件数 (平成2～4年)

事 件 の 種 類	受 理			既 済	未 済
	総 数	旧 受	新 受		
平成 2 年	781	214	567	568	213
3	830	213	617	557	273
4	962	273	689	663	299
乙 類 調 停 事 件 総 数	354	112	242	206	148
夫婦の同居その他の夫婦間の協力扶助に関する処分	—	—	—	—	—
夫婦の財産の管理者の変更及び共有財産の分割に関する処分	—	—	—	—	—
婚姻から生ずる費用の分担に関する処分	24	6	18	19	5
子の監護者の指定その他子の監護に関する処分	66	17	49	33	33
財産の分与に関する処分	11	5	6	6	5
祭祀の承継者の指定	2	—	2	2	—
離縁後に親権者となるべき者の指定	—	—	—	—	—
親権者の指定又は変更	80	14	66	60	20
扶養に関する処分	11	6	5	9	2
推定相続人の廃除及びその取消し	5	3	2	4	1
寄与分を定める処分	11	4	7	5	6
遺産の分割に関する処分	144	57	87	68	76
生活保護法第77条第2項の事件	—	—	—	—	—
破産法第68条の事件	—	—	—	—	—
乙 類 以 外 の 調 停 事 件 総 数	608	161	447	457	151
婚姻中の夫婦間の事件	385	90	295	308	77
婚姻外の男女間の事件	27	10	17	21	6
離婚その他男女関係解消に基づく慰謝料	7	3	4	5	2
親 族 間 の 紛 争	54	18	36	32	22
家 審 法 第 23 条 に 掲 げ る 事 項	30	12	18	22	8
離 縁	24	1	23	17	7
そ の 他	81	27	54	52	29

## 245 少年保護受理件数・既済件数及び未済件数

(平成2～4年)

事	件	総	一	道	反		
		数	般	路	則		
			保	交	金		
			護	通	不		
			事	保	納		
			件	護	付		
				事	事		
				件	件		
平	成	2	年	3,427	1,926	1,501	349
		3		3,164	1,917	1,247	315
		4		3,136	1,832	1,304	256
旧			受	546	370	176	84
新			受	2,590	1,462	1,128	172
検	察		官	2,355	1,384	971	88
司	法		警	108	23	85	72
知	事	・	児				
			童				
			相				
			談				
			所				
			長				
			送				
			致				
			強				
			制				
			非				
			強				
			制				
			調				
			査				
			官				
			報				
			告				
			通				
			告				
			一				
			般				
			人				
			保				
			護				
			観				
			察				
			所				
			長				
			抗				
			告				
			審				
			等				
			差				
			戻				
			移				
			送				
			法				
			第				
			55				
			条				
			移				
			送				
			・				
			回				
			付				
			家				
			裁				
			移				
			送				
			・				
			回				
			付				
			既				
			済				
			済	2,580	1,501	1,079	168
			検				
			察				
			官				
			送				
			致				
			法				
			第				
			20				
			条				
			・				
			23				
			条				
			1				
			項				
			法				
			第				
			19				
			条				
			2				
			項				
			・				
			23				
			条				
			3				
			項				
			保				
			護				
			観				
			察				
			教				
			護				
			院				
			・				
			養				
			護				
			施				
			設				
			送				
			致				
			保				
			護				
			観				
			察				
			初				
			等				
			中				
			等				
			特				
			別				
			医				
			療				
			要				
			強				
			制				
			非				
			強				
			制				
			不				
			処				
			分				
			審				
			判				
			不				
			開				
			始				
			移				
			送				
			・				
			回				
			付				
			従				
			た				
			る				
			事				
			件				
			未				
			済				
			済	556	331	225	88

注 準少年保護事件を除く。  
資料 徳島家庭裁判所

## 246 保護観察事件の受理及び終結人員（平成2～4年）

（単位：人）

事件の種別	前年の線越し	受理			終結				年末現在保護観察中	年末現在保護観察中の人員のうち特別な状態にあるもの		
		総数	新受	移送	総数	保護観察終了	うち解除又は退院	移送		良好又は停止解除	所不	在明
平成2年	746	882	845	37	1,031	966	713	65	597	21	13	6
3	597	728	695	33	789	744	547	45	536	13	10	4
4	536	719	690	29	663	629	457	34	592	18	18	4
1号観察	337	558	542	16	522	501	454	21	373	—	5	1
2号観察	25	31	27	4	18	17	3	1	38	—	1	1
3号観察	28	75	70	5	69	62	—	7	34	—	4	—
4号観察	146	55	51	4	54	49	—	5	147	18	8	2
5号観察	—	—	—	—	—	—	—	—	—	—	—	—

資料 徳島保護観察所

## 247 刑務所

### (1) 在所人員（平成2～4年末）

（単位：人）

区分	人員			受刑者			刑事被告人			被疑者			労務留置者			乳児		
	総数	男	女	計	男	女	計	男	女	計	男	女	計	男	女	計	男	女
平成2年末	688	686	2	640	640	—	47	45	2	—	—	—	1	1	—	—	—	—
3	680	675	5	616	616	—	62	58	4	2	1	1	—	—	—	—	—	—
4	639	637	2	592	591	1	44	43	1	2	2	—	1	1	—	—	—	—

### (2) 罪名別受刑者（平成2～4年末）

（単位：人）

区分	総数	刑罰										特別法犯													
		窃盗	強盗	詐欺	恐喝	横領	文書等の造	偽造	赃物	わいせつ	姦淫・重婚	傷害	殺人	公務執行害	放火	賭博	暴力行為等	その他	銃砲刀剣類	所持	取締	覚せい剤	取締	道路	違反
平成2年末	640	532	62	38	9	8	—	1	—	5	15	368	—	13	—	3	10	108	2	98	4	4	4	4	4
3	616	509	59	33	3	6	1	—	—	8	17	350	—	14	3	7	8	107	2	93	7	5	5	5	
4	592	505	68	32	1	6	—	1	—	10	15	341	—	15	5	4	7	87	6	68	5	8	8	8	

### (3) 刑期別受刑者（平成2～4年末）

（単位：人）

区分	総数	懲役									
		20年超	20年以下	15年以下	10年以下	7年以下	5年以下	3年以下	2年以下	1年以下	6月以下
平成2年末	640	95	43	194	98	9	27	55	94	22	3
3	616	92	42	175	101	11	23	63	80	24	5
4	592	92	40	172	97	7	18	67	74	22	3

### (4) 年齢別受刑者（平成2～4年末）

（単位：人）

区分	総数	26歳未満	26～29	30～39	40～49	50～59	60～69	70歳以上
平成2年末	640	13	35	148	256	141	39	8
3	616	18	43	154	239	122	34	6
4	592	4	32	144	230	129	44	9

資料 徳島刑務所

## (1) 年次別刑法犯認知・検挙状況 (昭和63～平成4年)

年次	認知件数	検挙件数	検挙率 (%)	検挙人員
昭和63年	9,943	6,974	70.1	2,406
平成元	8,703	5,692	65.4	2,087
2	8,380	5,518	65.8	1,787
3	7,648	4,541	59.4	1,786
4	7,123	4,820	67.7	1,572

注 検挙地主義による。  
資料 県警察本部防犯少年課

## (2) 月別刑法犯認知・検挙件数 (平成2～4年)

区分	総数	凶悪犯	粗暴犯	窃盗犯	知能犯	風俗犯	その他の 刑法犯
平成2年	8,380	24	150	7,580	405	84	137
	5,518	22	150	4,755	392	85	114
3	7,648	41	156	6,918	322	23	188
	4,541	40	152	3,828	309	25	187
4	7,123	25	212	6,329	346	36	175
	4,820	26	217	3,881	493	36	167
1月	{ 認知 550	4	5	504	23	2	12
	{ 検挙 206	1	4	179	7	2	13
2月	{ 認知 506	1	21	456	11	1	16
	{ 検挙 225	2	17	180	9	1	16
3月	{ 認知 528	2	4	495	17	—	10
	{ 検挙 253	1	4	212	28	—	8
4月	{ 認知 586	9	15	498	40	2	22
	{ 検挙 308	11	20	213	41	2	21
5月	{ 認知 728	—	37	645	20	12	14
	{ 検挙 714	—	25	656	5	12	16
6月	{ 認知 628	2	29	564	17	1	15
	{ 検挙 498	3	43	419	17	1	15
7月	{ 認知 576	—	13	475	65	3	20
	{ 検挙 469	—	16	358	70	3	22
8月	{ 認知 517	2	17	466	15	5	12
	{ 検挙 252	—	18	208	14	5	7
9月	{ 認知 652	—	24	566	52	1	9
	{ 検挙 464	2	23	378	52	1	8
10月	{ 認知 674	—	12	621	25	5	11
	{ 検挙 646	1	13	592	20	5	15
11月	{ 認知 575	4	15	510	32	4	10
	{ 検挙 481	4	14	274	179	4	6
12月	{ 認知 603	1	20	529	29	—	24
	{ 検挙 304	1	20	212	51	—	20

資料 県警察本部防犯少年課

# 察

## (3) 刑法犯罪種・年齢別検挙人員 (平成2～4年)

(単位：人)

罪種別	総 数	20 歳 未 満							20 歳 以 上							
		計	14 歳	15	16	17	18	19	計	20 ～ 24 歳	25 ～ 29	30 ～ 39	40 ～ 49	50 ～ 59	60 ～ 69	70 歳 以上
平成2年	1,787	904	126	241	254	136	98	49	883	154	66	177	184	165	91	38
3	1,786	1,012	154	237	248	183	120	70	774	137	63	150	194	132	71	27
4	1,572	762	163	167	186	115	82	49	810	137	100	162	189	118	67	37
殺人	3	—	—	—	—	—	—	—	3	—	—	—	2	1	—	—
強盗	4	3	—	1	1	—	1	—	1	1	—	—	—	—	—	—
放火	4	4	—	—	1	1	—	2	—	—	—	—	—	—	—	—
強姦	6	—	—	—	—	—	—	—	6	1	5	—	—	—	—	—
凶器準備集合	—	—	—	—	—	—	—	—	—	—	—	—	—	—	—	—
暴行	22	5	2	—	2	1	—	—	17	2	3	5	4	3	—	—
傷害	148	33	5	7	4	7	6	4	115	24	23	25	24	12	6	1
脅迫	10	—	—	—	—	—	—	—	10	—	1	3	5	1	—	—
恐喝	49	13	3	—	3	2	3	2	36	6	8	9	12	—	1	—
窃盗	1,019	627	138	150	162	88	58	31	392	62	39	70	81	67	39	34
詐欺	72	5	—	1	1	1	—	2	67	4	4	5	26	18	10	—
横領	5	—	—	—	—	—	—	—	5	—	1	3	1	—	—	—
偽造	47	1	—	—	—	—	1	—	46	13	2	20	5	2	3	1
瀆職	2	—	—	—	—	—	—	—	2	—	—	—	1	—	—	1
背任	1	—	—	—	—	—	—	—	1	—	—	—	—	—	1	—
賭博	43	2	—	—	—	—	—	2	41	13	7	4	10	6	1	—
わいせつ	15	3	3	—	—	—	—	—	12	1	2	6	1	2	—	—
(うち強制 わいせつ)	(8)	(3)	(3)	(—)	(—)	(—)	(—)	(—)	(5)	(—)	(1)	(2)	(1)	(1)	(—)	(—)
(うち公然 わいせつ)	(7)	(—)	(—)	(—)	(—)	(—)	(—)	(—)	(7)	(1)	(1)	(4)	(—)	(1)	(—)	(—)
その他刑法犯	122	66	12	8	12	15	13	6	56	10	5	12	17	6	6	—



248 警

(4) 署別刑法犯認知・

(単位：件，人)

罪種別	署別区分			徳島東			徳島西			鳴門			小松島			北島			板野			石井		
	認知	検挙	人員	認知	検挙	人員	認知	検挙	人員	認知	検挙	人員	認知	検挙	人員	認知	検挙	人員	認知	検挙	人員	認知	検挙	人員
平成2年	8,380	5,518	(895) 1,787	3,690	2,265	(224) 532	888	641	(134) 242	475	442	(76) 138	430	252	(87) 124	372	301	(34) 101	437	244	(41) 94	125	98	(21) 46
3	7,648	4,541	(1,005) 1,786	3,237	1,912	(438) 762	799	439	(60) 129	498	293	(60) 104	528	224	(82) 130	292	180	(38) 77	359	171	(55) 96	135	129	(15) 32
4	7,123	4,820	(755) 1,572	2,779	1,816	(326) 677	833	406	(65) 133	553	372	(63) 102	478	136	(37) 78	291	198	(41) 81	208	244	(21) 46	154	102	(21) 35
殺人	5	5	3	1	1	1	-	-	-	-	-	-	1	1	1	-	-	-	-	-	-	1	1	-
強盗	2	3	(3) 4	1	3	(3) 4	-	-	-	-	-	-	1	-	-	-	-	-	-	-	-	-	-	-
放火	4	4	(4) 4	-	-	-	-	-	-	-	-	-	-	-	-	-	-	-	1	1	(1) 1	-	-	-
強姦	14	14	6	2	2	4	-	-	-	-	-	-	8	8	1	-	-	-	-	-	-	-	-	-
凶器準備集合	-	-	-	-	-	-	-	-	-	-	-	-	-	-	-	-	-	-	-	-	-	-	-	-
暴行	28	28	(5) 22	7	7	(2) 5	2	2	1	1	1	1	-	-	1	-	-	-	2	2	1	-	-	-
傷害	103	103	(33) 148	48	49	(7) 70	13	13	(10) 24	3	2	(2) 4	6	6	(4) 7	4	4	(1) 3	6	6	(2) 7	2	2	2
脅迫	13	13	10	4	4	6	1	1	1	-	-	-	-	-	-	-	-	-	-	-	-	-	-	-
恐喝	68	73	(13) 49	24	31	(5) 20	1	1	1	16	16	3	-	-	-	3	3	(2) 6	2	1	(2) 2	-	-	-
窃盗	6,329	3,881	(622) 1,019	2,398	1,292	(260) 384	769	357	(50) 83	471	285	(56) 78	446	109	(30) 47	247	148	(34) 61	190	228	(16) 30	145	96	(19) 31
詐欺	199	360	(4) 72	93	247	39	13	14	(1) 15	27	30	(2) 5	4	1	1	22	33	3	-	1	1	2	-	-
横領	6	5	5	4	3	3	-	-	-	-	-	-	-	-	-	-	-	-	-	-	-	-	-	-
偽造	139	126	(1) 47	85	69	35	11	2	1	25	29	6	2	1	-	4	-	-	2	2	1	-	-	-
瀆職	1	1	2	-	-	-	-	-	-	-	-	-	-	-	-	-	-	-	-	-	-	-	-	-
背任	1	1	1	-	-	-	-	-	-	-	-	-	-	-	-	-	-	-	-	-	-	-	-	-
賭博	11	11	(1) 43	11	11	(1) 29	-	-	-	-	-	-	-	-	14	-	-	-	-	-	-	-	-	-
強制わいせつ	18	18	(3) 8	5	5	(2) 3	3	3	-	4	4	1	-	-	-	3	3	(1) 2	-	-	-	-	-	-
公然わいせつ わいせつ物等	7	7	7	1	1	1	1	1	1	-	-	-	1	1	1	-	-	-	1	1	1	-	-	-
その他刑法犯	175	167	(66) 122	95	91	(46) 73	19	12	(4) 6	6	5	(3) 4	9	9	(3) 5	8	7	(3) 6	4	2	2	4	3	(2) 2
うち 占有 離脱物横領	85	85	(54) 72	57	63	(39) 55	7	4	(3) 3	5	4	(3) 4	4	4	(2) 3	3	3	(3) 3	2	-	-	-	-	-
うち 住居侵入	30	18	(3) 7	12	3	1	4	2	1	-	1	-	2	2	(1) 1	1	2	1	-	-	-	4	2	(1) 1
うち 不動産侵奪	1	1	5	-	-	-	-	-	-	-	-	-	-	-	-	-	-	-	-	-	-	-	-	-
うち 赃物	13	16	(7) 11	7	6	(5) 5	3	1	(1) 1	-	-	-	-	-	-	2	-	-	-	-	-	-	1	(1) 1
うち 器物損壊	21	22	(1) 11	10	10	(1) 6	3	3	-	-	-	-	-	-	-	1	1	1	2	2	2	-	-	-

注 1 人員( )内は、少年数を内数で示す。  
 2 偽造とその他の刑法犯には、本部での検挙が入っているため総数と内訳は一致しない。  
 3 検挙地計上方式による。  
 資料 県警察本部防犯少年課

察 (続き)

検挙状況 (平成2～4年)

川 島			市 場			脇 町			貞 光			池 田			阿 南			鷺 敷			牟 岐		
認 知	検 挙	人 員	認 知	検 挙	人 員	認 知	検 挙	人 員	認 知	検 挙	人 員	認 知	検 挙	人 員	認 知	検 挙	人 員	認 知	検 挙	人 員	認 知	検 挙	人 員
290	121	(64) 111	135	96	(32) 51	161	111	(51) 82	90	90	(11) 26	337	256	(41) 80	781	455	(50) 108	36	29	(4) 10	132	117	(25) 42
278	204	(48) 85	98	47	(20) 32	109	111	(20) 47	96	68	(22) 38	224	136	(36) 67	794	499	(73) 136	32	37	(13) 18	169	91	(25) 33
253	274	(21) 79	132	291	(20) 47	139	92	(27) 48	116	70	(15) 29	306	232	(33) 62	741	492	(48) 115	37	31	(4) 11	103	61	(13) 27
1	1	—	—	—	—	—	—	—	—	—	—	—	—	—	1	1	1	—	—	—	—	—	—
—	—	—	—	—	—	—	—	—	—	—	—	—	—	—	—	—	—	—	—	—	—	—	—
—	—	—	1	1	—	—	—	—	—	—	—	—	—	—	1	1	(3) 3	—	—	—	1	1	—
—	—	—	1	1	—	—	—	—	—	—	—	—	—	—	3	3	1	—	—	—	—	—	—
—	—	—	—	—	—	—	—	—	—	—	—	—	—	—	—	—	—	—	—	—	—	—	—
1	1	1	—	—	1	—	—	—	5	5	(1) 3	3	3	(2) 2	3	3	5	1	1	1	3	3	—
7	7	(5) 16	1	1	1	1	1	1	5	5	(1) 6	1	1	1	2	2	(1) 2	—	—	—	4	4	4
—	—	—	1	1	1	—	—	—	—	—	—	—	—	—	—	—	—	—	—	—	7	7	2
3	3	(1) 2	1	1	2	4	4	2	—	—	—	6	7	(3) 8	3	2	2	—	—	—	5	4	1
216	206	(15) 49	118	277	(18) 36	124	82	(26) 41	99	55	(13) 16	284	213	(27) 45	709	463	(41) 90	33	29	(4) 9	80	41	(13) 19
9	22	3	1	—	—	7	2	(1) 1	2	—	—	7	2	2	9	8	2	1	—	—	2	—	—
—	—	—	—	—	—	1	1	1	—	—	—	—	—	—	—	—	—	—	—	—	1	1	1
6	18	1	2	2	1	—	—	—	—	—	—	—	—	—	1	1	(1) 1	1	—	—	—	—	—
—	—	—	—	—	—	—	—	—	1	1	2	—	—	—	—	—	—	—	—	—	—	—	—
1	1	1	—	—	—	—	—	—	—	—	—	—	—	—	—	—	—	—	—	—	—	—	—
—	—	—	—	—	—	—	—	—	—	—	—	—	—	—	—	—	—	—	—	—	—	—	—
2	2	1	—	—	—	—	—	—	—	—	—	1	1	1	—	—	—	—	—	—	—	—	—
—	—	—	—	—	—	1	1	1	1	1	1	—	—	—	—	—	—	1	1	1	—	—	—
7	13	5	6	7	(2) 5	1	1	1	3	3	1	4	5	(1) 3	9	8	(2) 8	—	—	—	—	—	—
—	—	—	1	2	(2) 2	—	—	—	—	—	—	2	2	(1) 1	4	3	(1) 1	—	—	—	—	—	—
4	3	—	1	—	—	—	—	—	—	—	—	1	1	1	1	2	(1) 1	—	—	—	—	—	—
—	—	—	—	—	—	—	—	—	—	—	—	—	—	—	1	1	5	—	—	—	—	—	—
—	7	3	—	1	1	—	—	—	—	—	—	—	—	—	—	—	—	—	—	—	—	—	—
—	—	—	3	3	1	—	—	—	1	1	1	—	1	—	1	1	—	—	—	—	—	—	—

## 248 警

## 察(続き)

## (5) 刑法犯罪種別・共犯形態別検挙件数(平成2～4年)

(単位:件)

罪種	総数	単独犯	2人組	3人組	4人組	5人組	6人以上の組
平成2年	5,400	4,455	666	197	57	11	14
3	4,451	3,744	524	117	34	18	14
4	4,708	4,077	375	226	16	5	9
殺人	3	3	—	—	—	—	—
強盗	3	—	—	3	—	—	—
放火	2	1	—	1	—	—	—
強姦	12	11	—	1	—	—	—
凶器準備集合	—	—	—	—	—	—	—
暴行	28	27	1	—	—	—	—
傷害	103	74	11	10	3	2	3
脅迫	13	11	1	—	1	—	—
恐喝	73	20	27	22	—	—	4
窃盗	3,778	3,306	282	177	12	1	—
詐欺	360	329	27	4	—	—	—
横領	5	4	1	—	—	—	—
偽造	126	108	13	5	—	—	—
瀆職	1	—	1	—	—	—	—
背任	1	1	—	—	—	—	—
賭博	11	1	5	2	—	1	2
わいせつ	25	25	—	—	—	—	—
うち 強制わいせつ	(18)	(18)	(—)	(—)	(—)	(—)	(—)
うち 公然わいせつ	(7)	(7)	(—)	(—)	(—)	(—)	(—)
うち わいせつ物等	(—)	(—)	(—)	(—)	(—)	(—)	(—)
その他の刑法犯	164	156	6	1	—	1	—
うち 占有離脱物横領	(85)	(83)	(2)	(—)	(—)	(—)	(—)
うち 公務執行妨害	(8)	(7)	(1)	(—)	(—)	(—)	(—)
うち 住居侵入	(17)	(17)	(—)	(—)	(—)	(—)	(—)
うち 逮捕監禁	(—)	(—)	(—)	(—)	(—)	(—)	(—)
うち 略取・誘拐	(2)	(2)	(—)	(—)	(—)	(—)	(—)
うち 赃物	(16)	(16)	(—)	(—)	(—)	(—)	(—)
うち 器物損壊	(21)	(18)	(2)	(1)	(—)	(—)	(—)

注 解決事件を除く。  
資料 県警察本部防犯少年課

# 24 災 害 ・ 事 故

## 249 火 災

## (1) 市町村別火災

市 町 村	出 火 件 数						損 害 額 (千円)
	計	建 物	林 野	車 輛	船 舶	そ の 他	
平成23年	406	256	43	26	—	81	863,042
	376	286	16	27	—	47	927,118
	333	219	20	24	2	68	1,061,307
徳島市	89	65	1	9	—	14	153,223
鳴門市	48	16	1	4	1	26	42,239
小松島市	6	6	—	—	—	—	13,994
阿南市	32	15	5	1	1	10	86,652
勝浦町	1	—	1	—	—	—	54
上勝町	—	—	—	—	—	—	—
佐那河内町	—	—	—	—	—	—	—
石井町	8	7	—	1	—	—	3,985
神山町	4	2	—	1	—	1	10,791
那賀川町	6	3	—	—	—	3	21,399
那賀町	5	4	—	—	—	1	7,277
鷺敷町	1	1	—	—	—	—	50,000
相賀町	—	—	—	—	—	—	—
上那賀町	1	1	—	—	—	—	11
木由村	1	1	—	—	—	—	20,000
由岐村	—	—	—	—	—	—	—
日牟岐町	—	—	—	—	—	—	—
日牟岐町	3	2	1	—	—	—	20,685
日牟岐町	1	1	—	—	—	—	—
海部町	—	—	—	—	—	—	—
海部町	—	—	—	—	—	—	—
海部町	7	7	—	—	—	—	1,729
北松島町	9	9	—	—	—	—	117,545
藍板町	8	5	—	1	—	2	2,951
板上町	1	—	—	—	—	1	5,047
上野町	4	4	—	—	—	—	2,157
吉野町	2	1	—	—	—	1	96
土成町	11	7	2	1	—	1	101,467
市阿場町	6	4	—	—	—	2	142,139
阿鴨波町	6	5	—	1	—	—	101,277
川島町	9	6	1	2	—	—	1,647
山川町	5	2	1	—	—	2	1,686
美郷村	5	4	—	—	—	1	17,130
美脇村	1	—	1	—	—	—	18
美半町	7	6	1	—	—	—	39,682
真光町	8	6	1	—	—	1	19,789
一穴村	—	—	—	—	—	—	—
宇吹村	3	3	—	—	—	—	14,254
穴屋村	1	1	—	—	—	—	4,078
三平村	3	2	—	1	—	—	3,420
三野村	1	1	—	—	—	—	456
三好町	—	—	—	—	—	—	—
三好町	4	3	—	1	—	—	24,880
池田町	13	10	1	1	—	1	12,828
山井町	2	1	1	—	—	—	31
三井町	2	2	—	—	—	—	1,400
三加茂村	5	4	1	—	—	—	6,849
東祖谷村	2	1	—	—	—	1	45
西祖谷村	2	1	1	—	—	—	8,396

## 被 害

発生状況(平成2~4年)

棟 数	被		害		死 者		り災人員 (人)
	世 帯 数	建物焼損面積 (㎡)	林野焼損面積 (a)	死 者 (人)	負 傷 者 (人)		
338	214	12,254	1,531	11	60	638	
372	227	15,883	3,267	7	43	681	
313	166	12,344	724	10	38	486	
92	58	2,255	1	—	8	171	
20	13	376	—	1	1	34	
8	5	228	—	—	—	10	
23	11	501	35	—	—	32	
—	—	—	10	—	—	—	
—	—	—	—	—	—	—	
—	—	—	—	—	—	—	
8	2	42	—	—	—	5	
4	2	362	—	—	1	9	
5	1	81	—	—	3	5	
6	2	202	—	—	1	7	
3	2	341	—	—	—	4	
—	—	—	—	—	—	—	
1	—	17	—	—	—	—	
3	1	90	—	—	—	5	
—	—	—	—	—	—	—	
—	—	—	—	—	—	—	
2	2	178	1	—	—	5	
5	3	142	—	—	1	8	
—	—	—	—	—	—	—	
—	—	—	—	—	—	—	
—	—	—	—	—	—	—	
7	3	36	—	—	—	5	
12	5	1,086	—	—	—	21	
7	—	57	—	1	—	—	
—	—	—	—	—	—	—	
4	2	55	—	—	—	6	
1	—	8	—	—	—	—	
12	3	1,805	74	2	1	8	
6	2	901	—	1	1	3	
6	13	291	—	2	—	25	
7	2	91	2	—	—	7	
2	2	33	1	—	1	4	
8	2	424	—	—	—	11	
—	—	—	1	—	—	—	
8	4	730	7	—	3	12	
10	3	404	215	—	—	13	
—	—	—	—	—	—	—	
6	2	425	—	—	1	5	
1	1	114	—	—	1	4	
3	2	92	—	1	—	5	
2	—	114	—	—	—	—	
—	—	—	—	—	—	—	
4	3	172	—	—	—	15	
16	6	341	—	1	1	25	
1	1	—	9	—	—	1	
2	2	18	—	—	2	5	
5	4	160	268	—	12	12	
1	1	—	—	1	—	1	
2	1	172	100	—	—	3	

## 249 火 災

## (2) 月別火災概要(平成4年)

区 分	総 数	1 月	2 月	3 月	4 月	5 月	6 月	7 月	8 月	9 月	10 月	11 月	12 月
出 火 件 数	333	28	36	32	46	29	26	28	17	24	23	20	24
建 物	219	20	22	24	28	19	16	19	10	20	12	13	16
林 野	20	1	1	3	5	1	1	1	1	—	1	—	5
車 輜	24	2	3	1	4	3	2	4	1	1	—	3	—
船 舶	2	—	—	—	—	—	1	—	—	—	—	1	—
航 空 機	—	—	—	—	—	—	—	—	—	—	—	—	—
そ の 他	68	5	10	4	9	6	6	4	5	3	10	3	3
焼 損 棟 数	313	29	35	33	40	27	24	31	14	27	17	15	21
全 焼	99	7	14	12	14	11	6	6	8	4	5	3	9
半 焼	33	3	4	2	4	3	6	3	1	2	2	1	2
部 分 焼	181	19	17	19	22	13	12	22	5	21	10	11	10
建物焼損面積(㎡)	12,344	556	1,268	1,998	1,004	1,370	1,406	1,093	494	629	708	207	1,611
林野焼損面積(a)	724	1	1	4	564	—	9	100	—	—	10	—	35
死 者	10	—	2	1	3	3	—	—	—	—	1	—	—
負 傷 者	38	2	5	4	17	2	4	—	1	1	—	1	1
り 災 世 帯 数	166	19	19	19	17	13	14	13	5	18	9	9	11
全 損	40	4	8	6	5	6	1	—	2	2	—	—	4
半 損	21	2	2	1	3	1	6	1	—	1	—	3	1
小 損	105	13	9	12	9	6	7	12	3	15	7	6	6
り 災 人 員	486	55	55	58	54	35	37	46	13	50	29	27	27
損 害 額 (千円)	1,061,307	39,445	126,994	123,651	57,812	95,169	199,252	66,798	11,840	137,518	35,055	7,895	159,878
建 築 物	489,638	29,742	52,244	69,213	25,499	67,456	52,646	16,597	7,601	39,234	22,679	4,815	101,912
建 物 収 容 物	480,983	6,931	72,004	52,388	8,993	26,162	100,162	42,312	3,330	97,402	11,901	1,758	57,640
林 野	4,446	—	—	—	2,505	—	29	1,764	1	—	54	—	93
車 輜	15,035	1,836	2,484	1,250	6,732	548	307	647	908	200	—	123	—
船 舶	45,246	—	—	—	—	—	44,800	—	—	—	—	446	—
航 空 機	—	—	—	—	—	—	—	—	—	—	—	—	—
そ の 他	25,959	936	262	800	14,083	1,003	1,308	5,478	—	682	421	753	233

資料 県消防防災課

## (3) 年次別火災発生状況(昭和63~平成4年)

年 次	出 火 件 数							焼 損 棟 数	焼 損 面 積		死 者	負 傷 者	り 災 世 帯	損 害 額 (千円)
	計	建 物	林 野	車 輜	船 舶	航 空 機	そ の 他		建 物 (㎡)	林 野 (a)				
昭 和 63 年	436	304	31	33	—	—	68	411	17,408	6,772	18	74	221	939,289
平 成 元	413	292	26	35	3	—	57	410	13,098	351	19	69	252	640,050
2	406	256	43	26	—	—	81	338	12,254	1,531	11	60	214	863,042
3	376	286	16	27	—	—	47	372	15,883	3,267	7	43	227	927,118
4	333	219	20	24	2	—	68	313	12,344	724	10	38	166	1,061,307

資料 県消防防災課

# 被害 (続き)

## (4) 出火原因・月別発生件数 (平成4年)

発火源別	月 別	総 数	1	2	3	4	5	6	7	8	9	10	11	12
			月	月	月	月	月	月	月	月	月	月	月	月
総	数	333	28	36	32	46	29	26	28	17	24	23	20	24
電気による発熱体	移動可能な電熱器	11	2	1	-	1	2	1	1	-	1	-	-	2
	固定の電熱器	3	-	-	-	-	-	-	-	1	1	-	-	1
	電気機器	4	-	1	1	1	-	-	1	-	-	-	-	-
	電気装置	4	-	-	-	-	1	-	1	1	1	-	-	-
	電灯等の配線器具	6	-	1	-	1	-	-	-	1	1	2	-	-
	配線器	4	-	1	-	-	-	-	2	-	-	-	1	-
	漏電により発熱しやすい部分	1	-	1	-	-	-	-	-	-	-	-	-	-
静電スパーク	1	-	-	-	-	-	-	-	-	1	-	-	-	
ガスとする道具装置	都市ガスを用いる移動可能な道具	4	-	-	-	1	-	1	-	-	1	-	1	-
	プロパンガスを用いる移動可能な道具	46	4	4	11	5	4	4	3	2	4	2	2	1
	プロパンガスを用いる固定したガス設備	2	-	-	-	-	-	-	-	-	-	-	2	-
	油を燃料とする移動可能な道具	12	-	2	2	1	3	2	1	-	-	-	1	-
	油を燃料とする固定設備	4	-	-	1	-	-	-	-	1	-	1	-	1
明そ	5	1	1	-	-	-	-	-	-	1	1	-	1	
その他	2	-	-	-	1	-	-	-	-	1	-	-	-	
まき・炭・石炭を燃料とする道具装置	まきを燃料とするもの	5	-	-	1	-	1	1	-	1	-	-	1	-
	石炭燃料の移動可能な装置	1	1	-	-	-	-	-	-	-	-	-	-	-
	石炭燃料の固定装置	1	-	1	-	-	-	-	-	-	-	-	-	-
	その他	2	1	-	-	-	-	-	-	1	-	-	-	-
火身(それ自体)	裸火(器に入っていないもの)	25	2	3	3	4	2	2	3	1	2	1	1	1
	たばこ・マッチ	61	7	4	3	7	7	6	7	1	2	7	5	5
	火の粉	29	3	3	4	5	2	1	2	2	1	1	1	4
	火花(固体の衝撃摩擦による)	5	-	1	-	2	-	-	-	-	1	1	-	-
	その他	2	-	-	1	-	-	-	-	-	-	-	1	-
高温の体	高温気体で熱せられたもの	1	1	-	-	-	-	-	-	-	-	-	-	-
	摩擦により熱せられたもの	2	-	-	-	-	-	-	1	-	1	-	-	-
	高温の固体	1	-	-	-	1	-	-	-	-	-	-	-	-
自然発火しやすいもの	酸化により自然発火しやすいもの	1	-	-	-	-	-	-	-	-	-	-	-	1
	湿気により自然発火しやすいもの	1	-	-	-	-	-	-	-	-	-	-	-	1
	自然発火しやすい油類	3	-	-	1	-	1	-	-	-	-	-	-	1
	再燃しやすいもの	3	-	1	1	-	-	-	-	-	-	-	-	1
	レソンのズ	1	-	1	-	-	-	-	-	-	-	-	-	-
その他自然発火しやすいもの	2	-	-	-	-	-	-	1	-	-	-	-	1	
危険物品	火薬類	1	1	-	-	-	-	-	-	-	-	-	-	-
天災	雷	1	-	-	-	-	-	-	-	1	-	-	-	-
不明		76	5	10	3	16	6	8	5	4	5	7	4	3



## 249 火 災 被 害 (続き)

## (5) 月別時間別出火件数 (平成4年)

時刻別	月数												
	総数	1月	2月	3月	4月	5月	6月	7月	8月	9月	10月	11月	12月
総 数	333	28	36	32	46	29	26	28	17	24	23	20	24
0～1	5	—	2	—	—	1	—	—	—	1	—	1	—
1～2	8	1	2	—	—	1	—	1	1	—	1	1	—
2～3	7	—	—	—	2	1	—	2	—	—	—	1	1
3～4	4	1	—	—	—	—	1	—	—	—	—	1	1
4～5	7	—	—	1	—	1	3	1	—	—	—	1	—
5～6	2	—	—	—	2	—	—	—	—	—	—	—	—
6～7	7	—	—	2	1	—	1	1	—	1	—	1	—
7～8	6	2	1	—	—	—	—	1	—	1	—	—	1
8～9	8	—	—	3	2	—	—	—	1	1	—	1	—
9～10	22	2	6	2	3	2	—	—	1	3	2	1	—
10～11	14	1	—	4	3	2	—	1	—	1	—	2	—
11～12	25	—	3	3	3	1	2	3	1	4	1	—	4
12～13	25	3	—	2	4	3	—	5	2	2	3	—	1
13～14	25	2	5	2	4	2	1	3	1	—	1	2	2
14～15	23	5	3	3	2	1	1	3	1	—	2	2	—
15～16	18	1	4	1	2	3	1	2	1	—	1	—	2
16～17	20	1	3	—	4	1	3	1	2	—	1	1	3
17～18	24	2	2	2	2	2	4	2	2	2	3	—	1
18～19	19	3	—	5	—	1	1	1	2	3	2	1	—
19～20	20	1	2	1	3	3	2	—	1	2	1	1	3
20～21	9	—	2	—	—	2	2	—	—	1	2	—	—
21～22	10	—	1	—	2	—	—	1	—	1	1	3	1
22～23	8	1	—	—	1	1	2	—	1	—	—	—	2
23～24	8	2	—	1	1	1	1	—	—	1	1	—	—
不 明	9	—	—	—	5	—	1	—	—	—	1	—	2

# 250 消 防

(1) 市・組合別・階級別常勤消防職員数 (平成3～5.4.1現在)

階級別 団体区分	消 防 職 員											条例 定員 (消防 職員)
	総数	消 防 吏 員 (実 員)										
消 正		防 監	消 防 監	消 司 令 長	消 指 令	消 指 令	消 指 令 補	消 士	消 防 長	消 副 士 長	消 防 士	
平成3年4月	821	1	8	20	57	153	215	214	138	15	841	
4	826	1	8	19	57	153	225	196	154	13	843	
5	887	1	7	21	54	167	236	184	202	15	967	
徳島市消防局	212	1	3	6	9	36	48	63	46	—	248	
鳴門市消防本部	65	—	1	2	7	17	13	11	12	2	69	
小松島市消防本部	36	—	1	1	4	7	11	6	5	1	36	
阿南市消防組合	81	—	—	1	14	21	20	6	19	—	95	
名西消防組合	44	—	—	1	1	5	15	9	9	4	47	
海部消防組合	65	—	—	1	—	2	—	4	57	1	66	
板野東部消防組合	62	—	—	1	3	11	27	—	19	1	62	
板野西部消防組合	33	—	—	1	—	9	10	5	7	1	33	
阿北消防組合	112	—	1	5	4	20	31	40	9	2	112	
美馬東部消防組合	47	—	—	1	3	11	12	14	5	1	53	
美馬西部消防組合	49	—	—	1	4	10	18	10	4	2	49	
三好郡行政組合	81	—	1	—	5	18	31	16	10	—	97	

資料 県消防防災課

(2) 市・組合別現有機械器具状況 (平成3～5.4.1現在)

(単位：台)

種 別 団体区分	普通 消防 ポンプ 自動車	水漕 付消防 ポンプ 自動車	はしご 付消防 ポンプ 自動車	はしご 付消防 ポンプ 自動車	屈折 はしご 付消防 自動車	屈折 はしご 付消防 自動車	大型 高所 放水 車	泡原 液搬 送車	化 学 消 防 自 動 車				救 急 自 動 車	指 揮 車	救 助 工 作 車	小 型 動 力 ポ ン プ 積 載 車	小 型 動 力 ポ ン プ	電 源 ・ 照 明 車	広 報 車	資 機 材 搬 送 車	水 槽 車	防 災 指 導 車	そ の 他 車 輛
									3,000 ℓ/分 以上	2,000 ℓ/分 以上 3,000 ℓ/分 未満	1,500 ℓ/分 以上 2,000 ℓ/分 未満	1,500 ℓ/分 未満											
平成3年4月	50	11	3	1	1	1	—	2	—	2	1	134	10	4	2	19	1	24	8	—	2	15	
4	48	11	1	3	1	1	1	2	—	3	1	137	10	4	2	19	1	24	13	—	2	16	
5	49	13	1	3	1	1	1	2	—	3	1	139	13	5	2	19	1	24	13	1	2	18	
徳島市消防局	8	3	—	2	—	1	—	1	—	—	—	5	6	2	—	5	1	4	1	1	2	7	
鳴門市消防本部	4	1	—	—	1	—	—	—	—	—	—	1	4	1	1	—	3	—	4	—	—	3	
小松島市消防本部	1	1	1	—	—	—	—	—	—	1	—	2	—	—	1	1	—	—	—	—	—	3	
阿南消防組合	4	—	—	—	—	1	1	1	—	1	—	2	1	—	—	—	—	—	1	1	—	2	
名西消防組合	2	—	—	—	—	—	—	—	—	—	—	3	—	—	1	2	—	—	2	2	—	—	
海部消防組合	4	—	—	—	—	—	—	—	—	—	—	4	3	1	—	—	—	—	1	—	—	—	
板野東部消防組合	2	2	—	—	—	—	—	—	—	1	1	2	—	1	—	—	—	—	2	2	—	1	
板野西部消防組合	2	1	—	—	—	—	—	—	—	—	—	2	1	—	—	1	—	—	1	—	—	1	
阿北消防組合	7	2	—	1	—	—	—	—	—	—	—	4	1	—	—	—	—	—	1	5	—	—	
美馬東部消防組合	4	1	—	—	—	—	—	—	—	—	—	3	—	—	—	1	—	—	1	1	—	1	
美馬西部消防組合	4	1	—	—	—	—	—	—	—	—	—	3	—	—	—	1	—	—	2	—	—	—	
三好郡行政組合	7	1	—	—	—	—	—	—	—	—	—	5	—	—	—	5	—	—	5	—	—	—	

資料 県消防防災課

## 250 消

## (3) 市町村別消防用水

区分 市町村	総 数	消 火 栓			計					公		
		計	公 設	私設	防 火 水 槽			井 戸		防 火 水 槽		
					100 ㎡以上	40~100 ㎡未満	20~40 ㎡未満	40 ㎡以上	20~40 ㎡未満	100 ㎡以上	40~100 ㎡未満	20~40 ㎡未満
平成3年4月	9,698	5,145	4,991	154	9	2,240	1,151	1,103	50	8	2,130	1,126
4	9,910	5,223	5,069	154	9	2,330	1,153	1,149	46	8	2,215	1,128
5	10,257	5,439	5,285	154	10	2,429	1,158	1,176	45	9	2,315	1,133
徳島市	2,301	1,607	1,584	23	—	183	—	511	—	—	109	—
鳴門市	1,150	1,058	1,046	12	2	58	28	4	—	2	57	28
小松島市	390	309	242	67	1	28	7	45	—	—	16	7
阿南市	448	202	152	50	1	63	182	0	—	1	63	182
勝浦町	122	56	56	—	—	59	7	—	—	—	59	7
上浦町	63	—	—	—	—	62	1	—	—	—	62	1
佐那河内村	39	7	7	—	—	32	—	—	—	—	32	—
石井町	789	413	412	1	—	11	1	364	—	—	10	1
神山町	188	10	10	—	—	102	76	—	—	—	102	55
那賀川町	261	212	212	—	—	12	37	—	—	—	7	34
那賀ノ浦町	161	101	101	—	—	58	2	—	—	—	58	2
鷺敷町	68	11	11	—	—	55	2	—	—	—	55	2
相那賀町	55	—	—	—	—	44	11	—	—	—	44	11
上那賀町	35	—	—	—	—	33	2	—	—	—	33	2
木沢村	20	—	—	—	—	1	19	—	—	—	1	19
木頭村	11	—	—	—	—	—	11	—	—	—	—	11
由岐町	31	10	10	—	1	14	3	—	3	1	14	3
日和佐町	74	41	41	—	—	32	1	—	—	—	32	1
牟岐町	64	42	42	—	—	21	—	—	1	—	20	—
海南部町	64	38	38	—	—	26	—	—	—	—	26	—
海穴町	47	12	12	—	—	34	1	—	—	—	34	1
松北町	75	61	61	—	—	11	—	—	3	—	11	—
藍住町	112	102	102	—	—	1	1	8	—	—	1	1
板上町	210	146	146	—	—	—	7	57	—	—	—	7
野板町	299	230	230	—	—	7	30	32	—	—	7	30
上吉土町	130	95	95	—	—	23	12	—	—	—	21	12
市場町	193	33	33	—	—	18	129	—	13	—	17	129
阿波川町	95	45	45	—	—	30	20	—	—	—	30	20
川島町	100	25	25	—	1	41	33	—	—	1	41	33
美郷村	103	12	12	—	—	86	5	—	—	—	80	5
脇野町	137	37	37	—	—	65	35	—	—	—	65	35
美馬(西部)	366	149	148	1	—	26	11	155	25	—	20	11
馬場(消)	137	82	82	—	—	47	8	—	—	—	47	8
山川町	182	70	70	—	—	108	4	—	—	—	108	4
美郷村	47	—	—	—	—	47	—	—	—	—	47	—
美馬(西部)	113	23	23	—	—	67	23	—	—	—	67	23
馬場(消)	264	29	29	—	—	111	124	—	—	—	109	124
一穴村	32	—	—	—	—	27	5	—	—	—	27	5
吹野村	124	44	44	—	—	73	7	—	—	—	73	7
木屋野町	17	—	—	—	—	9	8	—	—	—	9	8
三好町	121	3	3	—	—	78	40	—	—	—	78	40
池田町	216	18	18	—	—	115	83	—	—	—	115	83
山井町	195	46	46	—	—	47	102	—	—	—	44	102
井城町	141	15	15	—	2	79	45	—	—	2	79	45
三加茂町	98	10	10	—	1	70	17	—	—	1	70	16
東祖谷山村	147	35	35	—	—	112	—	—	—	—	112	—
西祖谷山村	151	—	—	—	—	137	14	—	—	—	137	14
西祖谷山村	71	—	—	—	1	66	4	—	—	1	66	4



## 250 消 防 (続き)

## (4) 市町村別非常勤消防団員数 (平成3～5.4.1)

(単位:人)

市 町 村	総 数	団 長	副 団 長	分 団 長	副分団長	部 長	班 長	団 員
平成3年4月	11,724	46	145	475	539	419	1,490	8,610
4	11,716	46	148	475	537	421	1,489	8,600
5	11,663	46	148	474	534	428	1,502	8,531
徳島市	555	1	3	19	38	50	52	392
鳴門市	1,047	1	8	46	51	—	220	721
小松市	435	1	2	22	22	44	44	300
阿南市	1,187	1	4	12	12	29	55	1,074
勝浦町	240	1	3	10	10	—	16	200
上勝町	276	1	2	10	10	31	69	153
佐那内町	198	1	2	11	11	11	39	123
石井町	399	1	4	5	5	33	66	285
神山町	397	1	3	7	7	40	66	273
那賀川町	130	1	5	6	6	6	18	88
羽ノ浦町	146	1	5	7	7	—	44	82
鷺敷町	125	1	3	5	5	6	14	91
相生町	231	1	3	8	8	10	30	171
上那賀町	227	1	3	9	8	—	25	181
木沢村	113	1	2	4	—	—	10	96
由頭村	138	1	2	8	8	3	22	94
日和岐村	171	1	3	9	9	—	18	131
牟岐佐村	160	1	4	8	8	—	17	122
牟岐村	210	1	2	8	9	1	33	156
海部町	235	1	3	12	12	—	35	172
海部町	139	1	3	6	6	7	14	102
板野東部(消)町	165	1	2	6	6	7	19	124
(松北藍) 野東部(消)町	297	1	6	17	17	17	34	205
板野町	120	1	4	4	12	4	16	79
上野町	124	1	3	6	6	—	18	90
吉野町	112	1	3	7	7	7	24	63
土成町	130	1	3	8	8	8	16	86
市成場町	163	1	3	8	16	—	17	118
阿波町	130	1	2	8	18	—	21	80
鴨島町	273	1	2	17	17	—	—	236
川島町	168	1	2	11	11	11	22	110
山美川郷村	233	1	2	9	9	14	22	176
美郷村	117	1	2	6	6	—	12	90
脇美馬西部(消)町	393	1	3	26	26	—	52	285
(美半貞) 馬西部(消)町	326	1	6	20	20	—	42	237
一穴村	83	1	2	5	5	6	6	58
木吹村	160	1	2	5	9	—	15	128
屋平村	110	1	3	4	7	1	14	80
三野町	185	1	3	12	12	13	48	96
三好町	223	1	3	10	7	14	18	170
池田町	400	1	7	15	22	15	47	293
山城町	220	1	4	8	13	14	30	150
井川町	237	1	4	7	7	15	19	184
三加茂町	237	1	4	8	6	6	23	189
東祖谷村	150	1	2	9	9	—	35	94
西祖谷村	148	1	2	6	6	5	25	103

# 251 労働災害

## (1) 業種別・規模別災害発生状況（平成2～4年）

業種別	規模別		総数	1～4人	5～15	16～29	30～99	100～299	300人以上	事組	務合
	業種	年									
平成	2	年	2,021(22)	127(4)	282(4)	227(4)	306(5)	152(2)	53	874(3)	
	3		2,037(14)	127	278(2)	209	307(3)	157	86(1)	873(8)	
	4		1,900(26)	98(4)	271(11)	186(2)	268(2)	152	70(1)	855(6)	
製造業			599(4)	24(1)	82(1)	78(1)	124	84	20(1)	187	
木材木製品・木製家具装備品製造業			238(1)	9(1)	33	34	39	20	1	102	
パルプ・紙製造業・化学工業			23(1)	2	1(1)	3	3	13	1	—	
鉄鋼業・非鉄金属・金属製品製造業			40(1)	4	11	3	10	—	6(1)	6	
一般機械器具製造業			51	1	3	10	8	11	7	11	
電気機械器具製造業			9	—	—	—	2	7	—	—	
輸送用機械器具製造業			35	5	9	5	7	1	1	7	
その他の製造業			203(1)	3	25	23(1)	55	32	4	61	
土石採取業			12	2	3	1	—	—	—	6	
建設業			693(17)	37(3)	95(9)	56	71	18	—	416(5)	
鉄道・軌道・道路・旅客運送業・その他			6	—	—	—	1	—	3	2	
道路・陸上・貨物取扱業			108(1)	3	23	14(1)	38	15	15	—	
港湾荷役業			8	—	5	3	—	—	—	—	
林業			100	20	30	4	2	5	—	39	
水産業			43(1)	—	3(1)	—	—	—	—	40	
その他の事業			331(3)	12	30	30	32(2)	30	32	165(1)	

注 休業4日以上の件数で（ ）内は死亡内数  
資料 徳島労働基準局

## (2) 業種別・年齢別死亡災害発生状況（平成2～4年）

業種別	年齢別		総数	17歳以下	18～19	20～24	25～29	30～34	35～39	40～44	45～49	50～54	55～59	60歳以上
	業種	年												
平成	2	年	22	—	1	3	—	1	1	2	1	4	5	4
	3		14	—	—	—	1	1	2	1	1	3	2	3
	4		26	—	1	2	—	1	1	1	5	2	4	9
製造業			4	—	—	—	—	—	—	2	—	—	—	2
木材木製品・木製家具装備品製造業			1	—	—	—	—	—	—	—	—	—	—	1
パルプ・紙製造業・化学工業			1	—	—	—	—	—	—	—	—	—	—	1
鉄鋼業・非鉄金属・金属製品製造業			1	—	—	—	—	—	—	1	—	—	—	—
一般機械器具製造業			—	—	—	—	—	—	—	—	—	—	—	—
電気機械器具製造業			—	—	—	—	—	—	—	—	—	—	—	—
輸送用機械器具製造業			—	—	—	—	—	—	—	—	—	—	—	—
その他の製造業			1	—	—	—	—	—	—	1	—	—	—	—
土石採取業			—	—	—	—	—	—	—	—	—	—	—	—
建設業			17	—	—	1	—	—	—	1	3	2	4	6
鉄道・軌道・道路・旅客運送業・その他			—	—	—	—	—	—	—	—	—	—	—	—
道路・陸上・貨物取扱業			1	—	—	—	—	—	—	—	—	—	—	1
港湾荷役業			—	—	—	—	—	—	—	—	—	—	—	—
林業			—	—	—	—	—	—	—	—	—	—	—	—
水産業			1	—	—	—	—	—	1	—	—	—	—	—
その他の事業			3	—	1	1	—	1	—	—	—	—	—	—

資料 徳島労働基準局

## 252 公共土木施設被害額 (昭和63～平成4年度)

(単位：件, 千円)

種 別	昭 和 63 年 度		平 成 元 年 度		2		3		4	
	件数	金 額	件数	金 額	件数	金 額	件数	金 額	件数	金 額
県 所 管 計	—	—	—	—	—	—	—	—	—	—
河 川	—	—	—	—	—	—	—	—	—	—
海 岸	—	—	—	—	—	—	—	—	—	—
砂 防	—	—	—	—	—	—	—	—	—	—
道 路	—	—	—	—	—	—	—	—	—	—
橋 り ょ う	—	—	—	—	—	—	—	—	—	—
港 湾	—	—	—	—	—	—	—	—	—	—
漁 港	—	—	—	—	—	—	—	—	—	—
建 設 省 所 管 計	425	3,962,920	513	4,837,349	711	8,521,372	240	2,982,384	213	3,054,022
河 川	301	3,118,865	305	2,817,143	508	5,034,688	161	1,543,348	122	1,483,713
海 岸	—	—	1	58,790	3	77,657	7	199,677	6	281,143
砂 防	16	91,915	5	65,438	49	819,635	8	223,892	5	32,277
道 路	103	717,653	198	1,869,143	143	2,376,226	64	1,015,467	78	1,194,171
橋 り ょ う	3	14,817	4	26,835	6	211,246	—	—	1	24,073
地 す べ り	2	19,670	—	—	2	1,920	—	—	1	38,645
急 傾 斜 地 崩 壊	—	—	—	—	—	—	—	—	—	—
運 輸 省 所 管 計	1	16,731	—	—	2	149,365	1	5,122	—	—
港 湾	1	16,731	—	—	2	149,365	1	5,122	—	—
農 林 水 産 省 所 管 計	—	—	3	43,125	3	96,085	—	—	—	—
漁 港	—	—	3	43,125	3	96,085	—	—	—	—

資料 県砂防課・港湾課・水産課

## 253 被災建築物 (昭和63～平成4年)

(単位：棟)

年 次	総 数	災 害				火 災				焼 損 面 積 (㎡)
		計	全 壊	半 壊	一部破損	計	全 焼	半 焼	部分焼	
昭 和 63 年	412	1	—	1	—	411	143	42	226	17,408
平 成 元	414	4	1	—	3	410	112	34	264	13,098
2	475	137	1	2	134	338	86	36	216	12,254
3	484	112	1	4	107	372	116	43	213	15,883
4	316	3	—	—	3	313	99	33	181	12,344

資料 県消防防災課

## 254 農作物被害状況 (平成4年)

(単位：面積・ヘクタール，被害量・トン)

区分	総数		気象被害		風水害		干害		冷害	
	被害面積	被害量	被害面積	被害量	被害面積	被害量	被害面積	被害量	被害面積	被害量
水稲	15,600	15,800	15,200	8,630	11,300	7,790	—	—	1,720	457
陸稲	2	1	1	0	1	0	0	0	—	—

区分	病害		いもち病		紋枯病	
	被害面積	被害量	被害面積	被害量	被害面積	被害量
水稲	19,200	6,380	7,070	3,680	7,710	1,570
陸稲	2	1	2	1	0	0

区分	虫害		ニカメイチュウ		ウンカ	
	被害面積	被害量	被害面積	被害量	被害面積	被害量
水稲	5,430	699	2,240	242	1,220	330
陸稲	0	0	0	0	—	—

区分	総数		気象被害		風水害		湿害	
	被害面積	被害量	被害面積	被害量	被害面積	被害量	被害面積	被害量
小麦	613	697	636	626	77	51	559	575
二条大麦	1,240	2,480	1,520	2,340	286	169	1,230	2,170
裸麦	153	228	159	206	19	11	140	195

区分	病害		さび病		白渋病		赤かび病		虫害	
	被害面積	被害量	被害面積	被害量	被害面積	被害量	被害面積	被害量	被害面積	被害量
小麦	250	71	19	13	94	32	137	26	4	0
二条大麦	688	135	0	0	296	61	145	39	41	2
裸麦	74	22	11	4	33	11	25	7	2	0



## 255 交 通

## (1) 年次・月別交通事故発生状況 (昭和63～平成4年)

(単位: 件, 人)

年 月	人 身 (件)	死 者 (人)	傷 者 (人)	物 損 (件)
昭 和 63 年	5,034	78	6,023	18,093
平 成 元 年	5,309	91	6,443	19,683
2	4,838	96	5,843	20,811
3	4,820	87	5,906	22,170
4	5,418	89	6,533	23,228
4 年 1 月	355	6	432	1,779
2	368	9	429	1,649
3	428	4	505	2,168
4	461	8	575	1,875
5	437	8	532	1,857
6	491	3	619	1,829
7	500	8	609	2,154
8	472	4	579	2,180
9	470	8	566	1,857
10	502	15	570	1,864
11	458	8	548	1,819
12	476	8	569	2,197

資料 県警察本部交通企画課

## (2) 路線別人身事故発生状況 (昭和63～平成4年)

(単位: 件, 人)

路 線	昭 和 63 年			平 成 元 年			2			3			4		
	件数	死者	傷者	件数	死者	傷者	件数	死者	傷者	件数	死者	傷者	件数	死者	傷者
総 数	5,034	78	6,023	5,309	91	6,443	4,838	96	5,843	4,820	87	5,906	5,418	89	6,533
国 道 計	1,710	26	2,189	1,824	30	2,360	1,678	38	2,169	1,741	33	2,277	1,903	32	2,425
11号	339	7	472	253	2	340	208	3	286	240	4	338	254	1	346
28	2	—	5	85	3	108	103	—	119	81	—	102	77	1	106
32	111	1	164	78	4	125	94	6	144	95	4	136	67	1	89
55	509	7	618	567	10	712	512	14	648	556	10	713	631	10	797
192	573	9	724	620	9	800	560	8	737	551	10	708	611	15	776
193	25	—	31	45	2	50	29	4	36	38	2	52	65	1	81
195	33	1	36	33	—	36	42	—	58	27	—	42	44	2	50
318	24	1	29	23	—	36	29	—	35	34	1	53	31	—	37
438	4	—	4	2	—	2	3	—	3	3	—	3	4	—	5
439	90	—	106	118	—	151	98	3	103	116	2	130	119	1	138
主要県道	688	18	811	759	29	948	707	19	861	821	22	1,035	829	21	1,002
一般県道	753	16	858	846	11	998	741	20	879	723	17	836	771	11	903
市町村道	1,773	13	2,040	1,761	17	2,004	1,587	13	1,793	1,433	14	1,649	1,793	25	2,058
そ の 他	110	5	125	119	4	133	125	6	141	102	1	109	122	—	145

資料 県警察本部交通企画課

# 事故

## (3) 市町村別人身事故発生状況 (平成2～4年)

(単位：件、人)

市 町 村	平成2年			3			4		
	件数	死者	傷者	件数	死者	傷者	件数	死者	傷者
総 数	4,838	96	5,843	4,820	87	5,906	5,418	89	6,533
徳島市	1,972	21	2,317	1,961	16	2,316	2,350	21	2,810
鳴門市	400	7	509	402	4	524	373	5	462
小松島市	258	4	303	264	5	328	325	—	397
阿南市	333	10	393	324	8	382	329	14	385
勝浦町	35	1	36	32	1	35	24	—	30
上勝町	7	—	7	6	—	6	6	—	9
佐那内村	12	—	12	11	—	15	5	2	3
石井町	148	6	187	122	7	151	123	5	138
神山町	26	1	26	29	—	30	21	2	27
那賀川町	35	—	45	33	1	35	40	—	41
羽ノ浦町	57	1	70	63	4	80	74	1	82
鷺敷町	15	—	16	10	—	19	14	—	14
相生町	13	—	20	8	—	9	12	1	13
上那賀町	11	—	19	11	—	14	11	—	13
木沢村	3	—	3	1	—	1	4	—	4
木頭村	4	—	4	5	—	7	8	—	10
由岐町	7	—	7	7	—	7	2	—	2
日和佐町	44	2	69	46	2	74	34	1	49
日牟岐町	24	1	27	24	3	27	21	—	24
海部町	15	—	23	22	2	22	24	—	28
海部町	2	—	2	5	1	6	6	—	10
海部町	7	—	11	9	—	16	13	1	17
安松町	79	1	103	97	2	134	103	2	133
北島町	90	1	109	84	1	94	86	1	99
藍住町	150	—	168	136	—	157	162	4	175
板上町	43	1	51	61	—	80	69	1	86
上吉野町	61	2	67	67	2	88	82	4	94
土成町	49	3	59	42	—	58	52	—	68
土成町	37	—	45	50	1	73	44	1	54
市場町	52	1	58	47	2	55	46	—	57
阿波町	75	4	89	61	2	83	71	1	109
鳴川町	164	3	214	172	3	212	186	4	219
山川町	37	1	48	48	1	72	65	2	81
山川町	58	3	75	53	—	68	55	1	66
美郷村	4	1	8	4	—	6	7	—	7
美郷町	88	5	102	93	—	112	150	4	177
美馬町	44	1	54	37	—	47	44	—	50
美半町	31	—	42	27	1	36	25	1	32
貞光町	26	2	26	29	2	34	29	2	34
一穴村	11	2	15	5	—	9	4	—	4
穴吹町	29	2	38	41	3	47	57	2	85
木屋平村	—	—	—	1	—	1	3	—	7
三野町	15	—	19	12	1	12	23	2	32
三好町	16	—	16	21	—	24	23	1	31
池田町	91	2	130	85	3	105	78	1	83
山城町	54	3	77	50	3	65	32	1	45
井川町	29	1	32	34	1	49	35	1	44
三加茂町	66	2	80	57	3	66	59	—	80
東祖谷山村	9	1	9	5	1	7	4	—	4
西祖谷山村	2	—	3	6	1	8	5	—	9

## 255 交 通 事 故 ( 続 き )

## (4) 職 業 別 死 傷 者 数 ( 平 成 2 ~ 4 年 )

( 単 位 : 人 )

職 業 別	平 成 2 年			3			4		
	総 数	死 者	傷 者	総 数	死 者	傷 者	総 数	死 者	傷 者
総 数	5,939	96	5,843	5,993	87	5,906	6,622	89	6,533
未 就 学 児 童	53	1	52	59	—	59	68	2	66
幼 稚 園 児	83	—	83	77	2	75	105	1	104
小 学 生	197	1	196	193	—	193	231	—	231
1 年 生	42	—	42	42	—	42	56	—	56
2 年 生	44	—	44	43	—	43	53	—	53
3 年 生	31	1	30	35	—	35	36	—	36
4 年 生	24	—	24	28	—	28	41	—	41
5 年 生	31	—	31	16	—	16	21	—	21
6 年 生	25	—	25	29	—	29	24	—	24
中 学 生	110	1	109	81	—	81	109	—	109
1 年 生	38	1	37	26	—	26	44	—	44
2 年 生	28	—	28	31	—	31	41	—	41
3 年 生	44	—	44	24	—	24	24	—	24
高 校 生	276	—	276	251	3	248	279	4	275
大 学 生	206	1	205	232	3	229	225	1	224
そ の 他 学 生	45	1	44	52	—	52	65	1	64
公 務 員	171	1	170	220	2	218	279	4	275
公 社 ・ 公 団 等	21	—	21	19	—	19	4	—	4
農 林 水 産 業	339	12	327	274	6	268	275	9	266
鉱 業	6	—	6	4	—	4	1	—	1
建 設 業	423	7	416	524	11	513	514	9	505
製 造 業	634	5	629	692	7	685	715	9	706
卸 売 ・ 小 売 業	559	3	556	535	11	524	645	4	641
飲 食 店 業	165	3	162	161	3	158	178	6	172
金 融 ・ 保 険 業	150	1	149	126	1	125	140	1	139
不 動 産 業	12	1	11	14	—	14	16	—	16
運 輸 ・ 通 信 業	211	5	206	192	1	191	183	5	178
電 気 ・ ガ ス ・ 水 道 ・ サ ー ビ ス 業	822	13	809	789	7	782	963	7	956
無 職	1,455	40	1,415	1,497	30	1,467	1,626	26	1,600
主 婦	454	4	450	348	2	346	555	2	553
そ の 他	1,001	36	965	1,149	28	1,121	1,071	24	1,047
外 国 人	1	—	1	1	—	1	1	—	1
不 明	—	—	—	—	—	—	—	—	—

資料 県警察本部交通企画課

# 付 録

付

録

## 市・郡沿革表

## 徳島市

- 明治13年 市街地を徳島・福島・新町・佐古・富田浦・助任の6記別に分ける
- 明治22年10月1日 市制施行
- 大正15年4月1日 名東郡斎津村を編入，名東郡沖の洲村を編入
- 昭和3年10月1日 板野郡川内村のうち，金沢新田・向別宮（むこうべつく）を編入
- 昭和12年4月1日 名東郡八万村・加茂名町編入
- 昭和12年10月1日 名東郡加茂町編入
- 昭和26年4月1日 勝浦郡多家良村・勝占村編入
- 昭和30年1月1日 名東郡新居町・名西郡入田村（矢野地区を除く）編入
- 昭和30年2月11日 名東郡上八万村を編入
- 昭和30年3月31日 板野郡川内村を編入
- 昭和41年10月1日 板野郡応神村を編入
- 昭和42年1月1日 名東郡国府町を編入

## 鳴門市

- 明治22年10月1日 町制施行，撫養町となる
- 昭和22年3月15日 撫養町・里浦町・鳴門町・瀬戸町合併，市制施行，鳴南市となる
- 昭和22年5月15日 鳴門市と改称
- 昭和30年2月11日 板野郡大津村を編入
- 昭和31年9月30日 板野郡北灘村を編入
- 昭和42年1月1日 板野郡大麻町を編入

## 小松島市

- 明治41年11月1日 小松島町制施行
- 昭和26年4月1日 那賀郡立江町と合併
- 昭和26年6月1日 市制施行
- 昭和31年9月30日 那賀郡坂野町を編入

## 阿南市

- 明治38年10月10日 富岡村，町制施行，富岡町となる
- 昭和29年3月31日 中島村・富岡町・宝田村・長生（ながいけ）村・大野村合併，富岡町となる
- 昭和30年1月4日 那賀郡加茂谷村を編入
- 昭和30年3月16日 那賀郡見能林村を編入
- 昭和30年4月15日 那賀郡桑野町を編入
- 昭和33年5月1日 富岡町・橘町と合併，市制施行，阿南市となる

**勝 浦 郡**

勝 浦 町	昭和30年 3月31日	生比奈村・横瀬町合併，勝浦町となる
上 勝 町	昭和30年 7月20日	高銚村・福原村合併，上勝町となる
多家良村	昭和26年 4月 1日	徳島市へ編入
勝 占 村	昭和26年 4月 1日	徳島市へ編入

**名 東 郡**

佐那河内村	明治22年	上佐那河内村・下佐那河内村合併
斎 津 村	大正15年 4月 1日	徳島市へ編入
沖の洲村	大正15年 4月 1日	徳島市へ編入
八 万 村	昭和12年 4月 1日	徳島市へ編入
加茂名町	昭和12年 4月 1日	徳島市へ編入
加 茂 町	昭和12年10月 1日	徳島市へ編入
新 居 町	昭和30年 1月 1日	徳島市へ編入
上八万村	昭和30年 2月11日	徳島市へ編入
国 府 町	昭和42年 1月 1日	徳島市へ編入

**名 西 郡**

石 井 町	昭和30年 3月31日	石井町・浦庄（うらしょう）村・高原（たかはら）村・高川原村・藍畑村合併，石井町となる
神 山 町	昭和30年 3月31日	阿野（あの）村・鬼籠野（おろの）村・神領村・下分上山（しもぶんかみやま）村・上分上山村合併

**那 賀 郡**

那 賀 川 町	昭和31年 9月30日	今津村・平島村合併，那賀川町となる
羽ノ浦町	昭和29年 3月31日	大野村下大野字明見（みょうけん）を編入
鷺 敷 町	明治40年 7月20日	町制施行
上 那 賀 町	昭和26年 1月 1日	海部（かいふ）郡中木頭村を平谷村に変更，那賀郡に編入
	昭和31年 9月30日	宮浜村・平谷村合併，上那賀村となる
	昭和32年 1月 1日	上木頭村大字海川（かいかわ）を編入，町制施行
木 沢 村	昭和30年 4月10日	坂州（さかしゅう）村・沢谷村合併，木沢村となる
木 頭 村	昭和32年 1月 1日	木頭村・上木頭村（大字海川を除く）合併
相 生 町	昭和31年 9月30日	日野谷村・延野（のぶの）村・相生村合併，町制施行
加茂谷村	昭和30年 1月 1日	阿南市へ編入
見能林村	昭和30年 3月16日	阿南市へ編入
桑 野 町	昭和30年 4月15日	阿南市へ編入
中木頭村	昭和26年 1月 1日	平谷村に変更，那賀郡へ編入
立 江 町	昭和26年 4月 1日	小松島町と合併
坂 野 町	昭和31年 9月30日	小松島市へ編入

## 海 部 郡

由 岐 町	昭和30年 2月11日	阿部（あぶ）村を三岐田町へ編入，町名改称
日 和 佐 町	昭和23年 6月 1日	赤河内村大字北河内字田井の境界変更
	昭和31年 9月30日	赤河内村を合併編入，町制施行，日和佐町となる
牟 岐 町	大正 4年11月10日	町制施行
海 南 町	昭和30年 3月31日	浅川村・川東村・川上村合併，海南町となる
海 部 町	昭和30年 3月31日	鞆奥（ともおく）町・川西村合併，海部町となる
宍 喰 町	昭和13年 8月10日	町制施行

## 板 野 郡

松 茂 町	昭和36年 8月 1日	町制施行
北 島 町	昭和15年 2月11日	町制施行
藍 住 町	昭和30年 4月29日	藍園村・住吉村合併
板 野 町	昭和30年 2月11日	板西町・松坂村・栄村合併
上 板 町	昭和30年 3月31日	松島町・大山村・名西郡高志（たかし）村合併
吉 野 町	昭和32年 3月31日	一条町・阿波郡柿島村（大字知恵島を除く）合併
土 成 町	昭和30年 3月31日	板野郡御所村・阿波郡土成村合併，板野郡に編入
大 津 村	昭和30年 2月11日	鳴門市へ編入
北 灘 村	昭和31年 9月30日	鳴門市へ編入
大 麻 町	昭和42年 1月 1日	鳴門市へ編入
応 神 村	昭和41年10月 1日	徳島市へ編入
川 内 村	昭和 3年10月 1日	一部徳島市へ編入
	昭和30年 3月31日	徳島市へ編入

## 阿 波 郡

市 場 町	昭和30年 3月31日	市場町・大俣村・八幡町合併
阿 波 町	昭和30年 3月31日	久勝町・伊沢村・林町合併
柿 島 村	昭和32年 3月31日	大字知恵島を除く一部・一条町合併，吉野町となる 大字知恵島を麻植郡鳴島町へ編入
土 成 町	昭和30年 3月31日	板野郡御所村と合併，板野郡に編入

## 麻 植 郡

鴨 島 町	昭和29年 3月20日	板野郡一条町先須賀四ツ屋を牛島村へ編入
	昭和29年 3月31日	牛島村・森山村・西尾村・鴨島町合併，鴨島町を称す
	昭和30年 1月 1日	東山村大字樋山地を編入
	昭和32年 3月31日	阿波郡柿島字知恵島を編入

川 島 町	昭和30年 2月11日	川島町・学島村合併
山 川 町	昭和30年 1月 1日	山瀬町・川田町・三山村の一部を除く区域合併，山川町となる
美 郷 村	昭和30年 1月 1日	東山村・中枝村（大字中村山の一部を除く）・三山村の一部合併

## 美 馬 郡

脇 町	昭和33年 3月31日	脇町・江原町・岩倉町合併
美 馬 町	昭和32年 3月31日	郡里（こうざと）町・重清村合併
半 田 町	昭和31年 9月30日	半田町・八千代村合併
貞 光 町	昭和31年 9月30日	貞光（さだみつ）町・端山（はばやま）村合併
一 字 村	昭和22年 4月 1日	村制施行
穴 吹 町	昭和30年 3月31日	穴吹町・口山村・古宮村・三島村合併
木屋平村	昭和48年 7月 1日	麻植郡を離れ，美馬郡に編入
	昭和30年 1月 1日	中枝村大字中村山の一部を編入

## 三 好 郡

三 野 町	昭和13年 1月26日	町制施行
三 好 町	昭和30年 3月21日	昼間町・足代村合併
池 田 町	昭和31年 9月30日	箸蔵村編入
	昭和34年 3月31日	池田町・三縄村・佐馬地村合併
山 城 町	昭和31年 9月30日	山城谷村・三名（さんみょう）村合併，山城町制施行
井 川 町	昭和34年 4月 1日	辻町・井内谷村合併
三加茂町	昭和34年 3月31日	加茂町・三庄村合併
東祖谷山村	明治22年 4月 1日	村制施行
	昭和25年 1月 1日	美馬郡を離れ，三好郡へ編入
西祖谷山村	明治22年 4月 1日	村制施行
	昭和25年 1月 1日	美馬郡を離れ，三好郡へ編入



## 歴代の長官並びに知事

代順	氏 名	就任年月	代順	氏 名	就任年月
1	井上高格(大参事)	明治 4. 8	36	戸塚九一郎(知事)	昭和 9.10
2	林茂平(権令)	6. 2	37	清水良策( " )	11. 6
3	久保断三( " )	6.10	38	荒木義夫( " )	14. 9
4	古賀定雄( " )	7.11	39	中村四郎( " )	15.12
5	富岡敬明( " )	8. 8	40	辻山治平( " )	16. 5
6	小池国武( " )	9. 8	41	野田清武( " )	17.10
7	北垣国道( " )	12. 7	42	岡田包義( " )	20. 6
8	北垣国道(令)(兼任)	13. 3		佐藤勝也(知事代理)	22. 2
9	酒井明( " )	13.12	43	床次徳二(知事)	22. 2
10	酒井明(知事)	19. 7	44	佐藤勝也( " )	22. 3
11	桜井勉( " )	22.12	45	阿部五郎( " )	22. 4
12	関義臣( " )	24. 7		浜島敏雄(知事職務代理者)	26. 4
13	村上義雄( " )	26. 3	46	阿部邦一(知事)	26. 5
14	山県伊三郎( " )	29. 8	47	原菊太郎( " )	30. 4
15	李家裕二( " )	32. 2	48	原菊太郎( " )	34. 4
16	有田義資( " )	33. 4	49	原菊太郎( " )	38. 4
17	小倉久( " )	33.10		武市一夫(知事職務代理者)	40. 9
18	亀井英三郎( " )	35. 2		本庄幸人( " )	40.10
19	床次竹二郎( " )	37. 1	50	武市恭信(知事)	40.10
20	岩男三郎( " )	38.12	51	武市恭信( " )	44.10
21	谷口留五郎( " )	39. 7	52	武市恭信( " )	48.10
22	渡辺勝三郎( " )	41. 7	53	武市恭信( " )	52.10
23	秦豊助( " )	大正 3. 4	54	三木申三( " )	56.10
24	亀山理平太( " )	4. 1	55	三木申三( " )	60.10
25	末松偕一郎( " )	4. 3	56	三木申三( " )	平成 元.10
26	三宅源之助( " )	6. 9	57	圓藤寿穂( " )	4.10
27	大津麟平( " )	8. 4			
28	川越壮介( " )	10. 5			
29	小幡豊治( " )	13. 6			
30	大野緑一郎( " )	15. 9			
31	三辺長治( " )	昭和 2. 5			
32	山下謙一( " )	3. 5			
33	土居通次( " )	4. 7			
34	落合慶四郎( " )	6.12			
35	金森太郎( " )	8. 6			

## 歴代の県議会議長

代 順	氏 名	就任年月	代 順	氏 名	就任年月
1	吉 田 次 郎	明治 13. 5	36	谷 伊 七 郎	昭和 21. 9
2	吉 田 次 郎	14. 2	37	宮 田 美 信	22. 5
3	高 井 幸 雄	15. 4	38	粟 田 善 吉	25. 3
4	高 井 幸 雄	15. 7	39	川 真 田 郁 夫	26. 5
5	阿 部 与 人	16. 2	40	川 真 田 郁 夫	27. 5
6	阿 部 与 人	17. 4	41	森 口 幸 夫	28. 6
7	椎 野 伝 治 郎	18.12	42	森 口 幸 夫	29. 7
8	椎 野 伝 治 郎	19.12	43	岡 本 正 一 郎	30. 5
9	椎 野 伝 治 郎	20.12	44	岡 本 正 一 郎	31. 7
10	大 串 龍 太 郎	23. 3	45	森 本 鉄 三	32. 7
11	大 串 龍 太 郎	24.10	46	久 次 米 健 太 郎	32.12
12	大 串 龍 太 郎	26. 2	47	内 藤 茂 右 衛 門	34. 5
13	大 串 龍 太 郎	30. 3	48	伊 藤 董	36. 4
14	小 笠 原 鶴 太 郎	30.11	49	唐 渡 昌 二 夫	38. 5
15	小 笠 原 鶴 太 郎	32. 3	50	原 田 武 夫	40. 3
16	小 笠 原 鶴 太 郎	32.10	51	阿 部 豊	42. 5
17	小 笠 原 鶴 太 郎	36.10	52	七 条 広 文	44. 3
18	森 苞 樹	40.11	53	藤 川 忠 義	46. 5
19	森 苞 樹	44.10	54	佐 藤 章 一	48. 2
20	原 田 佐 之 治	大正 2.11	55	来 代 芳 亀	49. 7
21	原 田 佐 之 治	4.10	56	鈴 木 利 市	50. 5
22	岡 順 次	7.12	57	島 谷 敏 男	52. 3
23	岡 順 次	8.10	58	北 島 一	54. 5
24	吉 川 綾 吉	9. 6	59	沢 本 義 夫	56. 3
25	宇 山 久 太 郎	12. 5	60	糸 林 寛 行	58. 5
26	吉 川 綾 吉	12. 9	61	糸 林 寛 行	60. 3
27	大 滝 半 三 郎	12.10	62	板 東 莊 次	60.11
28	吉 川 綾 吉	12.11	63	西 條 晃 正	61. 7
29	西 田 隆 喜	昭和 2.10	64	川 添 文 男	62. 5
30	坂 本 政 五 郎	6.10	65	阿 川 利 量	63. 3
31	山 田 庄 市	8.12	66	原 田 弘 也	平成 元. 3
32	岸 野 牧 夫	12.12	67	大 西 仁	2. 3
33	岸 野 牧 夫	14.10	68	中 谷 浩 治	3. 5
34	庄 野 祐 吉	18.11	69	小 倉 祐 輔	4. 3
35	原 田 量 之	20.12	70	元 木 宏	5. 3

知事部局の内部組織

部 局	本 庁					出先機関
	課	室	整備局等	整備局等の課	整備局等の室	
総 務 部	8	(3)				10
企画調整部	2	4(1)	1	2		1
福祉生活部	9	(1)				19
保健環境部	3		1	2	1	28
商工労働部	7					18
農林水産部	11	(2)				31
土 木 部	10	(2)	2	4		11
国 体 局	3					
(出 納 課)	1					
計	54	4(9)	4	8	1	118

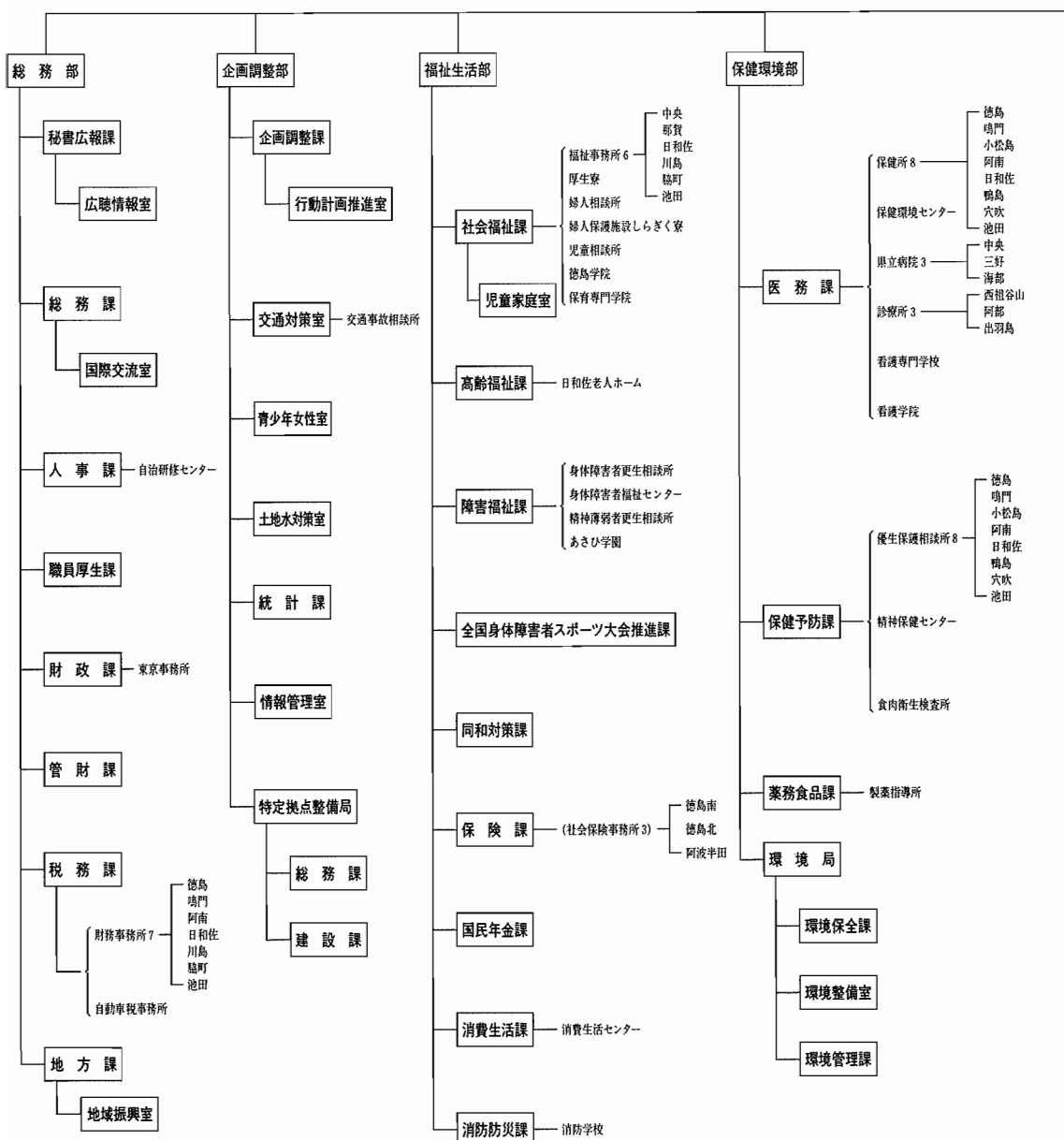

# 徳島県行政機構図 (平成5年4月1日現在)

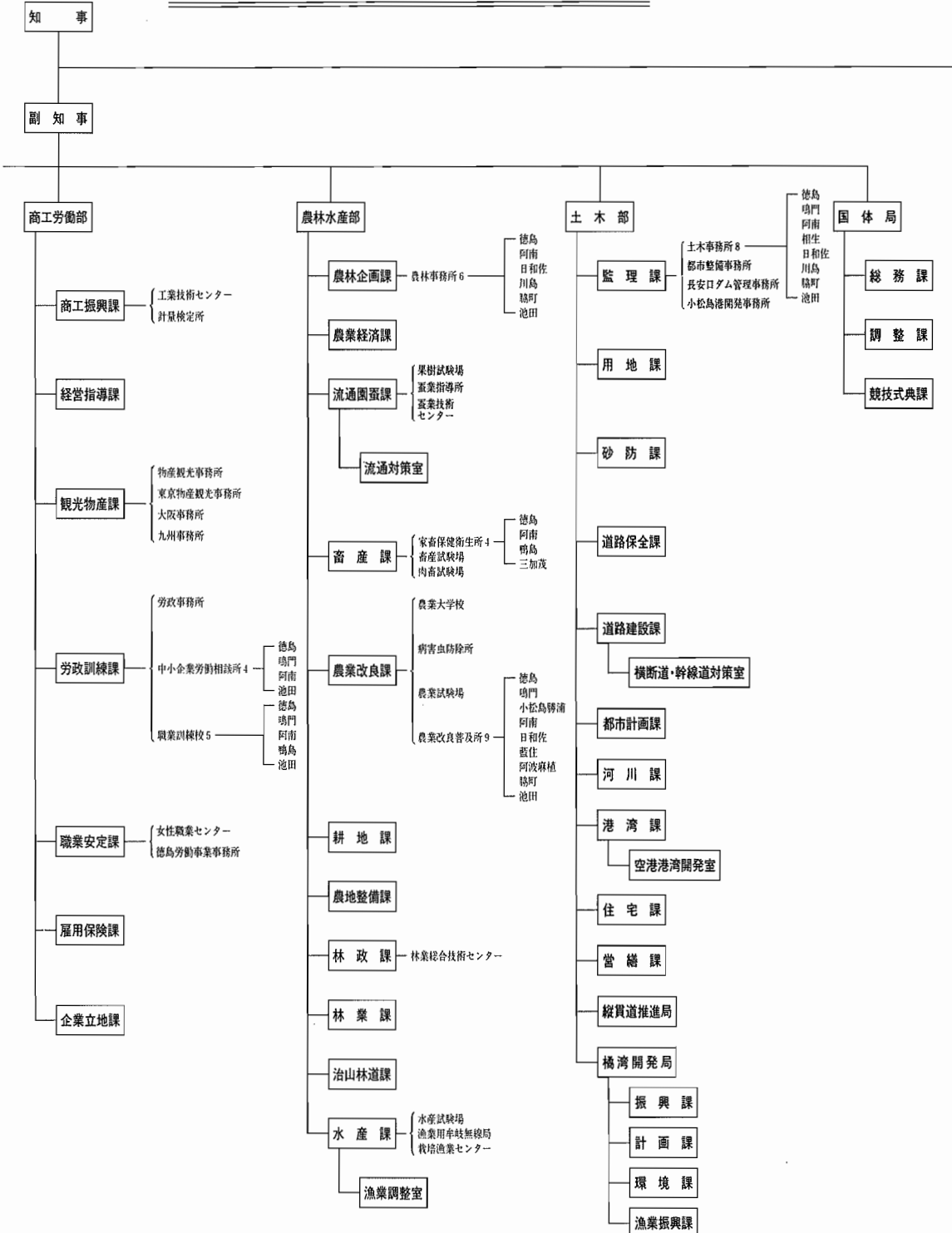

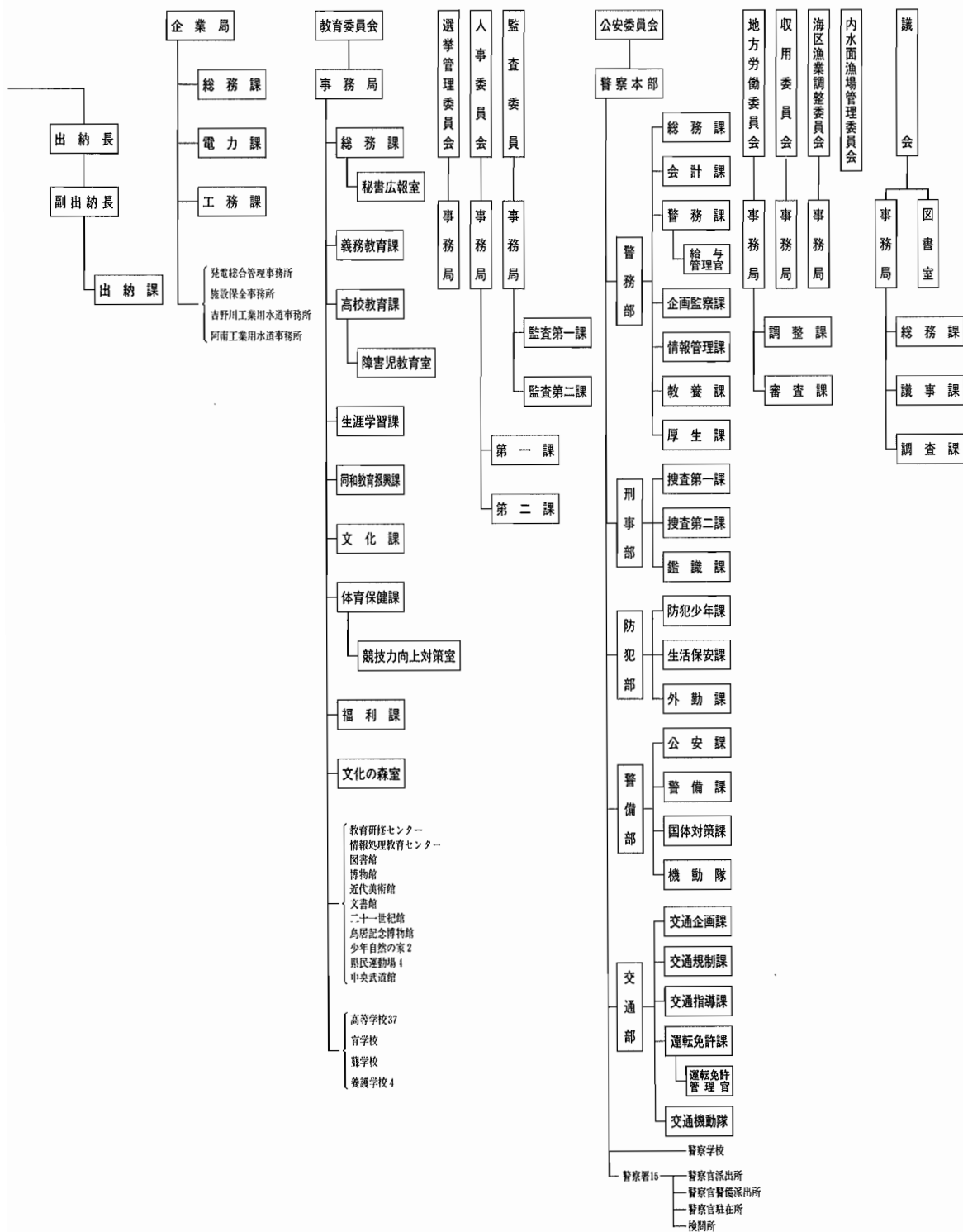

---

—— 德 島 県 統 計 書 ——

平成 6 年 3 月 発行

編 集 德 島 県  
徳島市万代町 1 - 1  
電話 (0886) 21-2139

発 行 德 島 県

印 刷 井 上 印 刷  
徳島市佐古 4 番町 8 - 5  
電話 (0886) 53-6355

---