

平成 3 年

徳島県統計書

徳 島 県

は し が き

このたび、創刊以来104回目の徳島県統計書を、刊行するはこびとなりました。

近年、高齢化社会への移行、技術革新や高度情報化、国際化の急速な進展等に伴い、統計情報の需要がますます増大し、その整備・充実への要請も高まり、統計の果たすべき役割には大きなものがあります。

この統計書は、本県の土地・人口・経済・社会・教育・文化等各分野にわたる重要かつ基本的な統計資料について、平成3年を中心として、総合的・体系的に収録し、県勢の推移と実情を表したものです。

なお、編集にあたりましては、統計の継続性と使いやすさを配慮いたしましたが、皆様方の御意見をいただきながら改善充実に努めたいと考えております。

最後に、本書の刊行にあたり、貴重な資料を御提供いただきました関係各位に対し、厚くお礼申し上げますとともに、なお、一層の御協力を賜りますようお願い申し上げます。

平成5年3月

徳島県知事 三 木 申 三

利 用 者 の た め に

- 1 本書は、平成3年の資料を中心として、徳島県統計課の各種資料に加えて、各関係機関から収集した統計資料を総合的に編集したものです。
- 2 資料中重要と思われるものについては、累年の数字を掲げました。
- 3 市町村別については、平成4年1月1日現在の行政区画によりました。
- 4 本文中、「平成3年」とあるのは暦年、「平成3年度」とあるのは会計年度（4月1日から翌年3月31日まで）、「何年度末・何年何月何日現在」とあるのはその期日の現在の事実を示しました。
- 5 資料の出所は、各表ごとに掲げました。
- 6 表中、説明を要するものについては、脚注を添えました。
- 7 数字については、原則として、四捨五入により計算しましたので、総数と内訳が一致しない場合があります。
- 8 表中の符号の用法は、次のとおりです。
 - 0 …………… 表章単位に満たないもの
 - …………… 皆無又は該当数字がないもの
 - … …………… 不明又は資料を欠くもの
 - △ …………… 減少又は減額のもの
 - x …………… 公表不能なもの
- 9 本書に収録した統計資料については、更に詳細な数字が必要な場合あるいは疑義がある場合には、各表ごとに付記してある資料の作成機関又は徳島県統計課に照会してください。

総 目 次

1	土地・気象	1
2	人口	23
3	労働・賃金	35
4	事業所	57
5	農業	71
6	林業	119
7	水産業	127
8	鉱工業	137
9	建設業	149
10	電気・ガス・水道	159
11	運輸・通信	175
12	商業・貿易	187
13	金融	199
14	物価・家計	205
15	住居	229
16	財政	241
17	経済計算	251
18	社会保障	259
19	保健衛生	275
20	教育	289
21	文化・観光	309
22	公務員・選挙	331
23	司法・警察	339
24	災害・事故	353
	付録	369

統計表目次

1 土地・気象		23 産業・男女別全常用労働者の1人平均	
1	位置及び県庁所在地……………	2	月間現金給与額…………… 42
2	沿 革……………	2	24 産業・男女別推計常用労働者数…………… 48
3	地 勢……………	3	25 産業別全常用労働者の1人平均月間出
4	地 質……………	3	勤日数…………… 50
5	市町村別面積及び役場所在地……………	4	26 一般職業紹介…………… 51
6	市町村別土地概要……………	5	27 日雇職業紹介…………… 51
7	主な山岳……………	9	28 公共職業安定所別一般新規求人状況…………… 52
8	島 し ょ……………	10	29 適用法規別単位労働組合数及び組合員
9	主な河川……………	11	数…………… 52
10	気象概況……………	15	30 産業別単位労働組合数及び組合員数…………… 53
11	月別気象表……………	21	31 公共職業訓練状況…………… 53
12	観測所別平均気温……………	22	32 月・産業分類別労働争議発生件数及び
13	観測所別降水量……………	22	参加人員…………… 54
2 人 口			(1) 主要要求別…………… 54
14	人口の推移……………	24	(2) 争議形態別…………… 55
15	国籍別外国人登録人口……………	24	(3) 月 別…………… 56
16	市町村別世帯数及び人口……………	25	4 事 業 所
17	市町村・年齢5歳階級別人口……………	26	33 産業中分類・経営組織別事業所数及び
18	市町村・世帯人員別世帯数及び世帯人		従業者数…………… 58
員……………	30	34 市町村・産業大分類別事業所数及び従	
19 人口動態……………	32	業者数…………… 62	
(1) 自然動態・年次別……………	32	35 市町村・経営組織・従業者規模別事業	
(2) 社会動態・年次別……………	32	所数及び従業者数…………… 64	
(3) 自然動態・市町村別……………	33	36 事業所数及び従業者数の推移…………… 66	
(4) 社会動態・都道府県別……………	34	(1) 産業大分類・従業者規模別…………… 66	
3 労働・賃金			(2) 市町村別…………… 69
20 市町村・産業大分類別15歳以上就業者			5 農 業
数……………	36	37 市町村別農家数及び経営耕地面積…………… 72	
21 産業大分類, 年齢5歳階級, 男女別15		38 市町村別経営耕地面積規模別農家数…………… 73	
歳以上就業者数……………	38	39 市町村・男女別農家人口…………… 74	
22 市町村・従業上の地位・男女別15歳以		40 市町村別樹園地を経営する農家数及び	
上就業者数……………	40	樹園地面積…………… 75	
		41 市町村・専業・兼業別農家数…………… 76	

79	専業・兼業別個人経営体数・個人経営世帯及び漁業従事者世帯	128
80	漁業就業者数	129
81	魚種・海区別漁獲量	130
82	漁業種類別生産額	131
83	海面漁業・養殖業収獲量	132
84	内水面漁業漁獲量	133
85	内水面養殖業収獲量	133
86	市町村別内水面養殖業経営体数	134
87	水産加工品生産量	135
88	漁業協同組合別組合員数及び漁船数	136

8 鉱工業

89	鉱業	138
(1)	主要鉱山	138
(2)	鉱産物生産実績・事業所数及び常用従業者数	138
90	工業	139
(1)	市町村別事業所数・従業者数及び製造品出荷額等	139
(2)	事業所数・従業者数及び製造品出荷額等	140
(3)	産業中分類別事業所数・従業者数及び製造品出荷額等	140
(4)	従業者規模30人以上の事業所数・従業者数及び製造品出荷額等	142
(5)	従業者規模30人以上の産業中分類別事業所数・従業者数及び製造品出荷額等	142
(6)	産業中分類別製造業の法人・個人別事業所数・従業者数及び製造品出荷額等	144
(7)	従業者規模30人以上事業所の産業中分類・水源別1日当たり用水量	145
91	塩生産状況	146
92	用途別塩消費量	146
93	酒種類別製成量	146
94	たばこ生産量	147
95	品目別たばこ売渡額	147

96	造船状況	147
97	鉱工業生産指数	148

9 建設業

98	主要土木費	150
(1)	道路費	150
(2)	河川費	150
(3)	港湾費	150
(4)	砂防費	151
(5)	都市計画費	151
(6)	住宅費	151
(7)	漁港費	152
99	海岸保全区域	152
100	ダム	153
101	建築主別着工建築物	154
102	構造別着工建築物	154
103	用途別着工建築物	156
104	種類別着工新設住宅	156
105	資金別着工新設住宅	158
106	利用関係別着工新設住宅	158

10 電気・ガス・水道

107	電力	160
(1)	発電実績	160
(2)	水系別包蔵水力一覧	160
(3)	電灯及び電力需要	161
(4)	発電所設備概要	162
108	都市ガス	163
(1)	ガス設備及び配ガス状況	163
(2)	ガス発生量及び用途別供給状況	163
109	液化石油ガス(プロパンガス)販売状況	163
110	水道	164
(1)	市町村別水道普及状況	164
(2)	上水道	166
(3)	簡易水道	168
(4)	専用水道	173
111	徳島市の下水道の現況	174

11 運輸・通信	
112 道路現況	176
113 車種別自動車保有台数	177
114 定期自動車輸送状況	177
(1) 年度別	177
(2) 路線別	178
115 貸切バス輸送状況	180
116 タクシー業者数及び台数	180
117 JR四国駅別旅客人員	180
118 入港船舶・船舶乗降人員及び出入貨物 総トン数	181
119 フェリーボート利用車台数	182
120 港 湾	182
121 航空輸送状況	183
122 電報・電話	183
(1) 電報・電話取扱局数及び電話申込積 帯数	183
(2) 開通電話数	183
(3) 電話取扱局別開通電話数	184
(4) 国内電報発信数	185
123 郵 便	185
(1) 郵便施設数	185
(2) 小包郵便物数	185
(3) 引受内国通常郵便物数	186
(4) 電子郵便引受物数	186
(5) ふるさと小包引受物数	186
12 商業・貿易	
124 商 業	188
(1) 産業中分類別商店数・従業者数及び 年間販売額	188
(2) 一般飲食店の業種別商店数及び従業者 数・年間販売額・来客収容人員数	188
(3) 市町村別商店数・従業者数及び年間 販売額	190
125 貿 易	192
(1) 仕向地・品目別輸出実績	192
(2) 仕出地・品目別輸入実績	194
(3) 神戸税関小松島税関支署管内輸入額	196
(4) 神戸税関小松島税関支署管内輸出額	197
126 中小企業等協同組合数	198
127 法 人 数	198
13 金 融	
128 県内金融機関数	200
129 金融機関別預金残高	200
130 金融機関別貸出残高	200
131 国民金融公庫貸付状況	201
132 住宅金融公庫貸付契約状況	201
133 手形交換高	202
134 株式売買高	202
135 簡易生命保険	203
136 生 命 保 険	203
137 郵 便 貯 金	204
138 郵 便 為 替	204
14 物価・家計	
139 農村物価指数	206
(1) 農 産 物	206
(2) 農業生産資材	206
(3) 農産物の販売価格・指数	207
140 徳島市における全世帯の1世帯当たり 1か月間の消費支出金額	208
141 徳島市における勤労者世帯の1世帯当 たり1か月間の収入と支出	209
142 徳島市における消費者物価指数	210
143 徳島市における主要生活用品の小売価 格	211
15 住 居	
144 居住世帯の有無別住宅数及び建物の種 類別, 人が居住する住宅以外の建物数	230
145 住宅の種類, 住宅の所有の関係別住宅 数, 建物の種別, 人が居住する住宅以 外の建物数並びに世帯の種類別世帯数及 び世帯人員	230
146 住宅の種類, 構造, 建築の時期別住宅 数	232

147	世帯の種類, 世帯の型, 住宅の所有の 関係, 居住室数別普通世帯数	233
148	住宅の種類, 所有の関係, 建て方, 構 造, 建築の時期及び設備状況別住宅数	234
149	世帯の種類, 住宅の所有の関係及び1 人当たり居住室の畳数別普通世帯数	234
150	世帯の種類, 世帯の型, 住宅の所有の 関係及び居住室の畳数別普通世帯数	236
151	住宅の所有の関係, 建築の時期及び日 照時間別住宅数	238
152	住宅の種類, 住宅の所有の関係, 建築 の時期別住宅数, 世帯数, 世帯人員, 1 住宅当たり居住室数, 1住宅当たり畳数, 1住宅当たり延べ面積, 1人当たり居住 室の畳数及び1室当たり人員	240

16 財 政

153	国税賦課及び徴収状況	242
154	県 税	242
	(1) 収入総括	242
	(2) 現年度調定及び徴収状況	243
	(3) 滞納繰越分の徴収状況	243
	(4) 税外収入状況	244
155	徳島県一般会計決算額	244
156	徳島県特別会計決算額	245
157	徳島県企業会計収入支出決算額	246
158	主な県有財産	246
159	徳島県債目的別現在高	247
160	市町村別・税目別市町村税徴収状況	248
161	市町村別普通会計決算状況	250

17 経 済 計 算

162	県民経済計算主要系列表	252
	(1) 経済活動別県内総生産	252
	(2) 1人当たり県民所得	252
	(3) 県民所得(分配)	253
	(4) 県民総支出(名目)	254
	(5) 県民総支出(実質)	255
163	市町村民所得	256

(1)	市町村内総生産	256
(2)	市町村民所得(分配)	258

18 社 会 保 障

164	生活保護法による保護状況	260
165	生活福祉資金貸付状況	260
166	母子福祉資金貸付状況	260
167	寡婦福祉資金貸付状況	260
168	児童相談通告別受付状況	262
169	相談・年齢・男女別児童受付状況	262
170	児童相談別処理状況	262
171	社会福祉施設	263
172	政府管掌健康保険	264
173	日雇特例被保険	264
174	厚生年金保険	266
175	船員保険	266
176	組合管掌健康保険	268
177	国民健康保険	268
178	雇 用 保 険	270
179	労働者災害補償保険	270
180	公務災害補償	271
181	市町村別国民年金	272
182	市町村別国民健康保険事業状況	274

19 保 健 衛 生

183	市町村別医療施設及び病床数	276
184	医療関係者数	277
	(1) 市 町 村 別	277
	(2) 年 次 別	278
185	薬局等業者数	278
186	主要死因別死亡者数	279
187	伝染病等患者数	280
188	病院運営状況	280
189	保健所行政運営状況	281
190	公衆衛生関係施設数	282
191	公害苦情受理処理件数	282
192	献 血 状 況	282
	(1) 血液種類別献血実績	282
	(2) 市町村別献血実績	283

193	市町村別一部事務組合別ごみ処理状況	284
194	市町村別し尿処理状況	285
195	疾病・異常被患率の推移	286
196	児童生徒の体位	288

20 教 育

197	学校総覧	290
198	市町村別学校総覧	291
	(1) 幼稚園	291
	(2) 小学校	292
	(3) 中学校	294
199	高等学校学科数	295
200	高等学校学年別生徒数	295
201	高等学校学科別本科生徒数	296
202	専修学校課程及び修業年限別学科数	297
203	専修学校設置者別・課程別生徒数	297
204	各種学校設置者別学校数及び生徒数	298
205	各種学校課程別課程数及び生徒数	298
206	中学校の卒業後	299
	(1) 進路別卒業者数	299
	(2) 高等学校等への進学者数	300
	(3) 就職先別産業別就職者数	302
207	高等学校の卒業後	303
	(1) 高等学校卒業者の職業別就職者数	303
	(2) 学科別・進路別卒業者数	304
	(3) 大学・短期大学等への学科別進学者数	304
	(4) 産業別就職者数	306
	(5) 都道府県別就職者数	306
208	不就学学齢児童・生徒数	307
	(1) 児童数	307
	(2) 生徒数	307
209	地方教育費	308

21 文化・観光

210	県立図書館	310
	(1) 蔵書	310
	(2) 図書館利用状況	310
211	博物館・動物園	311

212	都市公園	311
213	観 光	312
	ブロック別観光入込客数	312
214	公民館・図書館及び施設等	312
215	団体及び委員会	313
	(1) 社会教育委員	313
	(2) 宗教法人数	313
	(3) 青年団・婦人団体・ボーイスカウト	313
216	市町村別テレビ受信契約数	314
217	文化財	315
	(1) 国指定文化財種別数	315
	(2) 県指定文化財種別数	315
	(3) 国指定文化財	315
	(4) 県指定文化財	318
218	自然公園	330
219	自然環境保全地域	330

22 公務員・選挙

220	公務員数	332
	(1) 県職員数	332
	(2) 県警察職員数	332
	(3) 市町村別職種別職員数	333
221	選 挙	335
	(1) 平成3年4月7日執行徳島県議会議員一般選挙投票結果	335
	(2) 市町村長選挙投票結果	336
	(3) 市町村議会議員一般選挙投票結果	337
	(4) 定時登録による選挙人名簿登録者数	338

23 司法・警察

222	民事事件数	340
223	民事行政訴訟新受理件数	340
224	登記事務件数	340
225	訟務事務受理処理状況	341
226	人権侵犯事件の受理件数	341
227	人権相談事件数	341
228	地方裁判所刑事事件数	342
229	簡易裁判所刑事事件数	342
230	検察事件数	342

231	家事審判事件数	343
232	家事調停事件数	345
233	少年保護受事件数・既済件数及び未済 件数	346
234	保護観察事件の受理及び終結人員	347
235	刑務所	347
	(1) 在所人員	347
	(2) 罪名別受刑者	347
	(3) 刑期別受刑者	347
	(4) 年齢別受刑者	347
236	警察	348
	(1) 年次別刑法犯認知・検挙状況	348
	(2) 月別刑法犯認知・検挙件数	348
	(3) 刑法犯罪種・年齢別検挙人員	349
	(4) 署別刑法犯認知・検挙状況	350
	(5) 刑法犯罪種別・共犯形態別検挙件数	352

24 災害・事故

237	火災被害	354
	(1) 市町村別火災発生状況	354
	(2) 月別火災概要	356
	(3) 年次別火災発生状況	356
	(4) 出火原因・月別発生件数	357
	(5) 月別時間別出火件数	358
238	消防	359
	(1) 市・組合別・階級別常勤消防職員数	359
	(2) 市・組合別現有機器具状況	359
	(3) 市町村別消防水利の現況	360
	(4) 市町村別非常勤消防団員数	362
239	労働災害	363
	(1) 業種別・規模別災害発生状況	363
	(2) 業種別・年齢別死亡災害発生状況	363
240	公共土木施設被害額	364
241	被災建築物	364
242	農作物被害状況	365
243	交通事故	366
	(1) 年次・月別交通事故発生状況	366
	(2) 路線別人身事故発生状況	366
	(3) 市町村別人身事故発生状況	367
	(4) 職業別死傷者数	368

付 録

市・郡沿革表	370
歴代の長官並びに知事	374
歴代の県議会議長	375
徳島県行政機構図	376

1 土地 · 气象

1 位置及び県庁所在地（平成3.10.1現在）

位 置	地 名	経 度	緯 度
東 端	阿南市伊島町	東経134度49分30秒	北緯33度51分 5秒
西 端	三好郡山城町三傍示山	東経133度39分48秒	北緯33度52分43秒
南 端	海部郡穴喰町竹ヶ島	東経134度19分17秒	北緯33度32分 7秒
北 端	鳴門市瀬戸町大島田	東経134度36分32秒	北緯34度14分56秒
県 庁	徳島市万代町1丁目1番地	東経134度33分44秒	北緯34度 3分45秒

注 建設省国土地理院発行の2万5千分1地形図で計測した経緯度である。
資料 建設省国土地理院四国地方測量部

2 沿 革

古代、忌部氏が、吉野川流域を開拓したとき、粟がよく実ったので、この地域を粟の国といい、一方南の勝浦、那賀、海部三郡のあたりを長（なが）の国というようになったと言い伝えられている。大化の改新には、これらの国を併せて阿波の国と呼ぶようになった。

当時は、現在の徳島市の西の地域に国府が置かれ（現国府町府中）、国司が住み、ここが政治の中心となり、近くに国分寺・国分尼寺も配されて仏教文化が栄えた。

中世、鎌倉時代には、幕府による佐々木氏、小笠原氏（後の三好氏）の守護職任命が行われた。室町時代には、細川氏が勢力を張っていたが、応仁の乱を経て、阿波は三好氏の時代となり、長慶は一時畿内にまで勢力を伸ばした。しかし、やがて衰え、土佐より出た長曾我部元親が四国を制した。長曾我部氏は、全国統一を目指す豊臣秀吉に敗れ、蜂須賀家政が阿波に封ぜられた。蜂須賀氏は、現在の城山一帯に居城を構え、この時以後、徳島城下が政治・文化の中心となった。この間約300年の間、藍・塩・砂糖・葉たばこの専売によって富を築いた。

阿波と淡路の関係は古くからのもので、淡路の地名は、阿波への道ということによると言い伝えられている。万葉集の巻6の船王の歌「ふなのおほきみ 船王の歌「まよ 眉の如雲居に見ゆる阿波の山かけてあは 漕ぐ舟泊知らずも」は、徳島の山が歌われたものだと言われている。

近世も、阿波藩は淡路も領有していた。明治になり、廃藩置県によって、4年徳島県が置かれたとき、淡路のうち、津名郡を分離した。間もなく名東県と改称したとき、淡路一円も管轄することとなった。次いで6年讃岐国を合併したが、明治8年には讃岐国が分離されて香川県が再置された。同9年名東県は廃止され、淡路一円は兵庫県に、残る名東県は高知県に合併され、徳島支庁を置き、同11年徳島出張所となった。同13年3月、徳島県は再置されて、今日にいたっている。

県下の行政区画についてみると、明治22年に、市制町村制が施行され、徳島市ほか、2町137村が置かれた。このとき徳島市の人口は60,861人で、これは全国10位であった。

昭和22年3月に鳴南市（同年5月鳴門市と改称）、同26年小松島市、更に同33年阿南市が誕生、平成5年1月現在4市38町8村である。

3 地 勢

本県は山地が多く、全面積4,143.22平方キロメートルのおよそ8割を占めている。1,000メートルを越える山も数多い。県内の最も高い山は四国山地中の剣山で、標高1,955メートル、四国第2の高山である。その剣山を中心とした剣山地は県を南北に分ける分水嶺で、その北方を流れる吉野川は水源を遠く高知県に発し、本県に入って大歩危・小歩危の深い峡谷を作り、池田町から東に転じ、東流するにしたがって広く、くさび形の徳島平野を作っている。

吉野川の北、讃岐山脈は一般に低く、山麓は扇状地が発達し、土地は高く、吉野川下流の低地は勝浦川及び那賀川下流の低地と共に広く水田地帯となっている。分水嶺の南斜面山地は豊富な森林地帯となっており、広い平地は少なく、阿南市以南では山地が直接海にせまった岩石海岸で、東北の砂浜海岸とは著しい対照をなし、海は深く、港湾として適当な地形をもっている。

4 地 質

徳島県は和泉帯、三波川帯、秩父帯、四万十帯に分けられ、各帯はこの順に北から南へ配列している。

和泉帯は阿讃山脈に沿って東西に延びており、上部白亜系の和泉層群が分布している。この南縁には西南日本内帯と外帯を境する中央構造線が走っており、吉野川北岸に沿ってその露頭がみられる。和泉層群は厚い砂岩層、砂岩泥岩互層、泥岩層よりなっている。砂岩は通称「撫養石」として知られ、良質の石材として採石されている。阿讃山脈の南麓には洪積世の扇状地が発達し、阿波町の天然記念物「土柱」はこの扇状地礫が浸蝕を受けてできた奇勝である。

三波川帯は四国山地北斜面にあたり、緑色片岩、石英片岩、黒色片岩、砂岩片岩等よりなる。古生層が変成作用を受けてできた結晶片岩であり、緑色片岩は俗に「青石」と呼ばれ、石材として用いられている。大歩危付近には砂岩片岩が露出し、その一部は学術上極めて貴重な礫岩片岩をはさんでいる。三波川帯の南縁には御荷鉾構造線が走り、これに沿って御荷鉾緑色岩類が分布している。三波川帯には地すべり地が多く、特に御荷鉾構造線に沿う地帯には地すべり地が密集している。御荷鉾緑色岩類は俗に「神山五色」と称され庭石として珍重される。

秩父帯は四国山地南斜面（勝浦川・那賀川流域）にあたる。シルリア紀一二畳紀のいわゆる秩父古生層が広く分布し、厚い石灰岩をはさんでいる。阿南市付近の石炭紀の石灰岩は特に良質であり、製鉄用原料として採掘されている。これら古生界の間には中世界（三畳紀、ジュラ紀、白亜紀）が分布しており、勝浦川流域では白亜系の化石が、那賀川流域では三畳系の化石が多数産出し、学術上貴重である。

四万十帯是那賀川以南の海部山地にあたり、白亜系、古第三系が分布している。化石に乏しい砂岩泥岩互層、砂岩層よりなっている。

4 土地・気象

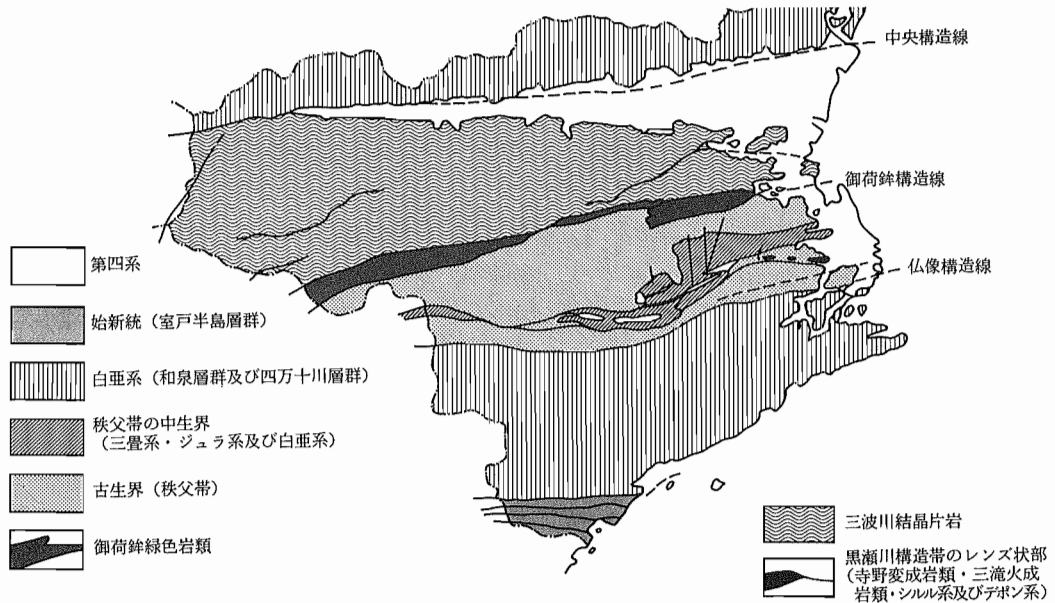

5 市町村別面積及び役場所在地 (平成3.10.1現在)

(単位：平方キロメートル)

市町村	面積	所在地	市町村	面積	所在地
総数	4,143.22				
徳島市	190.12	徳島市幸町2-5	板野町	36.18	板野町吹田字町南22-2
鳴門市	135.24	鳴門市撫養町南浜字東浜170	上板町	34.51	上板町七条字経塚42
小松島市	44.77	小松島市横須町1-1	吉野町	13.32	吉野町西条字大西60-1
阿南市	境界未定a	阿南市富岡町トノ町12-3	土成町	56.61	土成町大字土成字丸山1-1
勝浦町	69.80	勝浦町大字久国字久保田3	市場町	72.46	市場町大字市場字上野段385-1
上勝町	109.68	上勝町大字福原字下横峯3-1	阿波町	48.58	阿波町字東原173
佐那河内村	42.30	佐那河内村下字中辺71-1	鳴島町	33.76	鳴島町鳴島388-16
石井町	28.83	石井町高川原字高川原121-1	川島町	17.69	川島町大字桑村803
神山町	173.31	神山町神領字本野間100	山川町	42.27	山川町翁喜台117
那賀川町	18.65	那賀川町大字菊屋字福留323	美郷村	50.47	美郷村字川俣7-1
羽ノ浦町	境界未定a	羽ノ浦町中庄字なかれ16-3	脇町	111.09	脇町大字脇町1303-3
鷺敷町	29.79	鷺敷町大字和食郷字南川104	美馬町	46.44	美馬町字天神121
相生町	101.39	相生町延野字王子原31-1	半田町	51.52	半田町字木ノ内136-1
上那賀町	175.27	上那賀町小浜151	貞光町	45.40	貞光町字東浦1-3
木沢村	154.97	木沢村木頭字広瀬5-3	一字村	97.88	一字村字赤松541-2
木頭村	233.44	木頭村出原字マエダ34	穴吹町	108.88	穴吹町穴吹字九反地5
由岐町	23.16	由岐町西の地字西地50-1	木屋平村	100.97	木屋平村川井161
日和佐町	117.69	日和佐町奥河内字本村20	三野町	43.04	三野町芝生1039
牟岐町	56.55	牟岐町大字中村字本村7-4	三好町	54.84	三好町大字昼間3673-1
海南町	209.22	海南町大里字上中須128	池田町	境界未定b	池田町字シンマチ1500-2
海部町	26.36	海部町奥浦字新町44	山城町	境界未定b	山城町大川持518-9
穴喰町	91.99	穴喰町大字久保字久保49	井川町	44.50	井川町辻73
松茂町	13.10	松茂町広島字東裏30	三加茂町	67.74	三加茂町加茂3360
北島町	8.77	北島町中村字上地23-1	東祖谷山村	228.62	東祖谷山村字京上157-2
藍住町	16.27	藍住町奥野字矢上前52-1	西祖谷山村	106.06	西祖谷山村字一字343-2

資料 建設省国土地理院四国地方測量部
 注1 2万5千分1地形図による面積測定。
 2 阿南市・羽ノ浦町合計面積260.33
 3 池田町・山城町合計面積299.39

6 市町村別土地概要 (平成4.1.1現在)

(単位：地積・平方メートル，価額・千円)

市町村	総 数			田		
	非課税地積	評価総地積	決定総額	非課税地積	評価総地積	決定総額
総 数	881,736,338	1,832,232,978	2,317,424,139	5,156,026	242,113,116	135,681,265
徳島市	16,821,500	108,687,662	840,020,487	1,390,549	30,065,984	78,920,494
鳴門市	22,075,831	81,466,462	136,690,752	110,517	11,589,503	6,293,536
小松島市	11,460,903	33,309,097	89,821,143	48,309	15,795,152	9,940,752
阿南市	18,824,747	155,296,079	896,704,370	21,914	32,161,706	9,659,413
勝浦町	9,696,097	25,925,854	3,171,666	120,207	2,713,801	288,579
上勝町	27,635,994	33,256,668	1,199,867	34,921	2,195,440	150,621
佐那河内村	4,353,808	14,413,726	1,122,066	49,537	2,087,669	235,075
石井町	8,734,554	20,095,446	28,125,787	—	9,659,508	4,140,691
神山町	16,601,523	75,309,095	5,004,012	135,455	3,136,255	234,956
那賀川町	2,366,527	11,659,783	8,331,142	466,382	8,967,597	2,198,622
羽ノ浦町	2,905,551	5,949,526	12,202,077	127,303	3,400,251	2,534,021
鷺敷町	703,099	20,921,623	2,498,954	25,516	1,588,276	136,013
相生町	9,208,560	56,591,299	1,703,141	179,638	3,655,907	294,899
上那賀町	22,618,924	70,581,321	1,684,132	65,557	1,371,475	74,497
木沢村	51,219,430	39,262,754	565,034	—	349,532	13,161
木頭村	27,491,451	42,727,876	984,811	32,854	644,030	40,156
由岐町	4,493,213	9,876,244	1,291,542	3,879	646,085	39,102
日和佐町	20,794,878	32,220,967	4,754,770	51,739	3,821,533	288,272
牟岐町	8,481,959	25,730,431	3,802,822	—	2,173,109	144,425
海南町	52,165,509	62,132,104	4,242,778	314,234	4,146,074	279,817
海部町	2,799,921	11,149,593	1,596,211	242,144	2,143,020	173,826
海穴町	29,103,724	24,355,628	1,372,900	7,680	2,273,007	145,809
松茂町	6,065,310	7,034,690	27,340,307	13,031	1,812,990	821,986
北島町	722,211	6,271,159	43,281,845	31,462	2,746,497	6,558,624
藍住町	4,909,558	11,360,632	37,104,913	73,890	4,654,491	651,347
板野町	5,170,519	21,433,311	14,911,242	6,550	5,853,010	690,024
上吉野町	15,594,342	18,915,658	8,933,597	46,360	7,196,910	937,188
土成町	3,001,432	7,811,372	4,553,803	—	5,056,612	585,492
市場町	9,007,605	27,441,154	5,997,465	169,718	7,625,246	777,605
阿波町	12,291,867	37,141,251	8,077,464	88,414	9,628,898	1,266,943
鳴島町	18,690,742	29,889,258	10,216,599	28,680	11,612,000	1,394,524
川島町	8,507,612	25,252,388	31,889,770	308,131	6,452,926	2,561,308
山川町	5,868,432	11,821,220	5,363,756	58,212	2,519,945	284,997
美郷村	7,430,306	30,238,066	7,707,417	102,841	4,217,605	414,038
美脇町	4,549,731	44,182,804	963,504	16,127	328,217	23,154
馬場町	30,105,716	71,722,875	11,265,573	123,924	6,200,490	649,842
美半町	8,365,792	23,948,531	3,350,213	61,728	3,815,611	411,790
貞光町	3,355,915	28,419,081	2,937,687	31,584	955,429	71,389
一宇村	499,522	22,003,683	7,453,779	16,401	959,350	68,599
穴吹町	29,238,825	33,611,759	975,100	5,606	238,493	8,923
木屋平村	9,717,326	58,491,759	6,811,332	71,256	2,184,786	175,546
三野町	55,921,589	39,822,374	569,595	18,514	453,548	15,979
三好町	10,867,008	18,831,011	2,184,659	97,372	1,991,908	233,036
池田町	13,245,493	24,517,048	2,958,245	47,511	2,415,568	237,171
山城町	58,037,892	104,449,905	13,451,777	238,630	2,371,997	163,182
井川町	85,939,190	45,630,810	1,050,139	21,686	1,321,729	56,141
三加茂町	1,571,608	25,112,821	3,236,440	9,168	888,377	69,266
東祖谷山村	3,983,450	33,738,203	6,572,971	—	2,911,191	286,176
西祖谷山村	83,751,842	30,669,478	551,189	11,013	510,008	18,932
西祖谷山村	14,767,800	31,551,439	823,294	29,882	604,370	21,326

6 市 町 村 別

市 町 村	畑			宅 地			塩 田		
	非課税積地	評価総地積	決定総額	非課税積地	評価総地積	決定総額	非課税積地	評価総地積	決定総額
總 数	4,948,370	198,433,071	49,672,686	10,705,387	108,734,474	1,970,908,825	—	—	—
徳島市	829,575	15,099,124	29,583,232	1,870,886	22,579,270	634,318,894	—	—	—
鳴門市	191,857	12,347,758	7,359,017	851,954	9,866,384	115,520,640	—	—	—
小松市	3,965	3,172,870	251,696	541,683	5,218,169	65,688,782	—	—	—
阿南市	5,217	11,519,013	2,177,910	269,589	8,413,274	874,008,987	—	—	—
勝浦町	224,695	7,439,660	348,965	87,682	743,299	2,177,644	—	—	—
上勝町	31,447	1,446,108	40,747	11,928	359,837	452,343	—	—	—
佐那河内村	39,064	1,430,924	60,124	13,100	328,330	698,013	—	—	—
石井町	—	4,269,792	544,027	495,341	3,933,558	23,332,662	—	—	—
神山町	243,686	8,648,394	333,063	80,023	1,223,967	3,051,117	—	—	—
那賀川町	26,804	297,101	106,593	124,490	1,400,778	5,329,260	—	—	—
羽ノ浦町	14,708	275,375	88,939	523,471	1,264,139	9,540,835	—	—	—
鷺敷町	24,657	791,607	21,552	28,052	451,799	1,770,258	—	—	—
相生町	62,127	1,180,349	32,090	75,626	445,496	745,304	—	—	—
上那賀町	70,747	1,325,396	30,764	4,255	308,558	585,984	—	—	—
木沢村	—	587,132	7,415	29,984	155,642	163,813	—	—	—
木頭村	47,841	707,760	18,181	159,298	241,745	452,638	—	—	—
由岐町	2,594	658,101	17,097	80,162	364,743	1,122,123	—	—	—
日和佐町	12,361	611,676	20,278	11,987	696,266	3,723,300	—	—	—
日牟岐町	—	867,396	26,464	160,818	612,952	3,129,704	—	—	—
海部町	110,113	1,511,734	47,002	143,492	894,272	2,801,758	—	—	—
海部町	37,457	254,517	8,400	36,185	325,187	1,116,793	—	—	—
宍喰町	—	586,136	13,216	53,395	409,961	949,978	—	—	—
松茂島町	211	2,134,429	1,792,079	1,877,864	2,068,716	17,568,228	—	—	—
北島町	12,044	417,468	605,579	283,037	2,832,659	33,551,682	—	—	—
藍住町	115,020	2,794,032	259,068	187,582	3,836,540	36,119,730	—	—	—
板上町	20,562	3,361,375	216,407	374,919	2,482,357	13,795,733	—	—	—
上吉野町	182,284	3,737,044	262,278	142,394	2,478,009	7,411,353	—	—	—
土成町	—	1,075,670	65,509	117,771	1,476,053	3,768,956	—	—	—
市場町	144,012	3,390,426	146,110	45,961	2,090,652	4,709,637	—	—	—
阿波町	99,869	2,603,354	126,259	130,399	2,664,682	6,151,405	—	—	—
鳴島町	50,694	2,220,588	101,432	261,356	3,005,326	7,686,960	—	—	—
山川町	186,654	4,776,478	1,608,583	50,866	4,335,178	27,439,762	—	—	—
美郷村	127,541	1,675,471	68,683	156,647	1,423,363	4,568,124	—	—	—
美郷村	115,383	3,900,847	144,185	149,337	2,011,397	6,339,700	—	—	—
美郷村	44,755	3,768,485	110,687	26,087	386,975	323,535	—	—	—
美馬町	211,603	9,372,984	568,718	169,301	4,543,137	9,043,522	—	—	—
美半町	173,210	6,687,862	304,070	86,735	1,576,541	2,507,112	—	—	—
美光町	46,964	6,187,010	179,684	33,600	770,484	2,224,784	—	—	—
一宇村	162,391	5,721,751	187,169	154,297	985,970	6,855,525	—	—	—
穴吹町	59,632	5,303,768	104,852	33,794	394,906	344,122	—	—	—
木屋平村	178,137	7,667,914	204,147	142,476	1,282,854	5,094,131	—	—	—
三野町	68,237	4,191,940	80,502	16,597	323,660	152,951	—	—	—
三好町	105,597	4,649,755	244,607	54,703	791,930	1,524,200	—	—	—
池田町	104,698	3,923,917	161,686	99,526	941,538	2,356,567	—	—	—
山城町	504,995	10,394,971	326,905	123,211	2,360,409	11,838,666	—	—	—
井川町	74,098	6,610,273	164,759	121,082	715,263	519,733	—	—	—
三加茂町	37,732	3,786,086	118,287	10,595	663,986	2,513,642	—	—	—
東祖谷山村	—	4,538,991	167,073	—	1,287,782	5,204,997	—	—	—
西祖谷山村	83,260	3,870,411	93,900	155,973	380,068	213,731	—	—	—
西祖谷山村	59,872	4,641,848	122,696	45,876	386,413	399,507	—	—	—

土地概要 (続き)

池			山			牧		
非課税地	課税積	評総地積	非課税地	課税積	評総地積	非課税地	課税積	評総地積
		決定総額			決定総額			決定総額
2,036,671	2,374,400	702,531	195,161,385	1,249,608,876	14,040,039	78,845	29,301	1,583
110,909	196,325	450,700	1,393,624	33,414,269	393,699	—	—	—
37,981	274,823	148,340	1,874,681	45,188,746	360,630	66,939	25,445	1,387
84,297	115,201	11,630	13,830	5,666,198	71,225	—	—	—
100,522	179,853	8,668	1,067,407	100,304,478	1,040,805	11,906	3,196	114
20,939	—	—	1,125,807	14,910,817	187,003	—	—	—
—	—	—	3,355,371	29,118,199	541,297	—	—	—
143	8,097	178	282,459	10,518,717	125,792	—	—	—
—	8,157	85	4,791	2,083,403	21,086	—	426	76
974	485	42	1,955,672	61,239,797	777,815	—	—	—
75,739	194,601	14,506	—	—	—	—	—	—
—	—	—	98,414	953,421	14,172	—	—	—
120	1,373	6	147,558	17,877,398	220,290	—	—	—
212,440	33,505	223	771,007	50,824,372	626,943	—	—	—
959,181	24,583	363	3,082,163	67,393,735	978,688	—	—	—
105,124	53,608	1,533	3,261,212	38,051,064	378,090	—	—	—
1,104	309,913	8,195	1,162,787	40,792,231	461,237	—	—	—
257	12,912	186	3,124,273	7,957,960	69,318	—	—	—
90	33,213	1,918	2,720,758	26,719,833	342,517	—	—	—
525	2,894	214	7,402,570	21,770,587	265,511	—	—	—
12,519	108,710	479	50,648,570	54,889,404	515,694	—	234	6
4,006	13,716	87	978,458	8,283,825	75,621	—	—	—
9,793	55,980	1,414	13,453,885	20,804,298	188,121	—	—	—
34,944	125,313	27,085	—	—	—	—	—	—
2,973	—	—	—	—	—	—	—	—
—	—	—	—	—	—	—	—	—
48,595	101,979	786	398,212	9,354,147	84,393	—	—	—
2,791	55,275	508	3,321,164	4,476,622	32,710	—	—	—
—	—	—	—	—	—	—	—	—
3,665	197,783	9,838	8,194,208	13,397,064	110,080	—	—	—
74,006	138,288	12,345	697,390	21,711,939	173,754	—	—	—
73,000	127,484	3,198	951,000	11,165,792	104,690	—	—	—
—	—	—	74,570	9,506,383	158,500	—	—	—
5,962	—	—	208,691	5,965,223	80,528	—	—	—
427	—	—	3,673,265	19,733,261	260,872	—	—	—
19	—	—	2,551,225	39,342,357	466,837	—	—	—
—	—	—	221,918	50,898,847	544,524	—	—	—
—	—	—	1,371,668	11,714,326	125,721	—	—	—
—	—	—	481,116	20,307,586	256,287	—	—	—
—	—	—	165,937	14,269,527	202,602	—	—	—
—	—	—	6,249,679	27,665,361	516,665	—	—	—
—	—	—	1,509,067	46,395,516	629,279	—	—	—
—	—	—	883,940	34,848,869	320,116	—	—	—
—	—	—	4,863,320	11,373,290	144,078	—	—	—
21,891	—	—	647,434	17,170,988	192,595	—	—	—
—	—	—	12,411,243	88,689,701	723,663	—	—	—
—	—	—	6,188,162	36,866,983	277,763	—	—	—
—	—	—	1,013,989	19,617,114	211,949	—	—	—
31,735	—	—	1,542,835	24,759,303	265,780	—	—	—
—	—	—	36,556,265	25,908,991	224,626	—	—	—
—	329	4	3,059,790	25,706,934	276,473	—	—	—

6 市町村別土地概要 (続き)

市町村	原 野			雑 種 地			そ の 他		
	非課税 地積	評 価 総地積	決定総額	非課税 地積	評 価 総地積	決定総額	非課税地積	評 価 総地積	決定 総額
総 数	1,409,643	5,823,898	873,051	6,162,084	25,115,842	145,544,159	656,077,927	—	—
徳島市	454,954	805,544	714,554	1,438,826	6,527,146	95,638,914	9,332,177	—	—
鳴門市	55,991	123,836	21,143	283,736	2,049,967	6,986,059	18,602,175	—	—
小松市	41,252	116,307	9,279	227,338	3,225,200	13,847,779	10,500,229	—	—
阿南市	103,352	490,760	3,641	151,010	2,223,799	9,804,832	17,093,830	—	—
勝浦町	9,641	7,637	1,004	24,498	110,640	168,471	8,082,628	—	—
上勝町	7,120	21,876	194	38,395	115,208	14,665	24,156,812	—	—
佐那河内村	1,401	20,985	400	15,461	19,004	2,484	3,952,643	—	—
石井町	421	75,354	840	65,950	65,248	86,320	8,168,051	—	—
神山町	25,068	462,487	6,439	12,207	597,710	600,580	14,148,438	—	—
那賀川町	116,552	207,794	52,375	96,058	591,912	629,786	1,460,502	—	—
羽ノ浦町	23,964	7,796	99	149,928	48,544	24,011	1,967,763	—	—
鷺敷町	35,939	28,602	127	102,681	182,568	350,708	338,576	—	—
相生町	19,681	268,749	2,055	26,703	182,921	1,627	7,861,338	—	—
上那賀町	5,095	96,744	1,452	64,159	60,830	12,384	18,367,767	—	—
木沢村	—	—	—	31,753	65,776	1,022	47,791,357	—	—
木頭村	863	5,595	70	74,409	26,602	4,334	26,012,295	—	—
由岐町	312	76,579	675	16,700	159,864	43,041	1,265,036	—	—
日和佐町	1,128	75,032	1,431	107,231	263,414	377,054	17,889,584	—	—
日牟岐町	9,638	86,430	834	66,825	217,063	235,670	841,583	—	—
海部町	21,062	254,950	2,130	202,422	326,726	595,892	713,097	—	—
海部町	19,594	32,402	206	46,705	96,926	221,278	1,435,372	—	—
喰町	12,516	120,500	792	151,075	105,746	73,570	15,415,380	—	—
松北町	43,318	54,400	2,600	163,056	838,842	7,128,329	3,932,886	—	—
藍住町	3,171	2,060	198	68,711	272,475	2,565,762	320,813	—	—
板野町	—	—	—	24,155	75,569	74,768	4,508,911	—	—
上板野町	—	35,887	556	991	244,556	123,343	4,320,690	—	—
吉土成町	992	37,013	2,277	2,513	934,785	287,283	11,895,844	—	—
市場町	—	113,257	2,687	62,518	89,780	131,159	2,821,143	—	—
阿波町	3,892	—	—	129,028	739,983	244,195	317,121	—	—
鳴川町	9,385	142,431	1,736	8,744	251,659	345,022	11,183,660	—	—
川島町	40,347	629,784	15,943	27,000	1,128,284	909,852	17,258,665	—	—
山川町	1,569	101,965	8,555	86,715	79,458	113,062	7,799,107	—	—
美郷村	25,287	30,395	2,467	63,189	206,823	358,957	5,222,903	—	—
美馬町	22,537	75,133	1,292	144,333	299,823	547,330	3,222,183	—	—
美馬町	7,729	196,377	2,089	19,520	160,393	37,202	1,884,269	—	—
美半町	140,084	544,784	7,593	101,912	162,633	451,374	29,136,974	—	—
美光町	9,688	154,191	1,520	77,356	—	—	6,585,407	—	—
一宇村	767	62,558	1,546	71,976	136,014	203,997	2,689,908	—	—
穴吹町	—	—	—	496	67,085	139,884	—	—	—
木屋平村	—	1,231	17	422	8,000	521	22,889,692	—	—
三好町	91,664	98,541	1,120	83,614	862,148	707,109	7,641,112	—	—
三好町	—	274	4	41,099	4,083	43	54,893,202	—	—
池田町	—	—	—	—	24,128	38,738	5,746,016	—	—
山城町	—	—	—	23,801	65,037	10,226	12,300,632	—	—
井川町	34,053	132,377	729	95,100	500,450	398,632	44,630,660	—	—
三加茂町	9,616	—	—	181,686	116,562	31,743	79,342,860	—	—
東祖谷山村	—	3,285	145	18,556	153,973	323,151	481,568	—	—
西祖谷山村	—	—	—	44,625	240,936	648,945	2,364,255	—	—
西祖谷山村	—	—	—	230,386	—	—	46,714,945	—	—
西祖谷山村	—	21,996	237	996,512	189,549	3,051	10,575,868	—	—

7 主な山岳(平成3年度末)

(単位：メートル)

名	称	所在する市町村名・県名	標高	備考
剣	山	木屋平村・木沢村・東祖谷山村	1,954.7	
三	嶺	東祖谷山村・高知県	1,893.4	
一	ノ	木沢村・木屋平村	1,879.2	
矢	筈	東祖谷山村・一字村	1,848.5	
天	狗	東祖谷山村	1,812	標
高	ノ	東祖谷山村・木頭村	1,740.8	
サ	ガ	東祖谷山村	1,740	地
塔	リ	東祖谷山村	1,713.0	
丸	ハ	東祖谷山村・一字村・木屋平村	1,711.6	
石	笹	木頭村・高知県	1,707.7	
黒	立	一字村・東祖谷山村	1,700	地
中	笠	木頭村・高知県	1,684.6	
丸	東	木頭村・東祖谷山村	1,683.8	
烏	帽	東祖谷山村・西祖谷山村	1,669.9	
折	子	木沢村・木頭村	1,652.9	
綱	宇	東祖谷山村・高知県	1,643.1	
石	附	東祖谷山村・一字村	1,636	標
新	堂	木頭村	1,635.3	
天	九	木沢村・木屋平村	1,631.5	
高	神	木沢村	1,627.9	
赤	城	木屋平村・一字村	1,611.4	
寒	子	東祖谷山村	1,604.6	
平	家	木頭村・木沢村	1,603.5	
権	田	木頭村・木沢村	1,600	地
白	滝	半田町・東祖谷山村・一字村	1,526.1	
雲	早	木沢村・上勝町・神山町	1,495.9	
津	志	一字村	1,493.5	
中	津	池田町・西祖谷山村	1,446.6	
高	丸	上勝町・木沢村	1,438.6	
赤	城	木頭村・高知県	1,436.0	
甚	吉	木頭村・高知県	1,423.3	
火	打	半田町・東祖谷山村・三加茂町	1,420	地
国	見	西祖谷山村	1,409.0	
風	呂	東祖谷山村・三加茂町	1,401.5	
湯	桶	木頭村	1,372.0	
西	又	木頭村・高知県	1,360	地
西	三	木沢村	1,349.0	
行	子	木頭村・高知県	1,346	標
腕	者	西祖谷山村	1,332.9	
西		木頭村	1,326	標
八	面	穴吹町・一字村	1,312.3	
野	鹿	山城町	1,294.4	
六	池	木沢村	1,287.3	
池	野	木頭村	1,283.2	

注 1 建設省国土地理院発行の2万5千分1地形図より1,000メートル以上のものを抜粋した。
 2 小数点1位まである数値は、三角点の高さである。
 3 「標」は、写真測量によって求めた標高点の高さである。
 4 「地」は、2万5千分1地形図の等高線から推定した高さである。

資料 建設省国土地理院四国地方測量部

7 主な山岳(続き)

名	称	所在する市町村名・県名	標高	備考	
杉	生	山	木頭村	1,266.2	
綱	付	山	穴吹町・木屋平村	1,255.8	
日	ノ	山	三加茂町・西祖谷山村・井川町	1,240.2	
正	善	山	穴吹町・木屋平村	1,229	標
八	早	山	木頭村	1,224.8	
御	朱	山	木頭村	1,218.0	
黒	印	山	山城町・高知県	1,209.9	
し	滝	山	木沢村	1,163.1	
奥	が	丸	穴吹町・美郷村	1,159	標
三	野	山	山城町・愛媛県・高知県	1,157.8	
桃	傍	丸	木頭村	1,154.8	
神	の	丸	上那賀町・木頭村	1,148.3	
金	戸	瀬	海南町・木頭村	1,147.3	
高	越	山	山川町	1,133	標
吉	野	丸	上那賀町・海南町	1,116.3	
剣	ノ	山	山城町・愛媛県	1,105.8	
大	森	山	木頭村	1,093.9	
東	宮	山	神山町・木屋平村	1,090.5	
友	内	山	貞光町・穴吹町	1,073.1	
竜	王	山	美馬町・香川県	1,059.9	
天	狗	岳	山城町	1,050	地標
鰻	轟	山	上那賀町・海南町	1,046	
塩	塚	峰	山城町・愛媛県	1,043.4	
舟		山	池田町	1,042.9	
大	川	山	三野町・香川県	1,042.9	
旭	ケ	丸	佐那河内村・上勝町	1,019.5	
貧	田	丸	海南町・穴喰町・高知県	1,018.5	
石	原	丸	木頭村	1,017.5	
半	平	山	穴吹町	1,015.9	
熊		谷	木頭村	1,010.7	
請	ヶ	峰	海南町	1,009.1	

8 島 し よ

(単位：平方キロメートル)

島名	面積	所属する市町村	島名	面積	所属する市町村
大毛島	7.06	鳴門市	野々島	0.2	阿南市
島田島	5.68	"	前島	0.1	"
高島	2.37	"	長島	0.1	"
伊島	1.58	阿南市	青島	0.1	"
小勝島	0.9	"	篁野島	0.1	由岐町
高島	0.6	"	大島	1.91	牟岐町
舞子島	0.3	"	出羽島	0.5	"
棚子島	0.3	"	竹ヶ島	0.4	穴喰町

注 1 本表に掲げた島の面積は、調査地域(昭和35年国勢調査令一昭和35年政令第106号第2条第1項による本邦の地域)内における面積0.1平方キロメートル以上の島について5万分1地形図上で測定した面積である。

2 島の名称は、5万分1地形図に記載されているものによった。
資料 建設省国土地理院四国地方測量部

9 主な河川 (平成3年度末)

一級河川 (吉野川水系)

(単位：メートル)

河川名	区 間		指定延長
	上 流 端	下 流 端	
吉野川	{左岸 高知県土佐郡本川村大字寺川字白猪谷104番地先 右岸 同村同大字同字182番地の3地先	海 (幹川)	108,109 流路延長 194km)
新町川	吉野川からの分派点	海	6,873
園瀬川	{左岸 徳島県名東郡佐那河内村上字府能山49番地先 右岸 同村上字奥川俣17番地の11地先	新町川への合流点	25,518
多田羅川	{左岸 徳島市渋野町高曽根5番地先 右岸 同市同町南谷150番地先	大松川への合流点	8,700
嵯峨川	{左岸 徳島県名東郡佐那河内村下字南林1番の456番地先 右岸 同村字津づら口26番地先	園瀬川への合流点	6,400
鮎喰川	{左岸 徳島県名西郡神山町上分字本根川413番の1地先 右岸 同町上分同字267番地先	吉野川への合流点	42,982
飯尾川	{左岸 徳島県麻植郡鳴島町敷地字赤坂1507番の1地先 右岸 同町敷地同字1447番の2地先	鮎喰川への合流点	25,845
渡内川	{左岸 徳島県名西郡石井町浦庄字下浦932番の1地先 右岸 同町浦庄同字935番の1地先	飯尾川への合流点	5,400
船戸谷川	{左岸 徳島市一宮町南丁389番の4地先 右岸 同市同町南丁215番の2地先	鮎喰川への合流点	5,800
鬼籠野谷川	{左岸 徳島県名西郡神山町鬼籠野字元山181番地先 右岸 同町鬼籠野同字360番地先	鮎喰川への合流点	10,800
広石谷川	{左岸 徳島県名西郡神山町阿野字広石18番地先 右岸 同町阿野同字157番地先	鮎喰川への合流点	5,000
正法寺川	{左岸 徳島県板野郡藍住町富吉字富吉49番4地先 右岸 同町富吉字富吉2番9地先	吉野川への合流点	5,200
神宮入江川	{左岸 徳島県名西郡石井町藍畑字西覚円1259番の17の7地先 右岸 同町藍畑同字1273番の15地先	吉野川への合流点	6,120
旧吉野川	吉野川からの分派点	海	24,800
宮川内谷川	{左岸 徳島県板野郡土成町宮川内字相畑63番地先 右岸 同町宮川内字上畑66番地先	旧吉野川への合流点	18,981
泉谷川	徳島県板野郡上板町泉谷字上り山32番地先	宮川内谷川への合流点	5,018
黒谷川	{左岸 徳島県板野郡板野町黒谷字相生谷1番地先 右岸 同町黒谷同字40番地先	旧吉野川への合流点	8,000
大坂谷川	{左岸 徳島県板野郡板野町大坂字新太郎28番の4地先 右岸 同町大坂字甚左原63番地先	旧吉野川への合流点	6,823
板東谷川	{左岸 鳴門市大麻町板東字下板ヶ谷93番地先 右岸 同市大麻町板東字同字103番の1地先	旧吉野川への合流点	6,682
今切川	旧吉野川からの分派点	海	11,650
大谷川	{左岸 鳴門市大麻町大谷字ロナジ谷15番地先 右岸 同市大麻町大谷字ウナケエ谷123番地先	旧吉野川への合流点	11,800
江川	{左岸 徳島県麻植郡鳴島町知恵島字千田須賀西458番の42地先 右岸 同町西麻植字青柳3番地先	鮎喰川への合流点	8,800
熊谷川	{左岸 徳島県板野郡土成町大字土成字前田150番の3地先 右岸 同町同大字同字151番地先	吉野川への合流点	6,000

注 上流端が他県にある河川については、県境からの距離を延長とした。
 指定延長 河川法により管理している上流端から下流端までの距離。
 幹川流路延長 河川のうち幹川として存在している本流の上流端から海までの距離。
 小数1桁は四捨五入し整数 (km) とする。

資料 県河川課

9 主 な

河川名	区 間		指定延長
	上 流 端	下 流 端	
九頭宇谷川	左岸 徳島県板野郡土成町大字浦ノ池字北山2428番地先 右岸 同町同大字同字3432番地先	吉野川への合流点	5,200
鶯谷川	左岸 徳島県阿波郡市場町大字山野上字西原74番の1地先 右岸 同町大字興崎字北分309番地先	柿の木谷川への合流点	5,200
学島川	左岸 徳島県麻植郡山川町字西久保5番の1地先 右岸 同町字山路145番地先	吉野川への合流点	5,118
日開谷川	左岸 香川県大川郡白鳥町大字五名字谷田1792番地先 右岸 同町同大字字東風原1366番の2地先	吉野川への合流点	15,064
仁賀木谷川	左岸 徳島県阿波郡市場町大字日開谷字花子8番地先 右岸 同町同大字字仁賀木19番地先	日開谷川への合流点	5,500
大久保谷川	左岸 徳島県阿波郡市場町大字犬墓字小竹62番地先 右岸 同県同郡阿波町字大久保216番の63地先	吉野川への合流点	6,927
川田川	左岸 徳島県麻植郡美郷村大字中村山字小竹26番地先 右岸 同村同大字同字79番の2地先	吉野川への合流点	16,036
東山谷川	左岸 徳島県麻植郡美郷村東山字榎谷383番地先 右岸 同村東山同字386番地先	川田川への合流点	7,800
伊沢谷川	左岸 徳島県阿波郡阿波町字東緑164番地先 右岸 同町字引地1番地先	吉野川への合流点	9,582
曾江谷川	左岸 香川県大川郡長尾町大字多和字相草東60番の2地先 右岸 同町同大字字相草西14番地先	吉野川への合流点	16,064
東俣谷川	徳島県美馬郡脇町西俣名1050番の3地先	曾江谷川への合流点	12,250
穴吹川	左岸 徳島県美馬郡木屋平村大字木屋平字川上664番地先 右岸 同村同大字字川上カゲ563番地先	吉野川への合流点	41,891
野村谷川	左岸 徳島県美馬郡脇町字花折43番地先 右岸 同郡美馬町字切久保272番の4地先	吉野川への合流点	10,129
貞光川	左岸 徳島県美馬郡一字村字実平1783番地先 右岸 同村字川又6931番地先	吉野川への合流点	25,309
片川	徳島県美馬郡一字村木地屋399番地先	貞光川への合流点	8,945
明谷川	左岸 徳島県美馬郡一字村字白井4751番の2地先 右岸 同村字出羽4971番地先	貞光川への合流点	5,055
半田川	左岸 徳島県美馬郡半田町字紙屋332番地先 右岸 同町字櫛尾280番地先	吉野川への合流点	14,300
山口谷川	左岸 徳島県三好郡三加茂町毛田1597番地先 右岸 同町字毛田1316番地先	吉野川への合流点	5,500
河内谷川	左岸 徳島県三好郡三野町大字太刀野山字松尾3819番地先 右岸 同町同大字同字3811番地先	吉野川への合流点	5,100
加茂谷川	左岸 徳島県三好郡三加茂町西庄字引地12番地先 右岸 同町西庄字下南124番地先	吉野川への合流点	6,809
井ノ内谷川	左岸 徳島県三好郡井川町字伝城7094番地先 右岸 同町字冬浦7011番地先	吉野川への合流点	8,827
小川谷川	左岸 徳島県三好郡三好町大字東山字男山877番地先 右岸 同町同大字同字855番地先	吉野川への合流点	11,000
鮎苦谷川	左岸 徳島県三好郡池田町白地字ノロウチ722番の1地先 右岸 同町白地同字778番の2地先	吉野川への合流点	13,350

河 川 (続き)

河 川 名	区 間		指定延長
	上 流 端	下 流 端	
馬 路 川	{ 左岸 徳島県三好郡池田町佐野字北大境1093番の2地先 右岸 同町佐野字南大境1113番の2地先	吉野川への合流点	6,500
祖 谷 川	徳島県三好郡東祖谷山村字菅生205番の2地先	吉野川への合流点	53,800
松 尾 川	徳島県三好郡東祖谷山村字落合国有林第79林班地先	祖谷川への合流点	20,182
第一坂瀬川	{ 左岸 徳島県三好郡西祖谷山村大字小祖谷字坂瀬224番の1地先 右岸 同村同大字同字31番地先	松尾川への合流点	5,100
若宮谷川	{ 左岸 徳島県三好郡西祖谷山村字一宇22番の2地先 右岸 同村同字21番の1地先	祖谷川への合流点	5,455
谷 道 川	{ 左岸 徳島県三好郡東祖谷山村字榎尾556番の1地先 右岸 同村字古味110番の2地先	祖谷川への合流点	5,455
銅 山 川	愛媛県宇摩郡別子山村字東延地先	吉野川への合流点	9,273
白川谷川	{ 左岸 徳島県三好郡山城町粟山字布施621番地先 右岸 同町粟山同字620番地先	吉野川への合流点	7,636
藤川谷川	{ 左岸 徳島県三好郡山城町平上字アサゼ785番地先 右岸 同町平上字ツルマキ860番地先	吉野川への合流点	6,000

一級河川 (那賀川水系)

河 川 名	区 間		指定延長
	上 流 端	下 流 端	
那 賀 川	{ 左岸 徳島県那賀郡木頭村大字北川字高野瀬山6番の4地先 右岸 同村同大字同字6番の2地先	海 (幹川)	112,066 流路延長 125km
桑 野 川	{ 左岸 阿南市新野町川又32番の5地先 右岸 同市同町川又98番の4地先	派川那賀川への合流点	25,399
岡 川	{ 左岸 阿南市下大野町渡り上り457番地先 右岸 同市同町五反畑142番の4地先	桑野川への合流点	8,082
南 川	{ 左岸 阿南市新野町大谷123番地先 右岸 同市同町大谷46番地先	桑野川への合流点	5,700
中 山 川	{ 左岸 徳島県那賀郡鷺敷町大字中山字関ヶ原33番地先 右岸 同町同大字荒田ヶ谷5番の18地先	那賀川への合流点	5,200
谷 内 川	{ 左岸 徳島県那賀郡相生町大字平野字森の下17番の4地先 右岸 同町同大字同字18番地先	那賀川への合流点	5,500
赤 松 川	{ 左岸 徳島県海部郡日和佐町赤松字日浦93番の5地先 右岸 同町赤松同字317番の2地先	那賀川への合流点	14,073
紅 葉 川	{ 左岸 徳島県那賀郡相生町竹ヶ谷字長門133番地先 右岸 同町竹ヶ谷字さつま11番の1地先	那賀川への合流点	10,660
古屋谷川	{ 左岸 徳島県那賀郡上那賀町川俣字坂本10番地先 右岸 同町川俣同字12番地先	那賀川への合流点	19,200
坂州木頭川	徳島県那賀郡木沢村大字岩倉字鎗戸山地先の鎗掛岩	那賀川への合流点	30,764
沢 谷 川	{ 左岸 徳島県那賀郡木沢村大字沢谷字釜ヶ谷2番地先 右岸 同村同大字同字1番の2地先	坂州木頭川への合流点	5,454

9 主 な 河 川 (続 き)

一 級 河 川 (那 賀 川 水 系)

河 川 名	区 間			指定延長
	上	流 端	下 流 端	
丈ヶ谷川	左岸	徳島県那賀郡上那賀町丈ヶ谷字槇尾廻り1番の1地先	那賀川への 合流点	5,000
	右岸	同町丈ヶ谷字七浦谷1番の1地先		
南 川	左岸	徳島県那賀郡木頭村大字折字字御朱印谷1番地先	那賀川への 合流点	16,000
	右岸	同村同大字字湯桶山1番の2地先		

二 級 河 川

河 川 名	区 間			指定延長
	上	流 端	下 流 端	
(宍喰川水系) 宍 喰 川	左岸 右岸	徳島県海部郡宍喰町大字小谷字中谷 同 上	海	11,127
広 岡 川	左岸	徳島県海部郡宍喰町大字小谷字北河内119番地先	鮎喰川への 合流点	7,100
	右岸	左岸に対応する区域		
(海部川水系) 海 部 川	左岸 右岸	徳島県海部郡海南町平井字大木屋100番 同 上	海	36,327
善 蔵 川	左岸	徳島県海部郡海南町熟田字計石30番の85地先	海部川への 合流点	7,500
	右岸	同町熟田字計石28番の7地先		
母 川	左岸	徳島県海部郡海部町櫛川字馬場17番地先	海部川への 合流点	7,200
	右岸	同町櫛川字箕川19番地先		
相 川	左岸	徳島県海部郡海南町相川字上皆津15番地先	海部川への 合流点	13,041
	右岸	左岸に対応する区域		
(伊勢田川水系) 伊 勢 田 川	左岸 右岸	徳島県海部郡海南町浅川字荒瀬15番の445地先 同町浅川字新川3番地先	海	6,660
(牟岐川水系) 牟 岐 川	左岸 右岸	徳島県海部郡牟岐町大字河内字奥谷1465番地先 同町大字河内字奥谷1463番の1地先	海	7,745
橘 川	左岸	徳島県海部郡牟岐町大字橘字ふどの874番地先	海部川への 合流点	8,300
	右岸	同町大字橘字ふどの88番地先		
(日和佐川水系) 日 和 佐 川	左岸	徳島県海部郡日和佐町山河内字大越107番の3地先	海	16,291
	右岸	同町山河内字大越95番の3地先		
北河内谷川	左岸	徳島県海部郡日和佐町北河内字大戸114番の2地先	日 和 佐 川 への合流点	12,027
	右岸	同町北河内字大戸113番地先		
(椿川水系) 椿 川	左岸	阿南市椿町平野49番地先	海	5,500
	右岸	同町平野1番の1地先		
(福井川水系) 福 井 川	左岸	阿南市福井町貝谷33番の2地先	海	19,027
	右岸	同町貝谷7番の2地先		
(打樋川水系) 打 樋 川	左岸	徳島県阿南市領家町万石52の4地先	海	7,500
	右岸	同市領家町万石52の5地先		
(勝浦川水系) 勝 浦 川	左岸	徳島県勝浦郡上勝町大字生実字殿河内	海	49,636
	右岸	同 上		
八 多 川	左岸	徳島市八多町鹿首73番地先	勝浦川への 合流点	5,200
	右岸	同町賀重12番地先		
坂 本 川	左岸	徳島県勝浦郡勝浦町大字坂本字久保松尾谷合流点	勝浦川への 合流点	5,200
	右岸	同町大字坂本字中尾松尾谷合流点		
立 川	左岸	徳島県勝浦郡勝浦町大字棚野字鮎川147番の4地先	勝浦川への 合流点	10,000
	右岸	同町大字棚野字奥立川95番の8地先		
旭 川	左岸	徳島県勝浦郡上勝町大字旭字日浦峯78番の1地先(清嵐橋)	勝浦川への 合流点	8,000
	右岸	左岸に対応する区域		
(野根川水系) 野 根 川	左岸 右岸	徳島県海部郡宍喰町大字久尾字石 同 上	高知県界	2,455

10 気象概況(平成3年)

1991年の天候は暖冬、長い梅雨、短い夏、多かった台風による影響、日照不足などで、1年を通じて変動が大きかった。特に気温については、暖冬の影響や、1年間を通じてほぼ高めに経過したことより、年平均気温はかなり高めとなった。なお、最低気温が氷点下となる冬日の初日は本年2月1日となったが、これは寒候期における冬日の最晩記録となった。また、今年の梅雨入りは5月19日と平年より18日も早く、梅雨期間は平年よりも21日も長かった。年間の日照時間は長い梅雨、短い夏、そして秋雨前線、台風の影響などで、かなり少なめとなった。また徳島県に影響を及ぼした台風は、7月下旬から9月にかけて7個と多かったが、9月下旬に山陰沿岸から北海道へ進んだ第19号は本県にも多くの被害をもたらした。

〔冬〕

- 1 月：昨年は異常高温が話題となったが、1月の気温も全国的に暖かかった。徳島県では記録的な高温ではなかったものの、月平均気温は平年に比べて1.0℃高かった。また最低気温が氷点下となる冬日は現れず、過去最も遅い記録を更新した。しかし、強い冬型の気圧配置となって寒気が流入した5～6日と12～13日には山間部で積雪があった。降水量は平年よりかなり少なく、日照時間はほぼ平年並みであった。
- 2 月：中ごろまでは平年より高い気温が続き、空気の乾燥した状態が持続した。しかし、下旬に近付いて気温は急に下降し、19日から25日の間は冷え込みが厳しく、山間部を中心に積雪があった。降水量は徳島では15日に24mm降っただけで、その他の日は雨らしい雨はなかった。月降水量は32mm(平年比57%)、月日照時間は平年並みであった。

〔春〕

- 3 月：3月は高気圧と低気圧が交互に通り全般的に天気は周期的変化を示した。月平均気温はかなり高めであったが、14日から15日にかけて寒の戻りがあった。16日には四国の南海上を低気圧が北東進し、徳島市でも雪が降った。月降水量はかなり多めとなり、特に30日は南海上を通過した低気圧の影響で大雨となった。月日照時間は全般的にやや少な目で、特に下旬は低気圧や前線の影響で少なかった。桜の開花日は29日で平年より2日早かった。
- 4 月：移動性高気圧と低気圧の影響で全般的に天気は周期的変化を示した。気温は4日まで平年より低く、5～18日にかけて高かった。その後は周期的に変化したが、月を通して見ればやや高めとなった。月降水量は平年よりやや多く、南海上を通過した低気圧の影響で7、24、29日には大雨となった。月日照時間は、日本付近を東西におおう帯状の高気圧に中下旬おおわれたことより、やや多めとなった。また空気の乾燥した気象状態の中、21日には脇町で山林火事が発生した。
- 5 月：今年の梅雨入りは5月19日で、平年より18日早く、昨年より12日早かった。月始めは寒の戻りがあり2、3日には剣山で積雪となった。中旬から下旬の始めにかけては天気は周期的に変化したが、その後は前線や低気圧の影響で雲の多い天気となった。月平均気温、月降水量とも平年並み。日照時間は下旬が平年値の53%となり、このため月日照時間はかなり少なめとなった。

16 土地・気象

〔夏〕

- 6 月：6月は全般的に梅雨前線が四国の南や西日本付近に停滞することが多くこのため曇りや雨の降るぐづついた日が多かった。月日照時間は徳島ではやや少なめとなり、木頭で平年の51%、京上で58%、穴吹で59%と、県下全般的にも少なかった。月降水量は平年並みであった。また前線の影響で暖かく湿った空気が流れ込むことが多かったために月平均気温はかなり高めとなった。
- 7 月：今年の四国地方の梅雨明けは7月19日で、平年より3日遅く、昨年より2日遅かった。7月は大気が不安定になる日が多く発雷日も11日と多かった。前線活動はあまり活発でなかった。また梅雨明け後の1週間は夏型の暑い晴天となったが、その後、台風9号が29日から30日にかけて九州の西から日本海を北東進した。月平均気温はやや高め、月降水量、月日照時間は平年並みであった。
- 8 月：8月は太平洋高気圧の勢力が弱かった。このため上旬は前線や低気圧の影響で、曇りで小雨の降る日が多かった。また、中旬は日本海に中心を持つ高気圧におおわれることが多く、晴れる日が多かった。下旬は台風12号、13号、14号の影響で雨の降る日が多く、特に、22日と30日には大雨となった。月降水量と月平均気温は平年並みであったが、月日照時間は下旬の日照時間が少なかったため、やや少なめとなった。

〔秋〕

- 9 月：上旬は太平洋高気圧におおわれる日が多く、暑い晴天の日が多かった。中旬には台風17号と18号の影響を受け、特に13、14日は台風17号の影響で大雨、大荒れの天気となった。下旬は21日から22日にかけては高気圧の圏内で晴れたが、その後は前線と台風19号の影響で曇りや雨の日が多くなった。特に27日は台風19号の影響で暴風雨となった。月降水量と月日照時間は平年並み、月平均気温は上旬暑い日が多かったこともあって、やや高めとなった。
- 10 月：上旬は2～4日が移動性高気圧におおわれ晴れたが、それ以外の日は秋雨前線などの影響でぐづついた天気となった。11日と12日は台風21号が潮岬はるか沖から八丈島付近に進み雨となった。その後の、気圧の谷や低気圧の影響を受けた16、17、19日を除く、13日から24日かけては移動性高気圧におおわれ、おおむね晴れる日が多かった。その後は四国の南の前線や低気圧の影響でぐづついた天気となった。月平均気温はやや高めであった。また、前線や台風、低気圧の影響で、月降水量はやや多め、月日照時間はかなり少なめとなった。
- 11 月：11月は、全般的に移動性高気圧や大陸に中心を持つ高気圧におおわれる日が多く、このため晴れの日が多くなり、月日照時間はやや多めとなった。雨の日は少なかったものの、8、27、28日には低気圧や前線の活動が活発となったため大雨となった。このため月降水量も平年と比べやや多めとなった。月平均気温は平年並みであった。

〔初冬〕

- 12 月：上旬から中旬の前半にかけては、移動性高気圧におおわれて晴れる日が多かったが、中旬の後半から下旬にかけては、低気圧や前線の影響を受け、雨の降るぐづついた天気の日が多かった。このため、月日照時間はやや少なめ、月降水量は平年並みとなった。また全期間中においては、冬型の気圧配置になることが少なく、このため月平均気温はかなり高めとなった。

※ 記録等は徳島地方気象台の観測資料

異常気象と気象災害

月日・期間	異常気象名と地域	気象状況	被害状況
4月21日 ～ 23日	乾燥（北部）	移動性高気圧	美馬郡で山林30ha焼損。
5月28日 ～ 29日	波浪（南部）	前線帯 中心が北に 偏った高気圧	海部郡の地域で、釣り人波にさらわれ1 人死亡。
6月8日 ～ 10日	大雨・強風（南部）	気圧の谷 暖気の移流 地形効果	那賀郡と海部郡の2カ所で、山腹崩壊。 道路通行止め。
6月25日	雷（北部）	暖気の移流 前線帯 太平洋高気圧	鳴門市で落雷により、団地半焼。
6月25日 ～ 26日	濃霧（北部）	暖気の移流 前線帯 太平洋高気圧	航空・船舶欠航。
6月27日	雷（北部）	寒気の移流 前線帯	落雷により25,700戸で停電。
7月4日 ～ 5日	強風・大雨・強雨（北部）	暖気の移流 前線帯	航空欠航。美馬郡で山腹崩壊1カ所。 道路通行止め。
7月17日	雷（北部）	熱雷 暖気の移流	落雷によりJR徳島線の列車に遅れ。 4,670戸で停電。
7月29日 ～ 30日	強風・波浪（北部）	台風第9号	航空・船舶欠航。
7月31日	雷（北部）	熱雷 暖気の移流	落雷によりJR高徳線の列車に遅れ。 2,100戸で停電。
8月20日 ～ 23日	大雨・強風（全域）	台風第12号	三好郡で道路損壊1カ所。 三好郡と那賀郡の2カ所で山腹崩壊。 通行止め。農業被害。
8月28日 ～ 30日	大雨・強風（全域）	台風第13号 台風第14号	海部郡と那賀郡の2カ所で山腹崩壊。 道路通行止め。航空欠航。
9月8日 ～ 9日	強風・波浪（北部）	台風第15号	釣り船転覆により1人死亡。 航空・船舶欠航。
9月13日 ～ 14日	強風・波浪・大雨・強雨 （全域）	台風第17号 前線帯	海部郡で道路損壊1カ所。 道路通行止め。JR牟岐線で運休。 航空・船舶欠航。
9月26日 ～ 28日	強風・波浪・大雨・強雨 （全域）	台風第19号 前線帯	負傷者2名。住家全壊1棟。 住家半壊98棟。家屋浸水。道路損壊。 山・がけ崩れ。農業・林業・水産業被害。 停電。JR運休。航空・船舶欠航。
9月30日 ～ 10月1日	大雨・強雨（南部）	低気圧 前線帯	那賀郡で山腹崩壊1カ所。 道路通行止め。

平成3年の主な台風

(徳島県に影響があった台風)

1991年は、ほぼ平年並みの29個の台風が発生し、3個が日本へ上陸となったが、四国地方への上陸はなかった。また、日本への台風の接近数としては9個と多かったが、これは1955年の10個に次ぐ多さとなった。四国地方への接近数は第9、14、17、19号の4個であった。徳島県に影響のあった台風としては7個と多かったが、特に9月下旬の第19号は非常に強い勢力を保ったまま、四国地方へ接近となったため、本県でも強風による被害が発生した。

(台風第9号)

台風第9号は7月24日にフィリピンの東の北緯14度20分、東経132度00分で発生。29日には九州の西から対馬海峡を北東進。30日は日本海を北東進した。このため29日から30日にかけて風が強く、波の高い気象状態となり、航空・船舶便が欠航となった。

最大風速	南南東の風	10.5m/s	7月29日14時30分	(徳島)
最大瞬間風速	南の風	19.7m/s	7月29日17時28分	(徳島)

(台風第12号)

台風第12号は8月16日に父島の南東海上の北緯23度30分、東経147度30分で発生した。20日には日本の南を北西進し21日には夜、屋久島の南西海上に達した。22日には九州の西をゆっくり北上し、その後進路を北西にとり23日には朝鮮半島に上陸した。このため22日から23日にかけて山間部を中心に大雨となり、三好郡西祖谷山の県道で路肩決壊が、三好郡山城町と那賀郡上那賀町の県道で山腹崩壊が起こり、共に全面通行止めとなった。また名西郡神山町では、農道4箇所路肩決壊等の被害も起きた。

総降水量の最大	455.0mm	8月20日00時00分～23日23時00分	(福原旭)
日降水量の最大	198.0mm	8月22日	(福原旭)
1時間降水量の最大	37.0mm	8月22日21時00分	(福原旭)

(台風第13・14号)

台風13号は8月28日06時に、種子島の南海上の北緯29度05分、東経131度05分で発生した。その後、九州の西を北上し、29日の12時に福江市の北約110キロ付近で熱帯低気圧となった。また、30日09時には、台風14号が潮岬の南南西の海上の北緯29度30分、東経134度10分で発生した。その後、北北東進して同日の夜には潮岬沖に達し、31日未明には静岡県浜松市に上陸した。このため28日から30日にかけて雨の降る天気となったが、強雨のピークは台風14号の雨雲が本県にかかった、30日であった。海部郡海南町と、那賀郡上那賀町では国道沿いの山腹が崩壊し、通行止めとなった。また雨による視程障害のため航空便が欠航となった。

総降水量の最大	163.0mm	8月28日12時00分～30日20時00分	(福原旭)
日降水量の最大	124.0mm	8月30日	(大竜寺山)
1時間降水量の最大	38.0mm	8月30日12時00分	(蒲生田)

(台風第15号)

台風15号は9月3日に、トラック島の東の北緯7度55分、東経154度25分で発生した。8日には日本の南から北東進して夜、東海道のはるか沖、9日には八丈島付近を北東進し関東の東に進んだ。このため8日から9日にかけて波や風が強くなり、徳島市川内町の今切川河口沖で、釣り船が転覆し1名水死となった。また、航空・船舶便が欠航となった。

最大風速	北北西の風	7.4m/s	9月9日14時00分	(徳島)
最大瞬間風速	北北西の風	13.1m/s	9月9日14時11分	(徳島)

(台風第17号)

台風17号は9月11日に、南大東島の南南東約650kmの北緯20度25分、東経134度10分で発生した。13日には西日本付近の前線の活動を活発化させながら、南西諸島近海を北上し夜、九州の南西海上に達した。その後も北上し14日の07時30分ごろには長崎市付近に上陸し、山陰、北陸沿岸を北東進して東北地方に再上陸し21時には温帯低気圧となった。このため徳島県では13日から14日にかけて、風や雨が強く波の高い気象状態となった。JR牟岐線では強雨のため、普通電車が部分運休。また海部郡由岐町の県道では路肩が決壊となった。道路全面通行止め2箇所。航空・船舶欠航。

最低海面気圧	1002.1mb	9月14日13時17分	(徳島)
最大風速	南南東の風	10.6m/s	9月14日09時50分 (徳島)
最大瞬間風速	南南東の風	25.8m/s	9月14日08時53分 (徳島)
総降水量の最大	273.0mm	9月13日03時00分～14日15時00分	(穴喰)
日降水量の最大	173.0mm	9月13日	(穴喰)
1時間降水量の最大	48.0mm	9月13日12時00分	(大竜寺山)

(台風第19号)

台風19号は9月15日に、沖の鳥島の南東の北緯18度35分、東経137度10分で発生したが、26日には東シナ海を北北東進し西日本付近の前線活動を活発化させた。27日には九州の西南西海上を北東進し、17時過ぎに長崎県佐世保市の南に上陸し、加速しながら、夜には山陰沖に達した。その後、さらに加速し28日08時には北海道南部の渡島半島に再上陸し、15時には千島近海で温帯低気圧となった。本県では27日の夕方ごろ暴風圏に入り、このころから夜半ごろにかけて風のピークを迎えた。また雨は県中部山間部が中心で、26日から27日にかけて大雨となった。

負傷者2名、住家全壊1棟、住家半壊98棟、停電35,841世帯、航空欠航16便、船舶欠航40便、JR運休：特急21本、普通103本、定期路線バス運休304本、通行止め78箇所、道路損壊8箇所、山腹崩壊18箇所、水稲の倒伏・ハウスの損壊などの農業被害、風倒木・折損木などの林業被害、定期網の流出などの漁業被害、床上浸水2棟、床下浸水38棟。

最低海面気圧	989.2mb	9月27日19時22分	(徳島)
最大風速	南南東の風	21.2m/s	9月27日18時50分 (徳島)
最大瞬間風速	南南東の風	39.7m/s	9月27日19時25分 (徳島)
総降水量の最大	406.0mm	9月26日02時00分～27日23時00分	(木頭)
日降水量の最大	292.0mm	9月27日	(木頭)
1時間降水量の最大	54.0mm	9月27日20時00分	(福原旭)

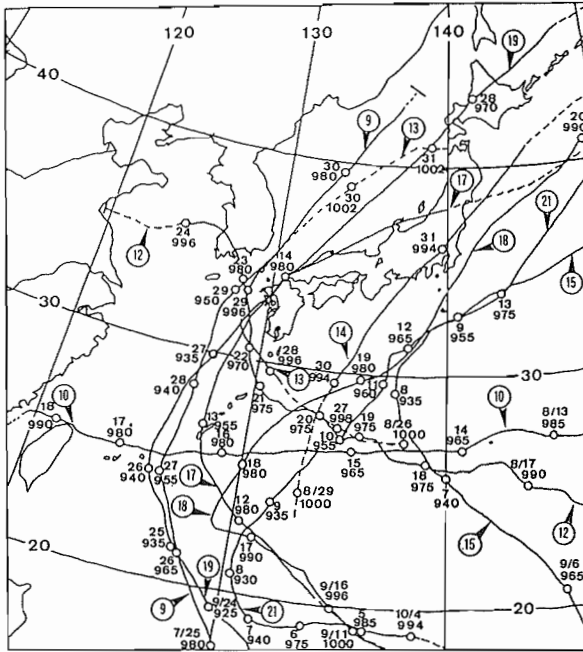

1991年（平成3年）の
主な台風の経路図

(注)

1. 日本に影響した主な台風の経路図
2. 大円内の数字：台風番号
3. 経路上○印：9時の中心位置
4. 数字：日付と中心気圧
5. 実線：台風期間
6. 破線：弱い熱帯低気圧，または温帯低気圧の期間

台風発生・上陸数表（表中，括弧内の数字は上陸数である。）

年	月	1	2	3	4	5	6	7	8	9	10	11	12	年
30年平均*		0.6	0.2	0.4	0.7	1.1 (0.0)	1.9 (0.1)	4.2 (0.4)	5.5 (1.2)	5.2 (0.8)	4.0 (0.2)	2.7 (0.0)	1.2	27.8 (2.8)
1982		—	—	3	—	1	3	3	5 (2)	5 (2)	3	1	1	25 (4)
1983		—	—	—	—	—	1	3	5 (1)	2 (1)	5	5	2	23 (2)
1984		—	—	—	—	—	2	5	5	4	7	3	1	27 (0)
1985		2	—	—	—	1	3	1 (1)	8 (2)	5	4	1	2	27 (3)
1986		—	1	—	1	2	2	3	5	3	5	4	3	29 (0)
1987		1	—	—	1	—	2	4	4	6	2 (1)	2	1	23 (1)
1988		1	—	—	—	1	3	2	8 (2)	8	5	2	1	31 (2)
1989		1	—	—	1	2	2 (1)	7 (1)	5 (2)	6 (1)	4	3	1	32 (5)
1990		1	—	—	1	1	3	4	6 (2)	4 (2)	4 (1)	4 (1)	1	29 (6)
1991		—	—	2	1	1	1	4	5 (1)	6 (2)	3	6	—	29 (3)

注 *は1961～1990年の30年平均。また、「年」とは年合計である。
資料 徳島地方気象台

11 月 別 気 象 表 (平成 3 年)

要素	月	1	2	3	4	5	6	7	8	9	10	11	12	年	平年値
海面気圧	1,000 mb	20.1	18.5	18.8	15.7	13.2	8.2	7.8	6.3	11.7	13.8	21.8	21.8	14.8	15.1
気温	平均	6.4	6.0	10.2	15.4	18.5	23.2	27.0	27.2	24.9	18.5	13.3	9.8	16.7	15.9
	最高	10.0	10.1	14.2	20.1	22.3	26.6	31.0	31.0	28.6	21.8	17.0	13.7	20.5	19.9
	最高値	14.5	18.3	20.5	25.7	29.0	32.0	35.6	36.0	33.3	27.6	22.0	18.8	36.0	—
	最高起日	2	28	20	12	24	27	26	2	5	2	7	7	8/2	—
℃	平均	3.2	2.6	6.7	11.3	14.9	20.5	24.2	24.2	21.9	15.6	9.5	6.3	13.4	12.3
	最低	0.4	-1.9	1.0	3.2	7.7	17.0	20.9	21.3	17.9	10.3	5.1	0.5	-1.9	—
	最低起日	24	23	4	2,3,4	4	5	4,7	9	21	24	22	31	2/23	—
湿度 %	平均	56	56	67	66	68	82	77	72	71	69	62	66	68	69
	最小	27	24	29	15	20	37	41	36	36	31	31	30	15	—
	最小起日	17	22	3,13	3	1	14	8	17	9	22	20,24	12	4/3	—
風速 %	平均	3.7	3.7	2.9	3.0	3.1	2.2	2.7	2.9	3.1	3.1	2.9	2.9	3.0	3.1
	最大	9.6	11.7	9.1	9.8	10.4	9.4	10.5	9.6	21.2	8.4	8.8	11.0	21.2	—
	最大風向	WNW	WNW	SSE	SSE	NW	SSE	SSE	SSE	SSE	WNW	WNW	WNW	SSE	—
	最大起日	13	16	27	18	2	9	29	22	27	12,13	20	11	9/27	—
降水量 mm	合計	15.0	32.0	127.5	217.5	127.5	179.5	111.5	118.0	256.0	184.5	111.0	31.0	1511.0	1614.6
	最大	8.0	24.0	49.0	66.0	33.0	27.0	34.0	85.0	76.5	33.0	44.0	13.0	85.0	—
	最大起日	21	15	30	7	31	20	4	30	13	11	8	23	8/30	—
	1時間最大	2.5	7.5	13.5	17.0	11.0	10.5	12.0	35.0	18.5	13.0	18.0	5.0	35.0	—
日照時間 h	最大	21	15	30	29	27	25	4	30	13,26	6	8	17	8/30	—
	日照時間	147.6	145.1	128.6	195.9	150.8	104.3	182.7	178.0	142.9	110.4	172.3	140.1	1798.7	1993.9
天	降水	4	7	13	10	8	18	11	8	9	13	4	8	113	
	≥ 0.5mm	4	6	13	10	7	18	11	7	9	12	3	7	107	
	≥ 1.0mm	0	1	4	5	5	10	3	1	6	7	3	1	46	
	≥ 10 mm	0	0	1	3	1	0	1	1	4	1	3	0	15	
気	風速 ≥ 10 %	0	2	0	0	2	0	1	0	2	0	0	3	10	
	雪	4	8	2	0	0	0	0	0	0	0	0	2	16	
	霧	0	0	1	0	0	3	1	0	0	0	1	0	6	
	雷	0	0	0	1	0	5	11	1	3	1	0	0	22	
日	日平均雲量	2	2	3	3	2	1	0	0	4	2	2	5	26	
	<1.5	6	7	13	10	12	21	14	9	10	15	6	6	129	
数	日照	1	1	9	3	4	9	1	4	7	11	3	5	58	
	霜	1	4	2	1	0	0	0	0	0	0	0	3	11	
	結氷	3	11	1	0	0	0	0	0	0	0	0	1	16	
	積雪	0	3	0	0	0	0	0	0	0	0	0	0	3	
地震回数	有感	1	0	0	0	0	0	1	1	1	3	0	0	7	
	無感	2	1	1	2	2	3	1	4	3	1	3	5	28	

資料 徳島地方気象台

12 観測所別平均気温 (平成3年)

(単位：セツン度)

観測所	年	1月	2月	3月	4月	5月	6月	7月	8月	9月	10月	11月	12月
池田	14.3	3.9	3.4	8.2	13.6	16.4	22.0	25.5	24.4	(22.0)	15.2	9.7	6.9
穴吹	15.1	4.9	4.5	9.1	(14.6)	17.3	22.5	26.1	25.4	22.7	16.3	10.6	7.6
徳島	16.7	6.4	6.0	10.2	15.4	18.5	23.2	27.0	27.2	24.9	18.5	13.3	9.8
京上	12.4	1.6	1.2	7.2	(12.0)	14.4	20.0	23.3	22.5	(20.1)	13.5	7.7	5.0
蒲生田	16.4	6.7	6.2	10.0	14.8	17.7	(22.4)	25.6	26.1	24.5	18.8	13.8	10.5
木頭	13.8	2.9	(2.9)	8.8	13.4	15.8	21.1	24.7	23.6	21.3	15.6	9.0	6.3
日和佐	16.8	6.7	6.5	11.2	15.8	17.9	22.9	26.2	26.3	24.8	19.2	14.0	10.5
宍喰	16.5	6.3	6.3	11.2	15.6	17.6	22.8	26.4	25.8	24.1	18.7	13.3	10.3

注 () は、欠測日数が20%未満で欠測を除いて計算した数値である。
資料 徳島地方気象台

13 観測所別降水量 (平成3年)

(単位：ミリメートル)

観測所	年	1月	2月	3月	4月	5月	6月	7月	8月	9月	10月	11月	12月
池田	1,270	24	73	119	143	121	199	167	67	(100)	(136)	58	63
穴吹	1,212	18	56	96	126	101	142	139	163	155	132	48	36
徳島	1,512	15	31	130	217	128	179	112	118	256	184	111	31
京上	2,334	41	123	161	200	138	346	460	174	365	(157)	77	92
蒲生田	2,176	52	84	191	353	179	(242)	199	153	321	151	164	87
木頭	3,354	42	151	282	355	221	352	374	522	613	200	134	108
日和佐	2,906	55	168	294	448	258	264	174	217	398	271	177	182
宍喰	4,032	59	206	344	634	403	612	199	315	537	246	208	269
半田	1,513	29	88	123	149	126	194	207	192	(152)	148	48	57
福原旭	3,159	37	144	251	433	224	341	335	670	(402)	223	99	0
大山寺	/	/	/	/	/	129	151	189	160	219	155	/	/
大竜寺山	/	/	/	/	/	229	408	233	327	397	229	/	/
旭丸	/	/	/	/	/	163	262	282	704	567	246	/	/

注 1 / は、寒候期に観測を中止しているとき。(有線ロボット気象計を使用しているので暖候期のみ作動)
2 () は、欠測日数が20%未満で欠測を除いて計算した数値である。
3 空欄は、その月で観測された最大値、最小値で欠測が20%以上あるとき。
資料 徳島地方気象台

2 人 □

2
人
□

14 人 口 の 推 移 (大正9年~平成2年)

年 次	世帯数	人 口			(別掲) 普 通 世 帯			人 口 密 度 (1km ² 当たり)
		計	男	女	世 帯 数	世 帯 人 員	1 世 帯 当 たり 人 員	
大正9年	140,697	670,212	331,768	338,444	139,432	657,937	4.72	162.1
14	142,683	689,814	344,550	345,264	141,355	673,584	4.77	166.8
昭和5年	144,529	716,544	356,958	359,586	143,265	702,170	4.90	172.9
10	...	728,748	362,042	366,706	144,401	711,927	4.93	175.9
15	142,851	718,717	354,423	364,294	141,641	705,089	4.98	173.5
22	...	854,811	411,331	443,480	206.3
25	171,415	878,511	427,684	450,827	170,711	869,620	5.09	212.1
30	174,250	878,109	427,204	450,905	170,817	860,832	5.04	212.0
35	182,685	847,274	408,300	438,974	178,792	827,933	4.63	204.5
40	192,114	815,115	389,795	425,320	188,344	792,923	4.21	196.7
45	205,377	791,111	376,729	414,382	201,410	767,261	3.81	190.9
50	223,393	805,166	384,812	420,354	219,903	781,841	3.56	194.3
55	240,321	825,261	395,994	429,267	234,040	801,866	3.43	199.1
60	248,498	834,889	399,689	435,200	244,067	812,267	3.33	201.4
平成2年	259,729	831,598	395,906	435,692	258,149	810,136	3.14	200.7

注1 世帯数は、総世帯数を示す。

注2 1世帯当たり人員は、平成2年は一般世帯である。

資料 総務庁統計局「国勢調査報告」

15 国籍別外国人登録人口 (昭和63~平成3年)

年 度	総 数	韓 朝 国 籍	中 国	タ イ	フィリピン	ニュージー ランド	オースト ラリア	バングラ デシュ
昭和63年6月	760	404	133	4	71	5	5	4
平成元年	760	394	116	5	64	6	8	12
2	901	430	150	4	115	6	8	13
3	1,087	451	176	2	165	10	14	18

年 度	カナダ	アメリカ	ブラジル	フ ィ ン ド	ポーランド	イギリス	そ の 他
昭和63年6月	12	50	4	25	5	5	33
平成元年	18	57	6	15	3	4	52
2	13	71	14	16	2	8	51
3	25	81	17	19	1	11	97

資料 県総務課

16 市町村別世帯数及び人口（平成3.10.1現在）

市 町 村	世 帯 数	人 口			人 口 密 度 (1km ² 当たり) (平成3.10.1現在)
		計	男	女	
総 数	262,307	830,682	394,900	435,782	200.5
徳島市	92,774	263,887	124,729	139,158	1,388.0
鳴門市	19,493	64,735	30,665	34,070	478.7
小松島市	13,237	43,101	20,343	22,758	962.7
阿南市	16,848	58,608	28,267	30,341	233.1
勝浦町	1,879	7,178	3,438	3,740	102.8
上勝町	828	2,414	1,126	1,288	22.0
佐那河内村	840	3,392	1,658	1,734	80.2
石井町	7,067	25,311	11,849	13,462	877.9
神山町	2,886	9,302	4,521	4,781	53.7
那賀川町	2,750	9,989	4,744	5,245	535.6
羽ノ浦町	3,366	11,652	5,542	6,110	1,316.6
鷺敷町	1,007	3,383	1,606	1,777	113.6
相生町	1,080	3,803	1,826	1,977	37.5
上那賀町	946	2,653	1,287	1,366	15.1
木沢村	384	1,143	578	565	7.4
木頭村	815	2,055	1,006	1,049	8.8
由岐町	1,410	4,057	1,841	2,216	175.2
日和佐町	1,984	6,338	3,027	3,311	53.9
日牟岐町	2,310	6,702	3,114	3,588	118.5
海南部町	2,147	6,164	2,904	3,260	29.5
海部町	1,035	2,942	1,371	1,571	111.6
喰喰町	1,285	3,765	1,785	1,980	40.9
松茂島町	3,744	12,497	6,209	6,288	954.0
北島町	6,082	19,120	9,006	10,114	2,180.2
藍住町	7,609	26,089	12,620	13,469	1,603.5
板野町	3,873	13,864	6,679	7,185	383.2
上吉野町	3,331	12,493	6,051	6,442	362.0
土成町	2,506	8,728	4,207	4,521	655.3
市場町	2,126	8,384	4,042	4,342	148.1
阿波町	3,248	11,987	5,693	6,294	165.4
鴨島町	3,758	14,024	6,768	7,256	288.7
川島町	7,815	26,585	12,531	14,054	787.5
山川町	2,435	8,250	3,924	4,326	466.4
美郷村	3,453	12,168	5,733	6,435	287.9
美脇町	575	1,851	872	979	36.7
美馬町	5,590	19,054	9,122	9,932	171.5
美半町	2,831	9,886	4,755	5,131	212.9
真光町	2,072	6,669	3,171	3,498	129.4
一戸村	2,215	6,769	3,122	3,647	149.1
穴吹町	830	2,074	993	1,081	21.2
木屋平村	2,566	8,397	4,041	4,356	77.1
三野町	651	1,584	784	800	15.7
三好町	1,519	5,027	2,333	2,694	116.8
池田町	1,796	6,233	2,993	3,240	113.7
山城町	6,607	19,386	9,182	10,204	115.5
井川町	2,052	6,427	3,079	3,348	48.8
三加茂町	1,793	5,782	2,727	3,055	129.9
東祖谷山村	2,889	9,737	4,618	5,119	143.7
西祖谷山村	1,127	2,780	1,358	1,422	12.2
西祖谷山村	843	2,263	1,060	1,203	21.3

17 市町村・年齢5歳

市 町 村	総 数		0 ～ 4 歳		5 ～ 9		10 ～ 14		15 ～ 19	
	計	男	計	男	計	男	計	男	計	男
総 数	831,598	395,906	42,594	21,860	50,812	25,913	56,364	29,021	58,943	28,820
徳島市	263,356	124,688	14,520	7,493	15,714	7,927	16,699	8,655	20,615	9,627
鳴門市	64,575	30,572	3,245	1,661	3,877	2,008	4,424	2,275	4,593	2,257
小松市	43,188	20,466	2,253	1,179	2,707	1,353	2,975	1,524	3,350	1,630
阿南市	59,044	28,500	2,906	1,467	3,639	1,822	4,152	2,152	4,710	2,558
勝浦町	7,267	3,498	333	172	439	208	489	247	425	215
上勝町	2,450	1,146	75	31	86	41	126	65	69	42
佐那内村	3,467	1,701	144	73	203	111	223	124	206	112
石井町	25,207	11,842	1,173	569	1,532	787	1,792	905	1,774	836
神山町	9,468	4,613	365	200	519	284	567	310	354	195
那賀川町	10,006	4,762	542	278	617	326	690	338	662	305
那賀町	11,652	5,576	659	348	789	405	935	483	894	433
敷生町	3,443	1,633	154	80	234	112	240	120	190	100
相生町	3,836	1,847	201	100	258	140	245	120	173	97
上那賀町	2,720	1,327	75	43	133	64	177	93	112	56
木沢村	1,175	600	40	23	50	27	54	34	79	53
木頭村	2,081	1,029	73	29	85	44	136	66	97	50
由岐町	4,075	1,858	156	75	209	109	256	131	196	87
日和佐町	6,432	3,082	258	129	357	185	385	197	416	230
牟岐町	6,798	3,138	266	133	368	190	467	232	406	193
海部町	6,176	2,900	270	142	364	183	374	202	321	150
海部町	2,960	1,381	141	72	160	77	169	80	160	80
穴喰町	3,813	1,807	173	92	250	134	271	140	214	107
松茂島町	12,096	5,987	758	397	774	395	899	476	938	484
北松島町	18,986	8,950	1,098	557	1,303	652	1,472	723	1,669	734
藍住町	25,674	12,403	1,634	811	2,064	1,038	2,326	1,210	2,067	1,002
板野町	13,785	6,635	641	318	826	419	1,021	527	1,076	611
上板野町	12,546	6,076	686	355	783	424	944	445	841	410
吉土町	8,803	4,262	412	219	531	280	619	332	644	310
土成町	8,461	4,088	351	183	522	281	655	357	596	277
市場町	12,055	5,714	541	277	782	388	892	463	718	339
阿波町	13,985	6,767	655	346	845	458	1,037	534	912	469
鳴川町	26,629	12,568	1,259	643	1,648	835	1,848	927	1,762	832
川島町	8,265	3,936	398	201	489	240	559	287	563	297
山川町	12,196	5,723	623	326	773	391	820	407	744	357
美郷村	1,848	874	63	36	91	48	99	40	68	35
美郷町	19,132	9,175	999	526	1,190	607	1,302	692	1,226	643
美馬町	9,934	4,774	500	241	584	288	685	365	629	309
半田町	6,771	3,226	250	137	406	214	409	189	409	212
貞光町	6,899	3,191	295	140	388	211	417	199	389	188
一宇村	2,124	1,029	59	35	65	32	73	42	100	50
穴吹町	8,491	4,078	404	221	530	281	536	269	511	266
木屋平村	1,602	793	42	21	52	30	67	33	51	25
三野町	5,055	2,365	244	120	325	171	363	183	222	106
三好町	6,213	2,994	366	186	443	230	486	263	315	166
池田町	19,616	9,312	985	504	1,229	649	1,232	640	1,030	543
山城町	6,531	3,119	266	149	345	166	388	195	339	171
井川町	5,865	2,788	279	149	323	165	352	192	407	206
三加茂町	9,695	4,624	544	265	630	336	717	387	570	296
東祖谷山村	2,831	1,392	144	69	147	81	161	84	57	34
西祖谷山村	2,321	1,097	76	39	134	66	139	67	74	35

注 総数は、年齢不詳を含む。
資料 総務庁統計局「国勢調査報告」

階級別人口（平成2.10.1現在）

20 ～ 24		25 ～ 29		30 ～ 34		35 ～ 39		40 ～ 44	
計	男	計	男	計	男	計	男	計	男
43,424	19,788	44,982	21,306	50,339	24,636	61,305	30,547	70,166	35,789
18,637	8,554	17,079	8,011	17,225	8,423	19,513	9,552	23,002	11,420
3,576	1,494	3,407	1,552	3,743	1,824	4,807	2,386	5,671	2,908
2,303	1,023	2,366	1,133	2,592	1,258	3,215	1,600	3,871	1,930
2,714	1,251	3,035	1,453	3,372	1,657	4,111	2,053	5,022	2,514
288	145	316	158	374	181	516	261	547	295
57	32	86	48	86	39	108	54	146	80
136	70	135	71	170	81	243	120	275	149
1,227	517	1,269	616	1,449	677	1,926	934	2,296	1,155
244	120	344	183	467	247	609	315	578	319
435	205	555	264	608	302	730	372	842	443
510	210	560	256	723	323	982	484	1,079	536
88	35	146	64	207	104	225	120	257	131
110	53	177	84	209	107	248	115	258	138
70	37	108	67	105	53	174	96	200	98
34	12	59	30	54	32	61	36	80	42
57	28	72	41	87	45	112	56	169	90
126	67	172	73	168	87	232	117	269	129
168	81	290	153	334	172	405	198	464	238
152	69	284	134	296	141	418	208	554	267
131	59	239	122	307	165	373	189	481	248
62	31	116	59	172	88	152	78	223	117
90	46	134	67	181	85	254	126	310	162
797	407	867	446	856	431	982	490	1,134	579
1,032	425	1,174	542	1,263	607	1,533	743	1,819	922
1,214	540	1,404	635	1,815	825	2,541	1,238	2,729	1,414
786	344	675	324	818	392	1,071	538	1,156	595
563	271	542	255	730	355	1,002	500	1,142	615
462	213	422	212	536	262	658	336	779	405
362	177	342	171	396	185	660	317	782	417
410	176	525	252	717	339	944	474	999	544
562	262	600	293	845	434	1,098	549	1,132	575
1,216	544	1,325	611	1,629	771	1,992	1,002	2,254	1,164
316	151	424	196	478	234	611	307	741	385
510	214	561	260	739	360	907	447	918	490
61	26	81	44	95	50	102	59	93	45
786	376	1,010	461	1,101	575	1,396	706	1,508	793
416	190	395	188	575	283	764	411	785	426
241	132	262	132	351	179	428	217	436	243
232	106	312	148	385	193	430	233	447	227
85	40	97	53	104	59	86	55	105	59
303	148	392	187	510	271	596	310	570	314
32	20	57	25	68	42	74	37	81	43
143	75	249	112	304	149	362	194	316	175
188	88	250	123	395	171	456	255	460	245
652	322	905	442	1,148	577	1,380	678	1,449	773
203	94	240	126	353	183	393	208	402	228
189	89	248	127	318	155	385	210	388	201
328	160	466	202	582	302	732	384	678	347
64	34	118	54	166	92	176	110	158	89
56	25	90	46	133	69	132	69	111	67

17 市町村・年齢 5 歳

市 町 村	45 ~ 49		50 ~ 54		55 ~ 59		60 ~ 64		65 ~ 69	
	計	男	計	男	計	男	計	男	計	男
總 数	53,803	26,482	52,534	25,210	58,651	28,023	56,920	26,637	42,983	18,347
徳島市	18,308	9,011	16,272	7,805	16,576	7,749	14,837	6,909	10,999	4,578
鳴門市	4,375	2,109	3,919	1,923	4,532	2,148	4,385	2,061	3,226	1,360
小松島市	2,982	1,478	2,690	1,286	2,880	1,377	2,795	1,316	1,984	819
阿南市	3,969	1,939	3,958	1,966	4,127	2,055	3,938	1,875	3,033	1,324
勝浦町	450	199	522	260	571	281	589	290	460	208
上那勝町	159	64	217	104	263	132	271	135	226	99
佐那河内村	218	111	229	114	276	130	291	140	219	97
石井町	1,779	907	1,590	763	1,794	873	1,657	774	1,363	569
神山町	464	193	676	301	934	449	1,018	493	803	397
那賀川町	609	303	640	292	711	359	725	321	572	252
羽ノ浦町	802	418	704	335	734	357	679	321	546	231
鷺敷町	184	94	219	95	287	136	285	147	231	95
相生町	178	77	272	132	331	162	362	176	272	121
上那賀町	161	75	231	111	265	136	295	147	215	93
木沢村	80	35	94	46	134	65	112	64	85	32
木頭村	146	70	189	97	218	109	201	106	138	60
由岐町	275	122	324	161	373	179	377	167	273	126
日和佐町	437	213	451	223	545	261	469	225	414	176
日牟岐町	486	242	474	223	547	277	520	241	473	188
海南部町	379	178	470	240	514	228	501	227	433	184
海部町	170	81	234	111	252	115	271	138	230	99
穴喰町	252	127	297	144	309	150	326	159	224	98
松茂島町	841	432	688	343	720	359	587	281	394	164
北藍住町	1,385	675	1,185	585	1,158	570	998	485	653	284
藍板野町	1,821	974	1,305	658	1,247	602	1,134	521	847	362
上吉野町	854	429	836	401	943	457	955	433	691	305
土板野町	724	351	710	355	884	408	912	425	685	306
土成町	548	275	567	256	715	345	648	305	448	187
市場町	490	239	491	268	600	272	688	308	573	252
阿波町	657	338	716	322	946	448	994	461	765	331
鳴島町	804	403	893	426	1,032	503	1,106	520	817	357
川島町	1,684	835	1,662	777	1,924	950	1,950	916	1,420	611
山川町	458	241	480	224	610	294	619	260	482	221
美郷村	676	327	785	371	929	462	1,009	455	740	315
美脇村	108	56	130	58	191	101	213	95	157	72
美馬町	1,103	542	1,150	540	1,466	700	1,464	685	1,125	461
美半町	529	271	625	293	790	369	831	389	643	283
貞光町	346	166	448	204	589	276	672	314	509	234
一宇村	376	182	475	202	599	292	651	294	494	220
穴吹町	115	55	172	78	264	133	241	109	229	93
木屋平村	395	180	526	246	704	320	771	369	637	281
三野村	64	27	146	74	215	107	200	97	146	73
三好町	254	120	329	158	407	172	516	258	307	132
池田町	286	147	390	180	471	229	550	240	424	187
山城町	1,097	515	1,262	593	1,658	773	1,750	773	1,362	582
井川町	327	166	457	205	651	313	683	325	526	216
三加茂町	288	138	431	196	485	234	526	254	411	167
東祖谷山村	484	244	605	283	728	331	802	363	649	277
西祖谷山村	131	60	234	107	297	152	291	144	246	99
西祖谷山村	95	48	164	75	255	123	255	126	184	69

階級別人口 (続き)

70 ~ 74		75 ~ 79		80 ~ 84		85 ~ 89		90 ~ 94		95 ~ 99		100歳以上	
計	男	計	男	計	男	計	男	計	男	計	男	計	男
32,369	13,108	26,387	9,973	16,694	6,062	7,930	2,632	2,353	709	358	94	31	7
8,434	3,374	6,919	2,636	4,238	1,508	2,014	640	581	179	90	20	13	2
2,452	981	2,020	777	1,374	501	656	235	189	74	34	9	3	1
1,538	569	1,283	465	784	291	338	105	109	34	13	3	1	1
2,394	976	1,909	702	1,235	459	569	189	170	54	35	12	2	-
347	145	296	114	172	62	105	44	21	11	3	1	-	-
164	69	155	46	80	37	55	23	17	5	3	-	1	-
182	76	162	64	88	27	52	25	13	4	1	1	-	-
959	381	816	310	496	184	232	66	70	16	13	3	-	-
567	246	479	178	297	116	141	48	38	17	4	2	-	-
413	174	312	116	217	75	94	28	27	7	5	2	-	-
393	166	333	136	221	90	77	33	28	10	4	1	-	-
213	92	132	57	91	36	42	12	14	1	4	2	-	-
183	69	181	79	100	42	60	28	17	7	1	-	-	-
153	62	108	45	79	29	37	13	10	2	-	-	-	-
61	28	41	19	41	16	9	2	6	3	1	1	-	-
119	53	82	38	65	29	26	17	8	1	1	-	-	-
214	81	208	65	140	42	73	27	26	7	2	1	-	-
395	148	285	118	212	80	109	42	34	11	4	2	-	-
392	142	311	124	237	94	103	29	34	6	9	4	-	-
345	131	299	111	224	87	108	41	39	13	4	-	-	-
157	56	142	51	96	28	40	15	9	3	4	2	-	-
186	61	176	56	95	37	53	11	13	5	5	-	-	-
313	108	252	89	167	64	74	18	26	10	9	3	2	-
448	189	386	138	232	74	133	33	38	9	7	3	-	-
603	231	467	180	268	100	131	43	35	8	6	1	1	-
552	235	429	168	284	87	122	33	31	8	3	2	-	-
460	210	382	145	201	73	101	37	38	12	3	1	1	-
298	122	277	120	148	48	78	29	11	6	2	-	-	-
382	168	287	109	159	59	97	36	17	7	4	1	-	-
564	235	413	163	279	100	139	46	46	16	8	2	-	-
640	267	524	210	312	116	130	37	34	7	7	1	-	-
1,089	434	892	342	604	209	325	119	115	31	10	4	2	1
356	148	314	119	222	86	108	36	33	7	-	-	-	-
565	233	426	152	293	102	137	45	38	8	2	-	-	-
120	46	79	28	61	21	26	11	5	2	5	1	-	-
857	356	697	271	471	156	221	68	55	16	4	1	1	-
504	213	359	135	216	84	81	28	22	7	1	1	-	-
363	145	304	106	198	82	106	36	39	8	5	-	-	-
373	158	297	90	209	76	92	27	29	5	9	-	-	-
149	66	103	44	54	18	16	8	4	-	3	-	-	-
412	178	315	109	225	81	115	36	33	9	5	1	1	1
120	48	96	45	60	30	27	13	4	3	-	-	-	-
274	109	204	67	146	38	68	22	20	4	2	-	-	-
318	134	232	90	112	30	57	25	12	4	2	1	-	-
940	389	802	304	457	164	210	65	58	23	7	2	3	1
372	158	282	117	160	64	102	27	40	8	2	-	-	-
289	134	270	79	167	62	73	24	31	5	5	1	-	-
435	182	361	132	251	101	92	27	37	5	4	-	-	-
168	75	138	48	88	41	32	13	14	5	1	1	-	-
144	57	150	66	68	26	44	17	15	6	2	1	-	-

19 人 口

(1) 自然動態・年次別（昭和62～平成3年）

年 月	出生児数	死亡者数	自然増減数	死産数(胎)	婚姻数(件)	離婚数(件)
昭和62年	8,701	6,558	2,143	450	4,235	908
63	8,761	6,920	1,841	367	4,325	980
平成元年	8,091	6,904	1,187	324	4,249	942
2	7,943	7,268	675	327	4,174	934
3	7,731	6,976	755	304	4,217	886
3年1月	608	628	△ 20	31	292	67
2	567	601	△ 34	24	365	67
3	586	640	△ 54	23	403	71
4	638	658	△ 20	35	437	75
5	692	578	114	28	483	63
6	585	487	98	21	326	59
7	701	609	92	12	207	81
8	681	491	190	25	150	76
9	634	495	139	26	178	67
10	716	587	129	32	410	99
11	638	591	47	24	525	85
12	685	611	74	23	441	76

注 平成3年は概数である。
資料 県医務課

(2) 社会動態・年次別（昭和62～平成3年）

年 月	自県内移動者数		他府県から転入者数		他府県への転出者数		転入超過数 (△は転出超過)	
	計	男	計	男	計	男	計	男
昭和62年	17,749	8,287	15,158	8,821	17,112	9,884	△1,954	△1,063
63	17,814	8,451	14,705	8,515	16,893	9,756	△2,188	△1,241
平成元年	17,292	8,083	14,367	8,365	16,728	9,652	△2,361	△1,287
2	18,218	8,508	14,865	8,668	16,916	10,012	△2,051	△1,344
3	17,132	8,128	15,009	8,687	16,714	9,979	△1,705	△1,292
3年1月	1,311	644	892	507	853	503	39	4
2	1,567	796	1,008	571	872	513	136	58
3	2,097	967	2,394	1,386	2,934	1,664	△ 540	△ 278
4	2,888	1,406	3,241	1,870	4,395	2,637	△1,154	△ 767
5	1,467	677	1,004	600	1,242	788	△ 238	△ 188
6	1,032	472	835	486	908	577	△ 73	△ 91
7	1,156	569	1,097	651	1,047	667	50	△ 16
8	1,069	511	1,320	743	1,036	605	284	138
9	966	477	830	490	867	518	△ 37	△ 28
10	1,178	521	987	575	969	559	18	16
11	1,189	541	647	361	863	531	△ 216	△ 170
12	1,212	547	754	447	728	417	26	30

資料 総務庁統計局「住民基本台帳人口移動報告年報」

動 態

(3) 自然動態・市町村別 (平成3年)

市 町 村	出 生	死 亡	増 減	乳 児 死 亡		死 産 (胎)	婚 姻 (件)	離 婚 (件)
				新 生 児				
総 数	7,731	6,976	755	32	22	304	4,217	886
徳島市	2,787	1,801	986	11	5	122	1,558	371
鳴門市	582	522	60	4	3	24	323	63
小松島市	369	348	21	4	4	9	226	70
阿南市	515	532	△ 17	—	—	12	276	51
勝浦町	67	62	5	1	—	2	40	1
上勝町	22	35	△ 13	—	—	1	8	1
佐那河内村	21	50	△ 29	—	—	1	15	2
石井町	225	209	16	1	1	8	113	15
神山町	66	110	△ 44	—	—	2	43	3
那賀川町	99	92	7	2	2	—	46	8
羽ノ浦町	103	73	30	1	1	2	50	10
鷺敷町	21	37	△ 16	—	—	4	8	1
相生町	27	39	△ 12	—	—	2	15	—
上那賀町	12	31	△ 19	—	—	—	16	—
木沢村	11	15	△ 4	—	—	—	4	1
由頭村	10	23	△ 13	—	—	—	5	—
日和岐町	28	40	△ 12	—	—	—	22	1
海部町	55	75	△ 20	—	—	—	22	3
南岐町	39	81	△ 42	—	—	2	25	4
海部町	58	75	△ 17	—	—	2	33	3
海部町	20	36	△ 16	1	1	2	14	4
海部町	24	48	△ 24	—	—	—	15	—
海部町	163	93	70	1	1	2	85	20
海部町	196	100	96	—	—	9	101	27
藍板町	266	149	117	1	1	11	129	32
藍板町	124	128	△ 4	—	—	8	61	14
藍板町	90	115	△ 25	—	—	2	38	16
藍板町	67	74	△ 7	—	—	1	59	9
藍板町	58	91	△ 33	—	—	8	31	9
市場町	83	120	△ 37	1	1	5	49	10
市場町	130	145	△ 15	—	—	1	75	6
市場町	259	217	42	—	—	10	109	20
市場町	69	76	△ 7	—	—	6	34	7
市場町	109	96	13	—	—	9	57	15
美郷村	14	21	△ 7	—	—	—	7	3
美郷村	194	197	△ 3	—	—	6	71	18
美郷村	73	99	△ 26	1	—	6	39	11
美郷村	47	77	△ 30	—	—	5	41	4
美郷村	52	75	△ 23	—	—	1	35	5
一穴村	14	33	△ 19	—	—	—	8	—
一穴村	80	91	△ 11	—	—	1	40	6
一穴村	10	23	△ 13	—	—	—	6	1
一穴村	54	48	6	—	—	—	28	3
一穴村	59	59	—	1	1	4	32	6
池田町	135	184	△ 49	—	—	7	79	15
池田町	28	97	△ 69	1	—	—	32	3
池田町	55	62	△ 7	—	—	2	24	3
池田町	109	105	4	—	—	5	53	5
池田町	18	34	△ 16	—	—	—	8	3
池田町	14	33	△ 19	1	1	—	9	3

19 人 口 動 態 (続 ぎ)

(4) 社会動態・都道府県別 (平成3年)

移動前又は移動 後の都道府県	移動前の住所地別転入者数			移動後の住所地別転出者数			転入超過数(△は転出超過)		
	総 数	男	女	総 数	男	女	総 数	男	女
全 国	15,009	8,687	6,322	16,714	9,979	6,735	△1,705	△1,292	△ 413
北 海 道	149	103	46	122	74	48	27	29	△ 2
青 森 県	39	19	20	35	20	15	4	△ 1	5
岩 手 県	14	10	4	15	11	4	△ 1	△ 1	0
宮 城 県	23	16	7	34	21	13	△ 11	△ 5	△ 6
秋 田 県	7	6	1	2	2	0	5	4	1
山 形 県	10	5	5	11	9	2	△ 1	△ 4	3
山 福 茨 城 県	20	11	9	40	26	14	△ 20	△ 15	△ 5
栃 木 県	60	42	18	105	64	41	△ 45	△ 22	△ 23
群 馬 県	31	19	12	42	29	13	△ 11	△ 10	△ 1
群 馬 県	25	15	10	43	27	16	△ 18	△ 12	△ 6
埼 千 東 神 奈 川 新 潟	263	159	104	311	187	124	△ 48	△ 28	△ 20
埼 千 東 神 奈 川 新 潟	335	218	117	440	300	140	△ 105	△ 82	△ 23
埼 千 東 神 奈 川 新 潟	911	547	364	1,183	682	501	△ 272	△ 135	△ 137
埼 千 東 神 奈 川 新 潟	592	370	222	569	368	201	23	2	21
埼 千 東 神 奈 川 新 潟	33	19	14	27	17	10	6	2	4
富 山 県	36	21	15	30	18	12	6	3	3
石 川 県	36	22	14	50	35	15	△ 14	△ 13	△ 1
福 山 県	47	28	19	38	24	14	9	4	5
山 梨 県	21	10	11	30	20	10	△ 9	△ 10	1
山 梨 県	35	23	12	57	42	15	△ 22	△ 19	△ 3
岐 静 愛 三 滋	78	41	37	88	48	40	△ 10	△ 7	△ 3
岐 静 愛 三 滋	126	87	39	166	109	57	△ 40	△ 22	△ 18
岐 静 愛 三 滋	455	310	145	630	436	194	△ 175	△ 126	△ 49
岐 静 愛 三 滋	160	92	68	149	104	45	11	△ 12	23
岐 静 愛 三 滋	150	85	65	183	107	76	△ 33	△ 22	△ 11
京 大 兵 奈 和 歌	439	262	177	482	281	201	△ 43	△ 19	△ 24
京 大 兵 奈 和 歌	2,708	1,516	1,192	3,079	1,729	1,350	△ 371	△ 213	△ 158
京 大 兵 奈 和 歌	1,498	885	613	1,720	1,043	677	△ 222	△ 158	△ 64
京 大 兵 奈 和 歌	260	134	126	289	156	133	△ 29	△ 22	△ 7
京 大 兵 奈 和 歌	181	95	86	163	102	61	18	△ 7	25
鳥 島 岡 広 山	75	43	32	63	36	27	12	7	5
鳥 島 岡 広 山	55	27	28	69	41	28	△ 14	△ 14	0
鳥 島 岡 広 山	410	253	157	469	267	202	△ 59	△ 14	△ 45
鳥 島 岡 広 山	631	400	231	588	382	206	43	18	25
鳥 島 岡 広 山	201	153	48	163	106	57	38	47	△ 9
徳 香 愛 高 福	—	—	—	—	—	—	—	—	—
徳 香 愛 高 福	1,892	1,038	854	2,353	1,391	962	△ 461	△ 353	△ 108
徳 香 愛 高 福	1,154	609	545	1,134	646	488	20	△ 37	57
徳 香 愛 高 福	1,014	522	492	913	477	436	101	45	56
徳 香 愛 高 福	238	145	93	322	220	102	△ 84	△ 75	△ 9
佐 長 熊 大 宮	32	18	14	38	20	18	△ 6	△ 2	△ 4
佐 長 熊 大 宮	126	70	56	87	49	38	39	21	18
佐 長 熊 大 宮	73	43	30	50	31	19	23	12	11
佐 長 熊 大 宮	62	41	21	98	66	32	△ 36	△ 25	△ 11
佐 長 熊 大 宮	78	47	31	74	51	23	4	△ 4	8
鹿 児 島 沖	115	65	50	111	83	28	4	△ 18	22
鹿 児 島 沖	111	43	68	49	22	27	62	21	41

資料 総務庁統計局「住民基本台帳人口移動報告年報」

3 労働・賃金

20 市町村・産業大分類別15歳

市町村	総数		農業		林業		漁業		鉱業		建設業		製造業		
	男	女	男	女	男	女	男	女	男	女	男	女	男	女	
総数	400,046	228,803	171,243	25,299	25,027	1,398	277	3,901	1,087	326	51	34,601	5,241	46,823	38,489
徳島市	123,605	71,233	52,372	3,487	3,589	65	15	362	131	35	6	8,838	1,560	13,336	8,083
鳴門市	31,398	17,494	13,904	1,734	1,685	3	1	736	253	43	9	1,916	316	4,722	3,329
小松島市	20,432	11,752	8,680	906	855	8	—	454	148	7	1	1,493	191	2,371	1,955
阿南市	28,853	16,782	12,071	2,255	2,216	25	4	660	123	38	4	2,289	386	3,970	2,930
勝浦町	3,980	2,205	1,775	551	625	10	4	7	1	17	3	416	64	389	389
上勝町	1,496	797	699	242	322	39	16	11	9	—	—	197	44	80	139
佐那河内村	1,943	1,082	861	393	451	3	—	—	—	1	—	221	22	125	115
石井町	12,470	7,088	5,382	1,111	1,089	4	1	10	2	9	2	925	126	1,612	1,203
神山町	5,350	2,990	2,360	793	948	87	17	1	1	10	—	660	102	452	466
那賀川町	4,922	2,844	2,078	325	348	6	—	141	82	4	1	444	73	815	565
羽ノ浦町	5,547	3,140	2,407	210	205	5	—	20	9	3	2	375	58	805	591
鷺敷町	1,760	967	793	141	130	17	6	4	—	7	—	185	33	186	288
相生町	2,119	1,172	947	277	301	38	11	2	—	6	1	254	34	166	274
上那賀町	1,367	826	541	108	91	134	28	3	4	—	1	193	50	101	180
木沢村	657	381	276	35	65	46	8	1	1	1	1	137	40	17	64
木頭村	1,174	671	503	94	117	89	14	4	—	3	—	231	62	55	141
日和岐町	1,875	1,117	758	58	63	1	—	369	121	1	—	131	16	80	202
日和佐町	3,052	1,719	1,333	153	138	32	5	149	20	—	—	266	58	215	353
日牟岐町	3,165	1,794	1,371	108	93	8	2	353	82	3	—	250	24	172	416
海南町	3,037	1,687	1,350	187	190	125	27	112	19	1	2	348	46	204	414
海部町	1,497	849	648	116	86	15	—	169	1	4	—	131	20	68	223
喰喰町	1,851	1,087	764	102	90	27	—	198	24	2	—	244	37	116	246
穴穂町	6,001	3,670	2,331	338	362	—	—	80	28	1	—	324	77	882	480
北茂島町	9,255	5,370	3,885	237	231	2	1	3	1	3	1	613	147	1,810	1,173
藍住町	12,087	7,164	4,923	536	543	2	1	6	2	1	—	1,019	150	2,245	1,325
板野町	6,178	3,579	2,599	630	547	3	—	5	—	6	—	555	87	861	590
吉板町	6,046	3,519	2,527	719	646	—	—	10	9	3	1	448	47	841	615
上野町	4,106	2,399	1,707	409	380	2	—	4	—	5	—	427	33	496	500
土成町	4,395	2,490	1,905	823	768	8	1	1	—	3	—	324	36	444	366
市場町	6,276	3,481	2,795	986	919	12	2	1	—	5	—	468	74	642	694
阿波町	7,287	4,113	3,174	988	889	3	—	1	—	8	2	642	55	968	965
鳴島町	12,418	7,060	5,358	780	654	6	—	8	4	8	2	1,071	124	1,366	1,271
川島町	3,788	2,199	1,589	233	212	9	1	—	—	3	—	366	28	515	490
山川町	5,977	3,342	2,635	387	345	15	2	4	4	2	—	597	62	875	913
美郷村	1,017	594	423	184	183	21	2	—	—	6	1	141	19	85	105
美脇町	8,910	5,153	3,757	806	712	28	5	1	—	21	2	1,150	117	906	990
美馬町	4,935	2,748	2,187	691	651	5	—	—	1	6	—	578	60	471	591
美田町	3,143	1,773	1,370	344	281	33	1	1	—	—	—	481	42	267	503
半光町	3,306	1,813	1,493	307	343	17	3	—	3	2	—	456	42	252	355
一宇村	1,065	598	467	157	172	47	18	1	—	—	—	159	22	47	109
穴吹町	4,030	2,289	1,741	320	347	52	11	—	—	9	3	592	60	384	489
木屋平村	746	466	280	51	56	44	9	—	—	1	1	189	79	23	48
三野町	2,552	1,435	1,117	370	358	6	—	2	1	8	2	318	22	188	254
三好町	3,186	1,741	1,445	348	404	10	3	1	—	6	—	412	45	286	400
池田町	8,933	4,963	3,970	422	365	53	7	—	—	15	3	960	115	864	1,054
山城町	3,107	1,764	1,343	242	285	101	27	3	2	—	—	590	60	293	430
井川町	2,698	1,535	1,163	122	106	21	1	—	—	2	—	419	67	232	348
三加茂町	4,839	2,624	2,215	420	483	46	10	3	1	6	—	570	59	435	568
東祖谷山村	1,281	735	546	36	57	42	10	—	—	—	—	386	123	59	137
西祖谷山村	934	509	425	27	31	23	3	—	—	1	—	202	27	29	160

注 1 総数は、従業上の地位「不詳」を含む。
資料 総務庁統計局「国勢調査報告」

以上就業者数 (平成2.10.1現在)

電気・ガス・ 熱供給・水道業		運 輸 ・ 通 信 業		卸売・小売 業, 飲食店		金 融 ・ 保 險 業		不 動 産 業		サービスマ業		公務(他に分類 されないもの)		分 類 不 能 の 産 業	
男	女	男	女	男	女	男	女	男	女	男	女	男	女	男	女
1,706	293	17,317	2,694	39,581	38,833	4,868	5,791	1,330	818	39,061	48,073	11,617	3,725	975	844
573	116	5,129	914	16,890	15,902	2,479	2,572	796	535	15,039	17,196	3,742	1,369	462	384
93	19	1,493	229	2,577	2,876	294	387	103	70	2,950	4,418	734	238	96	74
80	19	1,093	159	2,189	2,173	234	333	61	29	1,924	2,555	829	186	103	76
224	30	1,629	226	2,221	2,503	288	349	52	16	2,520	3,071	607	201	4	12
6	1	161	35	285	270	25	37	4	3	252	312	68	24	14	7
—	—	36	9	40	46	2	7	—	—	103	90	46	17	1	—
1	—	54	7	122	86	10	15	3	1	99	136	48	25	2	3
46	9	527	52	1,156	982	122	218	17	13	1,171	1,558	370	116	8	11
14	1	140	15	314	286	9	17	6	—	359	458	143	48	2	1
9	4	213	29	336	362	62	73	2	1	357	478	111	44	19	18
25	1	264	47	592	537	76	97	14	4	540	750	176	60	35	46
6	—	69	14	130	131	11	17	4	—	151	160	53	13	3	1
33	5	95	13	90	119	5	10	—	—	161	157	42	22	3	—
15	2	34	1	46	61	5	5	—	—	134	101	52	17	1	—
9	—	23	1	24	34	—	1	—	1	60	50	27	8	1	2
2	—	27	3	35	60	—	5	—	—	92	82	39	18	—	1
1	—	161	15	121	137	3	15	2	—	151	172	38	17	—	—
8	2	157	26	219	281	8	25	9	3	410	390	92	29	1	3
12	4	269	15	241	330	8	22	2	—	281	344	86	39	1	—
8	5	107	18	231	254	16	28	1	—	281	317	63	27	3	3
1	—	47	3	130	146	9	10	1	1	124	140	34	18	—	—
3	—	86	6	119	153	5	15	3	1	144	178	38	13	—	1
25	3	341	61	515	488	69	80	27	18	490	650	570	79	8	5
33	7	464	80	848	895	135	151	36	20	906	1,085	268	89	12	4
27	5	507	79	1,242	1,076	129	186	50	39	1,062	1,380	287	85	51	52
22	6	226	35	533	483	38	67	16	4	506	713	155	49	23	18
15	7	226	37	499	382	53	57	4	2	531	647	143	55	27	22
9	3	160	11	406	325	27	20	7	2	344	399	100	26	3	8
13	—	134	16	295	267	38	43	5	—	296	366	94	30	12	12
12	—	219	27	445	375	47	61	6	2	467	590	167	47	4	4
13	4	224	40	512	428	50	59	3	2	539	682	160	46	2	2
40	7	547	91	1,343	1,151	170	200	37	16	1,312	1,716	340	102	32	20
12	1	150	19	350	305	32	44	5	—	369	442	153	42	2	5
17	2	243	31	534	496	42	86	8	7	476	638	140	48	2	1
2	—	30	—	41	50	2	1	—	—	45	51	36	8	1	3
25	2	339	52	724	724	67	96	9	8	803	944	258	87	16	18
17	1	132	26	324	309	34	54	5	2	343	450	141	42	1	—
11	1	109	10	209	203	15	16	—	3	227	286	74	21	2	3
13	1	119	20	268	321	32	45	3	2	238	327	106	28	—	3
5	1	22	—	44	57	2	1	—	—	53	71	60	16	1	—
12	1	166	17	286	271	25	55	9	1	319	444	113	41	2	1
—	—	17	1	28	29	—	—	—	—	74	51	39	6	—	—
8	1	82	16	168	155	10	14	—	—	211	273	62	20	2	1
20	1	105	15	189	187	21	23	1	—	268	329	72	35	2	3
97	13	477	95	868	1,098	85	75	14	5	851	1,085	257	52	—	3
2	1	80	11	166	261	8	21	—	1	198	216	78	27	3	1
43	4	138	22	222	236	23	30	1	1	231	321	79	26	2	1
26	3	187	35	342	401	40	42	4	5	424	561	116	38	5	9
9	—	23	4	35	65	1	—	—	—	88	132	56	17	—	1
9	—	36	6	37	66	2	6	—	—	87	111	55	14	1	1

21 産業大分類，年齢5歳階級，男女別15歳

区 分	数												
	総数	農業	林業	漁業	鉱業	建設業	製造業	電気・ガス・熱供給・水道業	運輸・通信業	卸売・小売業，飲食店	金融・保険業	不動産業	サービス業
総数	400,046	50,326	1,675	4,988	377	39,842	85,312	1,999	20,011	78,414	10,659	2,148	87,134
15～19歳	7,797	57	5	35	1	567	2,321	37	247	2,387	93	12	1,704
20～24	29,878	308	13	132	13	1,819	6,212	259	1,363	7,306	1,197	89	9,427
25～29	33,338	765	36	223	20	2,581	6,146	316	1,756	7,018	1,341	130	11,100
30～34	37,686	1,564	53	287	37	3,903	7,630	219	1,737	7,642	1,471	112	10,909
35～39	49,023	2,796	101	410	43	5,729	11,543	268	2,608	9,571	1,788	187	11,512
40～44	57,977	3,681	137	539	64	6,579	14,093	279	3,787	12,212	1,624	300	11,862
45～49	44,149	3,177	158	555	56	4,697	11,556	192	3,121	8,851	1,033	212	8,725
50～54	41,039	4,963	292	751	53	4,606	10,658	178	2,611	7,145	818	205	7,274
55～59	39,973	8,091	352	844	50	4,951	8,372	174	1,855	5,892	783	241	6,943
60～64	28,577	10,469	287	655	24	2,970	3,888	54	617	4,299	293	267	4,126
65～69	16,508	7,585	149	337	11	1,045	1,747	21	196	2,881	128	174	1,983
70～74	8,417	4,113	68	145	4	269	746	1	73	1,763	56	119	942
75～79	3,975	1,973	16	58	—	94	280	—	28	964	27	61	434
80～84	1,319	603	6	14	1	24	98	1	9	373	4	33	144
85歳以上	390	181	2	3	—	8	22	—	3	110	3	6	49
男	228,803	25,299	1,398	3,901	326	34,601	46,823	1,706	17,317	39,581	4,868	1,330	39,061
15～19歳	4,006	43	5	33	—	512	1,365	31	179	1,018	13	3	597
20～24	14,501	215	12	121	10	1,471	3,888	25	960	3,431	240	33	2,936
25～29	19,456	448	35	194	16	2,244	4,206	285	1,504	3,976	510	69	4,595
30～34	23,042	748	46	229	32	3,426	4,872	193	1,546	4,504	669	70	4,984
35～39	28,547	1,242	81	320	36	5,067	6,300	207	2,313	4,888	839	123	5,209
40～44	33,438	1,799	118	418	53	5,695	7,433	237	3,294	6,020	801	186	5,237
45～49	24,611	1,286	126	400	51	4,047	5,852	166	2,721	4,233	570	136	3,691
50～54	22,966	2,131	237	561	47	3,992	5,077	146	2,310	3,450	479	124	3,321
55～59	23,670	3,714	301	660	46	4,341	4,386	162	1,686	2,919	514	149	3,716
60～64	16,708	5,342	241	510	21	2,586	1,964	37	554	2,138	141	169	2,551
65～69	9,415	4,204	116	267	11	883	858	16	162	1,342	49	109	1,224
70～74	4,987	2,441	58	122	2	229	377	—	58	911	22	86	580
75～79	2,401	1,176	15	50	—	78	175	—	22	513	15	45	285
80～84	819	401	5	14	1	23	57	1	6	186	3	23	95
85歳以上	236	109	2	2	—	7	13	—	2	52	3	5	40
女	171,243	25,027	277	1,087	51	5,241	38,489	293	2,694	38,833	5,791	818	48,073
15～19歳	3,791	14	—	2	1	55	956	6	68	1,369	80	9	1,107
20～24	15,377	93	1	11	3	348	2,324	34	403	3,875	957	56	6,491
25～29	13,882	317	1	29	4	337	1,940	31	252	3,042	831	61	6,505
30～34	14,644	816	7	58	5	477	2,758	26	191	3,138	802	42	5,925
35～39	20,476	1,554	20	90	7	662	5,243	61	295	4,683	949	64	6,303
40～44	24,539	1,882	19	121	11	884	6,660	42	493	6,192	823	114	6,625
45～49	19,538	1,891	32	155	5	650	5,704	26	400	4,618	463	76	5,034
50～54	18,073	2,832	55	190	6	614	5,581	32	301	3,695	339	81	3,953
55～59	16,303	4,377	51	184	4	610	3,986	12	169	2,973	269	92	3,227
60～64	11,869	5,127	46	145	3	384	1,924	17	63	2,161	152	98	1,575
65～69	7,093	3,381	33	70	—	162	889	5	34	1,539	79	65	759
70～74	3,430	1,672	10	23	2	40	369	1	15	852	34	33	362
75～79	1,574	797	1	8	—	16	105	—	6	451	12	16	149
80～84	500	202	1	—	—	1	41	—	3	187	1	10	49
85歳以上	154	72	—	1	—	1	9	—	1	58	—	1	9

注 1 雇用者には「役員」を含む。
 2 総数は、分類不能の産業を含む。
 資料 総務庁統計局「国勢調査報告」

以上就業者数 (平成2.10.1現在) (総数及び雇用户)

公務(他に分類されないもの)	雇 用 者													公務(他に分類されないもの)
	総 数	農 業	林 業	漁 業	鉱 業	建設業	製造業	電気・ガス・熱供給・水道業	運輸・通信業	卸売・小売業, 飲食店	金融・保険業	不 動 産 業	サービ ス 業	
15,342	278,578	1,556	808	945	324	30,318	73,720	1,999	18,821	50,258	10,203	1,299	71,560	15,342
227	7,344	22	3	14	1	516	2,259	37	241	2,262	93	12	1,556	227
1,463	27,759	56	4	46	12	1,597	5,946	259	1,320	6,768	1,192	82	8,753	1,463
1,720	29,797	94	20	65	16	2,206	5,717	316	1,689	6,027	1,321	120	10,313	1,720
1,970	31,304	141	27	71	34	3,082	6,859	219	1,647	5,911	1,434	95	9,679	1,970
2,255	38,056	187	61	104	38	4,180	10,274	268	2,467	6,678	1,723	139	9,504	2,255
2,578	42,703	227	73	118	55	4,574	12,321	279	3,578	7,718	1,521	202	9,276	2,578
1,643	31,632	160	91	128	52	3,355	9,901	192	2,929	5,176	979	134	6,764	1,643
1,332	27,253	171	165	134	46	3,470	9,021	178	2,455	3,705	778	119	5,571	1,332
1,309	23,634	208	184	119	39	3,814	6,884	174	1,712	2,742	735	128	5,510	1,309
533	11,549	149	123	82	18	2,382	2,785	54	537	1,587	264	123	2,866	533
204	4,723	81	40	48	9	840	1,133	21	162	898	100	80	1,088	204
89	1,842	37	14	7	3	196	438	1	55	463	43	41	446	89
17	692	17	2	7	—	78	124	—	19	217	16	19	172	17
2	227	5	—	1	1	20	47	1	7	85	3	3	49	2
—	63	1	1	1	—	8	11	—	3	21	1	2	13	—
11,617	163,701	815	707	842	281	26,140	41,499	1,706	16,280	26,301	4,563	774	31,404	11,617
156	3,692	18	3	14	—	462	1,316	31	176	943	13	3	508	156
823	13,132	40	4	43	9	1,271	3,704	225	925	3,117	237	28	2,581	823
1,265	17,418	67	20	62	13	1,908	4,005	285	1,447	3,447	496	61	4,243	1,265
1,639	19,689	75	26	63	29	2,701	4,583	193	1,467	3,688	645	61	4,443	1,639
1,804	22,760	91	51	89	32	3,693	5,817	207	2,192	3,567	798	90	4,225	1,804
2,018	25,216	117	68	107	46	3,941	6,696	237	3,102	3,933	727	119	4,005	2,018
1,242	18,274	67	77	114	47	2,866	5,106	166	2,555	2,544	530	80	2,810	1,242
1,009	15,979	81	141	114	41	2,969	4,349	146	2,176	1,825	455	68	2,549	1,009
1,019	15,207	105	165	107	36	3,303	3,654	162	1,563	1,447	486	81	3,039	1,019
397	7,605	76	104	70	16	2,066	1,407	37	481	860	125	83	1,853	397
148	2,944	45	33	44	9	707	530	16	131	471	28	51	720	148
79	1,141	22	12	6	2	164	220	—	43	260	13	32	279	79
16	446	8	2	7	—	63	74	—	15	133	7	13	107	16
2	153	3	—	1	1	19	30	1	5	53	2	3	32	2
—	45	—	1	1	—	7	8	—	2	13	1	1	10	—
3,725	114,877	741	101	103	43	4,178	32,221	293	2,541	23,957	5,640	525	40,156	3,725
71	3,652	4	—	—	1	54	943	6	65	1,319	80	9	1,048	71
640	14,627	16	—	3	3	326	2,242	34	395	3,651	955	54	6,172	640
455	12,379	27	—	3	3	298	1,712	31	242	2,580	825	59	6,070	455
331	11,615	66	1	8	5	381	2,276	26	180	2,223	789	34	5,236	331
451	15,296	96	10	15	6	487	4,457	61	275	3,111	925	49	5,279	451
560	17,487	110	5	11	9	633	5,625	42	476	3,785	794	83	5,271	560
401	13,358	93	14	14	5	489	4,795	26	374	2,632	449	54	3,954	401
323	11,274	90	24	20	5	501	4,672	32	279	1,880	323	51	3,022	323
290	8,427	103	19	12	3	511	3,230	12	149	1,295	249	47	2,471	290
136	3,944	73	19	12	2	316	1,378	17	56	727	139	40	1,013	136
56	1,779	36	7	4	—	133	603	5	31	427	72	29	368	56
10	701	15	2	1	1	32	218	1	12	203	30	9	167	10
1	246	9	—	—	—	15	50	—	4	84	9	6	65	1
—	74	2	—	—	—	1	17	—	2	32	1	—	17	—
—	18	1	—	—	—	1	3	—	1	8	—	1	3	—

22 市町村・従業上の地位・男女別

市 町 村	総 数						総 数	雇 用 者
	総 数	雇 用 者	役 員	雇 入 の あ る 業 主	雇 入 の な い 業 主	家 族 従 業 者		
総 数	400,046	258,823	19,755	13,419	62,004	46,003	228,803	149,372
徳 島 市	123,605	84,406	9,288	4,979	14,289	10,639	71,233	48,616
鳴 門 市	31,398	20,650	1,443	1,020	4,396	3,886	17,494	11,467
小 松 島 市	20,432	14,082	881	727	2,702	2,037	11,752	8,135
阿 南 市	28,853	17,970	1,319	905	4,947	3,711	16,782	10,642
勝 浦 町	3,980	2,118	139	135	834	753	2,205	1,218
上 勝 町	1,496	684	13	34	394	371	797	416
佐 那 河 内 村	1,943	881	42	45	475	500	1,082	540
石 井 町	12,470	7,965	429	330	2,150	1,594	7,088	4,561
石 山 町	5,350	2,587	123	123	1,332	1,184	2,990	1,576
那 賀 川 町	4,922	3,034	186	167	824	711	2,844	1,811
羽 ノ 浦 町	5,547	3,861	244	203	748	490	3,140	2,193
鷺 敷 町	1,760	1,054	63	52	338	252	967	579
鷺 生 町	2,119	1,165	60	45	449	399	1,172	689
上 那 賀 町	1,367	930	38	20	248	131	826	588
木 沢 村	657	450	12	14	108	73	381	288
木 頭 村	1,174	763	37	30	222	121	671	478
由 和 佐 町	1,875	965	55	54	537	264	1,117	535
日 牟 岐 町	3,052	1,883	90	86	690	303	1,719	1,048
牟 岐 町	3,165	1,828	111	110	768	347	1,794	990
海 南 町	3,037	1,853	62	118	620	383	1,687	1,035
海 部 町	1,497	818	45	57	383	194	849	405
海 嶺 町	1,851	1,056	53	81	447	213	1,087	636
宍 茂 町	6,001	4,307	210	146	710	628	3,670	2,758
松 北 町	9,255	7,022	451	283	883	616	5,370	4,102
藍 住 町	12,087	8,593	570	419	1,363	1,139	7,164	5,176
板 野 町	6,178	3,790	178	209	1,044	956	3,579	2,222
上 吉 野 町	6,046	3,533	199	162	1,226	925	3,519	2,090
土 野 成 町	4,106	2,421	102	150	823	607	2,399	1,431
土 成 町	4,395	2,151	119	106	1,030	984	2,490	1,277
市 場 町	6,276	3,296	191	152	1,416	1,220	3,481	1,872
阿 波 町	7,287	4,184	149	199	1,607	1,148	4,113	2,359
鳴 島 町	12,418	8,165	546	367	1,993	1,346	7,060	4,570
川 島 町	3,788	2,491	144	110	660	383	2,199	1,448
山 川 町	5,977	3,912	262	154	1,018	631	3,342	2,181
美 郷 村	1,017	492	14	23	264	224	594	318
美 馬 町	8,910	5,501	355	309	1,630	1,114	5,153	3,195
美 馬 町	4,935	2,799	131	126	1,041	837	2,748	1,588
半 田 町	3,143	1,854	117	95	658	419	1,773	1,024
真 光 町	3,306	1,856	154	103	695	498	1,813	1,069
一 宇 村	1,065	537	9	18	313	188	598	329
穴 吹 町	4,030	2,553	130	125	786	435	2,289	1,488
木 屋 平 村	746	500	16	21	127	82	466	330
三 野 町	2,552	1,395	43	64	629	421	1,435	801
三 好 町	3,186	1,884	103	76	622	501	1,741	1,064
池 田 町	8,933	6,111	465	317	1,246	793	4,963	3,397
山 城 町	3,107	1,976	60	86	613	372	1,764	1,171
井 川 町	2,698	1,909	93	61	410	225	1,535	1,083
三 加 茂 町	4,839	2,914	157	153	982	632	2,624	1,628
東 祖 谷 山 村	1,281	996	42	21	167	55	735	589
西 祖 谷 山 村	934	678	12	29	147	68	509	366

注 1 総数は、従業上の地位「不詳」を含む。

注 2 雇人のない業主は、家庭内職者を含む。

資料 総務庁統計局「国勢調査報告」

15歳以上就業者数（平成2.10.1現在）

男				女					
役員	雇人の ある業主	雇人の ない業主	家族 従業者	総 数	雇用者	役員	雇人の ある業主	雇人の ない業主	家族 従業者
14,329	10,838	45,740	8,505	171,243	109,451	5,426	2,581	16,264	37,498
6,580	3,870	10,184	1,980	52,372	35,790	2,708	1,109	4,105	8,659
1,052	811	3,271	892	13,904	9,183	391	209	1,125	2,994
643	582	1,988	403	8,680	5,947	238	145	714	1,634
989	742	3,718	690	12,071	7,328	330	163	1,229	3,021
109	116	608	154	1,775	900	30	19	226	599
8	30	285	58	699	268	5	4	109	313
33	39	397	73	861	341	9	6	78	427
347	280	1,627	271	5,382	3,404	82	50	523	1,323
93	112	1,017	192	2,360	1,011	30	11	315	992
135	145	616	137	2,078	1,223	51	22	208	574
183	155	526	83	2,407	1,668	61	48	222	407
47	44	246	51	793	475	16	8	92	201
41	34	335	72	947	476	19	11	114	327
29	17	173	19	541	342	9	3	75	112
9	11	62	11	276	162	3	3	46	62
29	20	132	12	503	285	8	10	90	109
40	43	454	45	758	430	15	11	83	219
69	73	464	65	1,333	835	21	13	226	238
79	92	567	65	1,371	838	32	18	201	282
48	95	446	63	1,350	818	14	23	174	320
37	46	311	50	648	413	8	11	72	144
44	74	299	34	764	420	9	7	148	179
149	114	528	121	2,331	1,549	61	32	182	507
327	230	600	111	3,885	2,920	124	53	283	505
415	352	987	233	4,923	3,417	155	67	376	906
130	182	827	218	2,599	1,568	48	27	217	738
147	145	956	181	2,527	1,443	52	17	270	744
82	124	646	114	1,707	990	20	26	177	493
90	89	832	199	1,905	874	29	17	198	785
138	138	1,119	213	2,795	1,424	53	14	297	1,007
121	169	1,275	189	3,174	1,825	28	30	332	959
407	309	1,515	258	5,358	3,595	139	58	478	1,088
113	95	484	59	1,589	1,043	31	15	176	324
188	131	752	90	2,635	1,731	74	23	266	541
12	19	208	37	423	174	2	4	56	187
250	266	1,248	194	3,757	2,306	105	43	382	920
99	102	820	139	2,187	1,211	32	24	221	698
86	81	512	70	1,370	830	31	14	146	349
91	81	510	62	1,493	787	63	22	185	436
8	12	214	35	467	208	1	6	99	153
99	109	528	64	1,741	1,065	31	16	258	371
13	19	95	9	280	170	3	2	32	73
36	55	487	56	1,117	594	7	9	142	365
76	69	462	70	1,445	820	27	7	160	431
326	245	854	141	3,970	2,714	139	72	392	652
50	71	405	67	1,343	805	10	15	208	305
71	44	296	41	1,163	826	22	17	114	184
117	115	668	96	2,215	1,286	40	38	314	536
34	18	88	6	546	407	8	3	79	49
10	23	98	12	425	312	2	6	49	56

23 産業・男女別全常用労働者の

(単位：円)

年 月	総数（サービス業を含む）			総数（サービス業を除く）			① 建設	
	現金給 与総額	きま ま っ て る 支 給 す る 給 与	特別に支 払われた 給与	現金給 与総額	きま ま っ て る 支 給 す る 給 与	特別に支 払われた 給与	現金給 与総額	きま ま っ て る 支 給 す る 給 与
総 数								
平成3年平均	335,844	248,425	87,419	328,348	244,721	83,627	361,579	293,424
1月	246,648	242,431	4,217	240,473	236,158	4,315	284,350	283,809
2	246,360	245,075	1,285	241,569	240,778	791	286,988	286,185
3	283,627	245,894	37,733	261,589	240,613	20,976	303,763	293,144
4	252,692	249,266	3,426	248,517	244,996	3,521	295,804	292,757
5	256,968	246,229	10,739	247,618	242,780	4,838	316,885	294,901
6	524,715	250,507	274,208	510,985	247,773	263,212	475,007	295,473
7	391,319	250,169	141,150	404,447	247,854	156,593	428,653	296,405
8	280,104	247,626	32,478	283,428	244,223	39,205	339,192	292,550
9	250,883	249,382	1,501	248,621	246,508	2,113	294,280	290,324
10	252,589	250,279	2,310	249,223	247,056	2,167	303,753	299,585
11	258,612	251,049	7,563	257,918	247,733	10,185	301,511	300,642
12	781,624	253,063	528,561	742,107	250,004	492,103	704,673	295,146
男								
平成3年平均	417,943	306,801	111,142	409,165	303,115	106,050	391,991	318,036
1月	304,310	299,367	4,943	299,540	294,168	5,372	307,018	306,391
2	303,617	302,925	692	300,219	299,440	779	309,649	308,718
3	351,590	305,003	46,587	326,061	299,582	26,479	326,666	315,021
4	312,436	308,114	4,322	308,068	303,752	4,316	319,422	316,078
5	318,625	303,860	14,765	306,420	300,595	5,825	341,109	319,068
6	672,044	308,713	363,331	644,910	305,988	338,922	514,657	319,351
7	476,071	308,675	167,396	498,079	305,732	192,347	467,301	320,946
8	349,961	306,186	43,775	353,268	302,899	50,369	365,715	317,274
9	309,649	307,800	1,849	306,916	304,515	2,401	318,923	314,474
10	312,372	309,781	2,591	308,810	306,074	2,736	331,248	326,857
11	321,186	309,942	11,244	320,848	306,546	14,302	330,230	329,363
12	976,770	311,100	665,670	929,965	307,868	622,097	773,647	323,118
女								
平成3年平均	227,392	171,311	56,081	198,463	150,873	47,590	185,112	150,614
1月	170,579	167,320	3,259	146,132	143,505	2,627	141,752	141,752
2	170,752	168,684	2,068	147,763	146,953	810	145,064	145,064
3	193,497	167,507	25,990	158,082	145,942	12,140	160,320	156,127
4	173,726	171,484	2,242	153,061	150,815	2,246	152,331	151,093
5	175,928	170,481	5,447	153,629	150,368	3,261	174,161	152,511
6	330,875	173,926	156,949	296,254	154,433	141,821	243,896	156,295
7	279,502	172,979	106,523	253,781	154,720	99,061	205,299	154,578
8	187,752	170,208	17,544	170,990	149,759	21,231	186,153	149,890
9	173,253	172,212	1,041	154,611	152,961	1,650	154,376	153,222
10	173,988	172,047	1,941	153,376	152,123	1,253	153,753	150,806
11	175,676	172,991	2,685	156,282	152,745	3,537	150,796	149,914
12	521,785	175,786	345,999	437,142	156,069	281,073	337,461	146,224

注 対象は、規模30人以上の事業所である。
資料 県統計課「毎月勤労統計調査地方調査結果」

1人平均月間現金給与額 (平成3年)

業	② 製造業			食料品・たばこ製造業			織 維 工 業		
	現金給与総額	きまってる支給する	特別に支払われた	現金給与総額	きまってる支給する	特別に支払われた	現金給与総額	きまってる支給する	特別に支払われた
68,115	295,847	215,072	80,775	299,338	208,770	90,568	218,877	168,708	50,169
541	212,578	206,337	6,241	199,852	199,527	325	164,396	164,396	0
803	212,719	212,063	656	208,079	203,300	4,779	163,884	163,707	177
10,619	217,625	209,678	7,947	237,634	199,885	37,749	164,577	164,332	245
3,047	217,651	215,987	1,664	206,521	206,518	3	180,669	167,608	13,061
21,984	215,762	213,042	2,720	202,106	201,934	172	173,165	169,457	3,708
179,534	464,060	219,306	244,754	270,795	209,828	60,967	385,137	173,236	211,901
132,248	404,106	219,015	185,091	642,880	217,299	425,581	231,134	174,149	56,985
46,642	243,207	214,529	28,678	228,957	212,582	16,375	188,945	166,438	22,507
3,956	218,203	217,585	618	212,579	211,881	698	170,614	170,614	0
4,168	216,661	216,499	162	211,242	211,242	0	166,951	166,951	0
869	226,384	218,356	8,028	222,787	214,304	8,483	170,300	170,300	0
409,527	696,778	218,227	478,551	739,030	216,488	522,542	466,480	173,095	293,385
73,955	380,997	271,850	109,147	413,804	275,216	138,588	343,378	260,543	82,835
627	274,066	265,715	8,351	271,353	271,161	192	259,323	259,323	0
931	271,330	270,860	470	275,473	271,775	3,698	249,842	249,767	75
11,645	278,160	267,552	10,608	319,069	269,388	49,681	249,617	249,507	110
3,344	274,298	272,872	1,426	274,292	274,289	3	265,593	253,613	11,980
22,041	273,300	269,911	3,389	269,964	269,887	77	271,478	264,402	7,076
195,306	621,753	275,731	346,022	351,115	276,102	75,013	663,149	265,900	397,249
146,355	514,062	274,250	239,812	967,343	283,095	684,248	321,926	266,956	54,970
48,441	304,843	270,100	34,743	297,891	280,872	17,019	283,565	259,379	24,186
4,449	274,043	273,371	672	274,236	273,774	462	259,048	259,048	0
4,391	273,673	273,417	256	274,437	274,437	0	264,346	264,346	0
867	287,077	274,615	12,462	289,986	276,928	13,058	267,756	267,756	0
450,529	914,812	273,542	641,270	1,082,632	280,405	802,227	762,174	266,263	495,911
34,498	178,029	136,512	41,517	163,255	129,776	33,479	159,020	124,556	34,464
0	129,044	125,668	3,376	116,700	116,221	479	118,975	118,975	0
0	132,949	132,040	909	129,432	123,391	6,041	123,024	122,798	226
4,193	134,659	130,358	4,301	141,617	117,936	23,681	123,472	123,162	310
1,238	139,649	137,656	1,993	127,255	127,253	2	139,865	126,285	13,580
21,650	136,612	134,812	1,800	123,711	123,429	282	127,339	125,201	2,138
87,601	246,339	141,402	104,937	175,999	131,609	44,390	254,978	129,853	125,125
50,721	251,302	142,257	109,045	256,185	138,883	117,302	187,676	129,726	57,950
36,263	157,213	136,996	20,217	145,895	130,297	15,598	142,965	121,273	21,692
1,154	139,997	139,455	542	136,418	135,428	990	127,893	127,893	0
2,947	137,238	137,207	31	134,156	134,156	0	119,715	119,715	0
882	141,666	139,827	1,839	141,805	138,834	2,971	122,420	122,420	0
191,237	390,122	140,428	249,694	327,594	139,953	187,641	320,097	126,973	193,124

23 産業・男女別全常用労働者の

(単位：円)

年	月	製								
		衣服・その他の繊維製品製造業			木材・木製品製造業			家具・装備品製造業		
		現金給 与総額	きま まつて る支 給す る 給	特別に 支 払わ れた 与	現金給 与総額	きま まつて る支 給す る 給	特別に 支 払わ れた 与	現金給 与総額	きま まつて る支 給す る 給	特別に 支 払わ れた 与
総数										
平成3年平均		165,402	135,508	29,894	301,804	242,178	59,626	248,989	191,530	57,459
1月		130,920	124,017	6,903	230,080	228,831	1,249	180,641	180,641	0
2		128,782	128,782	0	236,722	236,722	0	188,333	188,333	0
3		129,719	129,719	0	224,837	224,837	0	199,224	180,495	18,279
4		137,778	135,748	2,030	259,008	246,459	12,549	192,594	192,594	0
5		135,455	134,301	1,154	237,900	236,887	1,013	187,918	186,768	1,150
6		144,854	138,915	5,939	384,015	246,901	137,114	210,260	201,029	9,231
7		260,818	140,926	119,892	343,676	249,764	93,912	438,362	198,021	240,341
8		171,515	136,827	34,688	364,657	240,660	123,997	256,179	190,935	65,244
9		139,806	139,806	0	249,201	248,399	802	194,926	194,926	0
10		138,147	138,147	0	248,665	248,665	0	194,209	194,209	0
11		140,080	140,080	0	250,697	250,697	0	198,010	193,864	4,146
12		327,477	139,101	188,376	591,242	247,287	343,955	546,844	196,174	350,670
男										
平成3年平均		282,997	229,796	53,201	328,128	262,945	65,183	278,173	211,881	66,292
1月		239,820	224,488	15,332	249,487	248,191	1,296	199,850	199,850	0
2		225,015	225,015	0	256,024	256,024	0	208,624	208,624	0
3		227,875	227,875	0	242,482	242,482	0	221,481	200,316	21,165
4		231,947	227,621	4,326	281,695	268,985	12,710	213,421	213,421	0
5		228,753	226,460	2,293	259,198	258,045	1,153	209,099	207,718	1,381
6		241,129	229,494	11,635	416,739	269,113	147,626	233,366	223,304	10,062
7		434,574	230,240	204,334	372,390	273,029	99,361	501,480	219,244	282,236
8		290,972	231,293	59,679	404,444	261,011	143,433	283,658	211,239	72,419
9		239,771	239,771	0	271,005	270,024	981	215,142	215,142	0
10		237,862	237,862	0	269,662	269,662	0	214,031	214,031	0
11		230,766	230,766	0	270,770	270,770	0	219,142	214,303	4,839
12		556,849	226,775	330,074	642,508	267,836	374,672	617,796	215,167	402,629
女										
平成3年平均		143,421	117,884	25,537	186,536	151,245	35,291	149,654	122,261	27,393
1月		111,347	105,959	5,388	144,314	143,273	1,041	112,600	112,600	0
2		111,493	111,493	0	152,021	152,021	0	116,617	116,617	0
3		111,703	111,703	0	148,735	148,735	0	123,184	112,777	10,407
4		120,032	118,434	1,598	162,764	150,895	11,869	122,728	122,728	0
5		117,642	116,705	937	147,760	147,340	420	118,048	117,658	390
6		126,689	121,825	4,864	245,754	153,055	92,699	134,427	127,924	6,502
7		228,149	124,133	104,016	219,551	149,195	70,356	227,564	127,144	100,420
8		149,137	119,131	30,006	188,826	150,723	38,103	163,288	122,300	40,988
9		121,299	121,299	0	151,769	151,769	0	125,952	125,952	0
10		119,693	119,693	0	153,183	153,183	0	126,674	126,674	0
11		122,588	122,588	0	159,355	159,355	0	125,834	124,055	1,779
12		283,017	122,107	160,910	363,136	155,854	207,282	299,512	129,969	169,543

1人平均月間現金給与額（続き）

業											
造			業			業			業		
パルプ・紙・紙加工品製造業			化学工業			一般機械器具製造業			電気機械器具製造業		
現金給与総額	きまってる支給する	特別に支払われた	現金給与総額	きまってる支給する	特別に支払われた	現金給与総額	きまってる支給する	特別に支払われた	現金給与総額	きまってる支給する	特別に支払われた
424,784	315,802	108,982	435,762	277,838	157,924	353,270	268,378	84,892	239,787	181,879	57,908
304,337	304,337	0	274,208	274,208	0	350,348	274,357	75,991	169,907	168,137	1,770
309,141	309,141	0	279,401	279,401	0	272,326	272,326	0	178,254	178,254	0
309,843	309,843	0	276,761	276,761	0	270,475	270,218	257	177,693	177,693	0
314,935	314,935	0	275,698	275,698	0	274,033	274,033	0	184,990	184,990	0
318,531	315,569	2,962	283,683	278,519	5,164	270,572	266,566	4,006	191,268	184,440	6,828
877,869	329,951	547,918	1,193,061	278,904	914,157	360,680	271,568	89,112	191,720	191,720	0
398,535	322,363	76,172	285,410	275,541	9,869	570,591	264,796	305,795	474,600	190,640	283,960
342,584	321,261	21,323	275,735	275,735	0	306,154	259,576	46,578	215,246	181,301	33,945
317,980	313,449	4,531	281,409	281,409	0	265,944	265,944	0	180,680	180,680	0
314,051	314,051	0	277,976	277,976	0	271,788	271,788	0	178,706	178,706	0
315,881	315,881	0	281,912	281,912	0	267,312	267,312	0	207,535	181,052	26,483
973,478	318,767	654,711	1,225,130	277,861	947,269	747,945	262,754	485,191	525,740	184,601	341,139
451,039	335,645	115,394	492,340	312,964	179,376	374,987	284,335	90,652	344,483	257,857	86,626
323,819	323,819	0	311,310	311,310	0	376,730	293,582	83,148	244,024	234,189	835
329,952	329,952	0	315,262	315,262	0	290,877	290,877	0	257,757	257,757	0
330,832	330,832	0	312,087	312,087	0	289,514	289,220	294	255,280	255,280	0
335,067	335,067	0	309,270	309,270	0	291,877	291,877	0	261,101	261,101	0
338,743	335,547	3,196	320,566	314,589	5,977	288,447	284,073	4,374	273,283	263,246	10,037
935,751	350,195	585,556	1,354,739	313,323	1,041,416	385,005	286,305	98,700	266,893	266,893	0
420,287	341,949	78,338	317,410	310,280	7,130	601,813	278,548	323,265	655,102	264,285	390,817
362,628	341,561	21,067	310,491	310,491	0	319,102	273,413	45,689	325,084	251,051	74,033
335,534	332,059	3,475	316,577	316,577	0	280,647	280,647	0	255,338	255,338	0
333,214	333,214	0	313,464	313,464	0	286,407	286,407	0	254,713	254,713	0
335,301	335,301	0	316,936	316,936	0	281,357	281,357	0	334,679	260,630	74,049
1,031,086	338,141	692,945	1,387,804	311,923	1,075,881	792,892	277,284	515,608	724,039	260,510	463,529
252,232	185,392	66,840	277,525	179,596	97,929	194,339	151,601	42,738	184,852	142,012	42,840
178,047	178,047	0	171,488	171,488	0	173,868	145,757	28,111	131,009	128,748	2,261
174,624	174,624	0	179,029	179,029	0	147,610	147,610	0	137,346	137,346	0
173,624	173,624	0	176,863	176,863	0	140,868	140,868	0	137,323	137,323	0
183,565	183,565	0	182,125	182,125	0	150,371	150,371	0	145,418	145,418	0
186,501	185,065	1,436	182,364	179,432	2,932	142,526	141,155	1,371	148,887	143,717	5,170
500,161	197,847	302,314	741,930	182,865	559,065	180,471	162,389	18,082	152,583	152,583	0
254,420	192,603	61,817	195,822	178,282	17,540	331,587	159,524	172,063	379,823	151,971	227,852
209,187	186,159	23,028	178,385	178,385	0	206,134	152,693	53,441	158,138	145,036	13,102
201,223	189,665	11,558	182,434	182,434	0	152,993	152,993	0	140,945	140,945	0
186,402	186,402	0	178,388	178,388	0	158,592	158,592	0	139,521	139,521	0
186,594	186,594	0	183,530	183,530	0	158,179	158,179	0	141,756	139,881	1,875
593,148	190,859	402,289	767,547	182,048	585,499	402,411	151,051	251,360	412,412	141,219	271,193

23 産業・男女別全常用労働者の

(単位：円)

年 月	③ 運輸・通信業			④ 卸売業・小売業, 飲食店			⑤ 金融・保	
	現金給 与総額	きま つて る 支 給 す る 与	特別 に 支 払 わ れ た 与	現金給 与総額	きま つて る 支 給 す る 与	特別 に 支 払 わ れ た 与	現金給 与総額	きま つて る 支 給 す る 与
総 数								
平成3年平均	444,101	351,022	93,079	265,928	201,958	63,970	447,360	310,062
1月	333,345	331,568	1,777	199,877	197,619	2,258	313,448	310,363
2	341,618	341,532	86	199,698	198,342	1,356	304,798	304,292
3	402,132	343,899	58,233	232,855	198,864	33,991	341,634	310,593
4	358,403	352,442	5,961	206,658	204,393	2,265	319,241	301,518
5	343,874	343,834	40	209,668	201,309	8,359	320,215	316,843
6	721,941	357,612	364,329	320,879	203,245	117,634	857,523	310,053
7	428,623	355,356	73,267	338,718	203,892	134,826	486,099	309,236
8	391,153	352,614	38,539	285,108	203,853	81,255	331,752	300,920
9	356,204	353,579	2,625	204,941	202,583	2,358	324,316	314,401
10	357,045	356,657	388	209,480	202,599	6,881	322,870	314,012
11	356,202	355,131	1,071	236,489	201,332	35,157	309,999	308,882
12	938,266	368,069	570,197	543,081	205,306	337,775	1,135,533	319,690
男								
平成3年平均	450,180	362,579	87,601	384,791	285,287	99,504	651,526	435,192
1月	342,940	340,855	2,085	282,885	279,646	3,239	430,984	427,474
2	352,802	352,738	64	284,729	282,944	1,785	419,067	418,076
3	406,697	355,704	50,993	343,941	284,570	59,371	479,757	439,162
4	372,053	365,348	6,705	292,240	288,009	4,231	464,073	430,904
5	355,798	355,750	48	293,166	283,078	10,088	444,118	438,694
6	684,055	368,757	315,298	481,536	285,854	195,682	1,331,563	436,439
7	450,609	367,358	83,251	482,349	287,130	195,219	658,513	435,098
8	408,741	363,805	44,936	415,990	287,985	128,005	501,579	438,123
9	367,354	364,396	2,958	292,222	289,280	2,942	453,018	440,585
10	367,643	367,368	275	298,976	286,806	12,170	451,532	440,498
11	368,372	367,379	993	339,415	281,890	57,525	439,461	438,772
12	923,133	381,282	541,851	798,148	286,193	511,955	1,759,741	439,068
女								
平成3年平均	411,985	289,965	122,020	141,160	114,489	26,671	315,260	229,100
1月	283,756	283,572	184	113,320	112,085	1,235	235,016	232,214
2	283,867	283,669	198	110,898	109,990	908	229,264	229,078
3	378,649	283,170	95,479	116,514	109,105	7,409	251,357	226,561
4	288,381	286,237	2,144	117,336	117,124	212	225,137	217,450
5	281,829	281,829	0	122,302	115,752	6,550	239,183	237,153
6	923,318	298,372	624,946	151,383	116,091	35,292	548,712	227,720
7	310,451	290,849	19,602	187,555	116,289	71,266	375,127	228,226
8	296,023	292,085	3,938	149,012	116,370	32,642	222,958	213,026
9	295,693	294,880	813	114,610	112,856	1,754	242,040	233,734
10	299,591	298,587	1,004	116,318	114,944	1,374	240,894	233,422
11	291,291	289,805	1,486	125,904	114,779	11,125	227,786	226,397
12	1,018,900	297,677	721,223	268,944	118,371	150,573	740,974	244,232

1人平均月間現金給与額 (続き)

険業 特別に支 払われた 給与	⑥ サービス業			医 療 業			教 育		
	現 金 給 与 総 額	きまっ て る 給 与	特別に支 払われた 給与	現 金 給 与 総 額	きまっ て る 給 与	特別に支 払われた 給与	現 金 給 与 総 額	きまっ て る 給 与	特別に支 払われた 給与
137,298	354,262	257,525	96,737	275,598	219,072	56,526	499,841	339,073	160,768
3,085	261,808	257,833	3,975	227,958	222,233	5,725	340,794	335,013	5,781
506	258,051	255,560	2,491	215,990	215,990	0	335,097	335,097	0
31,041	338,035	258,933	79,102	227,836	212,536	15,300	542,323	353,230	189,093
17,723	263,104	259,914	3,190	224,653	222,326	2,327	343,630	343,630	0
3,372	280,067	254,751	25,316	217,737	217,737	0	335,608	335,608	0
547,470	558,382	257,211	301,171	279,584	220,118	59,466	1,017,967	335,847	682,120
176,863	359,225	255,827	103,398	424,367	218,261	206,106	358,499	336,545	21,954
30,832	271,967	255,959	16,008	223,863	218,737	5,126	337,705	337,705	0
9,915	256,432	256,432	0	220,382	220,382	0	336,108	336,108	0
8,858	260,840	258,179	2,611	226,249	219,593	6,656	338,401	338,401	0
1,117	260,313	259,174	1,139	220,258	220,258	0	340,245	340,245	0
815,843	878,711	260,579	618,132	592,802	220,611	372,191	1,386,503	341,731	1,044,772
216,334	447,294	319,125	128,169	359,604	293,234	66,370	560,665	379,263	181,402
3,510	320,123	316,604	3,519	297,246	292,480	4,766	382,608	376,236	6,372
991	314,796	314,389	407	281,444	281,444	0	378,118	378,118	0
40,595	436,691	323,073	113,618	300,229	280,634	19,595	608,795	400,130	208,665
33,169	327,236	322,893	4,343	300,906	299,140	1,766	389,458	389,458	0
5,424	359,724	314,854	44,870	291,617	291,617	0	372,792	372,792	0
895,124	762,872	317,834	445,038	370,430	294,947	75,483	1,149,543	374,965	774,578
223,415	402,625	318,496	84,129	529,652	295,252	234,400	400,749	375,876	24,873
63,456	338,938	317,148	21,790	297,576	293,451	4,125	376,540	376,540	0
12,433	318,821	318,821	0	297,967	297,967	0	374,259	374,259	0
11,034	324,371	322,267	2,104	307,633	298,158	9,475	377,229	377,229	0
689	322,313	321,277	1,036	297,488	297,488	0	378,336	378,336	0
1,320,673	1,133,555	321,928	811,627	739,661	295,852	443,809	1,549,868	377,283	1,172,585
86,160	277,229	206,519	70,710	247,662	194,410	53,252	414,238	282,510	131,728
2,802	213,023	208,667	4,356	205,042	199,000	6,042	283,494	278,523	4,971
186	210,432	206,192	4,240	193,991	193,991	0	275,939	275,939	0
24,796	255,223	205,093	50,130	203,668	189,801	13,867	448,885	287,304	161,581
7,687	209,939	207,705	2,234	199,580	197,069	2,511	278,195	278,195	0
2,030	214,561	205,326	9,235	193,346	193,346	0	282,542	282,542	0
320,992	390,228	207,378	182,910	249,442	195,290	54,152	831,242	280,333	550,909
146,901	323,461	204,184	119,277	389,061	192,443	196,618	298,864	281,029	17,835
9,932	216,500	205,280	11,220	199,007	193,543	5,464	282,835	282,835	0
8,306	205,137	205,137	0	194,383	194,383	0	282,334	282,334	0
7,472	209,125	206,011	3,114	199,225	193,506	5,719	283,852	283,852	0
1,389	208,910	207,685	1,225	194,650	194,650	0	286,480	286,480	0
496,742	666,930	209,597	457,333	544,657	195,944	348,713	1,154,872	291,323	863,549

24 産業・男女別推計

年 月	総 数 (サービス業を含む)	総 数 (サービス業を除く)	①建設業	②製造業	食料品・ たばこ 製造業	繊維工業	衣 服 ・ その他の 繊維製品 製造業	木 材 ・ 木 製 品 製 造 業	家 具 ・ 装 備 品 製 造 業
総 数									
平成 3 年平均	101,203	71,928	5,975	40,271	5,448	2,000	6,191	1,267	3,460
1 月	100,433	71,311	5,950	39,810	5,401	1,976	6,284	1,261	3,421
2	100,702	71,344	6,063	39,725	5,371	1,975	6,205	1,266	3,417
3	99,647	71,248	5,972	39,713	5,313	1,993	6,156	1,263	3,424
4	101,632	72,423	5,913	40,733	5,485	2,065	6,185	1,290	3,491
5	101,262	72,003	5,810	40,639	5,466	2,046	6,178	1,279	3,516
6	101,649	72,128	5,874	40,563	5,446	2,037	6,170	1,276	3,502
7	101,531	72,068	5,854	40,462	5,456	2,016	6,107	1,263	3,498
8	101,238	71,901	5,919	40,306	5,465	2,002	6,113	1,257	3,471
9	101,294	71,966	5,993	40,267	5,405	1,986	6,197	1,253	3,469
10	101,689	72,203	6,098	40,360	5,501	1,973	6,226	1,260	3,450
11	101,663	72,207	6,092	40,334	5,507	1,964	6,236	1,271	3,438
12	101,698	72,325	6,151	40,333	5,568	1,962	6,230	1,263	3,421
男									
平成 3 年平均	57,597	44,343	5,092	23,386	2,958	650	976	1,031	2,674
1 月	57,124	43,851	5,123	22,944	2,904	640	955	1,027	2,671
2	57,351	43,941	5,236	22,923	2,897	633	947	1,031	2,657
3	56,875	43,926	5,142	23,010	2,885	660	969	1,022	2,637
4	57,714	44,553	5,062	23,595	2,936	657	989	1,044	2,690
5	57,508	44,285	4,961	23,520	2,933	650	993	1,034	2,687
6	57,760	44,465	5,012	23,555	2,959	652	967	1,032	2,692
7	57,816	44,463	4,986	23,560	2,969	660	976	1,030	2,695
8	57,628	44,342	5,048	23,485	2,999	655	952	1,025	2,681
9	57,596	44,411	5,080	23,474	2,981	644	970	1,026	2,687
10	57,718	44,512	5,138	23,483	3,007	649	972	1,034	2,662
11	57,990	44,613	5,126	23,503	3,010	649	1,003	1,040	2,665
12	58,083	44,761	5,180	23,580	3,025	651	1,021	1,029	2,664
女									
平成 3 年平均	43,607	27,584	883	16,885	2,490	1,350	5,215	236	786
1 月	43,309	27,460	827	16,866	2,497	1,336	5,329	234	750
2	43,351	27,403	827	16,802	2,474	1,342	5,258	235	760
3	42,722	27,322	830	16,703	2,428	1,333	5,187	241	787
4	43,918	27,870	851	17,138	2,549	1,408	5,196	246	801
5	43,754	27,718	849	17,119	2,533	1,396	5,185	245	829
6	43,889	27,663	862	17,008	2,487	1,385	5,203	244	810
7	43,715	27,605	868	16,902	2,487	1,356	5,131	233	803
8	43,610	27,559	871	16,821	2,466	1,347	5,161	232	790
9	43,698	27,555	913	16,793	2,424	1,342	5,227	227	782
10	43,971	27,691	960	16,877	2,494	1,324	5,254	226	788
11	43,673	27,594	966	16,831	2,497	1,315	5,233	231	773
12	43,615	27,564	971	16,753	2,543	1,311	5,209	234	757

注 対象は、規模30人以上の事業所である。
資料 県統計課「毎月勤労統計調査地方調査結果」

常用労働者数（平成3年）

パルプ・ 紙・紙加 工 製 造 業	化学工業	一般機械 器 具 製 造 業	電気機械 器 具 製 造 業	③運輸・	④卸売・	⑤金融・	⑥サ－	医療業	教 育
				通信業	小売業, 飲食店	保険業	ビス業		
1,920	7,234	2,324	3,384	8,574	11,052	4,796	29,276	11,635	7,885
1,916	7,034	2,216	3,340	8,571	10,927	4,796	29,122	11,358	8,202
1,913	7,022	2,217	3,380	8,582	10,890	4,828	29,358	11,532	8,198
1,907	7,007	2,280	3,355	8,585	10,885	4,834	28,399	11,273	7,658
1,931	7,343	2,383	3,392	8,658	11,103	4,751	29,209	11,653	7,839
1,918	7,297	2,368	3,403	8,489	11,022	4,776	29,259	11,659	7,845
1,920	7,326	2,349	3,417	8,569	11,057	4,809	29,521	11,807	7,877
1,923	7,337	2,342	3,426	8,586	11,097	4,808	29,463	11,766	7,865
1,920	7,274	2,343	3,400	8,507	11,127	4,783	29,337	11,670	7,855
1,921	7,297	2,328	3,400	8,543	11,113	4,792	29,328	11,737	7,826
1,925	7,304	2,341	3,373	8,577	11,125	4,782	29,486	11,775	7,837
1,919	7,296	2,360	3,358	8,600	11,119	4,801	29,456	11,709	7,811
1,920	7,273	2,366	3,357	8,618	11,166	4,799	29,373	11,674	7,806
1,666	5,330	2,047	1,167	7,211	5,661	1,881	13,253	2,902	4,612
1,661	5,176	1,925	1,152	7,179	5,583	1,910	13,273	2,825	4,735
1,656	5,180	1,934	1,151	7,191	5,561	1,919	13,410	2,933	4,760
1,654	5,185	1,987	1,154	7,182	5,577	1,900	12,949	2,776	4,505
1,674	5,376	2,089	1,155	7,248	5,655	1,875	13,161	2,896	4,609
1,662	5,357	2,080	1,159	7,136	5,657	1,891	13,223	2,890	4,613
1,667	5,408	2,075	1,176	7,220	5,679	1,890	13,295	2,956	4,610
1,671	5,395	2,075	1,178	7,244	5,682	1,877	13,353	2,964	4,604
1,670	5,372	2,072	1,157	7,182	5,647	1,868	13,286	2,946	4,601
1,670	5,379	2,062	1,182	7,215	5,664	1,866	13,185	2,930	4,572
1,674	5,386	2,073	1,147	7,239	5,678	1,860	13,206	2,931	4,578
1,668	5,381	2,091	1,148	7,244	5,764	1,862	13,377	2,917	4,581
1,666	5,367	2,090	1,234	7,253	5,780	1,856	13,322	2,855	4,577
254	1,904	279	2,218	1,363	5,392	2,916	16,023	8,733	3,273
255	1,858	291	2,188	1,392	5,344	2,886	15,849	8,533	3,467
257	1,842	283	2,229	1,391	5,329	2,909	15,948	8,599	3,438
253	1,822	293	2,201	1,403	5,308	2,934	15,450	8,497	3,153
257	1,967	294	2,237	1,410	5,448	2,876	16,048	8,757	3,230
256	1,940	288	2,244	1,353	5,365	2,885	16,036	8,769	3,232
253	1,918	274	2,241	1,349	5,378	2,919	16,226	8,851	3,267
252	1,942	267	2,248	1,342	5,415	2,931	16,110	8,802	3,261
250	1,902	271	2,243	1,325	5,480	2,915	16,051	8,724	3,254
251	1,918	266	2,218	1,328	5,449	2,926	16,143	8,807	3,254
251	1,918	268	2,226	1,338	5,447	2,922	16,280	8,844	3,259
251	1,915	269	2,210	1,356	5,355	2,939	16,079	8,792	3,230
254	1,906	276	2,123	1,365	5,386	2,943	16,051	8,819	3,229

25 産業別全常用労働者の1人平均月間 出勤日数（平成3年）

（単位：日）

年 月	総 数	総 数	① 建設業	② 製造業	食料品・た ばこ製造業	繊維工業
	(サービス 業を含む)	(サービス 業を除く)				
平成3年平均	21.5	21.3	22.1	21.2	21.0	21.7
1月	19.5	19.0	21.1	18.1	18.9	19.0
2	21.8	21.9	22.4	22.4	21.3	22.6
3	21.3	21.1	22.6	20.9	20.0	21.0
4	22.3	22.0	22.0	22.2	22.1	23.5
5	20.7	20.2	21.3	19.7	19.8	20.3
6	22.5	22.3	22.2	22.5	21.3	22.6
7	22.6	22.3	22.8	22.2	22.8	22.4
8	20.4	20.5	21.3	19.9	20.6	20.4
9	21.7	21.6	21.8	22.0	20.8	22.6
10	21.7	21.3	22.7	20.9	21.1	21.6
11	22.1	22.1	23.0	22.2	21.9	21.5
12	21.5	21.7	22.2	21.7	21.8	22.1

製 造 業						
衣服・その他の 繊維製品製造業	木材・木 製品製造業	家具・装 備品製造業	パルプ・紙・紙 加工品製造業	化学工業	一般機械器具 製造業	電気機械器具 製造業
21.8	22.0	22.0	21.5	20.0	22.4	20.3
18.0	19.5	19.7	20.9	15.7	19.3	16.8
23.0	23.2	22.9	21.5	21.7	23.1	22.1
21.7	22.0	22.0	20.2	19.5	21.5	20.5
23.2	23.5	22.8	21.6	20.7	24.1	20.4
20.3	20.0	20.8	21.6	18.0	19.8	18.6
23.2	23.6	22.3	21.8	22.3	24.0	22.3
22.5	22.9	22.9	22.2	20.8	22.8	21.6
19.7	19.8	20.9	20.9	18.5	21.6	18.7
23.0	22.7	22.4	21.3	21.4	23.6	21.1
21.4	22.1	22.0	21.4	18.8	21.9	20.4
22.9	22.8	22.5	22.3	21.5	23.4	21.3
22.5	22.4	23.0	22.0	20.7	23.0	19.3

③ 運輸・ 通信業	④ 卸売・小 売業、飲食店	⑤ 金融・ 保険業	⑥ サービス業				
			医療業		教 育		
21.8	21.8	19.5	22.0		23.0		21.3
20.2	20.5	18.4	20.8		22.4		19.1
21.3	22.0	18.3	21.5		22.9		20.4
21.9	21.5	19.1	21.8		21.9		21.8
22.2	22.3	19.5	22.8		23.6		22.3
21.3	21.0	20.1	22.0		22.3		22.5
22.5	22.8	19.6	22.8		23.5		23.2
23.1	22.5	21.4	23.3		23.8		23.2
21.2	21.6	20.0	20.3		23.3		15.4
21.4	21.4	18.6	22.0		23.4		21.2
22.4	21.5	20.0	23.0		23.0		24.4
22.1	22.1	19.6	22.3		23.2		22.1
21.8	22.0	19.5	21.3		22.6		19.8

注 対象は、規模30人以上の事業所である。
資料 県統計課「毎月勤労統計調査地方調査結果」

26 一般職業紹介（昭和62～平成3年度）

年度・月	月間有効求人数			月間有効求職数			就職者数		
	計	男	女	計	男	女	計	男	女
昭和62年度	101,265	41,855	39,512	170,201	85,649	84,552	8,736	4,703	4,033
63	104,529	49,182	38,579	149,895	72,999	76,896	8,560	4,535	4,025
平成元	118,097	53,715	43,678	145,306	70,708	74,598	9,112	4,851	4,261
2	123,287	55,803	43,466	131,585	63,622	67,963	6,927	3,857	3,070
3	126,299	56,151	43,331	126,370	59,694	66,676	6,473	3,561	2,912
3年4月	10,549	4,857	3,693	11,161	5,142	6,019	492	235	257
5	10,392	4,701	3,495	11,806	5,591	6,215	617	362	255
6	10,035	4,448	3,392	11,458	5,533	5,925	573	348	225
7	10,187	4,397	3,600	11,161	5,315	5,846	541	292	249
8	10,406	4,562	3,635	10,704	5,143	5,561	487	291	196
9	11,051	4,777	3,934	10,814	5,108	5,706	747	319	428
10	11,234	4,989	3,898	10,334	4,920	5,414	696	370	326
11	10,833	4,914	3,623	9,732	4,679	5,053	428	255	173
12	10,173	4,686	3,353	8,957	4,226	4,731	346	204	142
4年1月	10,391	4,621	3,510	9,664	4,501	5,163	468	262	206
2	10,403	4,567	3,581	9,759	4,501	5,258	521	302	219
3	10,645	4,632	3,617	10,820	5,035	5,785	557	321	236

注 新規学卒及びパートタイムを除く。月間有効求人数の計と男女計の差については共用求人を含む。
資料 県職業安定課

27 日雇職業紹介（昭和62～平成3年度）

年度・月	新規求人延数			月間有効求職者数			就労延数		
	計	男	女	計	男	女	計	男	女
昭和62年度	36,015	32,366	3,649	5,628	2,963	2,665	94,591	43,692	50,899
63	35,306	31,728	3,578	5,190	2,998	2,192	82,549	41,191	41,358
平成元	31,341	27,817	3,524	4,360	2,892	1,468	64,227	35,864	28,363
2	27,853	25,176	2,677	3,781	2,769	1,012	51,104	32,287	18,817
3	27,114	24,718	2,383	3,268	2,534	734	42,692	28,720	13,972
3年4月	2,465	2,270	195	279	215	64	3,770	2,588	1,182
5	2,176	1,979	197	269	208	61	3,490	2,338	1,152
6	2,259	2,061	198	282	220	62	3,641	2,418	1,223
7	2,148	1,954	194	286	224	62	3,486	2,299	1,187
8	2,157	1,981	174	273	212	61	3,371	2,314	1,057
9	2,075	1,902	173	270	210	60	3,321	2,230	1,091
10	2,602	2,369	233	266	210	56	3,974	2,712	1,222
11	2,357	2,145	209	279	218	61	3,667	2,474	1,193
12	2,318	2,096	222	269	210	59	3,591	2,418	1,173
4年1月	2,219	1,996	219	271	210	61	3,487	2,308	1,179
2	2,134	1,949	181	263	203	60	3,440	2,278	1,162
3	2,204	2,016	188	261	194	67	3,494	2,343	1,151

注 1 新規求人延数については、失業対策事業を除く。
2 新規求人延数の計と男女の差については、共用求人を含む。
資料 県職業安定課

28 公共職業安定所別一般新規求人状況（平成3年度）

産 業 ・ 規 模	総 数	徳 島	小松島	阿 池 波 田	脇 町	阿 南	鳴 島	鳴 門	牟 岐
総 数	45,189	14,772	6,212	3,360	2,544	4,998	5,595	5,943	1,765
農 ・ 林 ・ 漁 業	214	70	1	13	8	21	9	29	63
鉱 業	42	5	2	1	5	20	5	2	2
建 設 業	7,510	2,196	905	1,039	502	1,210	665	619	374
製 造 業	18,258	3,251	3,019	1,325	999	2,137	3,575	3,039	913
電気・ガス・熱供給 ・ 水 道 業	35	21	7	2	4	0	0	0	1
運 輸 ・ 通 信 業	1,880	517	369	114	120	210	187	321	42
卸売・小売業,飲食店	7,094	3,598	886	368	296	624	493	673	156
金 融 ・ 保 険 業 (不動産業を含む)	838	441	117	43	13	90	75	53	6
サ ー ビ ス 業	9,072	4,551	893	429	581	653	572	1,194	199
公 務	246	122	13	26	16	33	14	13	9
29 人 以 下	28,662	9,454	3,732	2,172	1,647	3,687	3,583	3,151	1,236
30 ～ 99	11,837	3,651	1,880	758	563	1,047	1,597	1,878	463
100 ～ 499	4,522	1,532	599	430	311	262	414	908	66
500 ～ 999	134	106	0	0	23	2	1	2	0
1,000 人 以 上	34	29	1	0	0	0	0	4	0

注 新規学卒及びパートタイムを除く。
資料 県職業安定課

29 適用法規別単位労働組合数及び組合員数

(平成元年～平成3年)

区 分	平成元年	2	平成3年					
			総 数	一般組合	公共企業 体等組合	国 公 務 組 員 合	地 公 務 組 員 合	地方公營 企 業 体 合
組 合 数	638	637	625	501	13	30	64	17
組 合 員 数	75,059	76,069	76,852	52,908	1,400	1,797	18,885	1,862

資料 県労政訓練課

30 産業別単位労働組合数及び組合員数 (平成3.6.30現在)

産 業	組 合 数	組 合 員 数
総 数	625	76,852
林 業	3	53
漁 業	1	11
鉱 業	2	28
建 設 業	62	16,625
製 造 業	125	13,555
電気・ガス・熱供給・水道業	10	1,513
運 輸 ・ 通 信 業	106	7,063
卸 売 ・ 小 売 業 , 飲 食 店	48	2,168
金 融 ・ 保 険 業	68	7,833
サ ー ビ ス 業	126	15,274
公務(他に分類されないもの)	72	12,611
分 類 不 能	2	118

資料 県労政訓練課

31 公共職業訓練状況 (平成3年度)

科 別	定 員	応 募 者 数	入 校 者 数	修 了 者 数			求 人 数			就 職 者 数			そ の 他
				計	男	女	計	県内	県外	計	県内	県外	
総 数	783	264	586	482	282	200	2,760	1,436	1,324	397	374	23	85
県立職業訓練校	542	264	376	295	189	106	1,830	848	982	265	246	19	30
養成訓練	320	264	214	145	104	41	1,241	475	766	136	121	15	9
能力再開発訓練(施設内)	150	—	102	94	49	45	589	373	216	84	82	2	10
委託訓練(施設外)	72	—	60	56	36	20	—	—	—	45	43	2	11
徳島技能開発センター	241	—	210	187	93	94	930	588	342	132	128	4	55
能力再開発訓練(施設内)	220	—	189	169	90	79	930	588	342	120	116	4	49
委託訓練(施設外)	21	—	21	18	3	15	—	—	—	12	12	0	6

資料 県労政訓練課

32 月・産業分類別労働争議発生件数及び参加人員

(1) 主要要求別(平成3年)

年 月・産 業	総 数		賃 金 増 額		臨 時 給 与		そ の 他	
	件 数	参加人員	件 数	参加人員	件 数	参加人員	件 数	参加人員
総 数	53	7,139	50	6,457	2	36	47	6,700
平 成 3 年 1 月	—	—	—	—	—	—	—	—
2	—	—	—	—	—	—	—	—
3	30	5,217	30	5,217	—	—	28	5,039
4	8	619	8	619	2	36	4	358
5	—	—	—	—	—	—	—	—
6	—	—	—	—	—	—	—	—
7	—	—	—	—	—	—	—	—
8	—	—	—	—	—	—	—	—
9	—	—	—	—	—	—	—	—
10	—	—	—	—	—	—	—	—
11	15	1,303	12	621	—	—	15	1,303
12	—	—	—	—	—	—	—	—
林 業 ・ 漁 業	1	10	1	10	—	—	1	10
建 設 業	—	—	—	—	—	—	—	—
製 造 業	5	454	5	454	—	—	1	51
食料品・たばこ製造業	—	—	—	—	—	—	—	—
一般機械器具製造業	3	312	3	312	—	—	—	—
電気機械器具製造業	2	142	2	142	—	—	1	51
その他の製造業	—	—	—	—	—	—	—	—
電気・ガス・熱供給・水道業	—	—	—	—	—	—	—	—
電 気 業	—	—	—	—	—	—	—	—
水 道 業	—	—	—	—	—	—	—	—
運 輸 ・ 通 信 業	3	51	3	51	2	36	1	15
鉄 道 業	—	—	—	—	—	—	—	—
道路旅客運送業	2	36	2	36	2	36	—	—
道路貨物運送業	—	—	—	—	—	—	—	—
水 運 業	—	—	—	—	—	—	—	—
倉 庫 業	—	—	—	—	—	—	—	—
付帯サービス業	—	—	—	—	—	—	—	—
通 信 業	1	15	1	15	—	—	1	15
卸売・小売業, 飲食店	—	—	—	—	—	—	—	—
金 融 ・ 保 険 業	—	—	—	—	—	—	—	—
サ ー ビ ス 業	14	763	12	493	—	—	14	763
医 療 業	4	562	2	292	—	—	4	562
そ の 他	10	201	10	201	—	—	10	201
公務(他に分類されないもの)	30	5,861	29	5,449	—	—	30	5,861

注 1 争議が2か月以上に及ぶ場合は、当該各月に件数及び参加人員を加算してあるので月別と産業別の計は合致しない。
2 1争議で2以上の主要要求事項をもつ争議はそれぞれの主要要求別に加算してあるので要求別合計と計の数字は合致しない。

資料 県労政訓練課

32 月・産業分類別労働争議発生件数及び参加人員

(2) 争議形態別(平成3年)

年 月 ・ 産 業	総 争 議		争 議 行 為 を 伴 っ た も の										争 議 行 為 を 伴 わ な い も の			
	件 数	参 加 人 員	半 日 以 上 の 同 盟 罷 業			作 業 所 閉 鎖			半 日 未 満 同 盟 罷 業		忘 業		そ の 他		件 数	参 加 人 員
			件 数	参 加 人 員	労 働 損 失 日 数	件 数	参 加 人 員	労 働 損 失 日 数	件 数	参 加 人 員	件 数	参 加 人 員	件 数	参 加 人 員		
総 数	53	20,073	6	363	501	-	-	-	49	6,878	-	-	-	4	55	
平 成 3 年 1 月	-	-	-	-	-	-	-	-	-	-	-	-	-	-	-	
2	-	-	-	-	-	-	-	-	-	-	-	-	-	-	-	
3	30	9,277	1	87	87	-	-	-	29	5,130	-	-	-	-	-	
4	8	996	5	276	414	-	-	-	5	445	-	-	-	-	-	
5	-	-	-	-	-	-	-	-	-	-	-	-	-	1	1	
6	-	-	-	-	-	-	-	-	-	-	-	-	-	1	32	
7	-	-	-	-	-	-	-	-	-	-	-	-	-	2	22	
8	-	-	-	-	-	-	-	-	-	-	-	-	-	-	-	
9	-	-	-	-	-	-	-	-	-	-	-	-	-	-	-	
10	-	-	-	-	-	-	-	-	-	-	-	-	-	-	-	
11	15	9,800	-	-	-	-	-	-	15	1,303	-	-	-	-	-	
12	-	-	-	-	-	-	-	-	-	-	-	-	-	-	-	
林 業 ・ 漁 業	1	11	-	-	-	-	-	-	1	10	-	-	-	-	-	
建 設 業	-	-	-	-	-	-	-	-	-	-	-	-	-	-	-	
製 造 業	5	472	3	312	450	-	-	-	3	229	-	-	-	-	-	
食 料 品 ・ た ば こ 製 造 業	-	-	-	-	-	-	-	-	-	-	-	-	-	-	-	
一 般 機 械 器 具 製 造 業	3	312	3	312	450	-	-	-	1	87	-	-	-	-	-	
電 気 機 械 器 具 製 造 業	2	160	-	-	-	-	-	-	2	142	-	-	-	-	-	
そ の 他 の 製 造 業	-	-	-	-	-	-	-	-	-	-	-	-	-	-	-	
電 気 ・ ガ ス ・ 熱 供 給 ・ 水 道 業	-	-	-	-	-	-	-	-	-	-	-	-	-	-	-	
電 気 業	-	-	-	-	-	-	-	-	-	-	-	-	-	-	-	
水 道 業	-	-	-	-	-	-	-	-	-	-	-	-	-	-	-	
運 輸 ・ 通 信 業	3	94	3	51	51	-	-	-	1	15	-	-	-	1	15	
鉄 道 業	-	-	-	-	-	-	-	-	-	-	-	-	-	-	-	
道 路 旅 客 運 送 業	2	75	2	36	36	-	-	-	-	-	-	-	-	1	15	
道 路 貨 物 運 送 業	-	-	-	-	-	-	-	-	-	-	-	-	-	-	-	
水 運 業	-	-	-	-	-	-	-	-	-	-	-	-	-	-	-	
倉 庫 業	-	-	-	-	-	-	-	-	-	-	-	-	-	-	-	
付 帯 サ ー ビ ス 業	-	-	-	-	-	-	-	-	-	-	-	-	-	-	-	
通 信 業	1	19	1	15	15	-	-	-	1	15	-	-	-	-	-	
卸 売 ・ 小 売 業 , 飲 食 店	-	-	-	-	-	-	-	-	-	-	-	-	-	2	39	
金 融 ・ 保 険 業	-	-	-	-	-	-	-	-	-	-	-	-	-	-	-	
サ ー ビ ス 業	14	1,505	-	-	-	-	-	-	14	763	-	-	-	1	1	
医 療 業	4	1,216	-	-	-	-	-	-	4	562	-	-	-	-	-	
そ の 他	10	289	-	-	-	-	-	-	10	201	-	-	-	1	1	
公 務 (他 に 分 類 さ れ な い も の)	30	17,991	-	-	-	-	-	-	30	5,861	-	-	-	-	-	

注 1 争議行為を伴ったものの形態別参加人員は、総争議参加人員中実際に争議行為を行った人員である。このため、総争議人員とは一致しない。
 2 争議行為を伴ったものの形態別件数は同一業者の争議継続期間中に実施した各争議行為の形態別ごとに1件として集計した。このため、総争議件数とは一致しない。
 3 1争議が2か月以上に及ぶ場合は、当該各月に件数及び参加人員を加算してある。
 資料 県労政訓練課

32 月・産業分類別労働争議発生件数及び参加人員（続き）

(3) 月 別（平成3年）

月 別 産 業	総 数		1 月		2		3		4		5		6		7		8		9		10		11		12		
	件 数	参加 人員 数	件 数	参加 人員 数	件 数	参加 人員 数	件 数	参加 人員 数	件 数	参加 人員 数	件 数	参加 人員 数	件 数	参加 人員 数	件 数	参加 人員 数	件 数	参加 人員 数	件 数	参加 人員 数	件 数	参加 人員 数	件 数	参加 人員 数	件 数	参加 人員 数	
総 数	53	7,139	—	—	—	—	30	5,217	8	619	—	—	—	—	—	—	—	—	—	—	—	—	—	15	1,303	—	—
林 業・漁 業	1	10	—	—	—	—	1	10	—	—	—	—	—	—	—	—	—	—	—	—	—	—	—	—	—	—	—
建 設 業	—	—	—	—	—	—	—	—	—	—	—	—	—	—	—	—	—	—	—	—	—	—	—	—	—	—	—
製 造 業	5	454	—	—	—	—	2	178	3	276	—	—	—	—	—	—	—	—	—	—	—	—	—	—	—	—	—
食 料 品・ たばこ製造業	—	—	—	—	—	—	—	—	—	—	—	—	—	—	—	—	—	—	—	—	—	—	—	—	—	—	—
一般機械器具 製造業	3	312	—	—	—	—	1	87	2	225	—	—	—	—	—	—	—	—	—	—	—	—	—	—	—	—	—
電気機械器具 製造業	2	142	—	—	—	—	1	91	1	51	—	—	—	—	—	—	—	—	—	—	—	—	—	—	—	—	—
化 学 工 業	—	—	—	—	—	—	—	—	—	—	—	—	—	—	—	—	—	—	—	—	—	—	—	—	—	—	—
電 気・ガ ス・熱供給 水 道 業	—	—	—	—	—	—	—	—	—	—	—	—	—	—	—	—	—	—	—	—	—	—	—	—	—	—	—
電 気 業	—	—	—	—	—	—	—	—	—	—	—	—	—	—	—	—	—	—	—	—	—	—	—	—	—	—	—
水 道 業	—	—	—	—	—	—	—	—	—	—	—	—	—	—	—	—	—	—	—	—	—	—	—	—	—	—	—
運 輸・通 信 業	3	51	—	—	—	—	—	—	3	51	—	—	—	—	—	—	—	—	—	—	—	—	—	—	—	—	—
鉄 道 業	—	—	—	—	—	—	—	—	—	—	—	—	—	—	—	—	—	—	—	—	—	—	—	—	—	—	—
道 路 旅 客 運 送 業	2	36	—	—	—	—	—	—	2	36	—	—	—	—	—	—	—	—	—	—	—	—	—	—	—	—	—
道 路 貨 物 運 送 業	—	—	—	—	—	—	—	—	—	—	—	—	—	—	—	—	—	—	—	—	—	—	—	—	—	—	—
水 運 業	—	—	—	—	—	—	—	—	—	—	—	—	—	—	—	—	—	—	—	—	—	—	—	—	—	—	—
倉 庫 業	—	—	—	—	—	—	—	—	—	—	—	—	—	—	—	—	—	—	—	—	—	—	—	—	—	—	—
付 帯 サ ー ビ ス 業	—	—	—	—	—	—	—	—	—	—	—	—	—	—	—	—	—	—	—	—	—	—	—	—	—	—	—
通 信 業	1	15	—	—	—	—	—	—	1	15	—	—	—	—	—	—	—	—	—	—	—	—	—	—	—	—	—
卸 売・小 売 業, 飲 食 店	—	—	—	—	—	—	—	—	—	—	—	—	—	—	—	—	—	—	—	—	—	—	—	—	—	—	—
金 融・保 険 業	—	—	—	—	—	—	—	—	—	—	—	—	—	—	—	—	—	—	—	—	—	—	—	—	—	—	—
サ ー ビ ス 業	14	763	—	—	—	—	5	102	2	292	—	—	—	—	—	—	—	—	—	—	—	—	—	7	369	—	—
医 療 業	4	562	—	—	—	—	—	—	2	292	—	—	—	—	—	—	—	—	—	—	—	—	—	2	270	—	—
そ の 他	10	201	—	—	—	—	5	102	—	—	—	—	—	—	—	—	—	—	—	—	—	—	—	5	99	—	—
公 務(他に分類されないもの)	30	5,861	—	—	—	—	22	4,927	—	—	—	—	—	—	—	—	—	—	—	—	—	—	—	8	934	—	—

注 1 争議が2か月以上に及ぶ場合は、当該各月に件数及び参加人員を加算してあるので月別・産業別の総数とは一致しない。

資料 県労政訓練課

4 事業所

33 産業中分類・経営組織別

産業中分類	経営								
	総数		民						
			計			個人			
	事業所数	従業者数	事業所数	従業者数	常雇	雇	事業所数	従業者数	常雇
全産業	49,793	356,943	47,401	313,353	213,972	29,666	76,102	24,686	
農業	190	1,661	178	1,605	1,059	—	—	—	
林業	105	887	105	887	631	—	—	—	
漁業	105	887	105	887	631	—	—	—	
林業	36	276	27	226	159	—	—	—	
林業	36	276	27	226	159	—	—	—	
漁業	49	498	46	492	269	—	—	—	
漁業	9	251	9	251	139	—	—	—	
漁業	40	247	37	241	130	—	—	—	
非農林漁業 (M公務を除く)	49,603	355,282	47,223	311,748	212,913	29,666	76,102	24,686	
非農林漁業 (M公務を除く)	48,989	341,280	47,223	311,748	212,913	29,666	76,102	24,686	
鉱業	49	439	49	439	337	21	65	34	
金石原非	1	20	1	20	16	—	—	—	
炭・油	—	—	—	—	—	—	—	—	
属・天	—	—	—	—	—	—	—	—	
亜然属	48	419	48	419	321	21	65	34	
建設	4,701	36,593	4,701	36,593	24,447	2,247	6,137	2,465	
建設	2,324	24,890	2,324	24,890	17,294	591	2,390	1,187	
建設	1,574	6,114	1,574	6,114	3,220	1,269	2,796	965	
建設	803	5,589	803	5,589	3,933	387	951	313	
製造業	5,068	83,746	5,067	83,743	69,997	2,402	9,667	4,788	
食料品製造業	790	10,370	790	10,370	7,544	417	1,672	682	
飲料・飼料・たばこ製造業	86	1,826	86	1,826	1,462	18	75	14	
繊維工業(衣服、その他の繊維製品を除く)	259	5,158	259	5,158	4,582	100	687	481	
繊維工業(衣服、その他の繊維製品を除く)	671	12,311	671	12,311	10,803	281	1,989	1,377	
木材・木製品製造業(家具を除く)	568	5,059	568	5,059	3,709	294	974	383	
家具・装備品製造業	970	9,744	970	9,744	7,520	577	1,915	842	
印刷・紙加工品製造業	69	3,782	69	3,782	3,601	21	61	23	
出版・印刷・同業	237	2,684	236	2,681	2,116	126	364	132	
化学工業	48	7,518	48	7,518	7,070	—	—	—	
石油製品・石炭製品製造業	10	88	10	88	74	—	—	—	
プラスチック製品製造業(別掲を除く)	66	1,553	66	1,553	1,360	20	72	36	
ゴム製品製造業	39	1,887	39	1,887	1,726	13	75	53	
皮革製品製造業	62	688	62	688	527	34	214	126	
窯業・土石製品製造業	232	3,196	232	3,196	2,585	79	219	57	
鉄鋼製造業	24	709	24	709	632	7	25	10	
非鉄金属製品製造業	10	175	10	175	163	4	14	9	
機械器具製造業	291	2,867	291	2,867	2,191	150	401	141	
一般機械器具製造業	248	5,651	248	5,651	5,033	86	245	107	
電気送用機械器具製造業	131	5,754	131	5,754	5,352	24	226	169	
精密機械器具製造業	71	1,085	71	1,085	869	36	130	72	
精密機械器具製造業	14	524	14	524	496	4	15	10	
精密機械器具製造業	—	—	—	—	—	—	—	—	
精密機械器具製造業	172	1,117	172	1,117	582	111	294	64	
電気・ガス・熱供給・水道業	94	1,722	36	1,041	1,015	—	—	—	
電気熱供給業	40	1,096	35	968	942	—	—	—	
熱供給業	1	73	1	73	73	—	—	—	
熱供給業	—	—	—	—	—	—	—	—	
熱供給業	53	553	—	—	—	—	—	—	
運輸・通信業	1,177	17,092	957	14,312	12,324	233	518	192	
鉄道業	20	164	20	164	145	1	5	4	
道路運輸業	216	2,935	207	2,579	2,179	57	127	61	
道路運輸業	382	6,733	382	6,733	5,863	93	237	101	
水路運輸業	150	1,583	146	1,564	1,226	38	74	16	
航空運輸業	1	3	1	3	3	—	—	—	
倉庫業	30	396	30	396	345	2	2	—	

事業所数及び従業者数（平成3.7.1現在）

組 織			別			国・公共企業体		地方公共団体	
営			法人でない団体			事業所数	従業者数	事業所数	従業者数
法	人		事業所数	従業者数	常 雇				
事業所数	従業者数	常 雇				事業所数	従業者数	常 雇	事業所数
17,531	236,496	188,644	204	755	642	360	9,460	2,032	34,130
164	1,519	992	14	86	67	8	49	4	7
92	831	591	13	56	40	—	—	—	—
92	831	591	13	56	40	—	—	—	—
27	226	159	—	—	—	8	49	1	1
27	226	159	—	—	—	8	49	1	1
45	462	242	1	30	27	—	—	3	6
8	221	112	1	30	27	—	—	—	—
37	241	130	—	—	—	—	—	3	6
17,367	234,977	187,652	190	669	575	352	9,411	2,028	34,123
17,367	234,977	187,652	190	669	575	259	6,618	1,507	22,914
28	374	303	—	—	—	—	—	—	—
1	20	16	—	—	—	—	—	—	—
—	—	—	—	—	—	—	—	—	—
—	—	—	—	—	—	—	—	—	—
27	354	287	—	—	—	—	—	—	—
2,454	30,456	21,982	—	—	—	—	—	—	—
1,733	22,500	16,107	—	—	—	—	—	—	—
305	3,318	2,255	—	—	—	—	—	—	—
416	4,638	3,620	—	—	—	—	—	—	—
2,651	73,973	65,124	14	103	85	1	3	—	—
372	8,692	6,856	1	6	6	—	—	—	—
64	1,707	1,414	4	44	34	—	—	—	—
159	4,471	4,101	—	—	—	—	—	—	—
389	10,312	9,417	1	10	9	—	—	—	—
271	4,071	3,316	3	14	10	—	—	—	—
392	7,827	6,676	1	2	2	—	—	—	—
48	3,721	3,578	—	—	—	—	—	—	—
108	2,315	1,983	2	2	1	1	3	—	—
48	7,518	7,070	—	—	—	—	—	—	—
9	82	68	1	6	6	—	—	—	—
46	1,481	1,324	—	—	—	—	—	—	—
26	1,812	1,673	—	—	—	—	—	—	—
27	455	384	1	19	17	—	—	—	—
153	2,977	2,528	—	—	—	—	—	—	—
17	684	622	—	—	—	—	—	—	—
6	161	154	—	—	—	—	—	—	—
141	2,466	2,050	—	—	—	—	—	—	—
162	5,406	4,926	—	—	—	—	—	—	—
107	5,528	5,183	—	—	—	—	—	—	—
35	955	797	—	—	—	—	—	—	—
10	509	486	—	—	—	—	—	—	—
—	—	—	—	—	—	—	—	—	—
61	823	518	—	—	—	—	—	—	—
36	1,041	1,015	—	—	—	—	—	58	681
35	968	942	—	—	—	—	—	5	128
1	73	73	—	—	—	—	—	—	—
—	—	—	—	—	—	—	—	—	—
—	—	—	—	—	—	—	—	53	553
716	13,747	12,091	8	47	41	202	2,391	18	389
19	159	141	—	—	—	—	—	—	—
150	2,452	2,118	—	—	—	—	—	9	356
287	6,467	5,735	2	29	27	—	—	—	—
108	1,490	1,210	—	—	—	—	—	4	19
1	3	3	—	—	—	—	—	—	—
26	385	336	2	9	9	—	—	—	—

33 産業中分類・経営組織別

産業中分類	経営							
	総数		民					
			計			個人		
	事業所数	従業者数	事業所数	従業者数	常 雇	事業所数	従業者数	常 雇
運輸に付帯するサービス業	112	1,414	109	1,401	1,148	12	19	2
卸売・小売業, 飲食店業	266	3,864	62	1,472	1,415	30	54	8
○卸売業	22,632	96,393	22,582	95,956	48,849	15,973	38,356	9,054
○卸売業	2,938	24,586	2,938	24,586	17,448	882	2,547	723
各種商用品卸売業	1	12	1	12	9	-	-	-
繊維・機械器具・建築材料等卸売業	1,428	10,997	1,428	10,997	7,999	400	1,088	336
衣料・食料・家具等卸売業	1,486	13,522	1,486	13,522	9,428	461	1,417	377
○小売業	23	55	23	55	12	21	42	10
○小売業	14,396	53,611	14,346	53,174	24,321	10,408	23,725	4,732
各種商用品の回り小売業	35	1,819	35	1,819	1,531	17	43	8
各種衣料・身の回り品小売業	2,032	6,346	2,032	6,346	2,718	1,285	2,610	428
飲食・食料・自動車・家具・その他小売業	5,709	20,018	5,660	19,589	7,734	4,591	10,271	1,673
○自家製の飲食店	956	4,479	956	4,479	2,842	650	1,416	312
○飲食店の飲食店	1,375	4,862	1,375	4,862	2,183	944	2,072	352
○飲食店の飲食店	4,289	16,087	4,288	16,079	7,313	2,921	7,313	1,959
○飲食店の飲食店	5,298	18,196	5,298	18,196	7,080	4,683	12,084	3,599
○一般の飲食店	3,365	12,311	3,365	12,311	4,661	2,847	7,123	1,754
○一般の飲食店	1,933	5,885	1,933	5,885	2,419	1,836	4,961	1,845
金融・保険業	682	11,307	678	10,941	10,318	110	200	58
銀行・信託業	180	3,984	179	3,651	3,486	-	-	-
農林水産物等特定金融業	8	199	8	199	193	-	-	-
小企業・市民・住宅等特定金融業	171	1,247	171	1,247	1,061	51	97	33
補助的金融業	12	144	12	144	107	1	1	-
証券業, 商品取引業	1	6	1	6	4	-	-	-
45	814	45	814	777	2	6	-	-
172	4,623	169	4,590	4,540	-	-	-	-
93	290	93	290	150	56	96	25	
1,496	3,502	1,488	3,461	1,153	1,043	1,527	144	
399	1,276	398	1,272	572	189	362	79	
1,097	2,226	1,090	2,189	581	854	1,165	65	
13,090	90,486	11,665	65,262	44,473	7,637	19,632	7,951	
228	1,288	228	1,288	819	88	249	85	
598	4,253	561	4,014	2,491	344	1,057	236	
3,411	7,051	3,410	7,043	2,399	3,166	5,311	1,047	
390	1,600	375	1,564	811	270	571	120	
18	109	18	109	58	8	35	11	
358	5,034	338	3,772	2,783	154	441	183	
16	441	16	441	380	-	-	-	
239	431	239	431	111	193	256	20	
633	2,120	633	2,120	1,035	498	1,180	393	
215	718	215	718	401	149	271	49	
361	4,194	361	4,194	3,627	-	-	-	
115	1,756	115	1,756	1,364	9	24	8	
357	4,904	327	4,654	3,372	130	489	126	
1,862	7,718	1,825	6,647	3,740	1,438	3,182	1,172	
1,418	20,657	1,381	17,047	13,817	1,073	5,944	4,108	
23	353	5	31	23	1	2	1	
113	1,464	75	626	437	25	110	62	
898	2,067	898	2,067	823	24	46	-	
919	16,018	109	2,001	1,686	29	141	77	
564	6,300	235	3,314	3,032	37	321	252	
26	480	4	47	45	-	-	-	
287	1,252	287	1,252	1,117	-	-	-	
41	278	10	126	102	1	2	1	
614	14,002	-	-	-	-	-	-	
93	2,793	-	-	-	-	-	-	
521	11,209	-	-	-	-	-	-	

事業所数及び従業者数 (続き)

組 織 別										
営						国・公共企業体		地方公共団体		
法人			法人でない団体			事業所数	従業者数	事業所数	従業者数	
事業所数	従業者数	常 雇	事業所数	従業者数	常 雇					
94	1,376	1,144	3	6	2	1	7	2	6	
31	1,415	1,404	1	3	3	201	2,384	3	8	
6,607	57,596	39,793	2	4	2	—	—	50	437	
2,056	22,039	16,725	—	—	—	—	—	—	—	
1	12	9	—	—	—	—	—	—	—	
1,028	9,909	7,663	—	—	—	—	—	—	—	
1,025	12,105	9,051	—	—	—	—	—	—	—	
2	13	2	—	—	—	—	—	—	—	
3,937	29,446	19,588	1	3	1	—	—	50	437	
18	1,776	1,523	—	—	—	—	—	—	—	
746	3,733	2,289	1	3	1	—	—	—	—	
1,069	9,318	6,061	—	—	—	—	—	49	429	
306	3,063	2,530	—	—	—	—	—	—	—	
431	2,790	1,831	—	—	—	—	—	—	—	
1,367	8,766	5,354	—	—	—	—	—	1	8	
614	6,111	3,480	1	1	1	—	—	—	—	
517	5,187	2,906	1	1	1	—	—	—	—	
97	924	574	—	—	—	—	—	—	—	
566	10,733	10,253	2	8	7	1	333	3	33	
179	3,651	3,486	—	—	—	1	333	—	—	
8	199	193	—	—	—	—	—	—	—	
119	1,149	1,027	1	1	1	—	—	—	—	
10	136	101	1	7	6	—	—	—	—	
1	6	4	—	—	—	—	—	—	—	
43	808	777	—	—	—	—	—	—	—	
169	4,590	4,540	—	—	—	—	—	3	33	
37	194	125	—	—	—	—	—	—	—	
441	1,929	1,004	4	5	5	1	1	7	40	
209	910	493	—	—	—	—	—	1	4	
232	1,019	511	4	5	5	1	1	6	36	
3,868	45,128	36,087	160	502	435	54	3,890	1,371	21,334	
140	1,039	734	—	—	—	—	—	—	—	
215	2,951	2,249	2	6	6	3	3	34	236	
243	1,731	1,351	1	1	1	—	—	1	8	
105	993	691	—	—	—	—	—	15	36	
10	74	47	—	—	—	—	—	—	—	
178	3,303	2,578	6	28	22	—	—	20	1,262	
13	435	375	3	6	5	—	—	—	—	
41	165	81	5	10	10	—	—	—	—	
133	929	632	2	11	10	—	—	—	—	
65	442	349	1	5	3	—	—	—	—	
361	4,194	3,627	—	—	—	—	—	—	—	
104	1,730	1,354	2	2	2	—	—	—	—	
189	4,143	3,227	8	22	19	—	—	30	250	
385	3,462	2,565	2	3	3	18	267	19	804	
307	11,102	9,708	1	1	1	5	1,630	32	1,980	
3	28	21	1	1	1	2	7	16	315	
49	513	373	1	3	2	—	—	38	838	
872	2,019	822	2	2	1	—	—	—	—	
80	1,860	1,609	—	—	—	21	1,934	789	12,083	
186	2,910	2,712	12	83	68	—	—	329	2,986	
4	47	45	—	—	—	3	44	19	389	
179	947	849	108	305	268	—	—	—	—	
6	111	88	3	13	13	2	5	29	147	
—	—	—	—	—	—	93	2,793	521	11,209	
—	—	—	—	—	—	93	2,793	—	—	
—	—	—	—	—	—	—	—	521	11,209	

34 市町村・産業大分類別事業所数

市町村	総数		農林漁業		非農林漁業		鉱業		建設業		製造業	
	事業所数	従業者数	事業所数	従業者数	事業所数	従業者数	事業所数	従業者数	事業所数	従業者数	事業所数	従業者数
総数	49,793	356,943	190	1,661	49,603	355,282	49	439	4,701	36,593	5,068	83,746
徳島市	18,542	147,169	29	258	18,513	146,911	4	114	1,240	11,229	1,643	23,719
鳴門市	3,521	26,883	21	233	3,500	26,650	8	44	249	2,052	373	7,697
小松島市	2,303	17,354	3	13	2,300	17,341	—	—	195	1,078	236	5,078
阿南市	3,468	25,542	18	134	3,450	25,408	5	64	358	2,898	326	7,166
勝浦町	418	2,641	12	62	406	2,579	1	26	70	545	46	823
勝町	164	718	1	13	163	705	—	—	34	217	20	146
佐那河内村	161	763	2	54	159	709	—	—	60	211	11	129
石井町	1,111	7,491	2	8	1,109	7,483	1	3	130	742	142	2,602
神山町	688	2,977	2	29	686	2,948	4	12	140	749	96	663
那賀川町	434	2,732	—	—	434	2,732	—	—	74	538	101	1,086
羽ノ浦町	574	3,490	3	32	571	3,458	—	—	36	177	78	790
敷生町	243	1,493	1	5	242	1,488	2	2	29	206	27	582
相賀町	220	1,446	—	—	220	1,446	—	—	27	270	34	471
上那賀町	181	992	2	32	179	960	1	5	22	257	19	181
木沢村	75	445	—	—	75	445	—	—	13	180	6	58
木頭村	130	859	3	7	127	852	1	2	17	292	17	193
由岐町	223	985	2	10	221	975	—	—	26	123	23	178
日和佐町	506	2,600	4	57	502	2,543	—	—	55	260	38	465
日牟岐町	476	2,469	1	2	475	2,467	1	2	43	280	48	425
海南部町	436	2,273	6	39	430	2,234	1	2	43	314	53	587
海穴町	239	1,189	6	76	233	1,113	—	—	42	142	17	378
喰茂町	292	1,426	2	7	290	1,419	—	—	40	298	32	339
松島町	585	6,604	1	39	584	6,565	2	28	49	462	66	1,995
北島町	811	7,752	2	19	809	7,733	1	8	85	815	97	2,643
藍住町	939	8,801	2	3	937	8,798	—	—	78	574	121	4,179
板野町	616	3,660	—	—	616	3,660	—	—	76	616	55	617
板上町	534	3,124	8	108	526	3,016	1	1	77	368	72	857
吉野町	456	2,393	3	17	453	2,376	1	2	56	375	55	663
土成町	404	2,638	2	15	402	2,623	—	—	57	446	54	873
市場町	577	3,790	5	60	572	3,730	—	—	71	527	63	1,266
阿波町	675	4,374	3	38	672	4,336	3	9	109	589	89	1,823
鴨島町	1,569	10,132	3	34	1,566	10,098	2	13	135	854	118	2,373
川島町	408	3,131	2	5	406	3,126	1	11	44	188	51	1,161
山川町	633	3,533	4	15	629	3,518	—	—	69	469	67	1,071
美郷村	102	485	1	8	101	477	1	3	17	167	15	74
美馬町	1,170	8,316	5	105	1,165	8,211	2	23	135	852	108	2,549
美半町	496	3,147	6	18	490	3,129	—	—	66	621	71	952
真光町	414	2,140	—	—	414	2,140	—	—	55	403	74	605
一宇村	463	2,382	1	3	462	2,379	—	—	42	267	36	448
穴吹町	118	520	1	1	117	519	—	—	11	89	19	145
木屋平村	456	2,592	1	31	455	2,561	2	22	74	621	35	356
三野町	107	581	1	1	106	580	—	—	12	246	16	100
三好町	326	1,710	—	—	326	1,710	2	27	48	285	43	468
池田町	356	2,211	3	13	353	2,198	—	—	61	446	63	788
山城町	1,458	9,631	6	14	1,452	9,617	2	16	108	1,230	105	1,881
井川町	403	2,077	1	2	402	2,075	—	—	72	502	53	565
三加茂町	333	1,830	—	—	333	1,830	—	—	42	341	26	372
東祖谷山村	646	3,368	3	17	643	3,351	—	—	64	499	80	752
西祖谷山村	175	1,263	6	24	169	1,239	—	—	26	541	14	229
西祖谷山村	158	821	—	—	158	821	—	—	19	142	16	185

資料 総務庁統計局「事業所統計調査報告」

及び従業者数（平成3.7.1現在）

電気・ガス 熱供給・水道業		運輸・通信業		卸売・小売業, 飲食店		金融・保険業		不動産業		サービス業		公 務	
事業 所数	従業 者数	事業 所数	従業 者数	事業 所数	従業 者数	事業 所数	従業 者数	事業 所数	従業 者数	事業 所数	従業 者数	事業 所数	従業 者数
94	1,722	1,177	17,092	22,632	96,393	682	11,307	1,496	3,502	13,090	90,486	614	14,002
15	675	338	7,039	8,945	47,688	360	7,408	938	2,366	4,928	40,816	102	5,857
3	92	92	1,205	1,654	6,255	51	568	107	243	923	7,804	40	690
2	48	61	855	1,087	4,212	31	372	77	105	587	4,514	24	1,079
6	258	141	2,012	1,559	5,898	48	669	82	154	876	5,506	49	783
2	8	10	91	162	462	5	42	1	1	103	505	6	76
—	—	5	28	56	119	—	—	3	3	37	131	8	61
1	3	5	63	46	106	—	—	—	—	32	143	4	54
3	44	18	177	482	1,969	8	115	25	46	288	1,591	12	194
2	9	26	106	227	505	—	—	2	5	172	740	17	159
1	4	13	208	156	418	3	30	1	3	78	363	7	82
2	6	7	55	268	1,058	9	125	5	16	164	1,164	2	67
1	3	4	20	119	355	3	48	—	—	53	211	4	61
2	52	11	68	76	210	1	4	—	—	64	319	5	52
2	15	5	28	68	161	1	11	—	—	50	239	11	63
—	—	4	15	30	63	—	—	1	1	17	90	4	38
1	1	4	35	49	92	1	2	—	—	32	185	5	50
1	2	8	62	85	254	2	16	—	—	71	287	5	53
2	7	14	70	231	622	3	25	2	5	148	951	9	138
2	27	30	106	216	818	5	47	3	4	117	645	10	113
2	7	7	45	191	683	4	50	1	2	119	472	9	72
1	3	7	42	93	261	2	17	1	1	65	226	5	43
1	1	5	28	122	338	2	15	2	4	81	349	5	47
2	26	30	554	250	1,468	5	67	19	42	150	1,152	11	771
3	32	21	906	341	1,680	9	174	32	84	216	1,263	4	128
1	6	12	211	426	2,043	11	152	25	72	254	1,441	9	120
2	11	12	100	255	808	3	49	9	13	194	1,304	10	142
1	6	13	160	200	652	2	29	3	3	148	856	9	84
2	11	7	62	191	620	1	16	3	5	130	546	7	76
1	5	14	145	165	601	2	11	1	1	97	451	11	90
1	5	16	89	259	862	4	40	4	43	147	739	7	159
1	5	18	160	288	791	3	16	2	2	150	836	9	105
3	42	29	409	785	2,818	25	333	29	59	425	2,978	15	219
1	4	5	42	157	499	3	23	1	2	130	917	13	279
1	6	12	115	305	1,048	3	39	7	14	156	650	9	106
—	—	3	15	29	61	—	—	—	—	29	106	7	51
2	36	22	264	549	1,986	19	251	29	42	275	1,841	24	367
1	6	13	135	206	587	2	18	2	5	121	667	8	138
1	3	10	81	177	461	2	15	1	1	86	499	8	72
3	18	12	107	219	763	12	122	4	5	126	545	8	104
1	3	3	17	44	90	—	—	—	—	34	121	5	54
2	9	11	117	183	552	2	32	3	10	132	739	11	103
—	—	2	12	37	55	—	—	—	—	33	116	6	51
—	—	3	42	123	384	3	21	5	7	93	416	6	60
1	3	10	49	116	372	1	9	7	11	86	448	8	72
4	173	40	585	710	2,609	20	249	43	98	396	2,407	24	369
1	1	11	54	162	482	3	9	—	—	89	356	11	106
1	22	5	108	157	437	3	14	—	—	90	454	9	82
1	6	13	101	268	846	5	54	16	24	186	931	10	138
2	10	8	47	52	107	—	—	—	—	59	240	8	65
3	8	7	47	56	164	—	—	—	—	53	216	4	59

35 市町村・経営組織・従業者規模別

市町村	総数						計	
	事業所数	従業者数	個人業主	家族従業者	雇用者	うち常雇	事業所数	従業者数
総数	49,793	356,943	29,262	15,300	282,811	257,321	47,401	313,353
徳島市	18,542	147,169	10,003	5,042	118,489	107,761	18,109	130,282
鳴門市	3,521	26,883	2,115	1,166	21,581	19,491	3,354	23,367
小松島市	2,303	17,354	1,468	774	13,955	12,687	2,205	14,703
阿南市	3,468	25,542	2,025	1,147	20,329	18,534	3,274	22,882
勝浦町	418	2,641	236	127	2,011	1,747	392	2,315
上勝町	164	718	105	17	559	549	142	564
佐那河内村	161	763	112	60	505	392	151	652
石井町	1,111	7,491	698	358	5,789	5,057	1,060	6,722
神山町	688	2,977	480	273	1,926	1,625	633	2,540
那賀川町	434	2,732	265	178	1,994	1,805	408	2,488
羽ノ浦町	574	3,490	368	196	2,635	2,374	555	3,194
鷺敷町	243	1,493	163	103	1,119	1,039	229	1,320
相生町	220	1,446	132	74	1,157	1,030	192	1,144
上那賀町	181	992	103	46	776	711	148	754
木沢村	75	445	48	22	349	312	63	361
木頭村	130	859	71	34	702	643	110	706
由岐町	223	985	139	89	682	610	197	794
日和佐町	506	2,600	341	185	1,905	1,708	470	2,024
牟岐町	476	2,469	313	175	1,741	1,613	446	2,049
海部町	436	2,273	286	115	1,726	1,578	398	1,938
海部町	239	1,189	156	52	883	809	222	1,066
海部町	292	1,426	206	100	1,023	927	271	1,213
宍粟町	585	6,604	295	155	5,783	5,123	555	5,652
北島町	811	7,752	469	272	6,520	6,063	785	7,340
藍住町	939	8,801	526	275	7,447	6,906	894	8,203
板野町	616	3,660	394	223	2,741	2,482	575	2,728
上吉野町	534	3,124	335	212	2,284	2,118	499	2,775
土成町	456	2,393	312	175	1,732	1,577	430	2,100
土成町	404	2,638	247	160	2,052	1,827	379	2,385
市場町	577	3,790	388	216	2,932	2,702	539	3,370
阿波町	675	4,374	475	245	3,316	3,103	645	4,023
鴨島町	1,569	10,132	980	562	7,809	7,037	1,507	9,017
川島町	408	3,131	255	139	2,528	2,417	369	2,475
山川町	633	3,533	416	243	2,541	2,295	594	3,186
美郷村	102	485	56	27	364	334	86	378
脇野村	1,170	8,316	684	321	6,708	6,278	1,102	7,358
美馬町	496	3,147	311	157	2,438	2,207	459	2,757
半田町	414	2,140	267	138	1,503	1,402	380	1,736
貞光町	463	2,382	300	176	1,684	1,554	432	2,046
一宇村	118	520	79	48	374	335	96	370
穴吹町	456	2,592	277	156	1,926	1,783	412	2,190
木屋平村	107	581	41	28	481	457	87	457
三野町	326	1,710	213	104	1,272	1,132	301	1,442
三好町	356	2,211	218	107	1,703	1,544	329	2,017
池田町	1,458	9,631	815	290	7,768	7,127	1,370	8,251
山城町	403	2,077	269	99	1,553	1,453	364	1,797
井川町	333	1,830	215	133	1,336	1,258	302	1,513
三加茂町	646	3,368	412	202	2,500	2,306	604	3,018
東祖谷山村	175	1,263	87	37	1,058	938	144	1,056
西祖谷山村	158	821	93	67	622	561	133	635

事業所数及び従業者数 (平成3.7.1現在)

		民				営				国,公共企業体, 地方公共団体	
1～4人		5～9		10～19		20～29		30人以上			
事業所数	従業者数	事業所数	従業者数	事業所数	従業者数	事業所数	従業者数	事業所数	従業者数	事業所数	従業者数
32,776	67,367	7,689	49,698	4,137	55,235	1,252	29,777	1,547	111,276	2,392	43,590
11,867	25,559	3,311	21,307	1,729	22,966	536	12,713	666	47,737	433	16,887
2,377	4,952	525	3,435	269	3,625	73	1,739	110	9,616	167	3,516
1,576	3,135	334	2,151	180	2,360	50	1,222	65	5,835	98	2,651
2,196	4,532	569	3,732	320	4,292	86	2,054	103	8,272	194	2,660
268	526	74	488	31	411	7	162	12	728	26	326
114	179	9	60	15	219	3	69	1	37	22	154
121	221	12	82	10	139	5	110	3	100	10	111
749	1,507	163	1,043	91	1,241	23	554	34	2,377	51	769
499	879	70	436	47	649	11	251	6	325	55	437
270	544	71	468	47	641	7	163	13	672	26	244
377	767	106	670	49	651	15	333	8	773	19	296
179	362	23	141	16	203	2	52	9	562	14	173
136	260	23	147	18	247	6	142	9	348	28	302
112	197	15	90	10	126	5	118	6	223	33	238
47	83	5	34	4	49	5	114	2	81	12	84
84	159	5	36	14	191	2	49	5	271	20	153
148	307	29	182	16	220	4	85	—	—	26	191
373	732	52	330	28	390	11	251	6	321	36	576
337	676	68	440	24	331	6	133	11	469	30	420
302	593	60	397	16	209	11	275	9	464	38	335
173	327	28	173	13	176	2	43	6	347	17	123
210	385	32	200	19	264	7	165	3	199	21	213
323	653	100	658	59	786	28	665	45	2,890	30	952
526	1,107	117	745	69	887	24	583	49	4,018	26	412
571	1,215	163	1,089	101	1,326	20	492	39	4,081	45	598
427	867	83	533	40	540	11	263	14	525	41	932
361	717	75	467	43	599	7	169	13	823	35	349
315	607	58	362	34	435	15	349	8	347	26	293
268	542	56	394	29	375	8	204	18	870	25	253
391	763	75	479	48	677	11	273	14	1,178	38	420
474	949	97	637	41	560	12	287	21	1,590	30	351
1,092	2,207	239	1,581	97	1,323	37	853	42	3,053	62	1,115
277	535	41	275	28	376	13	315	10	974	39	656
446	928	75	490	43	567	13	323	17	878	39	347
66	135	10	65	6	85	4	93	—	—	16	107
768	1,530	184	1,150	84	1,120	33	787	33	2,771	68	958
326	633	63	408	44	584	15	364	11	768	37	390
286	541	49	299	33	450	6	142	6	304	34	404
333	634	52	320	20	258	13	296	14	538	31	336
78	144	11	78	3	45	4	103	—	—	22	150
285	562	67	436	42	574	10	231	8	387	44	402
70	117	6	45	8	122	1	29	2	144	20	124
230	460	36	230	24	344	7	173	4	235	25	268
227	465	47	310	33	431	12	286	10	525	27	194
975	2,003	205	1,318	122	1,540	27	649	41	2,741	88	1,380
285	542	35	231	24	332	11	261	9	431	39	280
228	446	37	240	22	308	10	241	5	278	31	317
437	823	88	583	54	723	11	261	14	628	42	350
98	164	19	120	9	119	6	145	12	508	31	207
98	196	17	113	11	149	6	143	1	34	25	186

36 事務所数及び

(1) 産業大分類・従業者規模別

産業大分類及び 従業者規模	平成 3 年					昭和 61 年		昭和61年～平成3年 増加率(%)	
	事業所数	構成比 (%)	従業者数			事業所数	従業者数	事業所 数	従業者 数
			構成比 (%)	うち 男					
全 産 業	49,793	100.0	356,943	100.0	197,383	50,299	331,917	△ 1.0	7.5
1 ～ 4 人	33,856	68.0	69,749	19.5	33,972	35,671	71,564	△ 5.1	△ 2.5
5 ～ 9	8,111	16.3	52,566	14.7	28,986	7,651	49,585	6.0	6.0
10 ～ 19	4,567	9.2	61,038	17.1	34,547	3,997	53,384	14.3	14.3
20 ～ 29	1,397	2.8	33,212	9.3	18,668	1,296	30,751	7.8	8.0
30 ～ 49	1,012	2.0	37,390	10.5	21,223	907	33,813	11.6	10.6
50 ～ 99	576	1.2	38,841	10.9	21,733	513	34,434	12.3	12.8
100 ～ 199	178	0.4	23,633	6.6	13,114	184	24,502	△ 3.3	△ 3.5
200 ～ 299	47	0.1	11,415	3.2	6,748	37	9,009	27.0	26.7
300 人以上	49	0.1	29,099	8.2	18,392	43	24,875	14.0	17.0
農 林 漁 業	190	100.0	1,661	100.0	1,072	204	1,959	△ 6.9	△ 15.2
1 ～ 4 人	79	41.6	196	11.8	137	86	211	△ 8.1	△ 7.1
5 ～ 9	67	35.3	430	25.9	301	67	443	0.0	△ 2.9
10 ～ 19	24	12.6	315	19.0	194	34	446	△ 29.4	△ 29.4
20 ～ 29	8	4.2	187	11.3	91	2	44	300.0	△ 325.0
30 ～ 49	8	4.2	277	16.7	221	11	427	△ 27.3	△ 35.1
50 ～ 99	4	2.1	256	15.4	128	2	130	100.0	96.9
100 ～ 199	—	—	—	—	—	2	258	△ 100.0	△ 100.0
200 ～ 299	—	—	—	—	—	—	—	—	—
300 人以上	—	—	—	—	—	—	—	—	—
農 業	105	100.0	887	100.0	470	99	1,070	6.1	△ 17.1
1 ～ 4 人	44	41.9	114	12.9	78	38	90	15.8	26.7
5 ～ 9	39	37.1	254	28.6	164	34	224	14.7	13.4
10 ～ 19	13	12.4	171	19.3	94	19	255	△ 31.6	△ 32.9
20 ～ 29	4	3.8	90	10.1	29	2	44	100.0	104.5
30 ～ 49	3	2.9	107	12.1	63	2	69	50.0	55.1
50 ～ 99	2	1.9	151	17.0	42	2	130	0.0	16.2
100 ～ 199	—	—	—	—	—	2	258	△ 100.0	△ 100.0
200 ～ 299	—	—	—	—	—	—	—	—	—
300 人以上	—	—	—	—	—	—	—	—	—
林 業	36	100.0	276	100.0	235	45	367	△ 20.0	△ 24.8
1 ～ 4 人	18	50.0	33	12.0	29	20	40	△ 10.0	△ 17.5
5 ～ 9	9	25.0	52	18.8	40	12	88	△ 25.0	△ 40.9
10 ～ 19	4	11.1	51	18.5	45	10	131	△ 60.0	△ 61.1
20 ～ 29	2	5.6	47	17.0	36	—	—	—	—
30 ～ 49	3	8.3	93	33.7	85	3	108	0.0	△ 13.9
50 ～ 99	—	—	—	—	—	—	—	—	—
100 ～ 199	—	—	—	—	—	—	—	—	—
200 ～ 299	—	—	—	—	—	—	—	—	—
300 人以上	—	—	—	—	—	—	—	—	—
漁 業	49	100.0	498	100.0	367	60	522	△ 18.3	△ 4.6
1 ～ 4 人	17	34.7	49	9.8	30	28	81	△ 39.3	△ 39.5
5 ～ 9	19	38.8	124	24.9	97	21	131	△ 9.5	△ 5.3
10 ～ 19	7	14.3	93	18.7	55	5	60	40.0	55.0
20 ～ 29	2	4.1	50	10.0	26	—	—	—	—
30 ～ 49	2	4.1	77	15.5	73	6	250	△ 66.7	△ 69.2
50 ～ 99	2	4.1	105	21.1	86	—	—	—	—
100 ～ 199	—	—	—	—	—	—	—	—	—
200 ～ 299	—	—	—	—	—	—	—	—	—
300 人以上	—	—	—	—	—	—	—	—	—
非 農 林 漁 業	49,603	100.0	355,282	100.0	196,311	50,095	329,958	△ 1.0	7.7
1 ～ 4 人	33,777	68.1	69,553	19.6	33,835	35,585	71,353	△ 5.1	△ 2.5
5 ～ 9	8,044	16.2	52,136	14.7	28,685	7,584	49,142	6.1	6.1
10 ～ 19	4,543	9.2	60,723	17.1	34,353	3,963	52,938	14.6	14.7
20 ～ 29	1,389	2.8	33,025	9.3	18,577	1,294	30,707	7.3	7.5
30 ～ 49	1,004	2.0	37,113	10.4	21,002	896	33,386	12.1	11.2
50 ～ 99	572	1.2	38,585	10.9	21,605	511	34,304	11.9	12.5
100 ～ 199	178	0.4	23,633	6.7	13,114	182	24,244	△ 2.2	△ 2.5
200 ～ 299	47	0.1	11,415	3.2	6,748	37	9,009	27.0	26.7
300 人以上	49	0.1	29,099	8.2	18,392	43	24,875	14.0	17.0

従業者数の推移

(昭和61年・平成3年)

産業大分類及び 従業者規模	平成3年					昭和61年		昭和61年～平成3年 増加率(%)		
	事業所数	構成比 (%)	従業者数			事業所数	従業者数	事業所 数	従業者 数	
			構成比 (%)	うち 男						
非農林漁業(M公務を除く)	48,989	100.0	341,280	100.0	185,480	49,457	316,839	△ 0.9	7.7	
1 ～ 4 人	33,421	68.2	68,934	20.2	33,361	35,212	70,743	△ 5.1	△ 2.6	
5 ～ 9	7,973	16.3	51,658	15.1	28,347	7,500	48,558	6.3	6.4	
10 ～ 19	4,475	9.1	59,825	17.5	33,588	3,905	52,175	14.6	14.7	
20 ～ 29	1,374	2.8	32,649	9.6	18,241	1,274	30,202	7.8	8.1	
30 ～ 49	968	2.0	35,727	10.5	19,967	857	31,883	13.0	12.1	
50 ～ 99	527	1.1	35,666	10.5	19,382	468	31,535	12.6	13.1	
100 ～ 199	166	0.3	22,208	6.5	12,072	170	22,648	△ 2.4	△ 1.9	
200 ～ 299	44	0.1	10,738	3.1	6,151	34	8,289	29.4	29.5	
300 人以上	41	0.1	23,875	7.0	14,371	37	20,806	10.8	14.8	
鉱業	49	100.0	439	100.0	366	73	567	△ 32.9	△ 22.6	
1 ～ 4 人	24	49.0	48	10.9	37	31	59	△ 22.6	△ 18.6	
5 ～ 9	11	22.4	76	17.3	60	23	153	△ 52.2	△ 50.3	
10 ～ 19	6	12.2	85	19.4	69	12	151	△ 50.0	△ 43.7	
20 ～ 29	6	12.2	135	30.8	116	4	100	50.0	35.0	
30 ～ 49	1	2.0	31	7.1	28	3	104	△ 66.7	△ 70.2	
50 ～ 99	1	2.0	64	14.6	56	—	—	—	—	
100 ～ 199	—	—	—	—	—	—	—	—	—	
200 ～ 299	—	—	—	—	—	—	—	—	—	
300 人以上	—	—	—	—	—	—	—	—	—	
建設業	4,701	100.0	36,593	100.0	30,436	4,718	33,165	△ 0.4	10.3	
1 ～ 4 人	2,312	49.2	4,824	13.2	4,058	2,607	5,222	△ 11.3	△ 7.6	
5 ～ 9	1,245	26.5	8,297	22.7	6,728	1,134	7,563	9.8	9.7	
10 ～ 19	778	16.5	10,285	28.1	8,443	654	8,694	19.0	18.3	
20 ～ 29	202	4.3	4,725	12.9	3,910	171	4,071	18.0	16.1	
30 ～ 49	116	2.5	4,244	11.6	3,585	100	3,624	16.0	17.1	
50 ～ 99	35	0.7	2,292	6.3	1,960	40	2,546	△ 12.5	△ 10.0	
100 ～ 199	12	0.3	1,542	4.2	1,398	12	1,445	0.0	6.7	
200 ～ 299	—	—	—	—	—	—	—	—	—	
300 人以上	1	0.0	384	1.0	354	—	—	—	—	
製造業	5,068	100.0	83,746	100.0	45,550	5,430	80,264	△ 6.7	4.3	
1 ～ 4 人	2,135	42.1	5,201	6.2	3,023	2,465	5,855	△ 13.4	△ 11.2	
5 ～ 9	1,160	22.9	7,745	9.2	4,005	1,262	8,353	△ 8.1	△ 7.3	
10 ～ 19	870	17.2	12,014	14.3	5,777	831	11,283	4.7	6.5	
20 ～ 29	347	6.8	8,332	9.9	3,792	341	8,076	1.8	3.2	
30 ～ 49	274	5.4	10,154	12.1	5,085	267	10,024	2.6	1.3	
50 ～ 99	175	3.5	12,053	14.4	5,706	159	10,706	10.1	12.6	
100 ～ 199	63	1.2	8,683	10.4	4,641	69	9,327	△ 8.7	△ 6.9	
200 ～ 299	23	0.5	5,597	6.7	3,485	17	4,171	35.3	34.2	
300 人以上	21	0.4	13,967	16.7	10,036	19	12,469	10.5	12.0	
電気・ガス・熱供給・水道業	94	100.0	1,722	100.0	1,509	101	2,025	△ 6.9	△ 15.0	
1 ～ 4 人	36	38.3	106	6.2	100	36	97	0.0	9.3	
5 ～ 9	27	28.7	173	10.0	153	30	180	△ 10.0	△ 3.9	
10 ～ 19	10	10.6	130	7.5	120	12	155	△ 16.7	△ 16.1	
20 ～ 29	8	8.5	189	11.0	171	6	142	33.3	33.1	
30 ～ 49	6	6.4	239	13.9	217	7	286	△ 14.3	△ 16.4	
50 ～ 99	3	3.2	186	10.8	151	6	426	△ 50.0	△ 56.3	
100 ～ 199	3	3.2	409	23.8	372	3	536	0.0	△ 23.7	
200 ～ 299	1	1.1	290	16.8	225	1	203	0.0	42.9	
300 人以上	—	—	—	—	—	—	—	—	—	
運輸・通信業	1,177	100.0	17,092	100.0	14,372	1,181	17,645	△ 0.3	△ 3.1	
1 ～ 4 人	472	40.1	1,080	6.3	719	485	1,067	△ 2.7	1.2	
5 ～ 9	234	19.9	1,571	9.2	1,230	247	1,661	△ 5.3	△ 5.4	
10 ～ 19	232	19.7	3,194	18.7	2,790	210	2,889	10.5	10.6	
20 ～ 29	98	8.3	2,359	13.8	2,113	109	2,540	△ 10.1	△ 7.1	
30 ～ 49	85	7.2	3,129	18.3	2,680	70	2,543	21.4	23.0	
50 ～ 99	41	3.5	2,670	15.6	2,401	36	2,507	13.9	6.5	
100 ～ 199	9	0.8	1,138	6.7	908	18	2,434	△ 50.0	△ 53.2	
200 ～ 299	4	0.3	896	5.2	774	4	946	0.0	△ 5.3	
300 人以上	2	0.2	1,055	6.2	757	2	1,058	0.0	△ 0.3	

36 事業所数及び従業者数の推移 (続き)

(1) 産業大分類・従業者規模別 (続き)

産業大分類及び 従業者規模	平成 3 年					昭和 61 年		昭和61年～平成3年 増加率 (%)	
	事業所数	構成比 (%)	従業者数			事業所数	従業者数	事業所 数	従業者 数
			構成比 (%)	うち 男					
卸売・小売業・飲食店	22,632	100.0	96,393	100.0	46,706	23,680	92,484	△ 4.4	4.2
1 ～ 4 人	17,573	77.6	37,744	39.2	16,105	19,128	39,781	△ 8.1	△ 5.1
5 ～ 9	3,242	14.3	20,454	21.2	10,325	3,020	18,994	7.4	7.7
10 ～ 19	1,260	5.6	16,326	16.9	8,607	1,025	13,311	22.9	22.7
20 ～ 29	288	1.3	6,831	7.1	3,615	262	6,272	9.9	8.9
30 ～ 49	172	0.8	6,393	6.6	3,281	148	5,450	16.2	17.3
50 ～ 99	77	0.3	5,072	5.3	2,783	74	4,785	4.1	6.0
100 ～ 199	16	0.1	2,060	2.1	1,137	19	2,561	△ 15.8	△ 19.6
200 ～ 299	2	0.0	428	0.4	250	3	735	△ 33.3	△ 41.8
300 人以上	2	0.0	1,085	1.1	603	1	595	100.0	82.4
金融・保険業	682	100.0	11,307	100.0	4,747	650	11,088	4.9	2.0
1 ～ 4 人	220	32.3	472	4.2	267	218	480	0.9	△ 1.7
5 ～ 9	122	17.9	861	7.6	503	101	700	20.8	23.0
10 ～ 19	184	27.0	2,544	22.5	1,301	190	2,663	△ 3.2	△ 4.5
20 ～ 29	75	11.0	1,770	15.7	632	65	1,512	15.4	17.1
30 ～ 49	45	6.6	1,598	14.1	434	42	1,565	7.1	2.1
50 ～ 99	25	3.7	1,673	14.8	616	24	1,634	4.2	2.4
100 ～ 199	6	0.9	774	6.8	254	4	438	50.0	76.7
200 ～ 299	3	0.4	763	6.7	261	3	799	0.0	△ 4.5
300 人以上	2	0.3	852	7.5	479	3	1,297	△ 33.3	△ 34.3
不動産業	1,496	100.0	3,502	100.0	2,003	1,240	2,797	20.6	25.2
1 ～ 4 人	1,389	92.8	2,330	66.5	1,296	1,154	1,807	20.4	28.9
5 ～ 9	79	5.3	465	13.3	285	59	346	33.9	34.4
10 ～ 19	17	1.1	227	6.5	165	17	220	0.0	3.2
20 ～ 29	5	0.3	118	3.4	71	5	127	0.0	△ 7.1
30 ～ 49	4	0.3	162	4.6	126	4	151	0.0	7.3
50 ～ 99	1	0.1	80	2.3	40	—	—	—	—
100 ～ 199	1	0.1	120	3.4	20	1	146	0.0	△ 17.8
200 ～ 299	—	—	—	—	—	—	—	—	—
300 人以上	—	—	—	—	—	—	—	—	—
サービス業	13,090	100.0	90,486	100.0	39,791	12,384	76,804	5.7	17.8
1 ～ 4 人	9,260	70.7	17,129	18.9	7,756	9,088	16,375	1.9	4.6
5 ～ 9	1,853	14.2	12,016	13.3	5,058	1,624	10,608	14.1	13.3
10 ～ 19	1,118	8.5	15,020	16.6	6,316	954	12,809	17.2	17.3
20 ～ 29	345	2.6	8,190	9.1	3,821	311	7,362	10.9	11.2
30 ～ 49	265	2.0	9,777	10.8	4,531	216	8,136	22.7	20.2
50 ～ 99	169	1.3	11,576	12.8	5,669	129	8,931	31.0	29.6
100 ～ 199	56	0.4	7,482	8.3	3,342	44	5,761	27.3	29.9
200 ～ 299	11	0.1	2,764	3.1	1,156	6	1,435	83.3	92.6
300 人以上	13	0.1	6,532	7.2	2,142	12	5,387	8.3	21.3
公務(他に分類されないもの)	614	100.0	14,002	100.0	10,831	638	13,119	△ 3.8	6.7
1 ～ 4 人	356	58.0	619	4.4	474	373	610	△ 4.6	1.5
5 ～ 9	71	11.6	478	3.4	338	84	584	△ 15.5	△ 18.2
10 ～ 19	68	11.1	898	6.4	765	58	763	17.2	17.7
20 ～ 29	15	2.4	376	2.7	336	20	505	△ 25.0	△ 25.5
30 ～ 49	36	5.9	1,386	9.9	1,035	39	1,503	△ 7.7	△ 7.8
50 ～ 99	45	7.3	2,919	20.8	2,223	43	2,769	4.7	5.4
100 ～ 199	12	2.0	1,425	10.2	1,042	12	1,596	0.0	△ 10.7
200 ～ 299	3	0.5	667	4.8	597	3	720	0.0	△ 6.0
300 人以上	8	1.3	5,224	37.3	4,021	6	4,069	33.3	28.4

36 事業所数及び従業者数の推移 (続き)

(2) 市町村別 (昭和61年・平成3年)

市町村	事業所数				従業者数					
	平成3年	昭和61年	昭和61年～平成3年		平成3年	うち男	昭和61年	うち男	昭和61年～平成3年	
			増加数	増加率(%)					増加数	増加率(%)
徳島県	49,793	50,299	△ 506	△ 1.0	356,943	197,383	331,917	186,943	25,026	7.5
徳島市	18,542	18,145	397	2.2	147,169	83,058	135,880	78,765	11,289	8.3
鳴門市	3,521	3,643	△ 122	△ 3.3	26,883	14,211	25,173	13,893	1,710	6.8
小松島市	2,303	2,430	△ 127	△ 5.2	17,354	9,148	15,101	8,521	2,253	14.9
阿南市	3,468	3,594	△ 126	△ 3.5	25,542	14,329	24,886	14,137	656	2.6
勝浦町	418	426	△ 8	△ 1.9	2,641	1,461	2,483	1,387	158	6.4
上勝町	164	183	△ 19	△ 10.4	718	412	773	407	△ 55	△ 7.1
佐那河内村	161	172	△ 11	△ 6.4	763	439	709	440	54	7.6
石井町	1,111	1,111	0	0.0	7,491	4,028	6,936	3,676	555	8.0
神山町	688	731	△ 43	△ 5.9	2,977	1,711	2,848	1,696	129	4.5
那賀川町	434	480	△ 46	△ 9.6	2,732	1,678	2,586	1,497	146	5.6
羽ノ浦町	574	631	△ 57	△ 9.0	3,490	1,517	3,388	1,618	102	3.0
鷺敷町	243	272	△ 29	△ 10.7	1,493	814	1,503	723	△ 10	△ 0.7
相生町	220	223	△ 3	△ 1.3	1,446	785	1,390	751	56	4.0
上那賀町	181	198	△ 17	△ 8.6	992	586	1,029	602	△ 37	△ 3.6
木戸村	75	74	1	1.4	445	268	446	276	△ 1	△ 0.2
沢頭村	130	138	△ 8	△ 5.8	859	526	869	516	△ 10	△ 1.2
日由町	223	269	△ 46	△ 17.1	985	483	1,077	540	△ 92	△ 8.5
和佐町	506	501	5	1.0	2,600	1,349	2,585	1,384	15	0.6
牟岐町	476	532	△ 56	△ 10.5	2,469	1,267	2,574	1,250	△ 105	△ 4.1
海部町	436	445	△ 9	△ 2.0	2,273	1,045	2,286	1,149	△ 13	△ 0.6
海部町	239	264	△ 25	△ 9.5	1,189	646	886	446	303	34.2
喰茂町	292	297	△ 5	△ 1.7	1,426	779	1,429	709	△ 3	△ 0.2
松北町	585	554	31	5.6	6,604	4,451	5,302	3,630	1,302	24.6
藍住町	811	838	△ 27	△ 3.2	7,752	4,660	6,754	4,138	998	14.8
藍上町	939	810	129	15.9	8,801	5,155	7,447	4,672	1,354	18.2
吉土板野町	616	630	△ 14	△ 2.2	3,660	1,840	3,401	1,670	259	7.6
吉土板野町	534	600	△ 66	△ 11.0	3,124	1,736	3,047	1,741	77	2.5
板野町	456	483	△ 27	△ 5.6	2,393	1,320	2,386	1,328	7	0.3
板野町	404	348	56	16.1	2,638	1,551	1,840	943	798	43.4
市場町	577	619	△ 42	△ 6.8	3,790	2,089	3,520	1,977	270	7.7
阿波町	675	632	43	6.8	4,374	2,432	3,966	2,134	408	10.3
鳴川町	1,569	1,649	△ 80	△ 4.9	10,132	5,068	9,780	4,718	352	3.6
嶋島町	408	430	△ 22	△ 5.1	3,131	1,708	2,842	1,556	289	10.2
山川町	633	669	△ 36	△ 5.4	3,533	1,851	3,450	1,832	83	2.4
美郷村	102	114	△ 12	△ 10.5	485	307	582	347	△ 97	△ 16.7
美郷村	1,170	1,019	151	14.8	8,316	4,234	6,973	3,480	1,343	19.3
馬田町	496	506	△ 10	△ 2.0	3,147	1,754	3,034	1,740	113	3.7
羊光町	414	427	△ 13	△ 3.0	2,140	1,077	1,988	1,010	152	7.6
貞光町	463	542	△ 79	△ 14.6	2,382	1,290	2,676	1,437	△ 294	△ 11.0
一宇村	118	128	△ 10	△ 7.8	520	254	554	256	△ 34	△ 6.1
穴吹村	456	517	△ 61	△ 11.8	2,592	1,503	2,834	1,580	△ 242	△ 8.5
木屋平村	107	115	△ 8	△ 7.0	581	358	630	374	△ 49	△ 7.8
三野町	326	332	△ 6	△ 1.8	1,710	854	1,406	732	304	21.6
三好町	356	342	14	4.1	2,211	1,253	1,854	1,063	357	19.3
池田町	1,458	1,567	△ 109	△ 7.0	9,631	5,071	9,900	5,409	△ 269	△ 2.7
山城町	403	375	28	7.5	2,077	1,163	1,972	1,053	105	5.3
井川町	333	354	△ 21	△ 5.9	1,830	1,013	1,986	1,122	△ 156	△ 7.9
三加茂町	646	587	59	10.1	3,368	1,697	2,895	1,442	473	16.3
東祖谷山村	175	180	△ 5	△ 2.8	1,263	746	1,256	767	7	0.6
西祖谷山村	158	173	△ 15	△ 8.7	821	408	805	409	16	2.0

資料 総務庁統計局「事業所統計調査報告」

5 農 業

37 市町村別農家数及び経営耕地面積

(平成2年)

市町村	農 家 数 (戸)				経 営 耕 地 面 積 (a)			
	総 数	専 業	兼 業		総 数	田	樹園地	畑
			第1種	第2種				
総 数	50,563	9,823	6,719	34,021	3,152,657	2,053,670	582,567	516,420
徳島市	5,411	1,175	850	3,386	362,171	268,323	37,987	55,861
鳴門市	2,185	654	420	1,111	181,721	90,512	24,083	67,126
小松市	1,739	227	284	1,228	164,822	137,450	23,337	4,035
阿南市	4,584	504	681	3,399	414,806	278,317	122,106	14,383
勝浦町	973	158	174	641	68,000	15,505	50,377	2,118
上勝町	512	105	95	312	20,462	8,631	9,555	2,276
佐那河内村	618	118	128	372	32,362	10,071	20,930	1,361
石井町	2,060	382	308	1,370	121,036	96,342	809	23,885
神山町	1,600	333	228	1,039	60,504	14,536	35,042	10,926
那賀川町	977	104	77	796	83,185	82,024	64	1,097
羽ノ浦町	487	52	88	347	33,514	32,602	571	341
鷺敷町	307	47	48	212	18,379	12,737	3,914	1,728
相生町	594	91	64	439	32,907	25,008	5,275	2,624
上那賀町	352	70	42	240	11,858	4,381	6,066	1,411
木沢村	162	21	7	134	5,075	1,889	1,973	1,213
木頭村	247	46	40	161	8,062	2,411	4,592	1,059
由岐村	103	25	18	60	6,657	4,884	1,077	696
日和佐町	494	49	38	407	34,140	31,289	1,504	1,347
牟岐町	239	20	19	200	17,710	15,981	525	1,204
海部町	635	100	62	473	38,381	30,696	3,493	4,192
海南町	249	48	49	152	19,539	18,051	767	721
海安町	287	65	32	190	16,494	14,991	652	851
松茂町	305	120	109	76	35,137	11,633	4,175	19,329
北島町	377	59	58	260	24,103	18,351	1,203	4,549
藍住町	805	210	189	406	64,601	47,377	2,250	14,974
板上町	995	287	151	557	78,091	52,398	5,768	19,925
上吉野町	1,331	253	196	882	94,448	74,206	9,409	10,833
土成町	719	157	155	407	49,363	45,272	698	3,393
市場町	1,211	317	281	613	92,720	73,001	14,129	5,590
阿波町	1,611	351	262	998	121,051	100,884	7,682	12,485
鳴島町	1,858	333	182	1,343	117,865	106,264	5,753	5,848
山川町	1,672	303	178	1,191	86,313	59,345	6,802	20,166
山川町	685	110	50	525	32,015	24,903	3,268	3,844
美郷村	1,248	190	48	1,010	48,522	35,279	8,572	4,671
美脇町	392	110	55	227	19,839	2,416	13,274	4,149
美馬町	1,802	324	86	1,392	92,625	60,575	11,100	20,950
半田町	1,285	267	153	865	76,399	36,789	17,779	21,831
真光町	768	220	52	496	28,479	4,449	14,656	9,374
一宇村	712	164	81	467	28,926	5,597	10,962	12,367
穴吹町	427	157	73	197	12,279	167	4,404	7,708
木屋平村	953	170	35	748	38,133	16,028	11,541	10,564
三野町	364	88	8	268	11,908	419	5,878	5,611
三好町	669	101	129	439	48,252	16,897	15,759	15,596
池田町	829	157	84	588	42,287	21,285	5,140	15,862
山城町	1,276	316	103	857	40,880	9,489	10,267	21,124
井川町	932	194	54	684	31,652	3,144	17,664	10,844
三加茂町	678	111	38	529	20,871	5,810	5,435	9,626
東祖谷山村	1,056	208	131	717	45,475	23,699	7,478	14,298
西祖谷山村	409	74	17	318	9,734	1,056	2,154	6,524
西祖谷山村	379	78	9	292	8,904	306	4,668	3,930

資料 農林水産省経済局「1990年世界農林業センサス」

38 市町村別経営耕地面積規模別農家数 (平成2年)

(単位：戸)

市 町 村	総農家数	自給的 農 家	計	販 売 農 家								
				例外規定 販売農家	0.3~ 0.5	0.5~ 1.0	1.0~ 1.5	1.5~ 2.0	2.0~ 2.5	2.5~ 3.0	3.0~ 5.0	5.0ha 以上
総 数	50,563	14,363	36,200	858	11,000	15,050	5,696	2,202	819	312	230	33
徳島市	5,411	1,291	4,120	76	1,148	1,774	687	255	106	47	26	1
鳴門市	2,185	468	1,717	87	394	517	320	220	111	37	25	6
小松島市	1,739	244	1,495	9	260	560	320	199	91	28	28	—
阿南市	4,584	605	3,979	31	697	1,587	977	413	164	58	42	10
勝浦町	973	202	771	20	200	326	138	50	21	11	5	—
上勝町	512	177	335	26	169	119	16	2	3	—	—	—
佐那河内村	618	157	461	27	159	209	54	9	2	—	1	—
石井山町	2,060	564	1,496	21	492	657	240	56	16	7	5	2
神山町	1,600	600	1,000	78	501	391	25	2	—	1	1	1
那賀川町	977	141	836	—	137	338	241	95	20	3	2	—
那羽ノ浦町	487	75	412	2	100	208	88	10	1	1	2	—
鷺敷町	307	66	241	3	101	91	34	4	4	4	—	—
相生町	594	101	493	7	188	245	40	11	2	—	—	—
上那賀町	352	152	200	18	121	55	5	—	1	—	—	—
木頭村	162	84	78	7	47	24	—	—	—	—	—	—
由岐村	247	104	143	19	81	41	2	—	—	—	—	—
日和佐町	103	17	86	4	31	34	11	4	1	—	1	—
日牟岐町	494	48	446	—	89	288	56	10	1	—	2	—
海部町	239	28	211	—	41	114	42	8	6	—	—	—
南部町	635	140	495	4	147	256	64	21	2	—	1	—
海穴町	249	36	213	1	50	94	46	17	2	2	1	—
宍喰町	287	69	218	—	77	103	30	6	2	—	—	—
松茂町	305	19	286	5	45	72	70	49	25	11	8	1
北島町	377	97	280	1	77	136	43	15	7	—	1	—
藍住町	805	180	625	12	143	227	124	72	25	13	9	—
板野町	995	261	734	8	184	246	131	106	36	15	8	—
上吉野町	1,331	327	1,004	12	240	421	211	73	25	8	14	—
土成町	719	206	513	12	117	217	108	39	10	6	3	1
市場町	1,211	221	990	19	203	394	248	97	23	5	1	—
阿波町	1,611	319	1,292	34	288	558	266	85	32	13	12	4
鳴川町	1,858	454	1,404	44	360	642	238	94	16	8	2	—
川島町	1,672	593	1,079	13	401	469	135	43	8	3	7	—
山川町	685	283	402	4	166	175	40	8	5	2	2	—
美郷村	1,248	589	659	10	320	279	36	5	5	3	1	—
美脇町	392	111	281	17	118	106	23	10	3	2	1	1
美馬町	1,802	547	1,255	44	449	600	122	20	9	6	2	3
美半町	1,285	330	955	31	269	453	161	25	9	4	3	—
眞光町	768	336	432	18	238	152	19	2	1	2	—	—
一宇村	712	260	452	17	218	195	17	1	2	—	2	—
穴吹町	427	276	151	1	94	53	2	1	—	—	—	—
木屋平村	953	431	522	21	234	232	26	5	—	1	2	1
三野町	364	205	159	5	95	44	8	3	3	—	1	—
三好町	669	114	555	9	123	280	97	27	9	2	7	1
池田町	829	236	593	6	213	305	59	9	1	—	—	—
山城町	1,276	761	515	19	278	191	17	5	2	2	—	1
井川町	932	455	477	13	286	160	11	5	2	—	—	—
三加茂町	678	365	313	8	210	92	2	1	—	—	—	—
東祖谷山村	1,056	405	651	19	294	280	44	10	1	3	—	—
西祖谷山村	409	323	86	7	48	25	—	—	1	4	1	—
	379	290	89	9	59	15	2	—	3	—	1	—

注 例外規定農家とは、経営耕地面積が10a未満であっても、調査期日前1年間の農産物総販売金額が15万円以上あった世帯をいう。

資料 農林水産省経済局「1990年世界農林業センサス」

39 市町村・男女別農家人口（平成2年）

（単位：人）

市 町 村	総 数	男						女					
		計	15 以 下	16~59	60~64	65 以 上	計	15 以 下	16~59	60~64	65 以 上		
總 数	216,741	104,737	19,324	56,326	9,633	19,454	112,004	18,563	56,626	10,757	26,058		
徳島市	24,891	11,970	2,146	6,668	1,023	2,133	12,921	2,077	6,751	1,134	2,959		
鳴門市	10,493	5,079	1,013	2,722	443	901	5,414	994	2,796	480	1,144		
小松島市	8,156	3,928	733	2,224	301	670	4,228	700	2,219	396	913		
阿南市	21,412	10,428	2,060	5,680	824	1,864	10,984	1,923	5,725	916	2,420		
勝浦町	4,504	2,178	411	1,189	182	396	2,326	407	1,185	197	537		
上勝町	1,805	860	122	445	94	199	945	134	431	94	286		
佐那河内村	2,848	1,388	273	739	122	254	1,460	230	758	119	353		
石井町	9,224	4,365	763	2,468	358	776	4,859	797	2,553	417	1,092		
神山町	6,169	3,022	517	1,523	329	653	3,147	466	1,512	348	821		
那賀川町	4,469	2,130	386	1,226	164	354	2,339	388	1,232	185	534		
羽ノ浦町	2,418	1,211	250	648	91	222	1,207	219	620	91	277		
鷺敷町	1,295	637	121	325	56	135	658	90	322	62	184		
相生町	2,574	1,223	243	620	126	234	1,351	259	652	124	316		
上那賀町	1,259	608	95	308	72	133	651	95	306	71	179		
木沢村	613	305	66	144	32	63	308	30	161	28	89		
木頭村	868	432	67	211	45	109	436	55	207	41	133		
由岐町	401	195	35	100	21	39	206	23	106	22	55		
日和佐町	2,003	958	162	502	84	210	1,045	160	505	79	301		
牟岐町	1,031	486	104	247	41	94	545	108	253	47	137		
海南町	2,387	1,156	198	592	107	259	1,231	212	560	125	334		
海部町	936	443	92	207	48	96	493	82	227	45	139		
海穴町	1,016	502	87	259	65	91	514	66	257	54	137		
松茂町	1,492	714	169	375	70	100	778	141	412	68	157		
北島町	1,797	872	163	475	89	145	925	153	480	93	199		
藍住町	3,892	1,874	401	1,018	155	300	2,018	380	1,039	168	431		
板野町	4,539	2,209	399	1,230	194	386	2,330	373	1,220	229	508		
上板野町	5,972	2,903	563	1,617	241	482	3,069	581	1,578	274	636		
吉野町	3,176	1,542	263	869	158	252	1,634	269	892	161	312		
土成町	5,579	2,698	558	1,441	238	461	2,881	545	1,450	295	591		
市場町	7,183	3,476	680	1,902	301	593	3,707	647	1,916	353	791		
阿波町	8,088	3,940	747	2,198	323	672	4,148	694	2,135	370	949		
鴨島町	7,457	3,592	695	1,909	325	663	3,865	669	1,982	368	846		
川島町	2,902	1,391	237	770	109	275	1,511	257	752	164	338		
山川町	5,318	2,529	465	1,362	248	454	2,789	482	1,396	278	633		
美郷村	1,401	660	94	342	79	145	741	105	341	96	199		
美馬町	7,483	3,681	698	1,995	356	632	3,802	613	1,953	375	861		
美田町	5,124	2,484	487	1,278	244	475	2,640	479	1,290	289	582		
半光町	2,764	1,342	204	673	149	316	1,422	217	666	159	380		
貞光町	2,566	1,213	188	623	150	252	1,353	179	641	160	373		
一宇村	1,098	519	44	261	67	147	579	40	250	77	212		
穴吹町	3,630	1,785	301	938	180	366	1,845	266	884	208	487		
木屋平村	1,085	516	56	242	67	151	569	70	258	73	168		
三野町	2,784	1,343	264	691	163	225	1,441	271	703	163	304		
三好町	3,378	1,646	338	849	154	305	1,732	308	840	196	388		
池田町	4,456	2,133	338	1,031	255	509	2,323	300	1,076	295	652		
山城町	3,380	1,633	277	823	205	328	1,747	261	819	214	453		
井川町	2,548	1,231	197	657	132	245	1,317	187	637	147	346		
三加茂町	4,260	2,045	378	1,081	203	383	2,215	388	1,062	251	514		
東祖谷山村	1,341	654	84	342	73	155	687	87	314	81	205		
西祖谷山村	1,276	608	92	287	77	152	668	86	302	77	203		

40 市町村別樹園地を經營する農家数 及び樹園地面積（平成2年）

（単位：面積・アール）

市 町 村	樹 園 地									
	樹園地 のある 農家数	面積計	果 樹 園		茶 園		桑 園		その他の樹園地	
			農家数	面 積	農家数	面 積	農家数	面 積	農家数	面 積
総 数	18,874	582,567	13,739	375,556	4,274	26,998	1,923	62,855	3,074	117,158
徳島市	1,000	37,987	949	35,381	1	1	—	—	87	2,605
鳴門市	659	24,083	648	23,649	—	—	—	—	18	434
小松島市	413	23,337	308	13,449	—	—	—	—	279	9,888
阿南市	2,205	122,106	1,172	38,488	3	8	5	104	1,488	83,506
勝浦町	887	50,377	887	50,074	—	—	—	—	14	303
上勝町	403	9,555	370	6,834	5	96	33	934	60	1,691
佐那河内村	554	20,930	547	20,055	2	3	—	—	47	872
石井町	50	809	46	603	—	—	—	—	4	206
神山町	1,422	35,042	1,246	26,199	386	1,280	58	1,183	362	6,380
那賀川町	6	64	6	64	—	—	—	—	—	—
羽ノ浦町	29	571	28	555	—	—	—	—	3	16
鷺敷町	165	3,914	154	2,612	3	35	—	—	40	1,267
相生町	371	5,275	246	2,515	184	2,316	2	14	45	430
上那賀町	314	6,066	306	5,739	66	183	—	—	13	144
木沢村	128	1,973	127	1,907	38	64	—	—	1	2
木頭村	231	4,592	228	4,499	30	53	—	—	2	40
由岐町	50	1,077	31	564	—	—	1	46	21	467
日和佐町	156	1,504	110	867	21	124	—	—	36	513
牟岐町	54	525	54	465	—	—	1	60	—	—
海部町	167	3,493	141	1,676	7	65	17	1,402	22	350
海部町	73	767	71	732	—	—	—	—	2	35
喰町	45	652	44	602	—	—	—	—	1	50
松茂町	44	4,175	44	4,175	—	—	—	—	—	—
北島町	37	1,203	37	1,138	—	—	—	—	2	65
藍住町	37	2,250	36	2,235	—	—	—	—	1	15
板上野町	211	5,768	199	5,279	—	—	12	429	3	60
上野町	271	9,409	268	9,361	—	—	1	35	2	13
吉野町	37	698	34	674	1	2	1	10	1	12
土成町	444	14,129	437	13,280	—	—	10	750	3	99
市場町	376	7,682	360	7,110	1	5	21	516	4	51
阿波町	165	5,753	133	3,665	1	1	32	2,087	—	—
鳴川町	320	6,802	312	6,367	3	37	—	—	12	398
山川町	131	3,268	122	2,491	—	—	9	732	4	45
山川町	324	8,572	268	5,239	6	460	48	2,839	6	34
美郷村	339	13,274	217	6,556	149	918	129	5,766	5	34
脇町	462	11,100	270	5,181	66	747	157	5,009	10	163
美馬町	568	17,779	363	9,192	42	249	240	8,245	6	93
半田町	525	14,656	181	4,757	203	1,678	267	7,353	40	868
貞光町	459	10,962	308	6,074	126	682	148	3,935	17	271
一宇村	289	4,404	74	1,015	246	1,782	22	376	56	1,231
穴吹町	545	11,541	246	4,001	262	2,112	216	5,218	14	210
木屋平村	324	5,878	227	3,732	263	1,320	29	712	19	114
三野町	379	15,759	295	9,152	7	31	132	6,226	11	350
三好町	282	5,140	193	2,551	43	153	76	2,326	14	110
池田町	824	10,267	518	7,041	564	2,465	13	238	58	523
山城町	852	17,664	447	9,801	718	4,701	37	844	155	2,318
井川町	487	5,435	170	1,950	435	3,021	9	177	25	287
三加茂町	353	7,478	183	2,721	55	221	151	4,322	17	214
東祖谷山村	85	2,154	12	1,381	54	138	22	475	13	160
西祖谷山村	322	4,668	66	1,908	283	2,047	24	492	31	221

41 市町村・専業・兼業別農家数（昭和60・平成2年）

（単位：戸）（専業別は旧概念，昭和60年の数値は組替え集計値）

市 町 村	農 家 数			専 業 農 家 数			第1種兼業農家数			第2種兼業農家数		
	昭 和 60 年	平 成 2 年	増 減	昭 和 60 年	平 成 2 年	増 減	昭 和 60 年	平 成 2 年	増 減	昭 和 60 年	平 成 2 年	増 減
総 数	54,566	50,563	△4,003	9,615	9,823	208	8,817	6,719	△2,098	36,134	34,021	△2,113
徳島市	5,698	5,411	△287	1,187	1,175	△12	1,114	850	△264	3,397	3,386	△11
鳴門市	2,381	2,185	△196	641	654	13	489	420	△69	1,251	1,111	△140
小松市	1,898	1,739	△159	225	227	2	329	284	△45	1,344	1,228	△116
阿南市	4,845	4,584	△261	505	504	△1	1,004	681	△323	3,336	3,399	63
勝浦町	1,094	973	△121	158	158	—	185	174	△11	751	641	△110
上勝町	527	512	△15	89	105	16	88	95	7	350	312	△38
佐那河内村	651	618	△33	110	118	8	144	128	△16	397	372	△25
石井町	2,203	2,060	△143	404	382	△22	384	308	△76	1,415	1,370	△45
神山町	1,730	1,600	△130	283	333	50	191	228	37	1,256	1,039	△217
那賀川町	1,029	977	△52	75	104	29	107	77	△30	847	796	△51
ノ浦町	517	487	△30	29	52	23	56	88	32	432	347	△85
鷺敷町	325	307	△18	42	47	5	46	48	2	237	212	△25
相生町	636	594	△42	65	91	26	87	64	△23	484	439	△45
上那賀町	368	352	△16	56	70	14	30	42	12	282	240	△42
木沢村	156	162	6	15	21	6	9	7	△2	132	134	2
木頭村	259	247	△12	48	46	△2	30	40	10	181	161	△20
由岐町	118	103	△15	17	25	8	18	18	—	83	60	△23
日和佐町	523	494	△29	37	49	12	52	38	△14	434	407	△27
牟岐町	268	239	△29	17	20	3	27	19	△8	224	200	△24
海部町	693	635	△58	117	100	△17	55	62	7	521	473	△48
海部町	266	249	△17	55	48	△7	46	49	3	165	152	△13
海部町	312	287	△25	54	65	11	26	32	6	232	190	△42
海部町	323	305	△18	126	120	△6	108	109	1	89	76	△13
海部町	420	377	△43	54	59	5	72	58	△14	294	260	△34
藍住町	887	805	△82	210	210	—	156	189	33	521	406	△115
板上町	1,081	995	△86	253	287	34	217	151	△66	611	557	△54
板上町	1,423	1,331	△92	243	253	10	256	196	△60	924	882	△42
上吉野町	837	719	△118	167	157	△10	162	155	△7	508	407	△101
土成町	1,290	1,211	△79	318	317	△1	309	281	△28	663	613	△50
市場町	1,721	1,611	△110	369	351	△18	356	262	△94	996	998	2
阿波町	1,952	1,858	△94	340	333	△7	291	182	△109	1,321	1,343	22
鳴川町	1,768	1,672	△96	301	303	2	195	178	△17	1,272	1,191	△81
山川町	752	685	△67	104	110	6	91	50	△41	557	525	△32
山川町	1,388	1,248	△140	169	190	21	116	48	△68	1,103	1,010	△93
美郷村	435	392	△43	89	110	21	64	55	△9	282	227	△55
美郷町	2,077	1,802	△275	390	324	△66	288	86	△202	1,399	1,392	△7
美馬町	1,417	1,285	△132	322	267	△55	281	153	△128	814	865	51
美半町	907	768	△139	220	220	—	82	52	△30	605	496	△109
貞光町	784	712	△72	165	164	△1	155	81	△74	464	467	3
一宇村	410	427	17	103	157	54	25	73	48	282	197	△85
穴吹町	1,084	953	△131	155	170	15	126	35	△91	803	748	△55
木屋平村	373	364	△9	77	88	11	21	8	△13	275	268	△7
三野町	742	669	△73	148	101	△47	209	129	△80	385	439	54
三好町	892	829	△63	164	157	△7	168	84	△84	560	588	28
池田町	1,458	1,276	△182	284	316	32	160	103	△57	1,014	857	△157
山井川町	968	932	△36	179	194	15	96	54	△42	693	684	△9
三加茂町	729	678	△51	108	111	3	59	38	△21	562	529	△33
東祖谷山村	1,156	1,056	△100	184	208	24	200	131	△69	772	717	△55
西祖谷山村	431	409	△22	64	74	10	25	17	△8	342	318	△24
西祖谷山村	364	379	15	80	78	△2	12	9	△3	272	292	20

42 市町村・農産物販売規模別農家数 (平成2年)

(単位：戸)

市町村	総 家数	農 家数	自給的 農家	販 売 なし	15万円 未 満	15 }> 50	50 }> 100	100 }> 150	150 }> 200	200 }> 300	300 }> 500	500 }> 700	700 }> 1,000	1,000 }> 1,500	1,500 万円 以上
総 数	50,563	14,363	2,296	3,972	8,402	6,644	3,554	2,405	2,361	2,332	1,387	1,113	868	866	
徳島市	5,411	1,291	215	288	848	679	392	281	371	393	219	182	136	116	
鳴門市	2,185	468	96	88	199	177	120	97	143	175	173	161	146	142	
小松市	1,739	244	76	99	374	349	196	147	82	64	39	27	16	26	
阿南市	4,584	605	94	250	831	1,000	605	378	295	227	106	70	68	55	
勝浦町	973	202	45	132	193	131	66	38	45	43	27	27	10	14	
上勝町	512	177	35	76	63	48	28	17	15	8	11	10	8	16	
佐那河内村	618	157	5	50	83	85	32	27	41	53	37	30	10	8	
石井町	2,060	564	68	87	334	280	162	95	107	137	70	52	41	63	
神山村	1,600	600	31	125	248	229	126	73	66	49	23	10	8	12	
那賀川町	977	141	10	46	187	207	181	111	49	20	13	6	—	6	
羽浦町	487	75	7	30	159	105	41	11	14	16	21	3	3	2	
鷺敷町	307	66	35	69	64	16	6	4	9	13	10	5	6	4	
相生町	594	101	43	90	154	77	25	23	20	24	8	9	6	14	
上那賀町	352	152	35	37	32	43	21	14	8	6	—	3	—	1	
木沢村	162	84	19	14	15	14	12	2	1	1	—	—	—	—	
由頭村	247	104	19	24	18	38	21	9	5	4	3	2	—	—	
日和岐町	103	17	4	20	20	10	5	2	7	5	4	3	4	2	
佐和岐町	494	48	53	63	208	82	20	4	3	3	4	2	—	4	
牟岐町	239	28	22	29	90	45	7	7	1	5	5	—	—	—	
海部町	635	140	91	73	169	69	31	10	14	11	11	11	3	2	
南部町	249	36	14	21	69	48	18	14	5	12	3	2	2	5	
喰茂島町	287	69	30	48	65	15	9	5	8	13	16	3	5	1	
松北町	305	19	3	1	11	17	13	16	23	41	42	51	51	17	
藍住町	805	180	35	48	92	71	35	31	40	63	47	56	74	33	
板野町	995	261	68	61	130	84	41	37	36	48	63	66	66	34	
上吉土町	1,331	327	47	108	214	162	106	65	75	73	42	46	29	37	
野成町	719	206	15	28	103	70	49	35	60	77	38	14	12	12	
土成町	1,211	221	25	94	185	171	85	64	81	105	67	54	31	28	
市場町	1,611	319	24	96	263	252	132	121	134	111	45	42	21	51	
阿波町	1,858	454	39	88	243	212	172	136	151	155	87	42	37	42	
鳴川町	1,672	593	73	137	324	182	75	47	58	68	31	46	21	17	
川島町	685	283	22	78	119	86	33	19	16	14	8	1	2	4	
山川町	1,248	589	73	142	223	117	38	24	13	11	5	6	2	5	
美郷村	392	111	20	27	74	62	20	19	15	14	7	4	2	17	
美馬町	1,802	547	102	190	348	252	108	95	89	36	11	9	3	12	
美半町	1,285	330	43	104	260	187	80	56	67	75	20	18	18	27	
貞光町	768	336	55	70	135	95	23	17	13	18	5	1	—	—	
真光町	712	260	28	85	83	109	76	36	16	16	1	1	—	1	
一宇村	427	276	10	31	73	27	5	4	1	—	—	—	—	—	
穴吹町	953	431	67	103	171	96	39	18	12	10	2	1	2	1	
木屋平村	364	205	53	49	26	10	5	2	4	6	1	—	1	2	
三野町	669	114	14	46	130	120	60	59	46	28	20	9	10	13	
三好町	829	236	24	85	165	140	56	31	44	25	9	9	3	2	
池田町	1,276	761	80	153	128	68	32	22	9	8	3	2	3	7	
山城町	932	455	106	156	115	58	22	6	3	2	6	2	—	1	
井川町	678	365	110	78	78	23	9	6	5	2	—	1	—	1	
三加茂町	1,056	405	34	102	167	164	83	45	20	15	9	8	3	1	
東祖谷山村	409	323	33	15	25	5	2	1	—	—	—	—	1	4	
西祖谷山村	379	290	31	22	19	7	1	1	—	5	1	2	—	—	

43 市 町 村 別

(単位：台)

市 町 村	動力耕うん機・農用トラクター		動 力 防 除 機		動 力 田 植 機	
	個 人	共 有	個 人	共 有	個 人	共 有
総 数	59,766	1,304	23,720	269	22,989	1,267
徳島市	7,078	173	2,583	20	2,599	157
鳴門市	3,551	31	1,241	4	830	29
小松島市	2,251	51	723	10	1,170	42
阿南市	4,962	141	2,355	20	2,674	165
勝浦町	543	29	756	7	169	35
上勝町	506	3	338	1	104	7
佐那河内村	547	9	612	12	259	14
石井町	2,770	114	839	15	1,163	73
神山町	1,213	10	1,015	1	311	28
那賀川町	1,099	75	224	8	654	58
羽ノ浦町	699	53	141	6	363	34
鷺敷町	374	9	155	3	213	12
相生町	734	12	291	1	347	38
上那賀町	253	4	164	2	112	10
木沢村	101	3	49	3	46	5
木頭村	140	6	132	—	36	6
由岐町	116	—	47	1	45	1
日和佐町	682	12	350	—	395	17
牟岐町	309	4	157	—	174	8
海南町	710	15	326	4	351	14
海部町	297	12	120	2	163	9
宍喰町	270	11	145	1	138	5
松茂町	568	11	133	2	30	1
北島町	601	7	168	2	225	5
藍住町	1,406	31	461	8	429	31
板野町	1,560	15	540	5	563	17
上板野町	1,918	27	704	4	795	33
吉野町	1,007	1	392	—	480	5
土成町	1,955	35	765	9	669	33
市場町	2,222	42	1,067	11	1,038	33
阿波町	2,290	19	949	8	1,240	25
鳴島町	2,137	53	688	9	806	57
川島町	871	8	265	1	380	15
山川町	1,374	14	434	3	569	33
美郷村	272	5	164	3	51	1
美脇町	2,404	17	864	5	933	25
美馬町	1,903	5	766	3	552	15
半田町	504	2	140	—	74	3
貞光町	653	32	124	5	79	4
一宇村	39	3	31	—	—	—
穴吹町	869	47	208	12	245	26
木屋平村	121	6	56	1	3	1
三野町	1,088	23	492	8	325	25
三好町	1,212	32	444	14	365	40
池田町	1,157	51	326	20	265	25
山城町	397	7	168	3	36	3
井川町	637	6	187	2	165	7
三加茂町	1,281	24	405	10	332	36
東祖谷山村	72	—	8	—	20	—
西祖谷山村	43	4	8	—	4	1

農 業 用 機 械 (平成2年)

バ イ ン ダ ー		自 脱 型 コ ン バ イ ン		米 麦 用 乾 燥 機						
個	人	共	有	個	人	共	有			
14,740		423		15,322		724		19,752		370
1,398		42		2,135		108		3,012		59
764		14		325		3		575		8
618		15		1,056		36		1,265		27
817		15		2,295		149		2,501		28
139		14		104		9		285		12
192		8		39		3		197		3
253		15		62		7		172		1
738		26		779		42		1,097		31
336		15		52		1		76		2
74		4		683		69		733		37
61		4		362		23		379		25
164		4		99		7		237		5
333		12		220		20		422		4
142		8		34		1		80		2
57		2		1		—		14		—
64		7		21		2		14		1
31		1		34		2		45		1
139		—		349		13		443		2
31		—		198		7		222		4
195		3		344		12		467		4
55		2		159		3		188		2
136		2		97		3		174		1
24		—		20		1		30		1
89		1		167		4		267		4
229		14		311		16		387		9
411		6		256		11		293		6
392		5		571		12		491		1
175		1		387		6		418		2
467		15		394		9		197		2
676		13		589		15		768		7
816		5		713		10		806		5
626		34		364		15		496		7
325		6		152		6		189		3
498		18		226		9		286		6
57		1		3		1		1		—
805		11		513		12		630		5
541		6		316		3		368		5
82		4		16		—		13		—
89		1		35		—		46		—
—		—		—		—		—		—
250		12		80		8		68		9
2		—		—		—		—		—
243		5		183		22		403		6
348		19		215		14		372		13
339		21		58		9		110		10
54		1		1		—		4		—
184		2		48		1		110		3
270		8		255		19		401		7
9		1		—		—		—		—
2		—		1		1		—		—

44 農作物の作付面積

(1) 穀 類 (平成3年)

(単位：面積・ヘクタール，収穫量・トン)

区 分 市町村	水 稲		陸 稲		小 麦		二条大麦		裸 麦	
	作付面積	収穫量	作付面積	収穫量	作付面積	収穫量	作付面積	収穫量	作付面積	収穫量
総 数	16,300	71,100	5	7	802	2,260	1,790	3,630	279	430
徳 島 市	2,050	9,040	—	—	1	2	12	29	0	0
鳴 門 市	507	2,210	—	—	—	—	—	—	—	—
小 松 島 市	1,230	5,390	—	—	—	—	2	4	—	—
阿 南 市	2,540	11,300	—	—	1	2	—	—	—	—
勝 浦 町	148	608	—	—	—	—	—	—	—	—
上 勝 町	68	243	—	—	—	—	—	—	—	—
佐那河内村	57	250	—	—	—	—	0	0	—	—
石 井 町	710	3,270	—	—	2	6	23	56	0	0
神 山 町	157	582	—	—	—	—	—	—	—	—
那 賀 川 町	750	3,470	—	—	—	—	—	—	—	—
羽ノ浦町	270	1,270	—	—	0	0	—	—	—	—
鷺 敷 町	100	397	—	—	—	—	—	—	—	—
相 生 町	203	745	—	—	—	—	—	—	—	—
上 那 賀 町	51	166	—	—	—	—	—	—	—	—
木 沢 村	20	63	—	—	—	—	—	—	—	—
木 頭 村	29	98	—	—	—	—	—	—	—	—
由 岐 町	35	138	—	—	—	—	—	—	—	—
日 和 佐 町	277	1,110	—	—	—	—	—	—	—	—
牟 岐 町	150	603	—	—	—	—	—	—	—	—
海 南 町	260	1,090	—	—	—	—	—	—	—	—
海 部 町	157	661	—	—	—	—	—	—	—	—
海 喰 町	139	567	—	—	—	—	—	—	—	—
松 喰 町	15	63	—	—	—	—	—	—	—	—
北 島 町	142	621	—	—	—	—	—	—	—	—
藍 住 町	289	1,280	—	—	1	3	3	7	—	—
板 野 町	386	1,710	—	—	5	13	24	57	0	0
上 板 野 町	553	2,470	—	—	7	18	173	420	1	1
吉 野 町	353	1,560	—	—	2	5	214	516	1	1
土 成 町	520	2,270	—	—	65	171	127	298	8	11
市 場 町	706	3,190	—	—	13	27	230	409	10	9
阿 波 町	771	3,490	—	—	28	59	480	850	44	41
鳴 島 町	457	1,970	—	—	24	51	30	51	—	—
川 島 町	165	729	—	—	11	24	17	30	2	2
山 川 町	300	1,320	—	—	2	4	113	199	4	4
美 郷 村	20	61	—	—	—	—	—	—	0	0
脇 町	522	2,160	—	—	101	304	244	503	50	83
美 馬 町	284	1,170	0	0	164	499	14	31	20	33
半 田 町	39	150	0	0	3	9	—	—	5	7
貞 光 町	54	207	1	2	5	15	1	2	37	56
一 宇 村	0	0	0	0	—	—	—	—	1	1
穴 吹 町	133	519	1	1	8	24	59	116	26	37
木 屋 平 村	4	9	0	0	—	—	—	—	—	—
三 野 町	136	586	—	—	100	283	9	22	7	13
三 好 町	173	753	0	0	79	225	10	23	33	72
池 田 町	96	345	1	1	1	2	—	—	16	32
山 城 町	33	89	0	0	0	0	—	—	2	4
井 川 町	49	196	2	3	8	22	—	—	8	15
三 加 茂 町	207	903	0	0	171	491	3	6	4	8
東 祖 谷 山村	10	20	0	0	—	—	—	—	—	—
西 祖 谷 山村	3	7	0	0	—	—	—	—	—	—

注 ラウンド方式により総数に一致しない。
資料 中国四国農政局徳島統計情報事務所

及び収穫量

(2) いも類・大豆 (平成3年)

(単位：面積・ヘクタール，収穫量・トン)

区 分 市町村	か ん し ょ		春植えばれいしょ		秋植えばれいしょ		大 豆	
	作付面積	収 穫 量	作付面積	収 穫 量	作付面積	収 穫 量	作付面積	収 穫 量
総 数	1,320	26,400	507	8,570	41	566	1,380	1,900
徳 島 市	249	5,400	71	1,250	2	27	100	162
鳴 門 市	622	13,000	6	100	2	26	23	26
小 松 市	11	168	10	138	0	0	11	18
阿 南 市	16	216	9	131	2	28	52	56
勝 浦 町	2	27	3	41	0	0	1	1
上 勝 町	5	71	2	26	0	0	0	0
佐 那 河 内 村	0	0	3	42	0	0	2	3
石 井 町	1	14	55	990	1	14	70	112
神 山 町	9	135	5	70	0	0	7	10
那 賀 川 町	4	56	2	28	—	—	19	23
那 羽 ノ 浦 町	4	56	1	15	—	—	16	19
鷺 敷 町	0	2	2	28	—	—	6	6
相 生 町	2	23	2	27	—	—	6	6
上 那 賀 町	1	11	3	40	—	—	3	3
木 沢 村	1	10	1	13	—	—	2	2
木 頭 村	1	10	1	13	—	—	3	3
由 岐 町	1	12	0	0	—	—	0	0
日 和 佐 町	5	60	1	16	—	—	5	4
牟 岐 町	3	35	2	30	—	—	5	4
海 南 町	3	37	2	30	—	—	4	3
海 部 町	1	12	0	0	—	—	4	3
海 穴 町	3	36	1	15	—	—	3	2
松 茂 町	170	3,550	0	0	0	0	2	2
北 島 町	32	659	1	15	1	13	24	27
藍 住 町	1	14	2	36	2	28	37	42
板 野 町	3	43	3	48	4	58	20	22
上 野 町	3	43	5	89	3	43	54	60
吉 野 町	2	27	5	75	3	43	24	26
土 成 町	2	26	8	123	5	71	57	63
市 場 町	17	279	15	290	3	42	81	126
阿 波 町	8	109	19	329	2	28	197	307
鳴 島 町	3	44	43	753	2	27	40	62
川 島 町	8	114	28	521	2	26	36	55
山 川 町	10	133	10	165	2	26	60	87
美 郷 村	9	108	1	12	0	0	6	6
美 脇 町	12	208	19	323	2	25	87	122
美 馬 町	5	87	19	369	1	13	60	88
美 半 町	5	85	17	264	0	0	31	38
貞 光 町	7	117	9	143	1	12	17	21
一 宇 村	5	75	14	182	0	0	6	6
穴 吹 町	6	101	17	320	1	12	34	45
木 屋 平 村	9	136	6	78	—	—	10	11
三 野 町	6	107	6	100	0	1	27	41
三 好 町	3	53	8	135	0	1	35	53
池 田 町	12	208	17	289	0	1	26	37
山 城 町	7	122	11	179	0	0	14	18
井 川 町	9	158	11	182	0	0	12	16
三 加 茂 町	7	125	12	205	0	1	26	39
東 祖 谷 山村	10	161	10	158	—	—	9	11
西 祖 谷 山村	5	80	9	142	—	—	2	2

注 ラウンド方式により総数に一致しない。
資料 中国四国農政局徳島統計情報事務所

44 農作物の作付面積

(3) 野 菜

(単位：面積・ヘクタール，収穫量・トン)

区 分	きゅうり		ト マ ト		な す		ピーマン		かぼちゃ		いちご	
	作付面積	収穫量	作付面積	収穫量	作付面積	収穫量	作付面積	収穫量	作付面積	収穫量	作付面積	収穫量
総 数	249	19,800	146	8,340	230	13,600	75	2,070	70	1,300	155	4,430
徳島市	17	1,800	20	2,040	12	660	6	277	4	84	53	1,550
鳴門市	5	296	3	138	3	136	2	85	2	36	1	26
小松島市	17	2,520	5	352	2	148	2	85	1	20	9	239
阿南市	10	1,030	9	491	8	225	6	153	5	70	21	624
勝浦町	4	381	2	113	3	163	1	21	1	13	5	129
上勝町	1	47	1	33	1	24	0	9	0	5	0	2
佐那河内村	1	33	0	19	0	15	1	20	0	5	12	348
石井町	16	1,260	4	235	6	357	3	117	3	69	1	27
神山町	2	82	1	28	1	30	1	30	1	16	1	18
那賀川町	6	746	1	53	1	22	1	12	1	13	3	94
羽ノ浦町	9	1,120	1	26	1	21	1	10	1	8	2	54
鷺敷町	0	9	0	8	1	12	1	22	1	7	6	200
相生町	1	15	1	15	1	17	0	8	1	12	—	—
上那賀町	0	12	0	10	1	11	0	5	0	5	—	—
木頭村	0	6	0	5	0	6	0	2	0	3	—	—
木由岐村	0	9	0	7	0	8	0	4	0	5	—	—
日和佐町	0	6	0	2	0	5	0	7	0	1	0	6
日牟岐町	1	57	1	12	1	17	1	10	1	11	0	3
牟岐町	2	145	0	7	0	10	0	4	1	8	—	—
海南部町	7	796	1	15	1	22	1	11	1	14	—	—
海穴喰町	2	251	1	18	0	10	0	6	0	5	—	—
松茂町	8	1,250	0	7	0	9	0	6	0	6	0	13
北島町	1	40	0	5	1	27	—	—	1	10	—	—
藍板住町	2	128	2	94	2	87	—	—	1	19	—	—
板野町	12	1,130	4	184	3	146	1	27	2	44	0	8
上野町	11	1,040	3	146	5	311	1	27	2	44	3	108
吉野町	6	469	3	154	7	503	1	43	1	22	2	94
土成町	2	128	5	218	5	334	3	105	2	44	2	64
市場町	8	730	19	1,280	3	142	7	256	2	44	8	225
阿波町	8	548	6	324	25	1,980	0	5	7	168	8	224
鳴川町	2	109	11	543	47	4,040	0	3	2	46	7	196
山川町	5	323	2	102	20	1,790	1	25	5	120	—	—
美郷村	4	185	2	166	2	154	1	30	2	46	1	24
美馬町	13	564	0	12	2	87	2	45	2	42	—	—
美半町	0	7	1	46	1	22	1	26	0	2	—	—
美光町	6	269	5	168	8	360	5	117	2	27	1	18
一宇村	14	585	6	252	4	158	5	117	2	39	1	9
穴吹村	2	61	1	26	2	60	1	16	1	10	—	—
木屋平村	4	113	3	207	2	54	1	17	2	28	0	3
三好町	2	45	1	21	1	16	—	—	0	2	—	—
三野町	3	105	3	96	3	96	1	18	1	13	—	—
池田町	1	25	1	20	1	16	1	16	0	2	—	—
山城町	5	234	2	70	7	265	1	15	3	38	1	12
井川町	2	63	2	67	9	345	1	14	2	24	0	1
三加茂町	6	189	6	260	9	240	6	125	1	13	1	18
東祖谷山村	2	35	1	17	4	44	5	85	1	10	—	—
西祖谷山村	2	75	1	19	4	118	1	10	1	11	—	—
	15	690	5	210	6	195	1	14	1	13	6	93
	1	17	0	3	2	22	1	7	0	2	—	—
	1	17	0	3	2	22	0	3	0	2	—	—

注 ラウンド方式により総数に一致しない。
資料 中国四国農政局徳島統計情報事務所

及び収穫量(続き)
類(平成3年)

キャベツ		はくさい		ほうれんそう		ね ぎ		たまねぎ		レ タ ス	
作付面積	収穫量	作付面積	収穫量	作付面積	収穫量	作付面積	収穫量	作付面積	収穫量	作付面積	収穫量
440	16,500	211	9,380	1,170	13,700	201	4,690	205	8,480	458	10,300
96	5,050	25	1,630	671	7,710	129	3,510	6	234	4	76
6	196	4	194	5	63	2	30	3	105	2	33
4	126	1	41	3	36	1	17	2	68	2	26
13	399	13	493	14	252	7	121	10	332	1	23
1	21	1	60	2	16	1	16	1	33	0	3
0	7	1	33	2	18	1	14	1	28	0	1
0	11	1	35	3	40	3	47	1	31	0	1
61	2,920	10	612	268	3,290	2	44	3	129	3	56
2	57	2	75	2	20	1	15	1	32	2	29
14	483	2	95	2	26	9	165	3	109	1	8
11	381	1	53	1	15	1	12	1	31	1	8
1	28	1	32	1	8	0	6	1	25	0	1
2	47	2	63	1	14	1	10	1	37	0	1
1	24	1	37	1	9	0	5	1	24	—	—
0	11	1	20	0	5	0	3	0	12	—	—
1	24	1	27	0	5	0	3	0	12	—	—
0	11	0	11	0	4	0	2	0	9	—	—
1	34	1	46	1	13	1	10	1	28	0	3
1	28	1	28	1	8	2	33	1	19	0	1
2	43	2	67	2	21	1	13	1	32	0	5
1	23	1	36	0	6	0	5	0	13	0	2
1	26	1	28	0	6	0	5	1	22	0	1
2	66	1	48	1	18	1	8	1	32	0	1
24	863	2	96	21	294	1	24	1	33	3	49
20	679	18	1,130	5	61	9	161	2	76	3	52
11	369	3	213	7	90	2	38	2	84	5	90
8	233	3	162	27	370	1	19	15	930	31	656
4	116	1	51	1	17	1	17	1	43	240	5,840
5	151	1	51	1	16	1	17	11	682	85	2,040
28	1,080	28	1,790	4	37	1	17	26	1,170	8	154
5	137	1	51	35	292	1	14	26	1,170	46	920
18	645	4	235	17	161	2	32	6	228	3	47
5	151	5	280	2	15	1	14	3	99	3	39
2	62	1	27	5	41	1	13	3	99	0	2
1	36	0	10	0	3	0	2	1	32	0	1
6	154	9	236	19	201	1	20	6	222	4	48
10	231	17	389	10	111	1	17	9	333	2	23
2	46	4	72	2	20	1	14	2	56	—	—
4	66	4	92	2	20	1	14	2	62	1	9
2	37	2	42	1	10	—	12	1	22	—	—
5	116	5	103	6	63	1	16	4	136	1	14
1	19	2	40	0	1	1	12	1	22	—	—
4	92	3	63	4	37	1	15	3	118	1	12
4	74	3	63	2	23	1	17	13	514	2	22
23	524	8	162	7	72	2	22	13	480	3	35
5	112	3	63	3	21	1	11	2	58	—	—
6	117	2	42	2	20	1	12	3	80	—	—
13	287	4	88	3	33	2	19	7	276	1	15
1	21	2	38	1	9	1	11	1	29	—	—
2	27	2	38	1	9	1	11	1	29	—	—

44 農作物の作付面積

(3) 野 菜

区 分 市町村	す い か		露地メロン		さやえんどう		えだまめ		さやいんげん	
	作付面積	収穫量	作付面積	収穫量	作付面積	収穫量	作付面積	収穫量	作付面積	収穫量
総 数	168	3,560	49	1,010	322	1,440	265	1,930	178	1,130
徳島市	7	182	3	78	3	12	150	1,140	7	49
鳴門市	2	44	0	4	4	16	—	—	4	26
小松島市	2	37	1	22	1	4	12	60	3	18
阿南市	7	102	1	8	2	8	—	—	4	29
勝浦町	0	7	0	2	1	3	0	1	1	3
上勝町	0	4	—	—	1	4	0	1	0	2
佐那河内村	0	4	1	11	1	4	1	5	1	5
石井町	2	50	2	50	2	8	74	518	6	42
神山町	1	10	—	—	1	4	2	9	4	28
那賀川町	1	14	0	1	0	1	—	—	0	3
羽ノ浦町	1	9	0	1	0	1	—	—	1	5
鷺敷町	1	6	—	—	0	1	—	—	1	6
相生町	1	8	—	—	1	2	—	—	0	3
上那賀町	0	4	—	—	0	0	—	—	1	3
木沢村	0	2	—	—	0	0	—	—	1	3
木頭村	0	3	—	—	0	0	—	—	0	2
由岐町	0	2	—	—	—	—	—	—	0	3
日和佐町	1	7	—	—	1	2	—	—	1	8
日牟岐町	0	5	—	—	0	1	—	—	1	8
海部町	1	10	0	1	0	1	—	—	1	6
海部町	0	6	—	—	0	0	—	—	1	4
松喰町	0	4	—	—	0	0	—	—	2	10
松茂島町	1	23	—	—	1	4	—	—	0	1
北島町	1	23	—	—	2	8	2	15	1	7
藍住町	2	46	1	9	3	14	2	15	5	36
板野町	2	46	0	4	6	25	6	49	6	43
上吉野町	1	24	1	18	9	43	8	67	7	50
土野成町	1	24	1	18	7	33	3	23	6	46
土成町	1	24	22	440	19	99	2	15	14	106
市場町	70	1,680	3	68	74	333	—	—	8	56
阿波町	22	528	4	108	67	302	—	—	11	72
鳴川町	4	96	—	—	6	24	—	—	4	27
川島町	5	108	0	5	10	43	—	—	2	13
山川町	3	72	0	5	15	65	—	—	1	6
美郷村	0	7	—	—	1	4	—	—	1	4
美郷町	4	72	1	22	16	72	3	12	16	85
美馬町	2	36	0	5	24	114	—	—	14	76
半田町	1	12	—	—	4	11	—	—	5	21
貞光町	3	36	—	—	3	9	—	—	7	36
一真村	1	11	—	—	2	4	—	—	2	8
穴吹町	2	36	2	27	13	46	—	—	8	41
木屋平村	—	—	—	—	1	2	—	—	1	4
三野町	2	21	1	16	6	33	—	—	2	15
三好町	2	20	1	16	2	11	—	—	1	7
池田町	5	47	—	—	2	10	—	—	8	56
山城町	2	12	—	—	1	4	—	—	2	10
井川町	1	10	—	—	1	5	—	—	1	7
三加茂町	2	20	4	67	9	51	—	—	4	30
東祖谷山村	1	3	—	—	0	0	—	—	1	3
西祖谷山村	0	2	—	—	0	0	—	—	0	1

及び収穫量 (続き)

類 (続き)

未 成 熟 とうもろこし		カリフラワー		だいこん		か ぶ		にんじん		ご ぼ う	
作付面積	収穫量	作付面積	収穫量	作付面積	収穫量	作付面積	収穫量	作付面積	収穫量	作付面積	収穫量
369	2,990	143	3,810	1,090	76,700	112	3,690	1,060	38,000	159	3,430
36	324	87	2,440	53	4,430	23	920	76	2,850	77	1,850
5	45	2	20	416	39,000	2	50	3	54	1	14
1	8	0	5	4	224	4	120	1	8	1	17
7	48	0	2	22	1,010	8	199	104	2,870	3	50
1	7	0	4	8	502	1	10	0	12	1	15
0	1	0	1	2	81	0	2	0	2	0	1
2	12	0	2	2	91	0	6	0	4	0	1
70	630	1	13	48	3,500	6	210	63	2,440	29	667
2	12	0	4	4	187	1	20	0	5	1	15
3	18	—	—	4	188	1	23	1	28	1	12
1	9	—	—	2	110	1	13	1	31	0	7
1	8	—	—	2	77	1	11	0	3	0	5
1	9	—	—	3	136	1	13	1	9	1	8
3	16	—	—	2	80	0	8	0	3	0	4
2	8	—	—	1	40	0	4	0	2	0	1
2	11	—	—	1	41	0	6	0	2	0	3
0	2	—	—	1	34	0	2	0	2	0	2
2	12	—	—	2	103	1	11	3	73	1	8
1	8	—	—	2	71	0	6	1	17	0	3
1	8	—	—	3	116	1	13	6	162	1	8
1	5	—	—	1	61	0	7	15	469	0	3
1	7	—	—	2	67	0	6	10	293	0	3
1	9	1	17	81	7,240	0	7	0	2	0	1
2	18	3	54	26	2,300	2	42	3	74	0	4
15	143	35	945	10	571	7	294	370	15,500	2	40
8	76	2	40	22	1,290	27	1,080	191	6,860	7	130
12	114	2	28	13	760	5	200	81	2,900	2	32
16	152	1	14	1	168	1	24	3	75	0	3
19	181	8	200	3	183	1	24	1	27	0	3
6	57	—	—	65	4,350	2	39	17	490	2	42
4	38	—	—	6	330	1	21	0	3	0	5
40	380	—	—	49	2,970	2	62	74	2,170	3	60
4	36	—	—	13	763	1	26	7	194	4	72
5	44	—	—	8	420	0	4	0	2	1	14
0	1	—	—	1	30	0	1	0	1	0	1
9	60	1	12	16	512	1	24	2	29	3	51
6	35	0	4	16	502	1	24	2	29	2	33
8	45	—	—	7	224	1	18	1	13	1	15
7	37	0	2	7	217	1	18	1	13	1	15
5	19	—	—	2	49	0	3	0	3	1	13
9	39	0	2	10	319	1	20	6	115	2	31
6	23	—	—	7	174	0	3	0	3	1	12
4	24	—	—	13	315	1	14	1	14	1	16
5	32	—	—	13	340	1	9	2	23	1	16
12	72	—	—	49	1,200	2	27	3	43	2	35
5	30	—	—	12	276	1	9	2	20	1	14
5	32	—	—	12	300	1	14	2	19	1	15
7	45	—	—	24	540	1	15	2	23	2	35
3	18	—	—	6	120	0	4	0	3	1	12
3	18	—	—	6	120	0	4	1	6	1	12

44 農作物の作付面積

(3) 野菜類(続き)

区 分	さといも		れんこん		しろうり		その他つけな		たけのこ	
	作付面積	収穫量	作付面積	収穫量	作付面積	収穫量	作付面積	収穫量	作付面積	収穫量
総 数	151	1,780	774	13,400	114	11,400	543	18,100	1,370	13,700
徳島市	11	143	100	1,690	6	570	85	2,980	4	34
鳴門市	3	30	410	7,180	—	—	3	69	—	—
小松島市	3	30	2	17	—	—	10	88	200	2,100
阿南市	7	93	—	—	—	—	6	132	1,080	10,800
勝浦町	1	10	—	—	—	—	3	41	5	47
勝浦町	1	5	—	—	—	—	2	50	1	6
佐那河内村	1	10	—	—	—	—	2	42	1	9
石井町	7	98	—	—	15	1,430	95	4,490	—	—
神山町	2	20	—	—	—	—	1	21	1	6
那賀川町	1	13	—	—	3	180	1	16	—	—
那賀ノ浦町	1	9	—	—	—	—	1	11	1	10
鷺敷町	1	8	—	—	—	—	0	8	45	428
相生町	1	11	—	—	—	—	1	14	7	63
上那賀町	1	7	—	—	—	—	1	9	—	—
木沢村	0	4	—	—	—	—	0	5	—	—
木頭村	0	5	—	—	—	—	0	7	—	—
由岐村	0	4	—	—	—	—	0	4	8	68
日和佐町	1	8	—	—	—	—	1	10	7	63
牟岐町	0	5	—	—	—	—	0	8	5	43
海部町	1	14	—	—	—	—	1	12	5	43
海部町	1	12	—	—	—	—	0	8	1	9
海部町	0	5	—	—	—	—	0	8	1	9
松茂町	0	4	101	1,770	—	—	1	12	—	—
北島町	3	32	43	731	—	—	1	12	—	—
藍住町	2	22	50	850	23	2,420	8	328	—	—
板野町	2	22	68	1,120	51	5,360	41	1,680	—	—
上吉野町	3	32	0	6	3	270	53	2,230	—	—
土成町	2	20	—	—	—	—	2	56	—	—
成野町	2	20	—	—	—	—	10	370	—	—
市場町	15	191	—	—	2	184	74	1,420	—	—
阿波町	4	48	—	—	—	—	12	389	—	—
鴨島町	18	234	—	—	11	1,010	44	1,450	—	—
川島町	10	130	—	—	0	27	32	1,060	—	—
山川町	4	44	—	—	—	—	2	42	—	—
美郷村	0	3	—	—	—	—	1	14	—	—
美脇村	6	56	—	—	—	—	3	36	—	—
美馬町	5	46	—	—	—	—	3	45	—	—
半田町	3	27	—	—	—	—	2	23	—	—
貞光町	3	27	—	—	—	—	1	8	—	—
一宇村	1	8	—	—	—	—	1	8	—	—
穴吹町	3	27	—	—	—	—	3	45	—	—
木屋平村	1	8	—	—	—	—	1	8	—	—
三野町	2	24	—	—	—	—	6	159	—	—
三好町	2	24	—	—	—	—	9	243	—	—
池田町	4	52	—	—	—	—	4	90	—	—
山城町	3	33	—	—	—	—	1	10	—	—
井川町	2	24	—	—	—	—	2	25	—	—
三加茂町	3	39	—	—	—	—	11	286	—	—
東祖谷山村	2	20	—	—	—	—	1	9	—	—
西祖谷山村	2	20	—	—	—	—	1	9	—	—

及び収穫量(続き)

(4) 果 樹 類 (平成3年)

(単位:面積・ヘクタール, 収穫量・トン)

区 分 市町村	み か ん				な つ み か ん				は っ さ く			
	栽 培 面 積			収 穫 量	栽 培 面 積			収 穫 量	栽 培 面 積			収 穫 量
	計	成 園	未成園		計	成 園	未成園		計	成 園	未成園	
総 数	1,560	1,450	107	38,500	42	42	—	422	351	341	10	6,630
徳 島 市	285	277	8	7,420	2	2	—	24	13	13	—	273
鳴 門 市	2	2	—	34	2	2	—	6	35	35	—	805
小 松 市	141	138	3	3,590	1	1	—	12	8	8	—	124
阿 南 市	309	305	4	8,420	12	12	—	168	21	21	—	441
勝 浦 町	611	534	77	14,300	0	0	—	1	10	10	—	160
上 勝 町	1	1	—	15	0	0	—	—	0	0	—	2
佐 那 河 内 村	166	153	13	3,900	0	0	—	1	2	2	—	36
石 井 町	0	0	—	4	—	—	—	—	0	0	—	1
神 山 町	0	0	—	6	1	1	—	6	10	10	—	250
那 賀 川 町	0	0	—	6	0	0	—	2	—	—	—	—
羽 ノ 浦 町	5	5	—	115	1	1	—	11	1	1	—	20
鷺 敷 町	4	4	—	67	1	1	—	9	2	2	—	26
相 生 町	1	1	—	11	1	1	—	10	1	1	—	17
上 那 賀 町	0	0	—	6	—	—	—	—	0	0	—	5
木 沢 村	0	0	—	2	—	—	—	—	—	—	—	—
木 頭 村	0	0	—	2	—	—	—	—	—	—	—	—
由 岐 町	3	2	1	50	1	1	—	11	1	1	—	17
日 和 佐 町	0	0	—	6	—	—	—	—	1	1	—	18
牟 岐 町	1	1	—	15	—	—	—	—	1	1	—	15
海 南 町	1	1	—	16	1	1	—	11	1	1	—	18
海 部 町	0	0	—	6	—	—	—	—	0	0	—	6
海 部 町	1	1	—	18	1	1	—	12	1	1	—	17
松 喰 町	—	—	—	—	—	—	—	—	0	0	—	2
北 島 町	—	—	—	—	—	—	—	—	0	0	—	2
藍 住 町	1	1	—	16	—	—	—	—	0	0	—	4
板 野 町	5	5	—	96	0	0	—	—	2	2	—	46
上 吉 土 町	1	1	—	17	1	1	—	4	10	10	—	230
土 成 町	1	1	—	17	—	—	—	—	1	1	—	22
市 場 町	2	2	—	34	1	1	—	4	15	15	—	345
阿 波 町	1	0	1	16	—	—	—	—	8	8	—	128
鳴 川 町	0	0	—	0	—	—	—	—	1	1	—	17
川 島 町	4	4	—	76	—	—	—	—	12	12	—	220
山 川 町	3	3	—	42	—	—	—	—	3	3	—	46
美 郷 村	9	9	—	165	14	14	—	126	1	1	—	16
美 脇 村	0	0	—	0	—	—	—	—	—	—	—	—
美 馬 町	—	—	—	—	1	1	—	2	32	31	1	528
半 田 町	—	—	—	—	1	1	—	2	63	62	1	1,170
宇 光 町	—	—	—	—	—	—	—	—	2	2	—	28
一 宇 村	—	—	—	—	—	—	—	—	11	11	—	165
穴 吹 村	—	—	—	—	—	—	—	—	—	—	—	—
木 屋 平 村	—	—	—	—	—	—	—	—	11	11	—	176
三 野 町	—	—	—	—	—	—	—	—	—	—	—	—
三 好 町	—	—	—	—	—	—	—	—	55	47	8	987
池 田 町	1	1	—	7	—	—	—	—	1	1	—	16
山 城 町	—	—	—	—	—	—	—	—	4	4	—	84
井 川 町	—	—	—	—	—	—	—	—	8	8	—	105
三 加 茂 町	—	—	—	—	—	—	—	—	1	1	—	13
東 祖 谷 山村	—	—	—	—	—	—	—	—	1	1	—	14
西 祖 谷 山村	—	—	—	—	—	—	—	—	—	—	—	—
西 祖 谷 山村	—	—	—	—	—	—	—	—	1	1	—	10

注 ラウンド方式により総数に一致しない。
資料 中国四国農政局徳島統計情報事務所

44 農作物の作付面積

(4) 果 樹

区 分 市町村	す だ ち				その他かんきつ類				ぶ ど う			
	栽 培 面 積			収 穫 量	栽 培 面 積			収 穫 量	栽 培 面 積			収 穫 量
	計	成 園	未成園		計	成 園	未成園		計	成 園	未成園	
総 数	602	509	93	8,100	1,070	864	205	12,100	181	176	5	1,740
徳 島 市	70	64	6	1,140	79	73	6	1,250	3	3	—	27
鳴 門 市	13	8	5	144	13	8	5	149	5	5	—	50
小 松 島 市	10	9	1	149	17	16	1	235	1	1	—	5
阿 南 市	82	77	5	1,210	92	86	6	1,290	—	—	—	—
勝 浦 町	58	49	9	588	94	77	17	921	—	—	—	—
上 勝 町	32	25	7	369	79	62	17	1,040	—	—	—	—
佐 那 河 内 村	108	91	17	1,440	122	104	18	1,590	1	1	—	6
石 井 町	0	0	—	1	0	0	—	1	0	0	—	1
神 山 町	120	113	7	1,990	143	134	9	2,260	0	0	—	1
那 賀 川 町	0	0	—	2	0	0	—	2	—	—	—	—
羽 ノ 浦 町	2	1	1	22	2	1	1	22	—	—	—	—
鷺 敷 町	9	8	1	152	15	14	1	218	—	—	—	—
相 生 町	9	8	1	120	25	23	2	262	—	—	—	—
上 那 賀 町	2	1	1	21	51	46	5	468	—	—	—	—
木 沢 村	3	2	1	30	19	17	2	179	—	—	—	—
木 頭 村	1	1	—	8	71	67	4	505	—	—	—	—
由 岐 町	2	2	0	28	4	4	0	46	—	—	—	—
日 和 佐 町	2	1	1	19	6	4	2	37	—	—	—	—
牟 岐 町	1	1	—	9	5	4	1	30	—	—	—	—
海 南 町	0	0	—	7	18	7	11	70	—	—	—	—
海 部 町	0	0	—	6	17	8	9	74	—	—	—	—
喰 喰 町	1	1	—	7	10	8	2	56	—	—	—	—
宍 松 町	0	0	—	0	0	0	—	0	0	0	—	1
北 島 町	1	0	1	1	1	0	1	1	1	1	—	10
藍 住 町	0	0	—	1	0	0	—	1	2	2	—	23
板 野 町	9	9	0	144	9	9	0	145	19	19	—	206
上 吉 野 町	5	5	0	80	5	5	0	80	11	11	—	117
土 成 町	3	3	0	42	4	4	0	51	2	2	—	19
市 場 町	7	6	1	90	8	6	2	90	66	64	2	709
阿 波 町	6	—	6	30	6	—	6	30	21	20	1	182
川 島 町	0	—	0	1	0	—	0	1	26	26	0	238
川 島 町	3	2	1	14	4	2	2	14	1	1	—	7
山 川 町	2	2	0	13	3	3	0	19	6	4	2	45
美 郷 村	2	2	—	15	4	3	1	21	3	3	—	27
美 馬 町	12	5	7	64	19	7	12	93	—	—	—	—
脇 美 町	1	0	1	0	3	0	3	0	12	12	—	65
半 田 町	0	0	—	0	0	0	0	1	0	0	0	0
貞 光 町	1	0	1	0	3	0	3	0	—	—	—	—
一 穴 村	0	0	—	0	0	0	—	1	—	—	—	—
吹 平 村	3	3	—	17	13	9	4	71	—	—	—	—
木 屋 平 村	1	1	—	5	23	11	12	225	—	—	—	—
三 野 町	7	1	6	22	13	2	11	45	—	—	—	—
三 好 町	3	1	2	23	6	2	4	35	1	1	—	3
池 田 町	2	2	—	13	4	3	1	25	0	0	—	1
山 城 川 町	5	2	3	27	9	4	5	50	—	—	—	—
井 川 町	1	1	—	7	11	9	2	55	—	—	—	—
三 加 茂 町	3	2	1	35	15	11	4	135	—	—	—	—
東 祖 谷 山村	—	—	—	—	0	0	—	1	—	—	—	—
西 祖 谷 山村	0	0	—	1	2	2	—	13	—	—	—	—

及び収穫量 (続き)
類 (続き)

日 本 な し				も も				う め			
栽 培 面 積			収 穫 量	栽 培 面 積			収 穫 量	栽 培 面 積			収 穫 量
計	成 園	未 成 園		計	成 園	未 成 園		計	成 園	未 成 園	
317	297	20	8,490	93	81	12	1,410	555	511	44	2,670
9	9	—	282	1	1	—	10	12	10	2	49
221	205	16	5,750	22	20	2	357	17	17	—	77
—	—	—	—	0	0	—	1	4	3	1	13
—	—	—	—	0	0	—	1	16	14	2	78
—	—	—	—	0	0	0	1	24	21	3	110
—	—	—	—	—	—	—	—	8	8	—	38
—	—	—	—	0	0	—	2	15	14	1	66
0	0	—	5	—	—	—	—	1	1	—	4
—	—	—	—	1	1	—	10	128	115	13	1,000
—	—	—	—	—	—	—	—	0	0	0	1
—	—	—	—	—	—	—	—	1	1	—	5
—	—	—	—	—	—	—	—	5	5	—	25
—	—	—	—	—	—	—	—	6	6	—	31
—	—	—	—	—	—	—	—	4	4	—	18
—	—	—	—	—	—	—	—	3	3	—	12
—	—	—	—	—	—	—	—	4	4	—	16
—	—	—	—	—	—	—	—	1	1	0	5
—	—	—	—	—	—	—	—	1	1	0	5
—	—	—	—	—	—	—	—	3	3	0	14
—	—	—	—	—	—	—	—	8	8	0	40
—	—	—	—	—	—	—	—	2	2	0	9
—	—	—	—	—	—	—	—	2	1	1	5
42	41	1	1,290	—	—	—	—	—	—	—	—
11	9	2	275	—	—	—	—	—	—	—	—
26	25	1	733	—	—	—	—	—	—	—	—
6	6	0	174	19	15	4	286	6	6	—	24
1	1	0	26	25	22	3	398	10	10	—	43
—	—	—	—	2	2	—	31	4	4	—	16
—	—	—	—	19	16	3	292	17	17	—	77
—	—	—	—	0	—	0	0	27	20	7	150
—	—	—	—	—	—	—	—	11	11	0	26
1	1	—	9	0	0	—	0	4	4	—	9
—	—	—	—	—	—	—	—	4	4	—	9
—	—	—	—	1	1	—	6	15	14	1	65
—	—	—	—	—	—	—	—	66	57	9	378
—	—	—	—	1	1	—	3	17	17	0	44
—	—	—	—	2	2	—	7	7	6	1	8
—	—	—	—	—	—	—	—	3	3	—	6
—	—	—	—	—	—	—	—	14	13	1	27
—	—	—	—	—	—	—	—	5	5	—	5
—	—	—	—	—	—	—	—	13	13	—	23
—	—	—	—	—	—	—	—	16	16	—	75
—	—	—	—	—	—	—	—	3	3	0	4
—	—	—	—	—	—	—	—	6	6	—	8
—	—	—	—	0	0	—	0	16	14	2	13
—	—	—	—	—	—	—	—	9	9	—	8
—	—	—	—	—	—	—	—	10	10	—	26
—	—	—	—	—	—	—	—	3	3	—	3
—	—	—	—	—	—	—	—	1	1	—	1
—	—	—	—	—	—	—	—	3	3	—	2

44 農作物の作付面積

(4) 果 樹 類 (続き)

区 分 市町村	び わ				か き				く り			
	栽 培 面 積			収 穫 量	栽 培 面 積			収 穫 量	栽 培 面 積			収 穫 量
	計	成 園	未 成 園		計	成 園	未 成 園		計	成 園	未 成 園	
総 数	37	36	1	156	452	391	61	6,130	483	455	28	328
徳島市	3	3	—	15	14	11	3	121	1	1	—	2
鳴門市	2	2	—	8	23	23	—	553	3	3	—	3
小松市	2	1	1	5	3	3	—	30	2	1	1	2
阿南市	3	3	—	14	19	15	4	137	43	38	5	42
勝浦町	1	1	—	5	11	8	3	116	2	2	—	3
上勝町	1	1	—	4	4	4	—	38	1	1	—	1
佐那河内村	1	1	—	4	6	5	1	60	2	2	—	3
石井山町	—	—	—	—	1	1	—	10	—	—	—	—
神井町	2	2	—	8	15	14	1	152	5	5	—	7
那賀川町	0	0	—	1	0	0	—	4	—	—	—	—
那賀浦町	0	0	—	1	1	1	—	10	0	0	—	0
鷺敷町	0	0	—	2	2	2	—	19	8	8	—	8
相生町	0	0	—	1	3	3	—	24	9	9	—	9
上那賀町	1	1	—	2	2	2	—	15	3	3	—	3
木沢村	1	1	—	2	1	1	—	8	3	3	—	3
木由岐村	0	0	—	1	1	1	—	8	3	3	—	3
日和佐町	1	1	—	2	1	1	—	8	2	1	1	1
日牟岐町	1	1	—	2	3	3	—	23	1	1	—	1
海部町	1	1	—	2	5	5	—	45	5	5	—	6
海部町	0	0	—	1	3	3	—	23	2	2	—	2
海部町	—	—	—	—	2	2	—	17	2	2	—	2
海部町	—	—	—	—	—	—	—	—	—	—	—	—
海部町	—	—	—	—	0	—	0	—	—	—	—	—
藍住町	—	—	—	—	—	—	—	—	—	—	—	—
藍住町	2	2	—	7	16	16	—	368	0	0	—	0
藍住町	3	3	—	14	70	67	3	1,700	0	0	—	0
藍住町	1	1	—	4	1	1	—	20	—	—	—	—
藍住町	11	11	—	50	22	18	4	390	0	0	—	0
市場町	—	—	—	0	8	8	0	80	3	3	—	3
市場町	—	—	—	0	7	7	0	71	1	1	—	1
市場町	—	—	—	0	28	18	10	198	1	1	0	1
市場町	—	—	—	0	10	9	1	92	1	0	1	1
市場町	—	—	—	—	1	0	1	11	2	2	—	2
美郷村	—	—	—	—	4	3	1	31	5	4	1	2
美郷村	—	—	—	—	14	11	3	123	10	10	—	6
美郷村	—	—	—	—	21	12	9	94	4	2	2	1
美郷村	—	—	—	—	42	35	7	408	6	6	—	3
美郷村	—	—	—	—	7	6	1	50	13	13	—	11
一宇村	—	—	—	—	12	8	4	56	10	10	—	5
一宇村	—	—	—	—	9	9	—	77	24	23	1	20
一宇村	—	—	—	—	4	4	—	25	13	13	—	9
一宇村	—	—	—	—	5	4	1	73	6	3	3	2
一宇村	—	—	—	—	21	20	1	459	4	4	—	3
池田町	—	—	—	—	16	15	1	204	58	52	6	31
池田町	—	—	—	—	4	3	1	35	111	104	7	78
池田町	—	—	—	—	3	3	—	33	15	15	—	8
池田町	—	—	—	—	6	5	1	93	18	18	—	10
池田町	—	—	—	—	0	0	—	4	32	32	—	12
池田町	—	—	—	—	0	0	—	4	49	49	—	18

及び収穫量(続き)

(5) 豆类・雑穀(昭和62~平成3年)

(単位:面積・ヘクタール, 10アール当たり収量・キログラム, 収穫量・トン)

年次	そらまめ(乾燥子実)			あ わ			き び		
	作付面積	10アール 当たり収量	収 穫 量	作付面積	10アール 当たり収量	収 穫 量	作付面積	10アール 当たり収量	収 穫 量
昭和62年	66	79	52	1	112	1	9	105	9
63	67	81	54	1	110	1	9	105	9
平成元	57	83	47	1	110	1	7	107	7
2	52	83	43	2	104	2	7	100	7
3	35	91	32	2	107	2	6	101	6

年次	そ ば			小 豆			さ さ げ		
	作付面積	10アール 当たり収量	収 穫 量	作付面積	10アール 当たり収量	収 穫 量	作付面積	10アール 当たり収量	収 穫 量
昭和62年	293	99	290	104	100	104	58	123	71
63	290	87	252	109	103	112	58	124	72
平成元	295	97	286	111	100	111	58	121	70
2	293	92	270	108	94	102	54	110	59
3	290	95	276	106	96	102	50	116	58

資料 中国四国農政局徳島統計情報事務所

(6) 飼料作物(昭和62~平成3年)

(単位:面積・ヘクタール, 収穫量・トン)

年次	青 刈 え ん 麦		れ ん げ		青刈とうもろこし	
	作付面積	収 穫 量	作付面積	収 穫 量	作付面積	収 穫 量
昭和62年	77	4,510	23	1,070	656	43,200
63	74	4,350	16	778	639	44,200
平成元	68	3,970	4	180	605	41,600
2	64	3,810	0	0	618	40,000
3	64	3,680	0	0	597	39,500

年次	牧 草							
	計		ま め 科		い ね 科		まめ科いね科のまぜまき	
	作付面積	収 穫 量	作付面積	収 穫 量	作付面積	収 穫 量	作付面積	収 穫 量
昭和62年	1,630	109,400	2	78	1,420	97,300	209	12,000
63	1,590	106,200	2	78	1,370	93,700	217	12,400
平成元	1,560	105,500	4	149	1,330	92,000	229	13,400
2	1,490	99,800	5	252	1,260	86,800	223	12,700
3	1,470	96,600	5	249	1,240	83,900	223	12,500

資料 中国四国農政局徳島統計情報事務所

(7) 工芸作物(昭和62~平成3年)

(単位:面積・ヘクタール, 収穫量・トン)

年次	茶							葉 た ば こ					
	栽培面積		荒茶生産量					作付面積			収 穫 量		
	計	緑茶	紅茶	計	普通せん茶	番茶	紅茶	計	黄色種	阿波葉	計	黄色種	阿波葉
昭和62年	495	495	—	351	322	29	—	783	582	201	1,920	1,497	423
63	474	474	—	368	337	31	—	741	559	182	1,458	1,161	298
平成元	432	432	—	340	306	34	—	503	396	107	1,203	959	243
2	416	416	—	350	317	33	—	478	387	91	1,291	1,055	236
3	398	398	—	328	295	32	—	455	376	79	1,103	911	191

年次	な た ね		こんじゃくいも			こ う ぞ			み つ ま た		
	作付面積	収穫量	栽培面積	収穫面積	収穫量	栽培面積	収穫面積	収穫量	栽培面積	収穫面積	収穫量
昭和62年	—	—	83	28	232	5	…	…	153	…	…
63	—	—	83	26	202	4	…	…	159	…	…
平成元	—	—	70	22	165	4	…	…	159	…	…
2	—	—	81	26	186	3	…	…	159	…	…
3	—	—	78	23	171	3	…	…	145	…	…

資料 中国四国農政局徳島統計情報事務所

45 市町村別葉たばこの耕作面積・買入重量及び買入代金

(平成3年)

(単位：面積・アール，買入重量・キログラム，金額・千円)

市 町 村	総 数		阿 波 葉		第 1 黄 色 種		第 2 黄 色 種		買入代金
	面 積	買入重量	面 積	買入重量	面 積	買入重量	面 積	買入重量	
総 数	45,517.0	1,102,650.0	7,868.5	191,432.0	6,153.1	138,241.0	31,495.4	772,977.0	2,111,203
徳 島 市	—	—	—	—	—	—	—	—	—
鳴 門 市	954.0	29,156.5	—	—	—	—	954.0	29,156.5	58,361
小 松 島 市	75.0	1,493.0	—	—	75.0	1,493.0	—	—	2,824
阿 南 市	3,819.0	87,232.0	—	—	3,819.0	87,232.0	—	—	167,554
勝 浦 町	—	—	—	—	—	—	—	—	—
上 勝 町	—	—	—	—	—	—	—	—	—
佐 那 河 内 村	—	—	—	—	—	—	—	—	—
石 井 町	—	—	—	—	—	—	—	—	—
神 山 町	—	—	—	—	—	—	—	—	—
那 賀 川 町	90.0	2,279.0	—	—	90.0	2,279.0	—	—	4,430
羽 ノ 浦 町	—	—	—	—	—	—	—	—	—
鷺 敷 町	448.0	8,379.5	—	—	448.0	8,379.5	—	—	15,876
相 生 町	1,688.0	38,337.5	—	—	1,688.0	38,337.5	—	—	72,820
上 那 賀 町	—	—	—	—	—	—	—	—	—
木 沢 村	—	—	—	—	—	—	—	—	—
木 頭 村	—	—	—	—	—	—	—	—	—
由 岐 町	—	—	—	—	—	—	—	—	—
日 和 佐 町	—	—	—	—	—	—	—	—	—
牟 岐 町	33.1	520.0	—	—	33.1	520.0	—	—	880
海 南 町	—	—	—	—	—	—	—	—	—
海 部 町	—	—	—	—	—	—	—	—	—
海 穴 喰 町	—	—	—	—	—	—	—	—	—
松 茂 島 町	—	—	—	—	—	—	—	—	—
北 島 町	—	—	—	—	—	—	—	—	—
藍 住 町	—	—	—	—	—	—	—	—	—
板 野 町	2,313.4	60,778.5	—	—	—	—	2,313.4	60,778.5	119,058
上 板 野 町	3,748.6	100,460.5	—	—	—	—	3,748.6	100,460.5	193,329
吉 野 町	393.0	11,229.5	—	—	—	—	393.0	11,229.5	20,249
土 成 町	7,033.9	191,704.0	—	—	—	—	7,033.9	191,704.0	371,192
市 場 町	1,996.5	48,691.5	—	—	—	—	1,996.5	48,691.5	97,151
阿 波 町	382.0	9,607.0	—	—	—	—	382.0	9,607.0	17,662
鳴 島 町	—	—	—	—	—	—	—	—	—
川 島 町	—	—	—	—	—	—	—	—	—
山 川 町	—	—	—	—	—	—	—	—	—
美 郷 村	—	—	—	—	—	—	—	—	—
脇 町	4,868.6	103,939.5	90.0	2,310.0	—	—	4,778.6	101,629.5	195,007
美 馬 町	5,624.0	132,336.5	220.9	5,009.5	—	—	5,403.1	127,327.0	258,117
半 田 町	370.0	9,436.0	370.0	9,436.0	—	—	—	—	16,722
貞 光 町	2,656.8	62,671.0	1,920.2	45,959.5	—	—	736.6	16,711.5	113,847
一 宇 村	122.1	2,949.0	122.1	2,949.0	—	—	—	—	5,464
穴 吹 町	499.5	12,380.5	499.5	12,380.5	—	—	—	—	22,823
木 屋 平 村	—	—	—	—	—	—	—	—	—
三 野 町	2,119.1	52,204.0	1,884.1	47,951.5	—	—	235.0	4,252.5	102,362
三 好 町	4,210.2	90,168.5	1,097.5	26,963.5	—	—	3,112.7	63,205.0	168,552
池 田 町	968.2	22,157.5	560.2	13,933.5	—	—	408.0	8,224.0	41,748
山 城 町	334.6	6,882.0	334.6	6,882.0	—	—	—	—	12,579
井 川 町	189.2	4,417.5	189.2	4,417.5	—	—	—	—	8,167
三 加 茂 町	580.2	13,239.5	580.2	13,239.5	—	—	—	—	24,429
東 祖 谷 山村	—	—	—	—	—	—	—	—	—
西 祖 谷 山村	—	—	—	—	—	—	—	—	—

46 園芸作物生産販売実績総括表 (平成3年)

(単位：面積・ヘクタール，金額・千円，生産・販売量・トン)

品 目	項 目	栽 培 面 積	生 産 数 量	販 売 数 量	販 売 金 額	前年対比(%)		栽 培 戸 数
						生産 数量	販売 金額	
総 数		22,747 (前年対比 98%)	463,527(t) 68,227(千本) 2,030(千鉢) 1,134(千ケース) 752(千本/1.8ℓ) 8(千箱)	380,311(t) 67,009(千本) 2,030(千鉢) 1,182(千ケース) 712(千本/1.8ℓ) 6(千箱)	119,565,797	99 106 119 76 91 90	107	—
	計	22,747	437,324(t) 68,227(千本) 2,030(千鉢)	355,978(t) 67,009(千本) 2,030(千鉢)	102,272,122	99 107 119	109	—
第 一 次 生 産 物	果 樹	5,390	80,506	55,803	16,364,302	95	103	13,739
	野 菜	13,376	350,471	294,536	72,514,902	100	111	48,410
	花 き	337	63,210(千本) 2,030(千鉢)	63,210(千本) 2,030(千鉢)	8,087,771	107 119	112	3,144
	特 用 作 物	2,566	5,891	5,183	3,143,370	96	91	28,751
	養 蚕 (まゆ)	970	375	375	734,222	87	90	1,779
	種 苗	108	5,017(千本) 81	3,799(千本) 81	1,427,555	109 68	98	712
第 二 次 生 産 物	計	—	26,203(t) 1,134(千ケース) 752(千本/1.8ℓ) 8(千箱)	24,333(t) 1,182(千ケース) 712(千本/1.8ℓ) 6(千箱)	17,293,675	100 76 91	99	—
	漬 物	—	24,026	22,205	8,517,138	103	133	194
	缶 詰	—	1,134(千ケース)	1,182(千ケース)	6,562,962	76	77 (工場数)	32
	冷 凍 食 品	—	1,690	1,690	686,052	82	88 (工場数)	9
	み か ん 濃 縮 果 汁	—	447	399	219,954	55	47	1
	か ん き つ 酢	—	752(千本/1.8ℓ)	712(千本/1.8ℓ)	905,600	91	107	13
	生 糸	—	31	30	370,939	100	91 (社)	5
	副 蚕 糸	—	9	9	4,849	100	47 (社)	5
	蚕 種	—	8(千箱)	6(千箱)	26,181	89	89 (社)	1

資料 県流通園蚕課

47 部門別園芸作物生産販売実績

(1) 果 実 (平成3年)

(単位：面積・ヘクタール，生産・販売量・トン，金額・千円)

品 目	栽 培 面 積	生 産 数 量	販 売 数 量	販 売 金 額	前年対比(%)		主 産 地	栽 培 戸 数(戸)
					生産 数量	販売 金額		
総 数	5,390	80,506	55,803	16,364,302	95	103		13,739
み か ん	1,560	38,500	27,958	7,038,018	105	99	阿南市,勝浦町,徳島市,佐那河内村	2,943
は っ さ く	351	6,630	4,374	888,384	80	128	鳴門市,美馬町,三野町,脇町,鳴島町	(1,800)
す だ ち	602	8,100	6,845	2,607,991	91	100	神山町,徳島市,佐那河内村,阿南市	2,488
ゆ づ	361	2,610	2,157	771,313	91	142	木頭村,上那賀町	(1,700)
ゆ こ う	91	1,100	1,021	43,728	80	96	上勝町,神山町	(450)
その他かんきつ	60	612	445	98,522	83	116		

注 栽培戸数()内は推計
資料 県流通園蚕課

47 部門別園芸作物

(1) 果 実 (続き)

品 目	栽 培 面 積	生 産 数 量	販 売 数 量	販 売 金 額	前年対比(%)		主 産 地	栽 培 戸 数(戸)
					生 産 数 量	販 売 金 額		
ぶ ど	181	1,740	994	874,092	84	97	土成町,阿波町,市場町	397
な も	317	8,490	6,225	2,235,745	96	106	鳴門市,松茂町,藍住町	455
う め	93	1,410	647	239,888	97	98	鳴門市,土成町,板野町	297
か く	555	2,670	2,037	564,035	83	78	神山町,美郷村	1,867
す も	452	6,130	2,059	586,789	87	119	上板町,鳴門市,三好町,半田町	1,498
キウイフルーツ	483	328	85	39,104	98	92	山城町,阿南市,池田町,西祖谷山村	1,081
び わ	32	434	123	50,372	107	104	勝浦町,土成町,神山町	(50)
ヤ マ モ	112	1,350	608	207,173	70	120	阿南市,佐那河内村,小松島市	(330)
そ の 他	37	156	53	24,672	90	96	土成町	(110)
	70	81	62	47,498	51	62	小松島市,勝浦町	(185)
	33	165	110	46,978	130	144		

資料 県流通園芸課

(2) 野 菜 (平成3年)

(単位:面積・ヘクタール, 生産・販売量・トン, 金額・千円)

品 目	作 付 面 積	生 産 数 量	販 売 数 量	販 売 金 額	前年対比(%)		主 産 地	作 付 戸 数(戸)
					生 産 数 量	販 売 金 額		
総 数	13,376	350,471	294,536	72,514,902	100	111		48,410
ほうれんそう	1,211	12,288	12,153	4,950,937	116	125	徳島市,石井町,上板町	2,680
キャベツ	489	14,567	11,362	1,405,033	95	126	徳島市,石井町,市場町	2,500
はくさい	197	7,553	7,100	722,144	112	142	市場町,徳島市,藍住町	540
カリフラワー	198	4,058	3,693	779,336	94	95	徳島市,藍住町,土成町	710
ブロッコリー	216	2,070	1,863	727,490	105	107	徳島市,市場町,阿波町	1,780
レタス	455	9,873	9,483	2,993,049	115	114	吉野町,土成町,阿波町	710
青ねぎ	183	3,997	3,637	1,704,201	108	98	徳島市,藍住町,牟岐町	370
ふき	68	3,140	2,512	313,405	75	77	阿南市,相生町,土成町	250
セロリ	1	19	17	5,630	66	75	小松島市	40
きゅうり	310	22,138	19,583	4,355,648	93	96	小松島市,徳島市,宍喰町	710
なす	245	13,341	12,274	4,208,345	107	132	阿波町,市場町,鴨島町	1,090
トマト	143	7,785	6,999	2,553,594	102	121	徳島市,土成町,阿南市	480
ピーマン	44	878	568	256,679	111	131	池田町,脇町,美馬町	260
かぼちゃ	79	1,860	768	131,643	95	109	市場町,鴨島町,石井町	530
すいか	124	3,726	2,832	528,725	90	96	市場町,阿波町	310
しろり	108	12,116	10,783	662,712	94	93	板野町,藍住町,石井町	210
いちご	165	4,784	4,362	4,176,263	94	108	徳島市,阿南市,佐那河内村	880
さやえんどう	189	937	843	916,270	79	96	市場町,阿波町,土成町	2,150
実えんどう	69	403	355	204,959	94	122	三加茂町,穴吹町,脇町	1,150
いんげん	180	921	534	422,950	95	125	土成町,阿波町,上板町	2,260
そらまめ	83	601	523	140,514	98	105	阿波町,徳島市,三加茂町	1,030
スイートコーン	285	3,623	1,739	409,187	96	88	石井町,鴨島町,徳島市	1,690
メロン類	48	1,492	1,059	538,041	93	101	土成町,阿波町	470

資料 県流通園芸課

生産販売実績(続き)

(2) 野 菜 (続き)

品 目	作 付 面 積	生 産 数 量	販 売 数 量	販 売 金 額	前年対比(%)		主 産 地	作 付 戸数(戸)
					生産 数量	販売 金額		
枝 豆	267	2,128	1,841	1,021,492	98	102	徳島市,石井町,上板町	1,460
れんこん	840	12,872	11,791	5,871,676	102	103	鳴門市,松茂町,北島町	630
だいこん	1,359	69,644	57,222	6,513,941	104	119	鳴門市,松茂町,徳島市	1,970
かんしょ	1,270	30,498	25,557	6,609,674	99	111	徳島市,鳴門市,松茂町	1,290
たけのこ	1,200	10,870	10,114	1,250,976	76	91	阿南市,小松島市,鷺敷町	2,980
にんじん	1,197	37,344	35,103	10,031,188	100	115	藍住町,板野町,石井町	1,470
さといも	169	1,427	642	180,789	100	86	鴨島町,市場町,川島町	1,770
ばれいしょ	634	11,606	4,596	433,602	111	152	徳島市,石井町,鴨島町	2,440
ごぼう	160	3,605	1,878	728,155	97	156	徳島市,石井町,板野町	640
かぶ	151	4,170	3,586	613,593	98	124	板野町,徳島市,藍住町	1,180
にんにく	43	556	484	217,908	89	119	川島町,市場町,上板町	350
たまねぎ	204	6,960	4,315	391,666	96	101	阿波町,市場町,上板町	1,040
らっきょう	40	948	825	421,256	96	100	鳴門市	270
その他	752	25,673	21,540	5,122,231	103	107		8,120

資料 県流通園芸課

(3) 特用作物及び花き(平成3年)

(単位:面積・ヘクタール,生産・販売量・トン,千本,千鉢,金額・千円)

品 目	栽培面積	生産数量	販売数量	販売金額	前年対比(%)		主 産 地	栽 培 戸数(戸)
					生産 数量	販売 金額		
総 数	2,903	5,891 t 63,210千本 2,030千鉢	5,183 t 63,210千本 2,030千鉢	11,231,141	96 107	105 119		31,895
特 用 作 物 計	2,566	5,891 t	5,183 t	3,143,370	96	91		28,751
茶	398	360	179	434,146	95	92	山城町,半田町,相生町	11,500
内訳 { せん茶	398	328	147	370,146	95	90	相生町	11,500
番茶		32	32	64,000	107	107		
こうぞ	3	3	3	2,000	100	100	山城町,池田町,木沢村	9
みつまた	159	157	124	104,722	96	104	山城町,一宇村,木屋平村,半田町	246
大豆	1,380	1,900	1,425	162,189	103	98	県下全域	15,333
こんにゃくいも	78	171	171	51,300	92	74	美馬郡,三好郡	180
さとうきび	34	1,912	1,912	141,780	100	104	上板町,土成町,吉野町	136
葉あじい	22	79	79	66,000	108	128	上板町,石井町,鴨島町,徳島市	82
葉たばこ	455	1,103	1,103	2,111,203	85	88	板野郡,阿波郡,美馬郡,三好郡	878
かんしょ	8	94	75	1,234	48	12	麻植郡,美馬郡,三好郡	67
ステビア	3	4	4	2,179	40	39	三好郡,美馬郡,板野郡	20
その他	26	108	108	66,617	100	100	県下全域	300
花 き 計	337	63,210千本 2,030千鉢	63,210千本 2,030千鉢	8,087,771	107 119	112		3,144
きく	26	11,337千本	11,337千本	603,076	99	108	徳島市,由岐町,藍住町	198
球根切花	41	19,645千本	19,645千本	1,335,958	103	98	鳴門市,徳島市,佐那河内村	402
その他切花	84	18,265千本	18,265千本	2,468,713	18	123	徳島市,阿南市,鳴門市	771
枝もの	151	8,726千本	8,726千本	498,309	65	91	神山町,徳島市,上勝町	1,559
鉢もの	31	2,030千鉢	2,030千鉢	2,915,365	119	117	徳島市,石井町,阿南市	199
花壇用苗	4	5,237千本	5,237千本	266,350	99	102	徳島市,阿波町	15

資料 県流通園芸課

47 部門別園芸作物

(4) 農産加工 (平成3年)

(単位：生産・販売量・トン, 金額・千円)

品 目	生産数量	販売数量	販売金額	前年対比(%)		主 産 地	栽 培 戸 数
				生産 数量	販売 金額		
総 数	(t) 26,163 (千ケース) 1,134 (千本/1.8ℓ) 752	(t) 24,294 (千ケース) 1,182 (千本/1.8ℓ) 712	16,891,706	99	99		-
漬 物 計	(t) 24,026	(t) 22,205	8,517,138	103	133	藍住町,板野町,鴨島町,石井町,徳島市他	194
う り 塩 漬	5,780	5,780	664,620	104	100		166
き ゅ う り 塩 漬	288	288	24,480	26	26		28
奈 良 漬	4,786	4,308	4,076,000	90	156		(社) 13
た く あ ん 漬	1,820	1,092	114,800	173	61		(社) 14
た き ぎ み 漬	9,460	9,410	3,258,200	122	171		(社) 8
そ の 他	1,892	1,327	379,038	72	39		(社) 22
缶 詰 計	(千ケース) 1,134	(千ケース) 1,182	6,562,962	76	77	阿南市,小松島市,鷺敷町,日和佐町,徳島市他	(工場数) 32
み か か り	17	18	70,168	89	83		2
く り こ	380	380	4,560,000	96	77		14
た け の こ	205	205	820,000	68	68		26
ふ じ 汁	116	116	464,000	57	73		19
果 汁	319	393	538,189	60	96		1
そ の 他	97	70	110,605	285	214		1
冷 凍 食 品 計	(t) 1,690	(t) 1,690	686,052	82	88	阿南市,板野町,石井町	(工場数) 9
ほ う れ ん そ う	559	559	234,780	80	80		5
い も 類	1	1	218	3	3		1
い ち ご ん	420	420	126,000	79	79		7
み か ん	50	50	15,879	72	138		1
そ の 他	660	660	309,175	91	100		3
みかん濃縮果汁	(t) 447	(t) 399	219,954	55	47		1
かんきつ酢計	(千本/1.8ℓ) 752	(千本/1.8ℓ) 712	905,600	91	107	小松島市,勝浦町,神山町他	(工場数) 13

資料 県流通園芸課

(5) 種 苗 (平成3年)

(単位：面積・アール, 金額・千円)

品 目	栽培面積	生産数量	販売数量	販売金額	前年対比(%)		主 産 地	栽 培 戸数(戸)
					生産 数量	販売 金額		
総 数	10,796	5,017 (千本) 81,300 (kg)	3,798.8(千本) 81,300 (kg)	1,427,555	107 68	98		712
花 き 種 苗	520	4,758	3,571	1,260,435	109	102	徳島市,脇町,阿南市,板野町	4
果 樹 苗 木	176	106	83.8	43,634	79	89	徳島市,鴨島町	28
野 菜 種 子	10,000	81,300 (kg)	81,300 (kg)	118,000	68	74	美馬町,脇町,阿波町,三好町	650
桑 苗	100	153	144	5,486	75	55	徳島市,阿波町,美馬町	30

注 花き種苗は庭木・植木種苗を, 野菜種子は自給種子を除く。
資料 県流通園芸課

生産販売実績（続き）

(6) 蚕 糸（平成3年）

（単位：面積・ヘクタール，生産・販売量・トン，金額・千円）

品 目	桑園面積	生産数量	販売数量	販売金額	前年対比(%)		主 産 地	飼育戸数 製造所数
					生産 数量	販売 金額		
総 数	970	—	—	1,136,191	—	90		—
養蚕(繭)	970	375	375	734,222	87	90	美馬郡,三好郡,麻植郡,阿波郡,名西郡	1,779
生 糸	—	31	30	370,939	100	91	石井町,鴨島町,吉野町,美馬町	5(社)
副 糸	—	9	9	4,849	100	79	同 上	5(社)
蚕 種	—	(箱) 7,691	(箱) 6,154	26,181	88	89	徳島市	1(社)

資料 県流通園蚕課

48 養

(1) 市町村別養蚕戸数・掃立数量・

(単位：箱，キログラム，グラム，ヘクタール)

市 町 村	養蚕 戸数	掃 立 数 量 (箱)						
		計	春 蚕	夏 蚕	初 秋 蚕	晩 秋 蚕	晩々秋蚕	初 冬 蚕
総 数	1,779	8,206.50 (916.0)	2,994.75 (520.0)	1,973.25	578.25	2,164.25 (396.0)	425.25	70.75
徳島市	5	—	—	—	—	—	—	—
鳴門市	—	—	—	—	—	—	—	—
小松島市	—	—	—	—	—	—	—	—
阿南市	—	—	—	—	—	—	—	—
勝浦町	—	—	—	—	—	—	—	—
上那賀町	40	115.00	33.00	32.00	15.00	25.00	8.00	2.00
佐那河内村	—	—	—	—	—	—	—	—
石井町	—	—	—	—	—	—	—	—
神山町	55	130.25	48.25	31.50	10.00	38.00	2.50	—
那賀川町	—	—	—	—	—	—	—	—
那賀ノ浦町	—	—	—	—	—	—	—	—
鷲敷町	—	—	—	—	—	—	—	—
相那賀町	—	—	—	—	—	—	—	—
木沢村	—	—	—	—	—	—	—	—
木頭村	—	—	—	—	—	—	—	—
由岐町	1	6.00	2.00	2.00	—	2.00	—	—
日牟和佐町	—	—	—	—	—	—	—	—
海部町	18	99.75	41.75	23.00	6.00	29.00	—	—
海部喰町	—	—	—	—	—	—	—	—
安松町	—	—	—	—	—	—	—	—
北島町	—	—	—	—	—	—	—	—
藍住町	—	—	—	—	—	—	—	—
板上町	15	49.50	18.50	8.25	1.75	14.00	4.00	3.00
上吉野町	2	6.50	4.00	—	—	2.50	—	—
土成町	1	2.00	1.00	0.25	—	0.75	—	—
市場町	18	58.50	21.50	11.50	5.00	19.50	1.00	—
阿波町	28	636.50	165.00	186.00	91.00	97.50	73.00	24.00
川島町	3	—	—	—	—	—	—	—
山川町	9	100.50	41.50	19.50	2.00	22.00	15.50	—
美郷村	128	872.75	281.25	218.50	87.50	213.50	62.00	10.00
美馬町	147	577.25	220.75	139.00	38.00	161.75	17.25	0.50
美田町	270	1,223.50	465.25 (46.0)	288.50	92.00	327.00	49.25	1.50
半光町	183	605.50	291.00	107.25	27.25	174.25	—	5.75
一宇村	145	451.50	170.25	107.50	32.50	117.25	22.00	2.00
穴吹町	13	11.50	8.75	0.50	—	2.25	—	—
木屋平村	189	678.50	272.50	161.25	16.50	210.25	17.00	1.00
三野好町	20	45.75	18.25	11.00	4.00	12.50	—	—
三好町	148	852.75	289.25	238.50	37.00	214.50	72.00	1.50
池田町	54	319.50	133.25	51.00	18.50	94.00	6.00	16.75
山城町	12	18.50	9.75	2.50	1.25	5.00	—	—
井川町	26	87.25	28.00	22.50	6.25	26.75	3.75	—
三加茂町	18	35.75	16.75	4.00	—	15.00	—	—
東祖谷山村	129	538.75	211.75 (474.0)	130.50	13.25	178.00 (396.0)	4.00	1.25
西祖谷山村	17	10.00	7.00	1.00	1.00	1.00	—	—
西祖谷山村	19	39.25	13.50	8.00	—	17.75	—	—

注 () は、原蚕種掃立蠶量(グラム)である。
資料 県流通園蚕課

蚕

繭生産数量及び桑園面積 (平成3年)

総 数	繭 生 産 数 量 (kg)						上 生 産 数 量 (kg)	桑園面積 (ha)	桑 園 10 ア ー ル リ 量 当 た り 量 kg
	春 蚕	夏 蚕	初 秋 蚕	晩 秋 蚕	晩々秋蚕	初 冬 蚕			
374,778.2	149,649.5	83,073.2	23,947.5	98,323.7	16,883.8	2,900.5	359,400.4	970.1	38.6
—	—	—	—	—	—	—	—	0.5	—
—	—	—	—	—	—	—	—	—	—
—	—	—	—	—	—	—	—	—	—
—	—	—	—	—	—	—	—	—	—
4,310.60	1,433.8	1,038.2	503.1	1,024.4	262.4	48.7	4,162.8	19.5	22.1
—	—	—	—	—	—	—	—	—	—
6,625.40	2,626.0	1,515.9	423.1	1,922.0	138.4	0.0	6,401.8	21.8	30.4
—	—	—	—	—	—	—	—	—	—
—	—	—	—	—	—	—	—	—	—
—	—	—	—	—	—	—	—	—	—
—	—	—	—	—	—	—	—	—	—
—	—	—	—	—	—	—	—	—	—
—	—	—	—	—	—	—	—	—	—
293.40	91.2	99.9	—	102.3	—	—	282.9	0.4	73.4
—	—	—	—	—	—	—	—	—	—
—	—	—	—	—	—	—	—	—	—
3,878.30	1,727.4	876.2	214.3	1,060.4	—	—	3,727.1	17.3	22.4
—	—	—	—	—	—	—	—	—	—
—	—	—	—	—	—	—	—	—	—
—	—	—	—	—	—	—	—	—	—
—	—	—	—	—	—	—	—	—	—
1,620.40	839.2	232.2	52.6	340.1	33.6	122.7	1,543.4	6.0	27.0
236.40	150.9	—	—	85.5	—	—	227.0	0.6	39.4
98.80	51.7	11.5	—	35.6	—	—	95.8	0.2	49.4
5,187.20	2,062.3	741.2	758.0	1,012.3	613.4	—	4,992.5	17.0	30.5
2,198.00	914.8	373.4	180.3	686.5	43.0	—	2,122.8	8.5	25.9
27,420.50	7,568.9	7,762.1	3,618.0	4,507.3	3,095.5	868.7	26,482.1	41.5	66.1
—	—	—	—	—	—	—	—	4.0	0.0
3,026.70	1,430.0	534.8	62.2	640.9	358.8	—	2,923.7	8.5	35.6
21,935.70	6,839.8	6,179.4	1,781.7	4,981.9	2,111.2	41.7	21,186.1	34.5	63.6
39,039.10	13,976.3	9,111.4	3,330.5	9,693.7	2,490.2	437.0	37,703.7	103.0	37.9
28,118.10	11,272.2	5,747.7	2,333.9	7,964.3	800.0	—	27,167.1	74.0	38.0
53,663.20	22,601.4	11,790.8	3,647.7	13,764.1	1,812.2	47.0	51,721.2	125.0	42.9
32,002.20	15,923.3	5,015.4	1,314.8	9,512.8	—	235.9	30,921.2	100.0	32.0
21,568.80	8,444.9	4,861.5	1,635.6	5,651.2	897.1	78.5	20,838.8	56.0	38.5
608.30	481.1	14.2	—	113.0	—	—	587.3	8.0	7.6
32,577.80	13,661.7	7,567.2	670.2	9,886.5	751.2	41.0	31,474.8	93.0	35.0
2,100.40	885.0	454.5	150.2	610.7	—	—	2,029.4	12.0	17.5
37,749.10	14,567.3	10,195.7	1,408.1	8,635.6	2,892.5	49.9	36,542.1	89.5	42.2
15,010.80	6,462.7	2,212.0	849.3	4,334.0	269.1	883.7	14,530.8	29.8	50.4
904.70	466.3	101.3	62.0	275.1	—	—	875.7	3.5	25.8
3,971.10	1,320.7	974.7	287.7	1,240.0	148.0	—	3,845.1	15.0	26.5
1,615.80	835.1	139.0	—	641.7	—	—	1,563.8	4.0	40.4
26,812.50	11,977.1	5,134.3	611.9	8,876.3	167.2	45.7	23,318.5	62.0	43.2
462.70	354.1	56.3	52.3	—	—	—	446.7	7.0	6.6
1,742.20	684.3	332.4	—	725.5	—	—	1,686.2	8.0	21.8

48 養 蚕 (続き)

(2) 収繭量及び繭価格 (昭和62～平成3年)

(単位：収繭量・キログラム，金額・千円)

年 次	収 繭 量	上 繭 1 kg 価 格 (円)		収 入 金 額	上 繭 1 kg 価 格 (円)	
		春 蚕 繭	夏 秋 蚕 繭		春 蚕 繭	夏 秋 蚕 繭
昭和 62 年	626,094.9	247,318.4	378,776.5	928,241	1,523.00	1,525.86
63	526,604.6	210,439.5	316,165.1	1,109,556	2,272.00	2,125.50
平成 元	520,603.7	202,185.0	318,418.7	1,333,087	2,861.00	2,358.58
2	432,750.9	180,755.7	251,995.2	816,252	1,948.00	1,786.14
3	374,778.2	149,649.5	225,128.7	734,222	2,142.00	1,977.40

資料 県流通園蚕課

(3) 生糸生産数量及び価格 (昭和62～平成3年)

(単位：生産高・消費量・キログラム，価格・千円)

年 次	生 糸 生 産 高				価 格	原 料 繭 消 費 量
	計	器 機 生 糸	座 繰 生 糸	高 玉 糸		
昭和 62 年	26,048	1,081	24,967	—	285,469	67,788
63	31,376	1,141	30,236	—	388,937	71,098
平成 元	32,960	1,030	31,930	—	510,880	80,447
2	31,368	1,436	29,932	—	408,756	80,739
3	29,689	1,079	28,610	—	370,939	80,458

資料 県流通園蚕課

(4) 副産糸生産量 (昭和62～平成3年)

(単位：生産量・キログラム，価格・千円)

年 次	業 者 数	生 産 量				価 格
		き び そ	び ず	揚 り 繭	そ の 他	
昭和 62 年	4	2,759	3,390	1,350	5,771	
63	4	2,590	3,238	1,125	13,021	
平成 元	4	3,160	4,414	1,130	13,100	
2	4	4,662	4,754	1,507	6,142	
3	4	3,994	5,403	2,014	4,849	

資料 県流通園蚕課

49 農 業 協 同 組 合 数

(1) 単 位 組 合 (昭和62～平成3年度)

年 度	総 数	出 資 組 合										非 出 資 組 合					
		計	信 用 事 業 を 行 う 一 般 組	信 用 事 業 を 行 わ な い 一 般 組	養 蚕	畜 産	酪 農	養 鶏	園 芸 特 産	農 村 工 業	農 事 放 送	計	一 般	養 蚕	畜 産	園 芸 特 産	開 拓
昭和62年度	169	131	72	2	1	15	14	6	4	5	12	38	1	30	5	2	—
63	163	126	67	2	1	15	14	6	4	5	12	37	1	29	5	2	—
平成元	150	113	55	2	1	15	13	6	4	5	12	37	1	29	5	2	—
2	147	110	52	2	1	15	13	6	4	5	12	37	1	29	5	2	—
3	142	105	48	2	1	15	13	6	4	5	11	37	1	29	5	2	—

資料 県農業経済課

(2) 連 合 会 (昭和62～平成3年度)

年 度	出 資 連 合 会														中 央 会
	総数	信用	経済	販売	共済	厚生	養蚕	畜産	酪農	園芸特産	農村工業	開拓	拓殖	その他	
昭和62年度	15	1	1	1	1	1	1	2	2	1	2	—	1	1	1
63	15	1	1	1	1	1	1	2	2	1	2	—	1	1	1
平成元	14	1	1	—	1	1	1	2	2	1	2	—	1	1	1
2	14	1	1	—	1	1	1	2	2	1	2	—	1	1	1
3	14	1	1	—	1	1	1	2	2	1	2	—	1	1	1

資料 県農業経済課

50 採卵鶏・飼養・ブロイラー出荷農家数 及び羽数(平成2年)

市 町 村	採 卵 鶏 ・ 飼 養		ブ ロ イ ラ ー	
	飼 養 農 家 数	飼 養 羽 数	出 荷 農 家 数	出 荷 羽 数
総 数	273	9,326	502	187,280
徳島市	18	2,225	4	2,130
鳴門市	11	481	5	1,830
小松島市	13	608	6	3,560
阿南市	12	439	12	4,195
勝浦町	3	110	13	6,938
上勝町	11	267	17	6,270
佐那内村	3	265	6	2,820
石井町	16	1,852	4	2,550
神山町	15	155	15	11,090
那賀川町	1	x	—	—
那羽ノ浦町	—	—	1	x
鷺敷町	1	x	—	—
相生町	26	616	4	886
上那賀町	6	58	1	x
木沢村	6	7	—	—
由頭岐町	8	0	4	578
日和佐町	—	—	2	x
傘岐町	5	17	15	4,650
海南部町	4	1	—	—
海部町	21	59	—	—
海穴町	3	0	—	—
松茂町	—	—	—	—
北島町	—	—	—	—
藍住町	1	x	—	—
板上町	3	95	2	x
上野町	1	x	—	—
吉野町	2	x	—	—
土成町	—	—	5	3,032
市場町	4	145	3	290
阿波町	4	170	17	5,326
嶋島町	4	87	—	—
山川町	—	—	2	x
山川町	2	x	6	1,420
美郷村	—	—	18	7,740
美脇町	7	420	102	34,910
美馬町	7	21	87	33,595
美半町	2	x	19	4,398
貞光町	3	16	26	9,733
一宇村	—	—	—	—
穴吹町	3	6	36	11,940
木屋平村	5	247	2	x
三野町	2	x	31	9,261
三好町	6	156	3	540
池田町	11	0	5	3,590
山城町	10	0	—	—
井川町	7	1	9	3,917
三加茂町	5	0	5	1,195
東祖谷山村	—	—	5	2,000
西祖谷山村	—	—	10	2,610

51 乳用牛飼養農家

(単位：戸，頭)

市 町 村	飼養実農家数	飼 養 頭 数	うち 2 歳 以 上 の 乳 用 牛 の			
			計		1 ~ 4 頭	5 ~ 6
			農 家 数	頭 数	農 家 数	農 家 数
總 数	919	19,124	862	14,316	96	86
徳島市	87	2,005	86	1,652	6	5
鳴門市	17	471	13	290	1	—
小松市	14	242	13	156	1	1
阿南市	7	182	7	125	2	—
勝浦町	5	144	5	118	—	—
上勝町	—	—	—	—	—	—
佐那河内村	3	59	3	40	—	1
石井町	180	4,471	175	3,481	9	15
神山町	22	408	21	313	1	1
那賀川町	1	x	1	x	x	x
羽ノ浦町	3	101	3	77	—	—
鷲敷町	—	—	—	—	—	—
相生町	4	47	4	42	1	2
上那賀町	—	—	—	—	—	—
木沢村	—	—	—	—	—	—
由岐村	—	—	—	—	—	—
日和佐町	5	167	5	115	—	2
牟岐町	—	—	—	—	—	—
海部町	—	—	—	—	—	—
海部町	—	—	—	—	—	—
宍喰町	1	x	1	x	x	x
松茂町	1	x	1	x	x	x
北島町	—	—	—	—	—	—
藍住町	27	611	25	472	1	1
板上町	20	619	20	475	—	—
上野町	114	2,949	113	2,192	6	14
吉野町	36	994	36	722	—	1
土成町	71	1,601	68	1,151	3	6
市場町	26	528	20	343	3	1
阿波町	18	206	14	150	5	1
鳴川町	104	1,310	92	919	20	17
山島町	9	99	9	81	3	2
山川町	7	133	7	111	1	—
美郷村	7	107	6	74	1	1
脇町	20	348	18	257	4	1
美馬町	15	230	14	179	1	1
半田町	7	64	7	46	3	—
貞光町	12	63	11	54	6	2
一宇村	—	—	—	—	—	—
穴吹町	4	13	3	7	2	1
木屋平村	—	—	—	—	—	—
三野町	14	265	13	182	—	2
三好町	24	284	21	209	4	4
池田町	4	42	4	26	2	1
山井町	1	x	1	x	x	x
井川町	9	23	5	11	5	—
三加茂町	20	230	17	160	5	3
東祖谷山村	—	—	—	—	—	—
西祖谷山村	—	—	—	—	—	—

数及び頭数 (平成2年)

飼養頭数規模別農家数と飼養頭数					
7 ~ 9	10 ~ 14	15 ~ 19	20 ~ 29	30 ~ 49	50頭以上
農家数	農家数	農家数	農家数	農家数	農家数
111	175	99	161	107	27
9	16	14	15	19	2
2	1	1	4	4	—
3	5	—	2	1	—
—	1	2	1	—	1
—	1	—	3	1	—
—	—	—	—	—	—
—	1	—	1	—	—
18	34	21	40	30	8
4	7	2	4	2	—
x	x	x	x	x	x
—	—	—	2	1	—
—	—	—	—	—	—
—	—	—	1	—	—
—	—	—	—	—	—
—	—	—	—	—	—
—	—	—	—	—	—
—	—	—	—	—	—
—	2	—	—	—	1
—	—	—	—	—	—
—	—	—	—	—	—
—	—	—	—	—	—
x	x	x	x	x	x
x	x	x	x	x	x
—	—	—	—	—	—
3	5	5	7	2	1
2	6	2	4	4	2
13	24	15	14	18	9
3	10	1	13	8	—
11	12	15	13	5	3
3	3	2	4	4	—
1	3	—	3	1	—
20	18	4	10	3	—
1	2	—	—	1	—
—	2	1	3	—	—
1	1	—	2	—	—
1	3	3	5	1	—
3	6	—	3	—	—
2	2	—	—	—	—
2	1	—	—	—	—
—	—	—	—	—	—
—	—	—	—	—	—
—	—	—	—	—	—
3	3	2	2	1	—
4	3	4	2	—	—
—	—	1	—	—	—
x	x	x	x	x	x
—	—	—	—	—	—
2	2	2	3	—	—
—	—	—	—	—	—
—	—	—	—	—	—

52 豚飼養農家数

(単位：戸，頭)

市 町 村	飼 養 実 農 家 数	飼 養 頭 数	うち、子取り用めす豚		計		9 頭 以下 農 家 数
			農 家 数	頭 数	農 家 数	頭 数	
総 数	355	79,580	299	7,182	264	63,274	10
徳島市	14	1,499	12	272	8	695	—
鳴門市	7	2,970	5	231	6	2,633	1
小松島市	8	1,161	7	151	3	670	—
阿南市	3	735	3	65	2	390	—
勝浦町	2	x	2	x	2	x	x
上勝町	11	3,414	11	347	11	2,545	—
佐那河内村	2	x	2	x	2	x	x
石井町	8	1,980	8	180	6	1,250	—
神山町	8	2,184	6	162	6	1,370	—
那賀川町	1	x	1	x	x	x	x
那賀浦町	—	—	—	—	—	—	—
那賀敷町	1	x	1	x	1	x	x
那賀相生町	—	—	—	—	—	—	—
那賀上那賀町	—	—	—	—	—	—	—
木沢村	—	—	—	—	—	—	—
木頭村	—	—	—	—	—	—	—
由岐町	1	x	—	—	1	x	x
日和佐町	2	x	—	—	2	x	x
日牟岐町	—	—	—	—	—	—	—
海部町	—	—	—	—	—	—	—
海部喰町	—	—	—	—	—	—	—
松茂町	1	x	1	x	1	x	x
北島町	1	x	—	—	1	x	x
藍住町	—	—	—	—	—	—	—
板野町	8	1,636	7	162	7	1,314	—
上吉野町	7	1,021	7	142	5	819	1
土成町	3	1,298	3	128	3	1,050	—
市場町	15	1,813	9	151	12	1,502	—
阿波町	80	23,170	71	2,151	66	19,849	1
阿波島町	62	13,271	49	1,140	41	11,098	1
川島町	7	599	7	86	4	482	1
山川町	1	x	1	x	—	—	—
美郷村	11	1,085	7	100	6	831	1
美脇村	7	1,908	6	176	4	1,640	—
美馬町	21	3,174	17	285	14	2,793	1
美半町	21	2,968	19	213	18	2,506	1
真光町	2	x	2	x	2	x	x
一宇村	4	1,133	4	73	4	930	—
穴吹村	—	—	—	—	—	—	—
木屋平村	10	2,923	10	275	7	1,590	—
三野町	3	420	3	31	3	388	—
三好町	2	x	2	x	2	x	x
池田町	7	1,330	5	35	3	1,253	1
山城町	7	3,692	6	308	7	2,980	—
井城川町	3	437	2	35	3	400	—
三加茂町	2	x	2	x	—	—	—
東祖谷山村	2	x	1	x	1	x	x
西祖谷山村	—	—	—	—	—	—	—

53 肉用牛飼養農家数及び頭数（平成2年）

（単位：戸、頭）

市 町 村	飼養実 農家数	飼 養 頭 数	和 牛 な の の 肉 用 種						肉用として飼っている乳用種			
			実家 農家数	頭 数	うち、子取 り用めす牛		うち、肥育中の牛		実家 農家数	頭 数	うち、肥育中の牛	
					農家数	頭 数	農家数	頭 数			農家数	頭 数
総 数	1,114	28,698	809	11,160	286	1,387	539	8,654	387	17,538	303	12,676
徳島市	41	973	33	521	17	82	21	292	18	452	11	224
鳴門市	22	1,565	7	633	1	3	6	660	17	902	15	792
小松市	25	1,305	20	642	1	1	17	541	10	663	8	393
阿南市	42	2,910	18	761	2	12	16	711	30	2,149	26	1,939
勝浦町	16	783	11	445	2	76	3	220	8	338	7	319
上勝町	2	x	2	x	x	x	x	x	—	—	—	—
佐那河内村	—	—	—	—	—	—	—	—	—	—	—	—
石井町	29	822	12	188	6	79	6	98	21	634	12	318
神山町	11	358	8	28	7	16	4	9	3	330	1	20
那賀川町	5	706	2	570	—	—	2	570	4	136	4	136
那羽ノ浦町	—	—	—	—	—	—	—	—	—	—	—	—
鷲敷町	2	x	—	—	—	—	—	—	2	x	x	x
相生町	14	1,236	6	155	1	5	4	88	12	1,081	11	1,057
上那賀町	—	—	—	—	—	—	—	—	—	—	—	—
木頭村	—	—	—	—	—	—	—	—	—	—	—	—
木由岐町	2	x	2	x	x	x	x	x	—	—	—	—
日和佐町	9	103	7	61	5	8	2	53	3	42	3	42
海部町	2	x	1	x	x	x	x	x	2	x	x	x
海部町	1	x	1	x	x	x	x	x	—	—	—	—
海部町	—	—	—	—	—	—	—	—	—	—	—	—
海部町	—	—	—	—	—	—	—	—	—	—	—	—
北島町	1	x	—	—	—	—	—	—	1	x	x	x
藍板町	13	1,725	4	124	—	—	4	124	10	1,601	10	1,341
上吉野町	25	684	15	323	7	149	7	163	11	361	6	122
土成町	13	169	7	53	6	23	2	20	6	116	6	116
市場町	64	2,495	45	1,484	23	176	29	1,218	26	1,011	23	859
阿波町	88	3,948	53	1,091	25	232	40	746	48	2,854	35	2,204
鳴川町	128	2,957	103	1,189	8	21	86	1,093	32	1,768	27	1,257
川島町	18	171	9	114	3	22	6	84	11	57	6	30
山川町	19	476	11	50	3	9	8	40	8	426	5	66
美郷村	45	994	29	401	5	12	23	384	17	593	16	310
美脇町	19	810	3	4	—	—	3	4	16	806	8	172
美馬町	54	935	44	876	21	53	21	704	11	59	11	59
美半町	87	321	78	205	31	90	44	88	10	116	8	107
真光町	31	158	25	124	5	30	19	73	8	34	7	32
一穴村	68	179	63	172	21	47	44	113	5	7	3	4
宇吹町	3	6	3	6	—	—	1	3	—	—	—	—
木屋平村	51	258	46	224	31	89	22	115	10	34	6	29
三好町	2	x	2	x	x	x	x	x	—	—	—	—
三三好町	20	464	14	41	7	18	8	17	6	423	5	318
池田町	59	168	53	133	18	39	38	87	8	35	7	26
山城町	15	279	13	265	6	35	10	228	4	14	4	10
井川町	11	59	9	52	3	4	7	47	2	7	2	7
三加茂町	29	33	26	30	4	5	20	22	3	3	1	1
東祖谷山村	23	58	21	56	13	30	11	23	2	2	2	2
西祖谷山村	2	x	1	x	x	x	x	x	1	x	x	x
西祖谷山村	2	x	2	x	x	x	x	x	—	—	—	—

54 畜産粗生産額 (昭和62~平成3年)

(単位：百万円)

年 次	総 数	肉用牛	乳用牛	生 乳		豚		にわとり		そ の 他
				生 乳	肉 豚	鶏 卵				
昭和 62 年	48,902	6,889	10,494	7,736	7,571	6,716	23,850	2,407	98	
63	46,727	6,869	10,572	7,628	6,647	5,874	22,584	2,545	55	
平成 元	46,712	7,593	10,853	8,007	6,066	5,443	22,129	2,820	71	
2	45,607	7,423	10,146	7,766	5,506	5,287	22,435	3,160	97	
3	41,239	6,277	8,687	7,394	4,866	4,690	21,330	3,154	79	

資料 中国四国農政局徳島統計情報事務所

55 肉畜種類別・出荷先別頭数 (昭和62~平成3年)

(単位：頭)

年 次	豚	成 牛					子 牛			
		計	和 牛			乳 牛		和子牛	乳子牛	肥 育 おす子牛
			めす和牛	去勢和牛	おす和牛	乳 めす牛	用乳用肥育 おす牛			
昭和 62 年	202,058	29,437	4,350	2,041	13	11,764	11,269	19	234	89
63	187,501	28,706	4,477	2,135	3	10,883	11,208	25	256	68
平成 元	184,075	28,738	5,176	2,605	7	11,130	9,820	40	189	49
2	177,628	29,069	5,150	2,850	16	9,681	11,357	31	212	44
3	150,499	26,964	5,438	2,132	4	8,632	10,692	21	208	38
県 内	132,722	16,686	2,644	1,212	4	5,414	7,346	20	202	38
県 外	17,777	10,278	2,794	920	—	3,218	3,346	1	6	—
東 京	—	119	3	116	—	—	—	—	—	—
大 阪	50	2,003	856	211	—	294	642	—	—	—
兵 庫	—	950	197	213	—	509	31	—	—	—
香 川	17,091	4,918	1,663	345	—	827	2,083	1	6	—
愛 媛	—	186	26	3	—	28	129	—	—	—
高 知	515	178	4	6	—	27	141	—	—	—
その他	121	1,924	45	26	—	1,533	320	—	—	—

注 成牛計が一致しないものは、その他の牛を含む。

資料 中国四国農政局徳島統計情報事務所

56 生 乳 ・ 牛 乳

(1) 生乳生産量・流通量及び処理量 (昭和62~平成3年)

(単位：トン)

年 次	生乳生産量	生 乳 流 通 量		生 乳 処 理 量			
		移 入 量	移 出 量	計	飲用牛乳向け	乳製品向け	そ の 他
昭和 62 年	81,550	1,285	58,412	24,423	15,169	7,996	1,258
63	82,639	1,281	60,916	23,004	14,419	7,361	1,224
平成 元	85,866	2,081	62,601	25,346	15,605	8,500	1,241
2	84,830	1,433	57,421	28,842	21,718	5,837	1,287
3	80,362	321	54,408	26,275	21,398	3,605	1,272

資料 中国四国農政局徳島統計情報事務所

56 生 乳 ・ 牛 乳 (続 き)

(2) 牛乳生産量及び流通量 (昭和62～平成3年)

(単位：キロリットル)

年 次	飲 用 牛 乳 生 産 量			飲 用 牛 乳 流 通 量	
	計	牛乳生産量	加工乳生産量	移 出 量	移 入 量
昭和62年	15,597	11,853	3,744	105	11,696
63	14,763	11,137	3,626	88	13,107
平成元	15,105	11,567	3,538	650	14,861
2	19,961	15,669	4,292	3,617	16,460
3	19,308	15,224	4,084	2,895	17,112

資料 中国四国農政局徳島統計情報事務所

57 配合飼料生産量及び消費量 (昭和62～平成3年度)

(単位：トン)

年 度	県 内 生 産 量	県 外 移 入 量	総消費量	養 鶏 用				養 豚 用	乳 牛 用	肉 牛 用	そ の 他
				計	育すう用	ブロイ ラ ー 用	成 鶏 用				
昭和62年度	(140,279)	(254,330)	(394,609)	232,685	10,957	161,230	60,498	62,037	35,673	44,746	1
	131,030	244,112	375,142								
63	(127,470)	(241,023)	(368,493)	217,165	8,255	150,662	58,248	58,717	34,611	40,639	6
	120,521	230,617	351,138								
平成元	(123,561)	(239,772)	(363,333)	220,004	7,386	157,964	54,654	56,024	34,228	38,843	15
	112,384	236,730	349,114								
2	(110,885)	(245,024)	(355,909)	216,386	6,310	158,762	51,314	52,139	35,010	40,299	19
	104,350	239,503	343,853								
3	(115,942)	(256,557)	(372,499)	231,513	6,252	179,026	46,235	49,364	33,983	41,236	26
	107,826	248,296	356,122								

注 () は混合飼料を含む量である。
資料 県畜産課

58 品目別生産指数 (昭和60~平成3年)

(平成2年平均=100)

部 門 ・ 品 目		ウエイト	昭和60	61	62	63	平成元	2	3		
農 業 総 合		10,000	110.3	107.3	106.8	104.6	103.6	100.0	97.5		
耕	米	1,386	114.8	109.2	102.6	102.0	100.7	100.0	99.4		
	麦類	二条大麦	69	164.2	136.6	140.1	136.9	113.8	100.0	53.1	
		裸小麦	9	210.5	155.6	170.7	168.6	130.9	100.0	50.4	
		小麦	36	74.1	66.7	82.0	95.5	101.3	100.0	69.9	
	大豆	30	98.6	89.3	105.0	112.1	108.1	100.0	103.2		
	いも	かんしょ	300	101.2	99.0	99.4	106.3	116.4	100.0	102.9	
		しょいも	50	102.7	99.2	102.9	99.7	103.8	100.0	83.8	
	野	えんどう	61	107.8	110.9	96.1	91.7	96.8	100.0	81.6	
		きゅうり	295	125.3	118.5	110.3	101.1	102.3	100.0	89.9	
		なす	142	73.6	78.7	90.9	91.1	104.3	100.0	106.3	
		トマト	122	56.6	57.6	59.8	75.4	89.1	100.0	99.0	
		いちご	195	105.4	104.4	113.1	114.6	103.9	100.0	92.1	
		キャベツ	67	108.9	126.3	120.7	138.5	139.1	100.0	110.6	
		ほうれんそう	326	87.5	83.6	95.7	95.1	105.7	100.0	82.0	
		ねぎ	88	107.5	122.6	107.5	115.2	117.0	100.0	115.3	
		レタ	99	64.7	71.5	77.2	99.2	119.3	100.0	129.1	
		たけのこ	148	122.7	102.9	114.6	119.6	101.5	100.0	93.8	
	菜	だいこん	274	130.2	162.0	130.7	149.1	135.9	100.0	136.4	
にんじん		421	82.6	79.6	105.4	115.4	111.6	100.0	96.3		
れんこん		298	104.6	108.9	94.0	108.2	100.6	100.0	103.4		
種	果	みかん	468	166.7	126.8	153.2	121.8	123.5	100.0	105.6	
		はっさく	38	177.9	159.4	184.3	145.6	119.9	100.0	79.7	
		すだち	210	65.1	61.9	87.3	65.7	73.4	100.0	90.7	
	実	ぶどう	76	147.5	147.5	146.2	105.3	109.6	100.0	84.1	
		日本なし	179	114.2	115.0	113.9	99.0	91.1	100.0	95.8	
		うめ	65	88.5	121.7	86.0	82.9	78.6	100.0	83.5	
花き類	464	100.0	106.9			
工芸	たばこ	167	186.2	154.6	135.9	103.9	93.3	100.0	85.1		
養 蚕	上 繭	56	185.5	167.7	113.5	121.7	120.4	100.0	86.3		
畜 産	肉 用 牛		419	101.5	97.5	93.7	93.3	92.3	100.0	92.9	
			358	150.6	146.4	125.3	116.7	110.1	100.0	85.5	
	鶏 卵		220	98.6	97.7	96.4	101.8	108.4	100.0	96.1	
		生 乳		544	96.7	99.0	96.1	95.7	101.2	100.0	94.5
			ブローラー	1,222	99.8	104.3	106.8	104.0	99.6	100.0	96.5

注 ウエイトは基準年次(平成2年)の採用品目の粗生産価格を10,000分比で示したものである。
資料 中国四国農政局徳島統計情報事務所

59 市町村別農業粗生産額

(単位：百万円)

市 町 村	農 業 粗 生 産 額	農 業 粗							
		耕						野 菜	果 実
		計	米	麦 類	雑穀・豆類	い も 類			
總 数	151,036	108,781	20,120	909	585	6,401	50,059	18,844	
徳 島 市	21,090	18,608	2,537	3	37	1,237	9,964	2,010	
鳴 門 市	13,265	11,875	609	—	6	3,128	5,412	2,048	
小 松 島 市	5,075	4,279	1,513	0	5	49	1,291	868	
阿 南 市	12,338	11,129	3,457	0	18	46	3,329	3,201	
勝 浦 町	4,880	3,998	170	—	0	10	342	3,045	
上 勝 町	1,496	544	68	—	1	18	110	257	
佐 那 河 内 村	2,327	1,940	70	—	1	4	277	1,293	
石 井 町	8,370	4,754	918	7	24	85	3,350	8	
神 山 町	3,233	2,091	163	—	3	35	152	1,185	
那 賀 川 町	1,544	1,371	961	—	5	11	377	4	
羽 ノ 浦 町	890	796	352	—	4	9	353	26	
鷺 敷 町	497	477	110	—	2	3	232	81	
相 生 町	1,352	731	206	—	3	5	83	90	
上 那 賀 町	437	402	46	—	2	6	30	157	
木 沢 村	117	116	17	—	1	3	16	62	
木 頭 村	300	231	28	—	2	3	21	169	
由 岐 町	688	217	39	—	—	2	34	24	
日 和 佐 町	907	459	307	—	3	10	105	16	
牟 岐 町	487	312	167	—	2	8	80	20	
海 南 町	1,140	804	301	—	2	9	282	47	
海 部 町	681	464	183	—	1	2	169	33	
宍 喰 町	612	603	157	—	2	6	379	28	
松 茂 町	2,366	2,325	17	—	0	851	1,109	347	
北 島 町	1,292	1,143	171	—	6	161	666	83	
藍 住 町	6,087	5,617	353	1	10	9	4,895	219	
板 野 町	5,287	4,248	471	10	5	19	3,169	406	
上 板 野 町	5,467	3,306	680	62	14	21	1,592	603	
吉 野 町	3,033	2,126	429	74	7	17	1,445	52	
土 成 町	5,124	3,417	625	69	15	23	1,560	659	
市 場 町	5,662	3,365	881	62	30	53	1,945	220	
阿 波 町	6,173	3,014	963	131	72	35	1,519	218	
鳴 島 町	3,471	2,479	543	15	15	53	1,518	98	
川 島 町	978	786	201	8	14	46	439	63	
山 川 町	1,395	764	364	29	20	28	245	59	
美 郷 村	972	254	16	—	2	13	47	127	
脇 町	5,593	1,823	638	148	41	49	444	145	
美 馬 町	4,583	1,523	322	89	32	38	502	214	
半 田 町	855	430	42	2	17	29	127	77	
貞 光 町	1,423	523	58	11	12	23	173	88	
一 宇 村	271	231	—	0	4	22	114	12	
穴 吹 町	1,664	588	143	27	19	36	206	74	
木 屋 平 村	411	215	2	—	6	20	55	85	
三 野 町	1,554	718	166	42	18	15	226	88	
三 好 町	1,233	743	213	42	24	13	199	56	
池 田 町	1,339	806	98	4	24	34	462	48	
山 城 町	553	486	25	1	11	21	158	49	
井 川 町	566	298	56	5	12	24	122	25	
三 加 茂 町	1,397	1,116	256	67	19	22	651	41	
東 祖 谷 山村	236	110	6	—	9	22	44	5	
西 祖 谷 山村	325	126	2	—	3	15	39	11	

資料 中国四国農政局徳島統計情報事務所

及び生産農業所得 (平成3年)

種	生 産			額			生 産 農 業 所 得 率 (%)	生 産 農 業 所 得	
	花	き	工芸農作物	種苗・苗木 その他	養 蚕	畜 産			加工農産物
	7,270		2,855	1,738	685	41,239	331	39.5	59,646
	2,514		2	304	—	2,482	—	46.1	9,721
	535		58	79	—	1,390	—	43.0	5,706
	491		4	58	—	796	—	40.4	2,050
	698		169	211	—	1,209	—	43.8	5,414
	205		3	223	—	882	—	46.8	2,287
	48		7	35	6	946	—	25.7	385
	229		2	64	—	387	—	48.2	1,123
	335		9	18	—	3,616	—	37.2	3,115
	479		35	39	14	1,128	—	38.5	1,248
	9		4	—	—	173	—	34.5	533
	51		—	1	—	94	—	41.0	365
	15		18	16	—	20	—	48.1	239
	177		133	34	—	621	—	31.4	425
	150		3	8	—	35	—	46.2	202
	13		1	3	—	1	—	49.6	59
	—		2	6	—	69	—	42.7	128
	115		0	3	—	471	—	22.2	153
	12		2	4	—	448	—	25.2	229
	27		2	6	—	175	—	29.8	145
	136		2	25	8	328	—	35.1	400
	61		1	14	—	217	—	34.2	233
	26		1	4	—	9	—	48.7	298
	—		—	1	—	41	—	44.1	1,044
	50		—	6	—	149	—	43.6	563
	127		1	2	—	391	79	53.1	3,235
	40		120	8	4	933	102	46.9	2,484
	93		235	6	—	2,136	25	38.0	2,077
	70		32	—	—	907	—	40.1	1,216
	53		392	21	10	1,697	—	39.6	2,031
	47		98	29	6	2,291	—	34.5	1,955
	28		18	30	48	3,111	—	29.2	1,805
	207		2	28	—	980	12	41.7	1,449
	7		1	7	6	186	—	42.1	412
	8		1	10	40	588	3	30.1	420
	0		10	39	68	627	23	25.0	243
	115		203	40	51	3,719	0	22.3	1,246
	19		265	42	100	2,960	—	24.5	1,125
	0		91	45	59	358	8	32.7	281
	2		122	34	38	861	1	26.6	379
	12		55	12	2	1	37	51.3	140
	0		60	23	59	1,017	0	24.3	404
	7		17	23	6	186	4	32.8	135
	4		108	51	69	767	—	30.5	474
	5		176	15	27	463	—	33.7	416
	30		85	21	—	527	6	35.2	472
	14		171	36	6	45	16	48.6	269
	0		45	9	4	258	6	30.6	173
	2		35	23	50	224	7	42.3	591
	3		16	5	—	125	1	26.7	63
	1		38	17	4	194	1	26.5	86

60 農 家

(1) 1 戸当たり農家経

(単位：千円)

年 度 経営耕地規模	農家所得 ①=②+⑤	農 業			農	
		農業所得 ②=③-④	農業粗収益 ③	農業経営費 ④	農外所得 ⑤=⑥-⑦	農外収入 ⑥
昭和62年度	4,061.4	642.6	2,351.7	1,709.1	3,418.8	3,700.5
63	4,054.9	665.0	2,348.6	1,683.6	3,389.9	3,715.2
平成元	4,245.9	818.6	2,466.9	1,648.3	3,427.3	3,590.4
2	4,495.4	813.2	2,593.4	1,780.2	3,682.3	3,845.2
3	4,862.2	954.4	2,666.2	1,711.8	3,907.8	4,009.2

資料 中国四国農政局徳島統計情報事務所

(2) 農 家 経 済 分 析

(単位：千円)

年 度 経営耕地規模	農 業 依 存 度 (%)	家 計 費 充 足 率 (%)	農 業 所 得 率 (%)	農業労働10 時間当たり 固定資本額	耕地10ア- ール当たり農 業労働時間 (時間)	農 業 純 生 産	生 産
							農業労働時 間10時間 当たり(円)
昭和62年度	15.8	17.1	27.3	18,288	237	718.4	3,993
63	16.4	17.5	28.3	17,111	238	719.2	4,070
平成元	19.3	21.1	33.2	16,923	239	880.9	4,918
2	18.1	21.1	31.4	19,408	247	859.6	4,253
3	19.6	24.0	35.8	18,933	242	1,028.3	5,681

資料 中国四国農政局徳島統計情報事務所

(3) 1 戸 当 たり 農 業

(単位：千円)

年 度 経営耕地規模	農 業 粗 収 益	作 物 収								
		計	稲 作	水 稻		麦 作	雑 豆 穀 類	いも類	野 菜	果 樹
昭和62年度	2,351.7	1,518.3	482.6	479.5	25.0	4.9	15.0	499.3	272.7	
63	2,348.6	1,528.0	477.4	472.1	29.0	10.3	14.9	580.1	242.1	
平成元	2,466.9	1,535.1	474.7	470.6	6.3	2.7	11.9	591.6	276.6	
2	2,593.4	1,662.0	461.9	460.1	6.9	1.7	18.1	716.1	300.7	
3	2,666.2	1,779.3	477.9	472.7	2.8	3.1	16.8	801.4	316.2	

資料 中国四国農政局徳島統計情報事務所

経 済

済の総括 (昭和62～平成3年)

外	租 税 公 課	年 金 ・ 被 贈	可 処 分	家 計 費	農 家 経 済
農 外 支 出	諸 負 担	等 の 収 入	所 得		余 剰
⑦	⑧	⑨	⑩=①-⑧+⑨	⑪	⑫=⑩-⑪
281.7	870.2	1,750.2	4,941.4	3,764.9	1,176.5
325.3	851.1	1,694.5	4,898.3	3,790.7	1,107.6
163.1	884.5	1,663.8	5,025.2	3,881.4	1,143.8
163.0	937.2	1,684.6	5,242.8	3,853.3	1,389.5
101.4	966.0	1,695.2	5,591.4	3,979.2	1,612.2

指 標 (昭和62～平成3年)

性 (農業純生産)		農業粗収益	家 計 費	世帯員1人	世帯員1	エンゲル	平 均
耕地10ア	農業固定資	現金化率	現金化率	当たり可	人当たり	係 数	消費性向
ル当たり	本千円当	(%)	(%)	処分所得	家 計 費	(%)	(%)
	り (円)						
94.7	218	91.8	85.6	1,293.6	985.6	22.9	76.2
96.7	238	95.2	87.4	1,342.0	1,038.5	23.6	77.4
117.8	291	91.8	87.8	1,522.8	1,176.2	23.0	77.2
105.0	219	110.4	86.9	1,551.1	1,140.0	23.0	73.5
137.3	300	97.4	89.5	1,575.0	1,120.9	22.0	71.2

粗 収 益 (昭和62～平成3年度)

入		養 蚕 収 入	畜 産 収 入						農 作 業 受 託	農 業 雑 収 入
工 芸 農 作 物	そ の 他 作 物 (植 物 増 加 を 含 む)		計	養 鶏		養 豚	酪 農	そ の 他 畜 産 物		
				ブ ロ イ ラ ー	鶏 卵					
153.3	65.5	15.6	813.1	228.1	10.1	197.3	291.2	86.4	—	4.7
125.3	48.9	24.7	772.1	296.7	7.7	162.2	249.5	56.0	18.3	5.5
102.5	68.8	25.6	862.3	326.2	15.4	134.1	270.9	115.7	31.6	12.3
106.8	49.8	17.0	894.5	352.6	4.1	110.7	248.1	179.0	16.9	3.0
90.1	71.0	16.8	818.3	344.5	2.1	60.7	254.5	156.5	37.8	14.0

60 農 家

(4) 1 戸当たり農外収入及

(単位：千円)

年 度 経営耕地規模	農外事業等の収入					労 賃 俸 給 等 の				
	計	林 業	水産業	商 工 鉱業等	農 外 雑収入	計	農業被 用労賃	林業被 用労賃	その他 被用労賃	給 料
昭和62年度	385.7	61.9	—	268.3	55.5	3,008.7	6.2	7.7	234.9	650.7
63	336.9	19.1	—	276.9	40.9	2,996.6	24.6	4.8	180.3	781.4
平成元	77.9	9.7	—	2.4	65.8	3,118.1	90.9	3.4	186.8	816.1
2	74.6	6.4	—	3.3	64.9	3,278.3	53.4	14.7	260.6	945.9
3	61.7	13.2	—	15.1	33.4	3,371.5	7.8	6.5	168.3	1,216.3

資料 中国四国農政局徳島統計情報事務所

(5) 1 戸当たり家計

(単位：千円)

年 度 経営耕地規模	家 計 費	飲 食 費	住 居 費	家 計 光 熱 費 及 び 水 道 料	家 具 ・ 家 事 用 品 費
昭和62年度	3,764.9	862.1	194.0	135.7	179.4
63	3,790.7	894.7	260.0	137.1	139.4
平成元	3,881.4	891.6	223.5	138.8	171.0
2	3,853.3	885.0	250.7	161.2	184.3
3	3,979.2	876.4	266.6	161.0	141.9

資料 中国四国農政局徳島統計情報事務所

(6) 1 戸当たり租税公課

(単位：千円)

年 度 経営耕地規模	租 税 公 課 諸負担	国 税				県 税			市	
		計	申 告 所得税	源 泉 所得税	その他	計	県民税	その他	計	市町村 民 税
昭和62年度	870.2	166.5	29.7	118.6	18.2	66.5	37.8	28.7	231.8	66.0
63	851.1	142.8	22.3	107.8	12.7	68.5	32.0	36.5	264.0	74.9
平成元	884.5	153.7	24.9	111.3	17.5	56.2	31.1	25.1	266.7	74.2
2	937.2	189.2	41.1	135.8	12.3	60.0	27.9	32.1	259.1	65.2
3	966.0	196.6	35.1	151.6	9.9	81.3	50.8	30.5	236.2	91.7

注 平成3年度分より農業負担部分については経営費に計上。

資料 中国四国農政局徳島統計情報事務所

経 済 (続き)
 び農外支出 (昭和62~平成3年度)

収 入		貸付地 小作料	配 当 利 子 そ の 他	農 外 支 出						
職員俸給	歳費手当			計	林 業	水産業	商 工 鉱業等	農 外 雑支出	通 勤 定 期	負 債 利 子
1,988.1	121.1	45.2	260.9	281.7	16.1	—	127.5	9.8	10.9	117.4
1,972.0	33.5	48.7	333.0	325.3	6.3	—	145.5	41.9	8.6	123.0
1,984.9	36.0	73.5	320.9	163.1	14.6	—	10.7	26.1	0.2	111.5
1,973.4	30.3	29.3	463.0	163.0	15.2	—	1.0	25.1	0.2	121.5
1,931.5	41.1	55.6	520.4	101.4	5.9	—	23.2	18.9	—	53.4

費 (昭和62~平成3年度)

被服及び 履物費	保健医療費	交通通信費	教 育 費	教養娯楽費	雑 費	臨 時 費
198.0	110.0	479.0	141.5	249.3	1,129.5	86.4
199.1	104.3	418.7	88.6	297.3	1,055.9	195.6
188.2	95.4	405.8	114.1	263.5	1,043.3	346.2
175.2	112.0	461.0	143.2	248.8	1,067.1	164.8
227.5	99.2	483.4	154.9	393.3	1,034.8	140.2

諸負担 (昭和62~平成3年度)

町 村 税		公 課 諸 負 担						
固 定 資 産 税	そ の 他	計	市 町 村 学 寄 付 校 等	農 業 共 済 負 担	公 的 年 金	健康保険料, その 他 の 社会保険料	産 業 団 体 負 担	そ の 他 の 公 課 諸 負 担
70.5	95.3	405.4	…	14.5	190.2	121.3	1.8	77.6
75.4	113.7	375.8	…	12.4	166.4	115.3	2.1	79.6
82.1	110.4	407.9	…	15.5	183.0	131.6	8.4	69.4
83.6	110.3	428.9	…	22.0	199.3	146.4	3.6	57.6
63.5	81.0	451.9	…	0.2	209.3	184.3	3.6	54.5

61 青果物の都

(1) 野

(単位：トン)

仕向先・品目	だいこん	かぶ	にんじん	れんこん	はくさい	キャベツ
昭和 62 年	56,609	3,427	39,549	11,928	5,984	14,205
63	64,131	3,095	41,353	11,304	6,403	16,519
平成 元	62,119	3,239	39,953	10,990	6,354	16,379
2	45,914	3,768	36,545	11,220	4,517	11,247
3	62,814	2,926	35,369	11,711	6,273	12,749
生食向出荷量計	56,647	2,889	35,062	11,102	6,154	12,659
指定消費地域計	55,536	—	34,895	—	5,773	11,874
京 浜	7,018	—	11,630	—	—	—
中 京	4,634	—	4,316	—	—	328
京 阪 神	36,262	—	11,111	—	1,186	5,320
北 九 州	—	—	9	—	—	—
北 海 道	—	—	16	—	—	—
東 北	—	—	755	—	—	—
北 関 東	—	—	430	—	—	—
北 陸	1,470	—	1,299	—	—	—
新 潟	—	—	110	—	—	—
東 山	—	—	690	—	—	—
静 岡	—	—	90	—	—	—
中 国	2,214	—	1,637	—	67	252
四 国	3,938	—	2,802	—	4,520	5,974
九 州	—	—	—	—	—	—
そ の 他	1,111	—	167	—	381	785
輸 出 向	—	—	—	—	—	—
加工向出荷量	6,167	37	307	609	119	90

資料 中国四国農政局徳島統計情報事務所「生果物生産出荷実績調査」結果による。

市別出荷量

菜 (平成3年)

ほうれんそう	レタス	きゅうり	なす	たまねぎ	いちご
13,981	5,669	21,498	9,140	5,480	5,143
13,981	7,264	19,626	9,051	5,358	5,150
15,112	8,559	19,770	10,515	5,693	4,601
14,178	7,368	19,483	10,181	5,598	4,394
11,565	9,566	17,272	11,131	5,282	4,023
10,967	9,566	13,402	10,881	4,854	3,466
10,452	9,423	12,861	10,606	3,891	—
77	52	—	—	—	—
90	284	—	1,113	—	—
9,003	6,667	8,912	6,829	891	—
—	—	—	—	75	—
10	—	—	—	—	—
—	—	—	—	162	—
—	—	—	—	—	—
13	—	—	—	—	—
9	—	—	—	—	—
—	—	—	—	—	—
—	—	—	—	—	—
86	1,350	238	299	327	—
1,164	1,070	3,711	2,365	2,226	—
—	—	—	—	210	—
515	143	541	275	963	—
—	—	—	—	—	—
598	—	3,870	250	428	557

61 青果物の出荷量 (続き)

(2) 果 実 (平成3年)

(単位：トン)

年 産 区 次 分	み かん	なつみかん	はっさく	す だ ち	ゆ ず	ぶ ど う
昭 和 62 年	46,645	674	11,957	7,125	2,748	2,827
63	35,628	333	8,257	5,293	1,726	2,019
平 成 元	37,323	226	6,618	6,062	1,895	2,082
2	30,117	210	5,616	8,103	2,424	1,870
3	31,745	247	4,483	7,230	2,202	1,497
生食向出荷量	23,709	247	4,463	3,537	947	1,497
加工向出荷量	8,036	—	20	3,693	1,255	—

年 産 区 次 分	日 本 な し	う め	び わ	か き	く り	キウイフルーツ
昭 和 62 年	9,488	2,376	50	4,672	386	865
63	8,141	2,299	73	4,700	320	968
平 成 元	7,411	2,204	46	4,441	249	545
2	8,304	2,656	59	4,606	191	1,474
3	8,095	2,171	63	3,985	176	955
生食向出荷量	8,095	1,767	63	3,636	176	955
加工向出荷量	—	404	—	349	—	—

資料 中国四国農政局徳島統計情報事務所

62 獣 医 師 数 (昭和59～平成2年)

区 分	昭 和 59 年	61	63	平 成 2
獣 医 師 数	241	246	270	276

注 昭和58年から隔年調査となる。
資料 県畜産課

6 林 業

63 市町村・森林管理形態別面積 (平成3年度末)

(単位:ヘクタール)

市町村	総数	国 有 林			民 有 林									計 画 対象外 民有林
		計	国有林	官行 造林	計	地 域 森 林 計 画 対 象 民 有 林						計 画 対象外 民有林		
						計	県有林	県行 造林	市町村 有林	森林開 発公 園林	林業公 社造林		私有林	
総 数	313,927	19,104	16,462	2,642	294,823	294,788	3,520	2,605	7,186	11,154	6,250	264,073	35	
徳島市	5,384	39	1	38	5,345	5,342	3	7	90	—	—	5,242	3	
鳴門市	7,755	1	1	—	7,754	7,751	—	155	79	—	—	7,517	3	
小松島市	724	1	1	—	723	722	—	—	4	—	—	718	1	
阿南市	15,002	17	17	—	14,985	14,983	—	95	67	32	416	14,373	2	
勝浦町	4,675	16	—	16	4,659	4,659	90	71	171	—	85	4,242	—	
上勝町	9,376	51	5	46	9,325	9,325	150	122	101	43	228	8,681	—	
佐那河内村	2,874	8	—	8	2,866	2,866	—	30	75	—	43	2,718	—	
石井町	281	—	—	—	281	281	21	—	1	—	—	259	—	
神山町	14,320	422	422	—	13,898	13,898	232	33	150	22	235	13,226	—	
那賀川町	42	14	14	—	28	28	—	—	1	—	—	27	—	
羽ノ浦町	135	—	—	—	135	135	—	—	1	—	—	134	—	
鷺敷町	2,403	—	—	—	2,403	2,403	63	—	3	—	—	2,337	—	
相生町	9,085	1	1	—	9,084	9,084	—	8	20	38	8	9,010	—	
上那賀町	16,769	326	280	46	16,443	16,443	156	6	287	112	23	15,859	—	
木沢村	15,057	2,803	2,603	200	12,254	12,254	24	266	447	1,638	382	9,497	—	
木頭村	22,829	1,344	1,010	334	21,485	21,485	—	49	624	3,121	323	17,368	—	
由岐町	1,933	—	—	—	1,933	1,933	—	—	386	—	—	1,547	—	
日和佐町	10,576	136	—	136	10,440	10,440	42	136	633	185	832	8,612	—	
牟岐町	4,915	19	19	—	4,896	4,896	49	—	75	253	271	4,248	—	
海部町	19,609	574	574	—	19,035	19,034	528	280	263	330	373	17,260	1	
海部町	2,053	2	2	—	2,051	2,050	100	62	30	11	—	1,847	1	
宍喰町	8,613	739	5	734	7,874	7,873	—	108	957	1,699	272	4,837	1	
松島町	9	—	—	—	9	8	—	—	—	—	—	8	1	
北島町	—	—	—	—	—	—	—	—	—	—	—	—	—	
藍住町	—	—	—	—	—	—	—	—	—	—	—	—	—	
板野町	1,875	3	3	—	1,872	1,872	—	—	31	—	—	1,841	—	
上板野町	1,291	—	—	—	1,291	1,289	—	—	187	—	—	1,102	2	
吉野町	—	—	—	—	—	—	—	—	—	—	—	—	—	
土成町	3,744	6	—	6	3,738	3,733	155	—	252	268	—	3,058	5	
市場町	4,525	201	9	192	4,324	4,323	58	134	67	157	86	3,821	1	
阿波町	1,992	—	—	—	1,992	1,985	—	104	26	—	—	1,855	7	
鳴川町	882	2	2	—	880	880	—	—	8	—	—	872	—	
川島町	584	—	—	—	584	584	—	—	7	—	—	577	—	
山川町	2,266	110	6	104	2,156	2,156	—	13	172	—	—	1,971	—	
美郷村	4,078	1	1	—	4,077	4,077	201	—	17	—	—	3,859	—	
美郷町	8,090	2	2	—	8,088	8,088	20	31	85	377	165	7,410	—	
馬田町	2,668	75	2	73	2,593	2,592	—	52	33	66	162	2,279	1	
美半町	3,941	2	2	—	3,939	3,938	—	34	62	12	26	3,804	1	
眞光町	3,351	1	1	—	3,350	3,350	—	110	5	—	153	3,082	—	
一宇村	9,018	1,752	1,752	—	7,266	7,266	57	82	77	—	113	6,937	—	
穴吹町	9,024	2	2	—	9,022	9,022	164	—	382	—	491	7,985	—	
木屋平村	9,542	689	633	56	8,853	8,853	—	63	102	218	136	8,334	—	
三野町	3,069	4	4	—	3,065	3,065	—	15	—	341	18	2,691	—	
三好町	4,366	17	4	13	4,349	4,347	—	51	1	298	35	3,962	2	
池田町	13,803	23	23	—	13,780	13,778	86	233	113	80	644	12,622	2	
山城町	11,204	126	9	117	11,078	11,078	591	152	433	78	161	9,663	—	
井川町	3,474	1	1	—	3,473	3,472	—	—	77	32	—	3,363	1	
三加茂町	5,221	129	1	128	5,092	5,092	—	26	1	29	37	4,999	—	
東祖谷山村	21,728	8,845	8,585	260	12,883	12,883	437	30	362	1,125	185	10,744	—	
西祖谷山村	9,772	600	465	135	9,172	9,172	293	47	221	589	347	7,675	—	

64 市町村別民有林面積・蓄積及び成長量 (平成3年度末)

市 町 村	面 積 (ha)					蓄 積			成 長 量		
	計	針 葉 林	広 葉 林	竹 林	無 立 地	針葉樹林 (㎡)	広葉樹林 (㎡)	竹 林 (束)	針葉樹林 (㎡)	広葉樹林 (㎡)	竹 林 (束)
總 数	294,788	198,016	89,404	1,988	5,380	36,294,860	7,479,014	198,834	1,346,031	213,185	59,638
徳島市	5,342	2,969	2,268	45	60	566,156	175,698	4,245	14,468	4,779	1,274
鳴門市	7,751	4,808	2,751	1	191	633,231	132,740	95	18,860	4,962	29
小松島市	722	296	404	22	—	50,382	26,834	2,240	1,137	740	672
阿南市	14,983	7,638	6,765	456	124	1,229,183	485,336	45,549	51,323	9,530	13,664
勝浦町	4,659	3,590	961	7	101	609,143	65,307	578	22,408	1,819	173
蒲町	9,325	7,824	1,433	9	59	1,659,000	111,326	917	55,036	2,911	275
佐那河内村	2,866	1,025	1,782	6	53	197,501	166,270	641	7,480	4,460	192
石井町	281	257	23	—	1	45,920	1,056	15	1,280	61	5
神山町	13,898	11,278	2,175	101	344	2,578,341	195,553	10,110	78,758	4,972	3,033
那賀川町	28	19	6	—	3	3,434	318	—	108	22	—
羽ノ浦町	135	34	89	9	3	3,686	6,201	915	183	149	274
鷺敷町	2,403	2,036	305	42	20	392,658	24,442	4,142	15,808	948	1,242
相生町	9,084	8,100	933	11	40	1,718,900	93,189	1,106	65,490	2,787	332
上那賀町	16,443	14,333	1,440	7	663	3,608,929	189,409	745	110,979	2,986	223
木頭村	12,254	7,896	4,067	4	287	1,541,538	427,567	369	60,045	10,825	111
沢村	21,485	15,872	5,127	5	481	2,742,781	625,350	566	121,690	9,723	170
由岐町	1,933	397	1,497	14	25	45,331	89,557	1,407	2,423	1,892	422
日和佐町	10,440	6,348	3,966	17	109	912,186	262,065	1,740	41,532	6,258	522
牟岐町	4,896	2,969	1,850	11	66	413,855	112,049	1,030	20,246	2,660	309
海部町	19,034	14,878	3,989	10	157	2,803,367	324,820	1,027	111,196	3,525	308
南部町	2,050	1,623	419	4	4	258,650	28,410	370	10,875	392	111
穴喰町	7,873	5,698	2,035	7	133	864,349	157,350	731	42,390	2,663	219
松茂町	8	8	—	—	—	1,587	—	—	9	—	—
北島町	—	—	—	—	—	—	—	—	—	—	—
藍住町	—	—	—	—	—	—	—	—	—	—	—
板上町	1,872	1,223	605	—	44	146,524	19,443	35	4,499	1,036	11
吉野町	1,289	463	809	5	12	41,644	23,892	520	2,060	1,589	156
土成町	—	—	—	—	—	—	—	—	—	—	—
市場町	3,733	2,108	1,609	4	12	154,539	70,072	432	8,637	3,376	130
阿波町	4,323	1,986	2,166	11	160	148,222	104,078	1,121	8,303	4,472	336
鳴川町	1,985	616	1,325	2	42	56,488	59,479	349	2,726	2,913	105
島川町	880	723	80	6	71	143,560	6,334	503	2,687	190	180
山川町	584	472	26	3	83	82,828	1,966	276	1,745	55	90
美郷村	2,156	1,391	558	19	188	260,378	54,393	1,936	6,696	1,605	570
脇町	4,077	3,086	816	34	141	643,311	78,361	3,416	17,821	2,493	1,020
美馬町	8,088	3,534	4,241	158	155	541,681	360,859	15,830	13,205	12,483	4,740
半田町	2,592	1,249	1,175	60	108	151,921	86,251	5,991	4,432	3,855	1,800
貞光町	3,938	2,225	1,631	40	42	418,386	134,565	3,964	12,329	5,445	1,200
一宇村	3,350	2,040	1,253	22	35	342,309	105,730	2,236	12,455	4,623	660
穴吹町	7,266	5,332	1,900	10	24	1,199,184	195,409	1,015	41,011	6,648	300
木屋平村	9,022	5,785	2,782	246	209	923,546	245,731	24,644	37,734	8,584	7,380
三好町	8,853	6,171	2,550	29	103	1,367,633	287,875	2,924	48,127	8,234	870
三好町	3,065	1,838	1,000	115	112	202,604	71,361	11,444	7,737	2,779	3,450
池田町	4,347	2,065	2,177	59	46	222,850	162,181	5,867	8,420	6,196	1,770
山城町	13,778	7,100	6,449	137	92	1,213,149	591,162	13,673	43,691	20,394	4,110
井川町	11,078	7,622	3,113	47	296	1,388,843	280,113	4,713	56,456	10,197	1,410
三加町	3,472	2,503	719	58	192	461,893	63,325	5,841	13,743	1,946	1,740
東祖谷山村	5,092	3,696	1,200	96	100	641,280	105,203	9,638	21,460	3,558	2,880
西祖谷山村	12,883	9,072	3,670	21	120	1,560,919	374,891	2,143	72,941	11,396	630
西祖谷山村	9,172	5,820	3,265	18	69	1,101,063	295,493	1,785	43,392	10,054	540

65 林野副産物及び竹材・木炭の生産量

(昭和62～平成3年)

年 次	しいたけ(t)		ひらたけ (t)	ぜんまい (t)	薬草類(kg)		うるし (kg)	しきみ (t)	竹 材 (千束)	木 炭 (t)	
	生のもの	乾燥したもの			おうれん	きはだ				白 炭	黒 炭
昭和62年	3,556.0	46.2	150.0	11.3	70	230	41	368.5	161.6	54.0	79.0
63	3,717.0	43.6	184.2	31.9	20	250	25	531.0	160.7	66.0	100.0
平成元	3,798.7	49.1	204.6	39.0	20	155	50	495.1	161.7	77.3	104.6
2	3,137.2	44.7	211.9	42.4	20	210	55	341.7	148.2	94.6	96.0
3	3,125.0	44.9	151.6	48.4	0	1,210	65	341.8	131.0	66.5	119.5

資料 県林業課

66 木材流通状況(平成3年度)

(1) 外 材

(単位：立方メートル)

樹 種	供 給 量	輸 入 量	移 入 量	年度当初在荷量	消 費 量	県内消費量	移 出 量
総 数	1,309,156	777,623	312,563	218,970	1,097,300	1,028,229	69,071
米 材	768,112	439,633	172,780	155,699	648,456	623,809	24,647
南洋材	507,946	334,123	110,552	63,271	430,322	385,898	44,424
北洋材	—	—	—	—	—	—	—
その他	33,098	3,867	29,231	—	18,522	18,522	—

資料 県林政課

(2) 国 産 材

(単位：立方メートル)

供 給 量	県 内 生 産 量	国 有 林	県 有 林	私 有 林	移 入 量	年度当初 在 荷 量	消 費 量	県内消費量	移 出 量
489,955	323,736	7,368	10,787	305,581	147,719	18,500	481,100	464,947	16,153

資料 県林政課

67 素材入荷量(平成3年)

(単位：千立方メートル)

工 場 数	国 産 材			外 材			
	計	針 葉 樹	広 葉 樹	計	米 材	南 洋 材	そ の 他
259	313	312	1	709	624	66	19

注 製材用動力出力数7.5キロワット未満の工場は除く。

資料 中国四国農政局徳島統計情報事務所

68 用途別製材品出荷量(平成3年)

(単位：千立方メートル)

総 数	建 築 用 材				土 木 建 設 用 材	木箱・仕 組板・こ ん包 用 材	家 具 ・ 建 具 用 材	そ の 他
	計	板 類	ひき割類	ひき角類				
738	635	170	268	197	19	17	36	31

資料 中国四国農政局徳島統計情報事務所

69 民有林森林資源 (平成3年度末)

(単位：面積・ヘクタール，蓄積，成長量・立方メートル，竹・束)

区 分	総 数			制 限 林			普 通 林				
	面積	蓄 積	成長量	面積	蓄 積	成長量	面積	蓄 積	成長量		
総 数	294,788	43,773,874	1,559,216	83,269	11,457,526	427,404	211,519	32,316,348	1,131,812		
立 木	計	針葉樹	198,016	36,294,860	1,346,031	54,307	9,048,480	368,046	143,709	27,246,380	977,985
		広葉樹	89,404	7,479,014	213,185	27,046	2,409,046	59,358	62,358	5,069,968	153,827
		小 計	287,420	43,773,874	1,559,216	81,353	11,457,526	427,404	206,067	32,316,348	1,131,812
地 林	計	針葉樹	183,124	33,524,913	1,298,463	50,658	8,413,960	356,492	132,466	25,110,953	941,971
		広葉樹	2,759	213,991	6,947	492	34,103	1,395	2,267	179,888	5,552
		小 計	185,883	33,738,904	1,305,410	51,150	8,448,063	357,887	134,733	25,290,841	947,523
竹	計	針葉樹	14,892	2,769,947	47,568	3,649	634,520	11,554	11,243	2,135,427	36,014
		広葉樹	86,645	7,265,023	206,238	26,554	2,374,943	57,963	60,091	4,890,080	148,275
		小 計	101,537	10,034,970	253,806	30,203	3,009,463	69,517	71,334	7,025,507	184,289
無立木地	計	1,988	198,834	59,638	239	23,912	7,170	1,749	174,922	52,468	
更新困難地	計	5,380	-	-	1,677	-	-	3,703	-	-	
	伐採跡地	2,880	-	-	980	-	-	1,900	-	-	
	未立木地	2,188	-	-	431	-	-	1,757	-	-	
	更新困難地	312	-	-	266	-	-	46	-	-	

資料 県林政課

70 林産物・素材生産量

(1) 用途別生産量

(単位：千立方メートル)

地域・年次	計	製材用	パルプ用	合単板用	木材チップ用	その他用
昭和62年	489	270	44	0	164	11
63	544	276	29	0	150	89
平成元	466	263	21	0	165	17
2	425	257	16	-	138	14
3	383	245	12	-	114	12

資料 中国四国農政局徳島統計情報事務所

(2) 主要樹種別生産量

(単位：千立方メートル)

地域・年次	合 計	針 葉 樹					広 葉 樹
		計	す ぎ	ひ の き	あかまつ・ くろまつ	そ の 他	
昭和62年	489	380	198	27	148	7	109
63	544	433	285	34	112	2	111
平成元	466	347	215	22	102	8	119
2	425	318	217	19	78	4	107
3	383	315	229	22	60	4	68

資料 中国四国農政局徳島統計情報事務所「木材需給量調査」の結果による。

71 山行苗木生産量 (昭和62~平成3年度)

(単位：千本)

年 度	総 数	す ぎ	ひ の き	あ か ま つ	く ろ ま つ	く ん ぎ
昭和62年度	3,094	764	2,134	0	3	193
63	2,563	663	1,738	0	7	155
平成元	2,899	746	2,015	0	8	130
2	2,569	720	1,740	0	3	106
3	2,523	606	1,789	0	3	125

資料 県林業課

72 保安林箇所数及び面積 (昭和62~平成3年度末)

(単位：面積・ヘクタール)

年 度 末 区 分	総 数		水源かん養保安林		土砂流出防備林		土砂崩壊防備林		飛砂防備林	
	箇 所	面 積	箇 所	面 積	箇 所	面 積	箇 所	面 積	箇 所	面 積
昭和62年度	(33)3,140	(4,129)93,205	455	78,108	2,190	13,226	159	168	9	27
63	(34)3,222	(4,253)93,923	471	78,781	2,255	13,366	159	168	9	27
平成元	(35)3,249	(4,228)94,270	472	78,841	2,282	13,520	158	168	9	27
2	(40)3,389	(4,347)95,236	489	79,564	2,405	13,765	158	168	9	27
3	(44)3,387	(4,841)95,432	485	79,711	2,413	13,817	157	168	8	27
国 有	(15) 56	(2,817)18,057	45	17,713	9	343	—	—	—	—
民 有	(29)3,331	(2,024)77,375	440	61,998	2,404	13,474	157	168	8	27

年 度 末 区 分	防風保安林		水害防備林		潮害防備林		魚つき林		風致保安林		保 健 林	
	箇所	面積	箇所	面積	箇所	面積	箇所	面積	箇所	面積	箇所	面積
昭和62年度	9	8	39	87	90	112	126	918	56	228	(33)7	(4,129)323
63	9	8	39	84	90	109	126	918	56	228	(34)8	(4,253)234
平成元	9	8	39	84	89	109	125	918	56	228	(35)10	(4,228)367
2	9	8	38	82	89	109	125	918	56	228	(40)11	(4,347)367
3	9	8	36	78	89	109	122	918	56	228	(44)12	(4,841)368
国 有	—	—	—	—	—	—	2	1	—	—	(15)—	(2,817)—
民 有	9	8	36	78	89	109	120	917	56	228	(29)12	(2,024)368

注 ()は兼種・外数
資料 治山林道課

73 林道新設数 (昭和62~平成3年度)

(単位：延長・メートル, 金額・千円)

年度・林道	総 数		車 道		自 動 車 道	
	延 長	工 事 費	延 長	工 事 費	延 長	工 事 費
昭和62年度	52,090	5,464,568	—	—	52,090	5,464,568
63	50,880	4,968,995	—	—	50,880	4,968,995
平成元	55,634	5,183,754	—	—	55,634	5,183,754
2	49,077	5,166,654	—	—	49,077	5,166,654
3	45,887	5,306,005	—	—	45,887	5,306,005
農・免林道	2,715	381,819	—	—	2,715	381,819
広域林道	13,129	2,103,956	—	—	13,129	2,103,956
普通林道	16,977	1,751,300	—	—	16,977	1,751,300
県単林道	6,168	453,260	—	—	6,168	453,260
その他の林道	6,898	615,670	—	—	6,898	615,670

資料 県治山林道課

74 狩猟登録者数 (平成3年度)

職 業	登録者数	職 業	登録者数	職 業	登録者数
計	3,142	農 林 業 作 業 者	1,131	単 純 労 務 者	147
専門的技術的職業従事者	430	漁 業 作 業 者	14	保 安 職 業 従 事 者	21
管理的職業従事者	194	採 鉱 ・ 採 石 作 業 者	8	サ ー ビ ス 職 業 従 事 者	126
事務従事者	181	運 輸 通 信 従 事 者	222	分 類 不 能 の 産 業	65
販売従事者	180	技 能 工 生 産 工 程 作 業 者	315	無 職	108

資料 県林政課

75 鳥獣類捕獲数 (平成3年)

鳥の種類	捕獲数	鳥の種類	捕獲数	獣の種類	捕獲数	獣の種類	捕獲数
計	29,174	バ ン	211	計	4,633	ノ ウ サ ギ	2,155
ゴ イ サ ギ	54	タ シ ギ	786	ク マ	—	ノ イ ス	103
オ ス キ ジ	2,182	ヤ マ シ ギ	194	イ ノ シ シ	1,410	ノ ネ コ	26
オ ス ヤ マ ド リ	803	キ ジ バ ト	5,268	オ ス ジ カ	531	キ ツ ネ	—
ウ ズ ラ	90	カ ラ ス 類	1,000	タ ヌ キ	300		
コ ジ ュ ケ イ	1,796	ス ズ メ 類	8,701	ア ナ グ マ	10		
コ ガ モ	2,037	そ の 他	324	テ ン	40		
マ ガ モ	3,116			ム サ サ ビ	7		
ヒ ド リ ガ モ	963			リ ス	14		
カ ル ガ モ	1,649			オ ス イ タ チ	37		

注 狩猟による捕獲数
資料 県林政課

76 森林組合数及び組合員数 (昭和62～平成3年度末)

区 分	昭 和 62 年	63	平 成 元	2	3
組 合 数	37	37	34	34	34
組 合 員 数	34,157	34,206	34,018	34,244	34,177

資料 県林政課

7 水 産 業

77 経営体階層別・経営

年次区 海	計	経営体階層別												
		漁船 非使用	動力漁船漁業											
			無動力船	動力										
				1トン未満	1~3	3~5	5~10	10~20	20~30	30~50	50~100	100~200	200トン以上	
昭和62年	3,078	24	2	265	795	463	331	128	11	63	8	5	1	
63	2,924	21	—	294	764	466	319	134	18	55	6	4	2	
平成元	3,004	20	—	295	777	463	319	136	17	56	7	5	1	
2	2,973	11	—	310	764	467	322	128	13	63	6	4	1	
3	3,019	13	—	344	744	491	329	135	11	65	7	5	1	
瀬戸内海区	1,958	1	—	170	397	259	213	90	7	64	4	3	—	
太平洋南区	1,061	12	—	174	347	232	116	45	4	1	3	2	1	

資料 中国四国農政局徳島統計情報事務所

78 主な漁業種類別

年次区 海	総数	沖合底びき網		小型底びき網	その他の底びき網	まき網		その他の の敷網	その他の の刺網	沿岸 かつお一本釣	さば釣	いか釣	その他の の釣
		1そうきび	2そうきび			大中型	その他のまき網						
		昭和62年	3,078	1	2	436	—	—	6	9	276	3	—
63	2,924	1	2	371	—	—	30	24	209	12	—	2	519
平成元	3,004	1	2	383	—	—	23	14	269	13	—	11	567
2	2,973	1	2	396	—	—	22	9	213	20	—	9	652
3	3,019	1	2	377	—	—	10	8	239	32	—	6	637
瀬戸内海区	1,958	—	—	377	—	—	3	1	132	—	—	—	350
太平洋南区	1,061	1	2	—	—	—	7	7	107	32	—	6	287

資料 中国四国農政局徳島統計情報事務所

79 専業・兼業別個人経営体数・個人経営世帯及び漁業従事者世帯（昭和62～平成3年）

年次区 海	個人経営体数					個人 経営世帯	漁業従事 者世帯
	計	専業	兼業	漁業が主	漁業が従		
昭和62年	2,942	1,185	1,757	1,266	491	11,740	2,060
63	2,827	1,112	1,715	1,217	498	11,338	2,554
平成元	2,888	1,188	1,700	1,206	494	11,190	2,410
2	2,870	1,124	1,746	1,247	499	11,080	2,330
3	2,912	1,088	1,824	1,267	557	10,960	2,170
瀬戸内海区	1,892	681	1,211	833	378	7,690	1,380
太平洋南区	1,020	407	613	434	179	3,270	790

資料 中国四国農政局徳島統計情報事務所

組織別経営体数 (昭和62～平成3年)

層 別									経 営 組 織 別						
定置網		海 面 養 殖 業							計	個人	会社	漁業協 同組合	漁業生 産組合	共 同 経 営	官公庁 学 校 試 験 場
大型	小型	のり	真珠	わかめ	ぶり類	たい類	その他 養 殖								
3	171	326	1	438	29	7	7	3,078	2,942	56	3	8	68	1	
3	117	278	1	386	37	9	10	2,924	2,827	49	3	7	36	2	
2	128	316	1	409	34	10	8	3,004	2,888	50	2	10	52	2	
2	164	281	1	384	27	11	14	2,973	2,870	50	2	9	40	2	
2	168	268	1	382	27	10	16	3,019	2,912	50	3	9	43	2	
—	58	268	1	382	22	8	11	1,958	1,892	27	3	7	29	—	
2	110	—	—	—	5	2	5	1,061	1,020	23	—	2	14	2	

経営体数 (昭和62～平成3年)

まぐろ はえ なわ	その他 のはえ なわ	大型 定置網	小型 定置網	地び き網	ぱっ ち網	船び き網	採貝	採藻	その他 の漁業	海 面 養 殖 業						内 水 面 養 殖
										のり	真珠	わかめ	ぶり類	たい類	その他 養 殖	
5	168	3	171	—	78	1	289	30	77	326	1	438	29	7	7	—
9	174	3	117	—	79	8	520	72	50	278	1	386	37	9	10	1
10	173	2	128	—	81	3	410	37	96	316	1	409	34	10	8	3
16	167	2	164	—	78	4	381	21	96	281	1	384	27	11	14	2
21	190	2	168	—	77	4	412	13	115	268	1	382	27	10	16	1
1	55	—	58	—	76	1	101	10	100	268	1	382	22	8	11	1
20	135	2	110	—	1	3	311	3	15	—	—	—	5	2	5	—

80 漁業就業者数 (昭和62～平成3年)

年 次 海 区	漁 業 就 業 者			自 営 漁 業 就 業 者			雇 わ れ 漁 業 就 業 者			漁 業 世 帯 員 数
	計	男	女	計	男	女	計	男	女	
昭 和 62 年	5,230	4,220	1,010	4,500	3,520	980	730	700	30	13,800
63	5,140	4,324	816	4,208	3,419	789	932	905	27	13,892
平 成 元	4,920	4,210	720	3,850	3,170	680	1,060	1,040	20	13,600
2	4,790	4,070	720	3,910	3,210	700	880	860	20	13,410
3	4,650	3,960	710	3,860	3,170	690	790	780	10	13,120
瀬 戸 内 海 区	3,170	2,600	560	2,700	2,150	550	460	450	10	9,060
太 平 洋 南 区	1,490	1,350	140	1,160	1,020	140	330	330	0	4,060

注 センサス年以外は推計値であるため、総数・計は必ずしも一致しない。
資料 中国四国農政局徳島統計情報事務所

81 魚種・海區別漁獲量(平成3年)

(単位: t)

魚種		総数	瀬戸内海区	太平洋南区	魚種	総数	瀬戸内海区	太平洋南区	
総数		33,434	23,521	9,907	しいら類	1,058	8	1,049	
					とびうお類	36	1	35	
まぐろ類	まぐろ	7	—	7	ぼら類	88	85	3	
	びんなが	720	24	696	すずき	93	93	0	
	めばち	365	5	361	いかなご	799	799	—	
	きはだ	150	1	149	その 他の 魚類	あまだい	84	16	67
	め	46	0	45		あなご	244	239	5
かじき類	まかじき	67	0	67	いさき	115	37	77	
	めかじき	19	—	19	いとより	9	1	8	
	くろかわ類	108	0	108	このしろ	994	994	0	
	ばしょうかじき	4	1	4	かます	116	44	72	
かつ類	かつお	177	2	176	かさご・めばる	158	120	37	
	そうだかつお類	154	8	146	ふぐ類	131	86	45	
さめ類		35	7	28	その他の魚類	1,467	903	564	
いわし類	まいわし	2,548	1,372	1,176	えび類	いせえび	53	13	41
	うるめいわし	155	2	153		くるまえび	49	49	0
	かたくちいわし	3,063	2,812	250		その他のえび類	287	283	4
	しらす	5,835	5,740	94	かに類	がざみ類	45	45	0
あじ類	まあじ	1,564	1,088	476	その他のかに類	24	24	0	
	むろあじ類	982	623	359	いか類	するめいか	29	2	27
さば類		3,251	2,481	768		こういか類	56	50	7
さんま		1	0	1		その他のいか類	163	78	85
ぶり類	ぶり	69	10	59	たこ類	292	220	71	
	はまち	249	124	126	うに類	107	17	92	
ひかれい・類	ひらめ	53	45	8	なまこ類	51	32	20	
	めいたかれい	30	30	0	しゃこ	173	173	—	
	その他のかれい類	314	304	10	あみ(あきあみ)	17	17	—	
にぎす類		2	—	2	その他の水産動物類	1,840	1,840	—	
にべぐち類		23	19	4	あわび類	152	39	113	
えそ類		353	195	158	さざえ	297	118	179	
いぼだ		194	187	7	はまぐり類	1	1	—	
はも		82	56	26	あさり類	27	27	—	
たちうお		1,491	728	762	もが	—	—	—	
ほうぼう類		26	18	7	貝類	とこぶし	95	7	88
えい類		29	22	7		ばか貝	166	166	—
たい類	まだい	169	137	32	その他の貝類	50	46	4	
	ちだ	2	0	2	わかめ類	24	13	11	
	きだ	4	0	4	てんぐさ類	663	186	477	
	くろだ	84	82	1	ふのり	54	4	50	
さわら類		269	258	10	その他の海藻類	633	264	368	

82 漁業種類別生産額 (昭和62~平成3年)

(単位：百万円)

漁業種類	総額	瀬戸内海区	太平洋南区
昭和62年度	22,489	16,813	5,676
63	24,710	18,719	5,991
平成元	25,247	18,646	6,601
2	26,063	18,642	7,421
3	24,946	17,725	7,222
海面漁業	17,960	10,956	7,003
指定漁業			
沖合底びき網1・2そうびき	281	—	281
遠洋まぐろはえ縄	119	—	119
近海まぐろはえ縄	848	—	848
近海かつお一本釣	24	—	24
一般漁業			
小型底びき網縦びき1種	2,425	2,425	—
小型底びき網縦びきその他	281	281	—
あぐり網1・2そうまき	1,823	1,823	—
その他のまき網	33	—	33
その他の敷網	178	54	124
その他の刺網	1,071	635	436
沿岸かつお一本釣	71	—	71
さば釣	—	—	—
いか釣	55	—	55
その他の釣	1,886	891	995
沿岸まぐろはえ縄	195	19	176
その他のはえ縄	1,143	356	787
その他の大型定置網	440	—	440
小型定置網	1,631	714	918
ばっちき網	3,059	3,015	44
船びき網	28	19	9
採採貝	1,606	408	1,198
採藻	230	77	153
その他の漁業	531	241	290
海面養殖業	6,986	6,768	218
魚類養殖	1,294	1,127	167
水産動物類養殖	44	44	—
海藻類養殖	5,340	5,340	0
真珠養殖	x	x	—
種苗	301	250	51

83 海面漁業・養殖業収獲量(昭和62～平成3年)

(単位：t)

年次・海区	魚 類 等 養 殖					わ か め 養 殖		
	経営体数	収 穫 量				経営体数	施設数 (はえなわ式)	収 穫 量
		魚 類		水産動物類				
	ぶり類	たい類						
昭和62年	80	687	614	50	4	669	1,719	12,991
63	75	1,047	985	37	4	637	1,621	12,563
平成元	73	1,312	1,260	20	3	621	1,568	12,085
2	73	1,306	1,198	54	4	624	1,582	13,521
3	76	1,190	1,058	55	4	579	1,577	15,584
瀬戸内海区	51	1,027	909	49	4	578	1,577	15,583
太平洋南区	25	163	149	6	—	1	x	x

年次・海区	の り 養 殖						
	経営体数	施 設 数			生換算重量	収 穫 量	
		合 計	支柱式	浮き流し式		計	くろのり
昭和62年	340	38	8	30	6,447	164,337	163,348
63	315	56	12	44	8,538	215,967	215,553
平成元	305	56	12	44	7,587	183,923	183,706
2	291	49	12	37	6,932	180,983	180,983
3	283	48	10	38	8,827	224,171	224,171
瀬戸内海区	283	48	10	38	8,827	224,171	224,171
太平洋南区	—	—	—	—	—	—	—

年次・海区	のり養殖(つづき)				その他の海藻類養殖		真 珠 養 殖	
	収 穫 量				経営体数	収 穫 量	経営体数	収 穫 量
	板 の り		ばらのり (干)	その他(生)				
まぜのり	あおのり							
昭和62年	—	989	48	20	—	—	1	x
63	—	414	71	19	—	—	1	x
平成元	—	217	94	—	—	—	—	—
2	—	—	38	13	—	—	1	x
3	—	—	71	15	3	x	1	x
瀬戸内海区	—	—	71	15	3	x	1	x
太平洋南区	—	—	—	—	—	—	—	—

注：1 魚類等養殖の施設面積は投影面積の合計である。わかめ養殖のはえなわ式は幹なわの長さ。のり養殖の1さは網ひび式縦18.2m×横1.5m(全国標準規格)である。

資料 中国四国農政局徳島統計情報事務所

84 内水面漁業漁獲量 (昭和62～平成3年)

(単位：t)

年次・魚種	総数	主要河川	その他河川 及び湖沼
昭和62年	961	871	90
63年	1,072	967	105
平成元	1,080	978	102
2年	1,144	996	148
3年	1,149	983	165
魚類	996	841	155
陸封性さけ・ます類	46	25	21
あごふらお	675	563	112
いぐか	13	12	1
いな	28	28	0
わが	52	51	1
ぎ	50	42	8
類	72	63	9
他	24	24	—
	3	3	—
	33	30	3
貝類	112	111	1
しそ	101	100	1
の	11	11	—
水産動物類	17	16	1
えそ	3	3	—
の	14	13	1
藻類	23	15	8

資料 中国四国農政局徳島統計情報事務所

85 内水面養殖業収獲量 (昭和62～平成3年)

(単位：面積・a, 収獲量・t)

年次	収獲量					
	計	ます類養殖		あゆ養殖	うなぎ養殖	ティラピア養殖
		にじます	その他のます類	あゆ	うなぎ	ティラピア
昭和62年	6,222	11	225	4,605	1,361	18
63年	6,820	10	217	5,061	1,506	25
平成元	7,120	9	222	5,079	1,768	39
2年	6,813	11	161	4,849	1,737	44
3年	6,981	23	178	5,061	1,670	37

年次	あゆ養殖			うなぎ養殖		
	経営体数	養殖施設面積	投餌量	経営体数	養殖施設面積	投餌量
昭和62年	63	103	7,727	147	426	2,596
63年	64	105	8,468	145	409	2,778
平成元	63	107	8,474	137	379	3,419
2年	59	108	8,599	127	343	3,296
3年	60	111	9,153	118	291	2,774

資料 中国四国農政局徳島統計情報事務所

86 市町村別内水面養殖業経営体数

市 町 村	昭 和 5 8 年	6 3	増 減 数 (6 3 - 5 8) Δ は 減
総 数	327	255	Δ 72
徳島市	45	41	Δ 4
鳴門市	11	6	Δ 5
小松島市	15	13	Δ 2
阿南市	50	37	Δ 13
勝浦町	6	6	0
上勝町	15	12	Δ 3
佐那河内村	3	1	Δ 2
石井町	4	3	Δ 1
神山町	4	3	Δ 1
那賀川町	44	34	Δ 10
那賀敷生町	18	14	Δ 4
相賀町	—	—	—
相賀町	2	2	0
相賀町	4	4	0
木沢村	2	2	0
由岐村	6	4	Δ 2
日和岐町	—	—	—
日牟岐町	5	5	0
日牟岐町	—	—	—
海部町	8	7	Δ 1
海部町	—	—	—
海部町	4	2	Δ 2
海部町	16	9	Δ 7
海部町	8	2	Δ 6
藍住町	2	2	0
板上町	5	5	0
上野町	8	8	0
吉野町	—	—	—
土成町	—	—	—
市場町	15	7	Δ 8
阿波町	—	—	—
川島町	3	5	2
山島町	—	—	—
山島町	2	2	0
美郷村	1	1	0
美郷村	—	—	—
美郷村	—	—	—
美郷村	—	—	—
一穴村	2	2	0
穴吹村	1	—	Δ 1
木屋平村	2	1	Δ 1
三野町	5	4	Δ 1
三好町	—	3	3
池田町	—	—	—
山城町	4	3	Δ 1
山井町	1	1	0
三加茂町	2	2	0
東祖谷山村	3	1	Δ 2
西祖谷山村	1	1	0

87 水産加工品生産量 (平成3年)

(陸上)

(単位：t, のり・1000枚)

品目	生産量	品目	生産量
総数 (焼・味付けのりを除く)	32,047	塩蔵品	3
		さばの塩蔵品	3
ねり製品	5,844	節製品	221
やきちくわ	2,237	かつお節	0
包装かまぼこ	59	かつおなまり節	8
かまぼこ	935	その他の節製品	—
あげかまぼこ	2,507	かつおけずり節	52
ゆでかまぼこ	91	混合けずり節	144
その他のかまぼこ	15	その他の節製品	17
冷凍食品	853	その他の食用加工品	388
魚介類	13	塩辛類	1
水産物調理食品	840	水産物漬物	50
		水産物つくだ煮類	13
素干し品	26	乾燥・焙焼・揚げ加工品	286
するめ	18	その他の調味加工品	38
いわし	6	その他	—
その他の素干し品	2	焼・味付けのり(1000枚)	55,386
塩干品	540	飼肥料	177
干しいわし	92	魚粉	149
干しあじ	42	その他の飼肥料	28
干しさんま	310	冷凍水産物	21,191
干しさば	3	冷凍かつお類	16
干しかれい	4	冷凍まいわし	5,564
その他の塩干し品	89	その他の冷凍いわし類	980
煮干し品	2,804	冷凍まあじ・むろあじ類	78
煮干しいわし	258	冷凍さば類	653
しらすぼし	2,085	冷凍さんま	108
煮干しいかなご・こうなご	252	冷凍いかなご・こうなご	3,761
その他の煮干し品	209	その他の冷凍魚類	3,368
		冷凍するめいか	20
		その他の冷凍いか類	3,667
		その他の冷凍水産動物類	2,563
		その他の加工品	413

注 焼・味付けのりは、板のり換算枚数で、総生産量に含めていない。
資料 中国四国農政局徳島統計情報事務所

88 漁業協同組合別組合員数及び漁船数（平成3年）
（動力）

組 合 名	組 合 員		漁 船				
	正組合員	准組合員	隻 数	5 トン未満	5 トン以上	総 ト ン 数	総 馬 力 数
総 数	15,974	1,830	6,766	6,056	710	18,430.94	248,405
北北小堂室							
灘	186	19	256	185	71	1,010.21	9,963
泊	84	0	157	130	27	364.57	4,442
門	83	3	160	139	21	372.42	4,717
鳴	128	13	210	202	8	364.70	6,726
撫	58	0	53	53	—	67.99	1,449
助							
門	140	24	291	280	11	316.11	10,831
鳴	67	0	95	95	—	171.38	3,045
新	149	9	228	225	3	412.55	10,164
里	98	28	250	234	16	535.85	8,143
長	132	76	225	225	—	310.94	6,434
川							
徳	258	26	263	183	80	1,215.11	8,330
清	63	5	161	161	—	224.12	4,660
徳	34	10	47	46	1	86.53	1,449
小	139	28	143	106	37	626.70	3,741
和	652	21	386	245	141	2,004.35	18,435
今							
中	83	28	202	195	7	381.80	5,222
福	36	0	95	94	1	163.35	2,352
中	52	22	121	120	1	207.80	3,773
大	69	2	91	81	10	259.98	3,100
大	47	4	44	37	7	146.65	1,442
橋							
樺	204	13	176	145	31	621.95	6,926
阿	268	25	317	263	54	1,763.73	17,089
伊	124	5	83	45	38	591.43	4,866
伊	63	9	95	92	3	226.59	4,278
伊	38	10	27	25	2	74.53	1,073
阿							
志	108	37	126	125	1	179.87	4,551
東	71	47	95	93	2	143.99	3,152
西	130	44	184	172	12	411.07	7,431
木	71	43	114	100	14	251.77	4,647
木	77	0	154	146	8	461.10	6,288
日							
牟	123	40	199	178	21	519.92	8,612
岐	203	146	281	261	20	507.14	10,329
岐	258	63	333	331	2	558.27	11,616
浅	103	13	161	156	5	254.82	4,578
鞆	175	8	174	144	30	547.75	7,225
大							
今	236	0	236	218	18	757.03	8,689
切	110	95	38	38	—	36.87	1,073
切	92	0	36	36	—	51.01	1,146
島	43	28	32	32	—	40.78	935
島	30	1	16	16	—	10.21	475
徳							
徳	84	42	97	97	—	114.08	3,225
野	21	10	18	18	—	16.09	510
野	860	0	—	—	—	—	—
野	945	0	—	—	—	—	—
野	2,031	0	—	—	—	—	—
吉							
吉	1,450	0	44	44	—	38.23	1,323
吉	257	0	2	2	—	2.00	60
野	60	0	34	34	—	25.10	1,083
野	334	1	16	16	—	13.46	449
野	37	0	—	—	—	—	—
結							
木	393	130	—	—	—	—	—
上	514	186	—	—	—	—	—
上	419	0	—	—	—	—	—
那	817	514	—	—	—	—	—
那	250	2	—	—	—	—	—
那							
那	238	0	8	8	—	3.84	240
園	368	0	17	17	—	11.06	489
小	75	0	—	—	—	—	—
勝	1,192	0	29	29	—	43.60	972
海	544	0	—	—	—	—	—
官							
官	0	0	10	6	4	664.20	2,597
そ	0	0	136	133	3	246.34	4,060

注 料 その他は非組合であり、人数は外数
資料 県水産課

8 鋁 工 業

89 鋳業

(1) 主要鋳山 (平成3年)

鋳山	主要鋳物	所在地 (事業所の位置する場所)
曾我部石灰石鋳山	石灰石	阿南市吉井町高尾
田中石灰鋳山	"	" 桑野町中野139-12
橋鋳山	"	" 橋町幸田40-8
檜野加茂鋳山	"	" 加茂町東だいが10-2
太龍鋳山	"	" 加茂町黒河22-10
長柱鋳山	けい石	勝浦郡勝浦町大字沼江字石原2-12
平石山鋳山	"	" 大字中角字玉ノ木36-4
旭鋳山	"	徳島市飯谷町枇杷の久保13番地4

資料 四国通商産業局

(2) 鋳産物生産実績・事業所数及び常用従業者数
(平成3年)

鋳種	鋳量(t)	事業所	常用従業者数	常用職員数	常用労務者	
					坑内	坑外
石灰石	615,725	5	44	14	—	30
けい石	625,624	3	45	10	—	35

注 従業者数は、年末現在である。
資料 四国通商産業局

90 工 業

(1) 市町村別事業所数・従業者数及び製造品出荷額等（平成3年）

（単位：所，人，万円）

市 町 村	事業所数	従業者数	現金給与額 総	原 材 料 使用額等	製 造 品 出荷額等	粗 付 加 価 値 額
總 数	2,984	70,558	21,815,143	80,761,784	148,620,924	61,271,665
市 計	1,505	35,945	12,613,712	48,499,514	94,992,572	40,294,931
郡 計	1,479	34,613	9,201,431	32,262,270	53,628,352	20,976,734
徳島市	894	18,984	6,480,226	22,191,099	45,505,904	22,829,227
鳴門市	224	6,535	2,706,503	9,014,758	22,713,737	8,176,489
小松島市	170	4,459	1,453,770	6,398,425	10,066,896	3,601,849
阿南市	217	5,967	1,973,213	10,895,232	16,706,035	5,687,366
勝浦町	28	655	177,747	1,048,140	1,522,378	468,182
上勝町	9	101	19,638	50,465	91,599	40,601
佐那河内村	7	94	20,870	66,160	105,430	38,863
石井町	88	2,093	574,113	2,214,201	4,057,578	1,802,617
神山町	52	557	98,971	289,087	473,080	181,110
那賀川町	60	910	238,456	1,708,331	2,221,966	505,386
羽ノ浦町	54	857	165,709	389,728	729,372	334,672
鷺敷町	20	539	134,839	441,189	1,047,136	597,321
相生町	22	378	65,591	87,495	261,392	172,122
上那賀町	12	161	29,590	59,071	107,493	47,632
木沢村	4	61	13,845	21,192	56,197	34,316
木頭村	14	176	28,570	42,999	87,164	43,602
由岐町	12	126	17,529	22,114	46,494	24,189
日和佐町	22	421	79,364	203,054	374,409	169,180
牟岐町	29	357	62,679	122,408	251,371	127,139
海部町	33	540	85,208	144,597	293,119	147,579
海部町	10	307	63,541	203,527	296,367	90,753
喰町	16	188	28,666	53,891	109,574	55,213
松島町	35	898	281,816	1,062,221	2,267,988	1,188,696
北島町	53	2,153	780,758	3,571,610	5,610,208	2,011,581
藍住町	74	3,783	1,619,490	4,048,991	8,022,216	3,899,237
板野町	29	568	129,646	361,663	689,647	326,862
上板野町	38	739	199,590	583,973	1,037,555	440,698
吉野町	34	583	122,691	323,793	543,406	218,151
土成町	37	843	190,283	630,955	1,076,212	425,672
市場町	41	1,157	291,208	676,597	1,155,371	469,731
阿波町	45	1,599	432,864	822,938	1,664,013	822,768
鳴島町	73	2,189	561,116	1,348,145	2,233,147	870,383
川島町	33	1,110	318,645	1,455,370	2,165,407	698,328
山川町	45	1,042	229,096	523,245	968,392	438,847
美郷村	10	63	7,515	2,599	21,789	19,048
脇町	56	2,241	731,234	6,197,554	7,545,211	1,324,109
美馬町	41	856	169,644	634,984	1,000,611	343,788
半田町	48	581	103,576	154,102	358,528	202,657
貞光町	22	735	167,787	567,366	1,076,207	500,937
一宇村	8	121	12,621	3,380	22,898	19,402
穴吹村	25	309	59,209	74,639	197,493	120,434
木屋平村	8	89	16,989	40,910	69,876	28,618
三野町	27	389	74,177	386,226	601,296	212,777
三好町	35	723	150,468	371,811	691,990	314,396
池田町	66	1,552	347,881	827,259	1,502,780	660,012
山城町	26	407	70,005	106,423	240,499	132,149
井川町	16	323	62,104	59,753	182,939	117,999
三加茂町	42	704	116,028	202,028	409,742	205,162
東祖谷山村	12	195	29,541	48,828	106,320	56,810
西祖谷山村	8	140	20,523	7,258	34,492	27,005

注 従業者4人以上の事業所である。
資料 県統計課「徳島県の工業」

(2) 事業所数・従業者数及び

(単位：金額・百万円)

年次	事業所数	従業者数						
		計	従業者 4～9	従業者 10～19	従業者 20～29	従業者 30～99	従業者 100～299	従業者 300人以上
昭和61年	3,155	70,445	10,303	9,339	9,471	15,845	13,339	12,148
62	3,051	69,964	9,585	9,419	9,641	16,234	12,918	12,167
63	3,169	70,930	10,157	9,421	9,750	16,287	12,991	12,324
平成元年	3,015	69,802	9,275	9,774	9,451	16,560	12,994	11,748
2	3,110	71,841	9,596	9,845	9,808	16,618	13,270	12,704

注 1～4人以上規模。
資料 通商産業省「工業統計表」

(3) 産業中分類別事業所数・従業者数及び

(単位：金額・万円)

年次・産業中分類	事業所数	従業者数						
		総数	常用労働者			個人事業主及び家族従業者		
			計	男	女	計	男	女
平成3年	2,984	70,558	69,100	37,332	31,768	1,458	828	630
重化学工業計	506	20,565	20,456	13,510	6,946	109	77	32
軽工業計	2,478	49,993	48,644	23,822	24,822	1,349	751	598
食品製造業	510	9,165	8,778	3,389	5,389	387	201	186
飲料・飼料・たばこ製造業	44	3,012	3,007	2,250	757	5	3	2
繊維工業(衣服・その他の繊維製品を除く)	247	5,477	5,373	971	4,402	104	47	57
衣服・その他の繊維製品製造業	438	9,341	9,098	1,109	7,989	243	121	122
木材・木製品製造業(家具を除く)	372	4,825	4,626	3,272	1,354	199	124	75
家具・装備品製造業	440	6,882	6,598	4,886	1,712	284	174	110
パルプ・紙・紙加工品製造業	48	3,212	3,204	2,633	571	8	5	3
出版・印刷・同関連産業	93	2,053	2,021	1,352	669	32	20	12
化学工業	44	5,596	5,594	4,080	1,514	2	1	1
石油製品・石炭製品製造業	10	97	97	81	16	—	—	—
プラスチック製品製造業(別掲を除く)	34	1,252	1,245	864	381	7	4	3
ゴム製品製造業	26	1,322	1,317	841	476	5	3	2
なめし革・同製品・毛皮製造業	36	472	447	107	340	25	18	7
窯業・土石製品製造業	131	2,237	2,212	1,834	378	25	15	10
鉄鋼業	17	546	541	493	48	5	3	2
非鉄金属製造業	2	x	x	x	x	x	x	x
金属製品製造業	159	3,082	3,037	2,333	704	45	32	13
一般機械器具製造業	146	5,164	5,136	4,212	924	28	20	8
電気機械器具製造業	95	5,493	5,472	1,843	3,629	21	15	6
輸送用機械器具製造業	28	503	498	408	90	5	4	1
精密機械器具製造業	5	x	x	x	x	x	x	x
武器製造業	—	—	—	—	—	—	—	—
その他の製造業	59	743	718	314	404	25	16	9

注 従業者4人以上の事業所である。
資料 県統計課「徳島県の工業」

業(続き)

製造品出荷額等(昭和61~平成2年)

現金給与 総額	原材料 使用額等	製造品出荷額等							付加 価値額 (従業者9人 以下は粗付 加価値額)
		計	従業者 4~9	従業者 10~19	従業者 20~29	従業者 30~99	従業者 100~299	従業者 300人以上	
177,397	670,793	1,161,730	71,876	85,089	94,732	187,729	273,417	448,887	426,026
181,153	653,344	1,162,342	68,696	82,674	98,165	190,772	274,610	447,426	458,761
192,424	703,410	1,268,939	77,405	92,207	97,490	193,998	289,310	518,529	502,977
200,511	736,595	1,403,354	77,802	94,608	100,649	204,515	410,176	515,604	535,464
211,518	777,309	1,455,321	83,705	103,835	106,731	223,257	398,322	539,472	571,231

製造品出荷額等(平成3年)

現金 給与総額	原材料 使用額等	製造品出荷額等					粗付加 価値額
		計	製造品 出荷額	加工賃 収入額	修理料 収入額	その他の 収入額	
21,815,143	80,761,784	148,620,924	139,951,751	7,770,970	186,487	711,716	61,271,665
8,273,966	32,804,881	56,277,776	54,084,296	1,991,957	176,563	24,960	23,082,436
13,541,177	47,956,903	92,343,148	85,867,455	5,779,013	9,924	686,756	38,189,229
2,021,085	8,730,676	14,977,066	14,773,587	201,670	1,809	—	6,133,029
1,440,297	8,832,665	23,686,234	23,380,260	304,931	—	1,043	9,150,528
1,006,977	1,782,167	3,706,871	2,333,505	1,372,626	740	—	1,896,747
1,599,258	1,927,684	4,682,160	2,169,015	2,511,487	1,658	—	2,714,644
1,345,954	5,870,684	8,734,670	8,532,745	201,712	201	12	2,816,593
1,895,514	5,214,623	9,945,229	9,474,318	469,053	1,858	—	4,667,311
1,571,340	9,534,148	14,123,023	13,926,920	192,165	—	3,938	4,494,370
927,044	1,073,019	3,035,943	2,108,634	245,546	—	681,763	1,929,607
3,011,842	10,968,031	22,347,173	22,248,284	89,033	—	9,856	11,198,196
27,121	191,486	296,983	294,883	—	2,100	—	103,406
407,635	1,575,296	2,672,148	2,575,169	96,689	290	—	1,081,681
410,894	960,853	1,799,226	1,752,511	46,715	—	—	820,965
78,863	153,053	312,989	240,750	72,139	100	—	158,022
663,138	1,983,023	3,899,405	3,877,085	21,161	1,159	—	1,882,821
229,388	1,473,774	2,349,606	2,303,103	31,399	—	15,104	862,106
x	x	x	x	x	x	x	x
1,114,235	2,933,416	5,656,099	5,426,611	227,355	2,133	—	2,677,836
2,184,708	5,580,687	10,776,719	10,240,478	365,406	170,835	—	5,101,210
1,497,425	9,767,574	11,972,260	10,779,229	1,192,592	439	—	2,163,702
188,672	1,855,028	2,783,983	2,698,790	84,576	617	—	916,335
x	x	x	x	x	x	x	x
—	—	—	—	—	—	—	—
173,178	319,012	768,184	722,956	43,119	2,109	—	442,911

(4) 従業者規模30人以上の事業所数・従業

(単位：金額・百万円)

年 次	事 業 所 数				従 業 者 数
	計	従 業 者 30 ~ 99 人	従 業 者 100 ~ 299 人	従 業 者 300 人 以上	
昭和 61 年	410	308	84	18	41,332
62	409	310	81	18	41,319
63	406	307	81	18	41,602
平成 元年	407	311	79	17	41,302
2	407	307	81	19	42,592

資料 通商産業省「工業統計表」

(5) 従業者規模30人以上の産業中分類別事業所数・

(単位：金額・万円)

年 次 ・ 産 業 中 分 類	事 業 所 数	従 業 者 数						
		合 計	常 用 労 働 者			個 人 事 業 主 及 び 無 給 家 族 従 業 者		
			計	男	女	計	男	女
平 成 3 年	402	42,036	42,034	24,469	17,565	2	2	—
重 化 学 工 業 計	109	16,020	16,019	10,474	5,545	1	1	—
軽 工 業 計	293	26,016	26,015	13,995	12,020	1	1	—
食 料 品 製 造 業	52	4,826	4,826	1,861	2,965	—	—	—
飲 料 ・ 飼 料 ・ た ば こ 製 造 業	7	2,688	2,688	2,029	659	—	—	—
織 維 工 業 (衣 服 ・ そ の 他 の 織 維 製 品 を 除 く)	44	2,799	2,799	591	2,208	—	—	—
衣 服 ・ そ の 他 の 織 維 製 品 製 造 業	67	4,282	4,282	567	3,715	—	—	—
木 材 ・ 木 製 品 製 造 業 (家 具 を 除 く)	17	1,568	1,568	1,242	326	—	—	—
家 具 ・ 装 備 品 製 造 業	43	3,007	3,006	2,332	674	1	1	—
パ ル プ ・ 紙 ・ 紙 加 工 品 製 造 業	15	2,789	2,789	2,392	397	—	—	—
出 版 ・ 印 刷 ・ 同 関 連 産 業	11	1,139	1,139	884	255	—	—	—
化 学 工 業	20	5,242	5,242	3,855	1,387	—	—	—
石 油 製 品 ・ 石 炭 製 品 製 造 業	—	—	—	—	—	—	—	—
プ ラ ス チ ッ ク 製 品 製 造 業 (別 掲 を 除 く)	10	952	952	703	249	—	—	—
ゴ ム 製 品 製 造 業	8	1,046	1,046	735	311	—	—	—
な め し 革 ・ 同 製 品 ・ 毛 皮 製 造 業	1	x	x	x	x	—	—	—
窯 業 ・ 土 石 製 品 製 造 業	15	661	661	545	116	—	—	—
鉄 鋼 製 造 業	3	371	371	351	20	—	—	—
非 鉄 金 属 製 造 業	—	—	—	—	—	—	—	—
金 属 製 品 製 造 業	14	1,618	1,618	1,253	365	—	—	—
一 般 機 械 器 具 製 造 業	29	3,903	3,903	3,270	633	—	—	—
電 気 機 械 器 具 製 造 業	38	4,643	4,642	1,546	3,096	1	1	—
輸 送 用 機 械 器 具 製 造 業	4	205	205	171	34	—	—	—
精 密 機 械 器 具 製 造 業	1	x	x	x	x	—	—	—
武 器 製 造 業	—	—	—	—	—	—	—	—
そ の 他 の 製 造 業	3	x	x	x	x	—	—	—

資料 県統計課「徳島県の工業」

(6) 産業中分類別製造業の法人・個人別事業所数・
従業者数及び製造品出荷額等 (平成3年)

(単位：金額・万円)

年次・産業中分類	事業所数		従業者数		製造品出荷額等	
	法人	個人	法人	個人	法人	個人
平成3年	2,203	781	64,989	5,569	46,064,560	2,556,364
食料品製造業	337	173	8,090	1,075	14,497,243	479,823
飲料・飼料・たばこ製造業	42	2	x	x	x	x
繊維工業(衣服・その他の繊維製品を除く)	186	61	4,914	563	3,539,463	167,408
衣服・その他の繊維製品製造業	291	147	7,861	1,480	4,277,464	404,696
木材・木製品製造業(家具を除く)	264	108	4,217	608	8,265,700	468,970
家具・装備品製造業	294	146	5,969	913	9,417,449	527,780
パルプ・紙・紙加工品製造業	42	6	3,179	33	14,106,831	16,192
出版・印刷・同関連産業	74	19	1,946	107	2,982,683	53,260
化学工業	43	1	x	x	x	x
石油製品・石炭製品製造業	10	—	97	—	296,983	—
プラスチック製品製造業(別掲を除く)	30	4	1,230	22	2,664,668	7,480
ゴム製品製造業	22	4	1,289	33	1,784,878	14,348
なめし革・同製品・毛皮製造業	18	18	329	143	278,578	34,411
窯業・土石製品製造業	120	11	2,175	62	3,867,462	31,943
鉄鋼業	14	3	533	13	2,339,741	9,865
非鉄金属製造業	1	1	x	x	x	x
金属製品製造業	130	29	2,937	145	5,507,984	148,115
一般機械器具製造業	128	18	5,063	101	10,687,322	89,397
電気機械器具製造業	82	13	5,342	151	11,934,410	37,850
輸送用機械器具製造業	25	3	482	21	2,773,196	10,787
精密機械器具製造業	4	1	x	x	x	x
武器製造業	—	—	—	—	—	—
その他の製造業	46	13	679	64	742,069	26,115

注 従業者4人以上の事業所である。
資料 県統計課「徳島県の工業」

業 (続き)

(7) 従業者規模30人以上事業所の産業中分類・

水源別1日当たり用水量 (昭和62~平成3年)

(単位:立方メートル)

年次・産業中分類	事業所数	水源別用水量							海水
		淡水			水				
		合計	公共水道		地表水 伏流水	井戸水	その他	回収水	
工業用水道	上水道								
昭和62年	409	1,070,860	116,503	11,683	320,110	146,155	3,268	473,141	140,767
63	406	1,078,392	118,091	11,988	318,575	151,701	3,391	474,646	139,120
平成元年	407	1,115,344	120,973	10,859	315,505	151,469	1,794	514,744	139,460
2	407	1,087,059	125,145	11,250	319,030	150,633	3,116	477,885	100,515
3	402	1,126,534	135,352	12,112	317,680	152,368	5,606	503,416	100,572
食料品製造業	52	18,285	670	1,694	660	14,871	20	370	1,350
飲料・飼料・たばこ製造業	7	57,221	50,326	1,938	—	4,957	—	—	—
繊維工業(衣服・その他の繊維製品を除く)	44	59,922	208	193	34	36,686	1	22,800	—
衣服・その他の繊維製品製造業	67	763	—	332	85	342	4	—	—
木材・木製品製造業(家具を除く)	17	6,442	—	2,941	150	751	2,600	—	—
家具・装備品製造業	43	1,675	11	464	—	1,200	—	—	—
パルプ・紙・紙加工品製造業	15	469,416	5,000	817	252,221	25,311	67	186,000	—
出版・印刷・同関連産業	11	855	—	166	—	689	—	—	—
化学工業	20	451,232	48,786	860	63,262	48,012	2,800	287,512	99,190
石油製品・石炭製品製造業	—	—	—	—	—	—	—	—	—
プラスチック製品製造業(別掲を除く)	10	1,110	—	562	—	78	—	470	—
ゴム製品製造業	8	3,470	—	119	—	3,351	—	—	—
なめし革・同製品・毛皮製造業	1	x	x	x	x	x	x	x	x
窯業・土石製品製造業	15	840	110	220	145	194	96	75	—
鉄鋼業	3	30,725	30,110	615	—	—	—	—	—
非鉄金属製造業	—	—	—	—	—	—	—	—	—
金属製品製造業	14	3,586	—	281	121	3,184	—	—	—
一般機械器具製造業	29	15,244	131	268	564	8,074	18	6,189	—
電気機械器具製造業	38	5,482	—	405	438	4,639	—	—	—
輸送用機械器具製造業	4	222	—	207	—	15	—	—	30
精密機械器具製造業	1	x	x	x	x	x	x	x	x
武器製造業	—	—	—	—	—	—	—	—	—
その他の製造業	3	x	x	x	x	x	x	x	x

注 昭和62~平成2年は通商産業省の確定数,平成3年は概数である。
資料 通商産業省「工業統計表」,県統計課「徳島県の工業」

91 塩生産状況(昭和62～平成3年度)

(単位：トン，金額・千円)

区分	昭和62年度	63	平成元	2	3
生産量	213,808	208,177	209,120	208,672	202,084
代金	5,143,278	5,028,893	5,158,715	5,202,658	5,030,805

資料 日本たばこ産業株式会社徳島支店

92 用途別塩消費量(昭和62～平成3年度)

(単位：トン)

年 度	総 数	食 料 用							
		計	家 庭	つけ物	み そ	しょう油 アミノ酸	水 産	調 味	パン・ めん類
昭和62年度	231,617	24,756	2,664	6,243	1,474	1,973	5,723	5,595	338
63	253,245	26,158	2,757	6,376	1,417	2,040	6,034	6,395	426
平成元	254,194	25,963	2,473	6,328	1,344	1,926	5,922	6,821	431
2	257,456	27,675	2,495	7,094	1,340	1,804	6,810	6,900	427
3	264,518	27,494	2,457	6,293	1,384	1,788	6,783	7,582	469

年 度	食料用	工 業 用				そ の 他		
	加工食品	計	皮 革	ソーダ工業	そ の 他	計	家 畜	医 薬
昭和62年度	746	202,393	1,608	200,425	360	4,468	528	3,940
63	713	220,831	2,009	218,390	432	6,256	488	5,768
平成元	718	221,972	1,924	219,502	546	6,259	430	5,829
2	805	222,965	1,843	220,683	439	6,816	341	6,475
3	738	230,128	1,752	228,005	371	6,896	317	6,579

注 販売特例塩を含む。

資料 日本たばこ産業株式会社徳島支店

93 酒種類別製成量(昭和62～平成3年度)

(単位：キロリットル)

年 次	総 数	清 酒	しょうち ゅう(甲)	しょうち ゅう(乙)	み り ん	ウイ スキー類	合 成 酒	果 酒 実類	リキ ュール類	スピ リッツ類
昭和62年度	8,695	6,750	1,307	16	328	36	153	—	105	0
63	9,468	6,808	1,886	36	451	12	136	—	139	0
平成元	8,684	7,111	814	11	456	1	154	—	137	0
2	7,788	5,421	1,543	35	446	0	153	1	189	0
3	7,149	5,141	1,169	32	440	1	167	1	197	1

資料 高松国税局

94 たばこ生産量 (昭和62~平成3年度)

(単位：千本)

年 度	製 造 数 量
昭和62年度	11,091,680
63	11,762,577
平成元	13,077,920
2	8,385,529
3	8,731,158

資料 日本たばこ産業株式会社徳島支店

95 品目別たばこ売渡量 (昭和62~平成3年度)

(単位：千本)

年 度	売 渡 量	2 年 度 上 位 10 銘 柄	
		品 名	売 渡 量
昭和62年度	1,886,184	マイルドセブン	397,918
63	1,857,600	マイルドセブン・ライト	240,584
平成元	1,812,030	キャスター・マイルド	154,016
2	1,803,236	マイルドセブン・スーパーライト	127,184
3	1,820,989	セブンスター	94,877
		ピース (20)	82,962
		キャビン・マイルド・ボックス	77,617
		エ コ ー	68,558
		ホ ー プ (10)	65,705
		マイルドセブン・F K	54,665

資料 日本たばこ産業株式会社徳島支店

96 造 船 状 況 (昭和62~平成3年度)

年 度	鋼				船			
	総 数		貨 物 船		タ ン カ ー		そ の 他	
	隻 数	ト ン 数	隻 数	ト ン 数	隻 数	ト ン 数	隻 数	ト ン 数
昭和62年度	34	26,703	22	8,135	3	731	9	17,837
63	33	18,546	15	5,859	2	376	16	12,311
平成元	33	19,643	15	4,344	3	6,016	15	9,283
2	34	35,104	17	6,152	9	18,858	8	10,094
3	31	30,721	21	10,145	6	13,796	4	6,780

資料 四国運輸局徳島海運支局

97 鋳工業生産指数 (昭和62~平成3年)

(昭和60年平均=100)

年 月	鋳工業	鋳業		製造工業	鉄鋼業	金属製品 工業	機械工業
		鋳業	非金属鋳業				
ウエイト	100.0	0.2	100.0	99.8	1.9	4.6	15.0
昭和62年平均	103.2	104.2	104.2	103.2	44.4	69.4	100.9
63	112.4	107.1	107.1	112.4	64.9	86.7	126.3
平成元	113.7	114.6	114.6	113.7	74.0	91.6	127.2
2	116.1	113.2	113.2	116.1	95.3	87.2	126.6
3	118.0	128.6	128.6	118.0	93.9	109.7	133.0
平成3年1月	108.0(122.0)	112.4	112.4	108.0	131.0	130.3	126.0
2	114.7(118.4)	158.3	158.3	114.6	156.9	98.5	122.2
3	133.6(121.8)	121.6	121.6	133.6	214.4	121.0	181.0
4	117.7(118.4)	113.1	113.1	117.7	139.6	91.2	136.3
5	121.8(126.3)	110.5	110.5	121.8	109.5	97.3	145.6
6	131.9(125.3)	126.2	126.2	131.9	106.5	97.0	138.3
7	119.4(123.0)	130.0	130.0	119.4	3.5	83.7	159.4
8	105.1(114.2)	119.4	119.4	105.1	3.6	88.5	127.6
9	113.1(115.1)	132.6	132.6	113.1	4.7	130.2	150.8
10	123.7(115.0)	151.5	151.5	123.6	76.1	115.1	128.8
11	114.6(112.1)	120.2	120.2	114.6	91.3	168.9	95.9
12	112.5(105.5)	146.8	146.8	112.4	90.2	94.5	84.4

年 月	鋳工業							
	製				造			
	窯業・土石 製品工業	化学工業	パルプ・紙・ 紙加工工業	繊維工業	木 材 製 品 工業	食料品・ たばこ 工業	その他工業	
ウエイト	5.2	21.1	5.0	11.7	13.8	12.0	9.7	
昭和62年平均	102.4	110.0	112.6	83.2	113.2	109.5	116.8	
63	112.4	129.7	106.6	84.3	114.2	110.1	111.9	
平成元	97.0	133.6	107.4	83.7	119.3	114.4	107.4	
2	100.7	149.8	107.9	82.4	113.8	111.1	107.0	
3	100.9	151.5	110.5	85.3	116.5	102.3	104.2	
平成3年1月	95.0	120.2	101.2	79.2	108.3	85.2	111.5	
2	113.1	139.3	108.3	81.5	118.0	90.0	116.8	
3	111.1	165.8	115.4	84.7	122.8	112.7	102.3	
4	103.2	138.3	109.5	88.8	123.9	114.2	94.9	
5	97.6	165.3	106.5	85.8	118.3	106.6	92.3	
6	92.8	207.8	110.5	85.0	117.2	120.4	102.5	
7	91.9	135.6	109.2	85.5	118.3	132.5	107.8	
8	83.0	133.7	105.4	77.8	103.7	93.0	97.0	
9	91.1	139.3	108.7	78.6	111.0	85.4	104.1	
10	101.6	162.9	117.8	116.8	122.8	89.1	110.6	
11	112.5	144.5	117.2	82.1	119.2	100.6	107.4	
12	117.6	165.8	116.5	78.2	114.7	98.0	102.8	

注 () は平成3年季節指数 (MITI法Ⅲ-R) による季節調整済指数である。
資料 県統計課「鋳工業生産指数」

9 建設業

(1) 道路費 (昭和62～平成3年度)

(単位：千円)

年 度	道路災害 防 除	市町村道 代 行	大規模 自転車道	交通安全 施設整備	橋りょう 補 修	道路改良	舗装道 新 設	道路特殊 改 良	橋りょう 整 備	舗 装 補 修	緊急地方 道路整備
昭和62年度	560,000	958,000	250,000	1,491,000	93,000	7,430,750	735,000	3,396,000	4,048,000	199,000	1,476,000
63	441,000	841,000	100,000	1,315,000	260,000	7,833,075	174,000	2,632,000	2,811,000	141,000	4,973,000
平成元	416,000	800,000	110,000	1,400,000	291,000	7,727,800	340,000	2,665,000	3,569,000	158,000	5,171,000
2	536,000	730,000	100,000	1,495,000	250,000	6,721,000	471,000	2,393,000	3,301,000	148,000	5,784,000
3	631,000	728,000	100,000	1,607,000	191,000	7,543,000	90,000	2,629,000	3,088,000	171,000	5,998,000

資料 県道路保全課・道路建設課

(2) 河川費 (昭和62～平成3年度)

(単位：千円)

年 度	中小河川 改修事業	小規模河川 改修事業	河川局部 改良事業	海岸侵食 対策事業	災害関連 事 業	海岸高潮 対策事業	海岸局部 改良事業	海岸環境 整備事業
昭和62年度	3,610,000	1,851,000	717,000	285,400	43,940	117,240	38,577	41,667
63	3,199,000	1,679,000	831,000	268,000	50,768	80,000	55,000	30,000
平成元	3,439,000	2,060,940	975,000	245,000	—	86,000	98,000	30,000
2	3,401,000	1,543,000	915,000	244,000	—	88,000	74,000	50,100
3	3,425,000	1,725,000	873,000	268,000	—	80,000	74,000	52,500

資料 県河川課

(3) 港湾費 (昭和62～平成3年度)

(単位：千円)

年 度	港湾改修事業	港 湾 局 部 改 良 事 業	港 湾 環 境 整 備 事 業	港湾海岸保全 施設整備事業	海 岸 環 境 整 備 事 業	施設整備 事業(起債)
昭和62年度	1,937,000	118,800	3,376,068	1,158,500	240,000	471,575
63	1,667,600	60,000	2,511,008	1,103,900	333,300	1,389,768
平成元	1,607,500	37,500	354,000	984,400	310,000	2,463,302
2	2,470,000	—	170,000	1,108,000	582,000	4,731,359
3	1,961,000	—	315,000	1,119,728	582,000	3,247,000

注 決算額，繰越は除く。
資料 県港湾課

木 費

(4) 砂 防 費 (昭和62～平成3年度)

(単位：千円)

年 度	砂 防	地 す べ り 対 策	急傾斜地崩壊対策	河川等災害関連事業
昭和62年度	3,334,545	1,675,900	1,886,850	—
63	3,246,000	1,634,200	1,881,950	—
平成元	3,337,200	1,850,400	1,950,734	—
2	3,439,600	1,741,800	1,961,100	122,885
3	3,278,000	2,066,400	1,834,556	184,259

資料 県砂防課

(5) 都市計画費 (昭和62～平成3年度)

(単位：千円)

年 度	都 市 計 画 調 査	指 導 監 督 事 務	橋 り ょ う 整 備	街 路 事 業
昭和62年度	16,534	16,232	—	3,171,957
63	52,228	17,842	—	3,374,099
平成元	113,264	18,205	8,070	3,721,298
2	56,978	19,504	65,090	4,137,570
3	30,000	20,113	462,868	4,377,639

資料 県都市計画課

(6) 住 宅 費 (昭和62～平成3年度)

(単位：千円)

年 度	県 営 住 宅 建 設	市町村公営住宅指導監督	市町村改良住宅指導監督
昭和62年度	844,705	12,800	9,411
63	1,920,137	10,600	7,965
平成元	1,763,936	12,000	6,067
2	1,215,779	13,000	6,083
3	1,603,223	14,500	5,878

資料 県住宅課

98 主要土木費（続き）

(7) 漁港費（昭和62～平成3年度）

（単位：千円）

年 度	漁港修築 事業	漁港改修 事業	漁港局部 改良事業	漁港災害 復旧事業	海岸保全 事業	漁港災害 復旧助成	関 連 道 整備事業	漁業集落 環境整備 事業	漁港環境 整備事業
昭和62年度	952,600	730,380	81,980	11,209	205,460	—	—	—	—
63	955,000	865,860	30,740	—	176,760	—	—	—	30,000
平成元	870,000	814,000	51,240	74,196	214,680	—	—	—	—
2	838,000	962,660	51,240	99,351	194,426	—	—	—	—
3	783,000	880,420	71,740	70,018	230,414	—	—	—	—

資料 県水産課

99 海岸保全区域（平成3年度末）

（単位：メートル）

所 管	海 岸 数	保 全 延 長	海 岸 保 全 施 設				
			計	堤 防	護 岸	突堤及び 離岸堤	
総 数	78	155,382	(513) 168,762	46,725	89,061	(513) 32,976	
建設省管轄	19	10,003	(50) 9,790	3,907	1,895	(50) 3,988	
建設省構造改善局共管	19	25,465	(173) 30,805	14,215	5,437	(173) 11,153	
運輸省管轄	11	76,341	(214) 81,849	21,606	47,699	(214) 12,544	
農林水産省管轄 （構造改善局）	4	4,410	(38) 8,208	4,410	0	(38) 3,798	
水産庁管轄	25	39,163	(38) 38,110	2,587	34,030	(38) 1,493	

注 （ ）は、突堤及び離岸堤の基数である。
資料 県河川課、港湾課、耕地課、水産課

100 ダム

△ (平成3年度末)

(単位：事業費・千円，貯水量・立方メートル，面積・平方キロメートル)

ダム名	目的	総事業費	完成年	水系別	位置
追立	砂防・発電	106,000	1,952	那賀川	徳島県那賀郡木沢村坂州
長安口	治水・発電・かんがい	3,590,219	1,956	"	" " 上那賀町長安
川口	発電	1,103,000	1,961	"	" " 相生町吉野
宮川内	治水・かんがい	625,146	1,964	吉野川	" 板野郡土成町平間
正木	治水・かんがい 水・発電	10,600,000	1,978	勝浦川	" 勝浦郡上勝町正木

ダム名	型式	高さ	堤頂長	流域面積	総貯水量	有効貯水量
追立	重力式	29.5	79.2	134.9	923,000	92,000
長安口	"	85.5	200.0	直接 494.3 間接 44.6	54,278,000	43,497,000
川口	"	30.0	182.5	直接 616.7 間接 40.6	6,463,000	950,000
宮川内	"	36.0	130.0	23.14	1,350,000	1,220,000
正木	"	67.0	215.0	直接 94.7 間接 11.0	15,050,000	11,900,000

注 県管理ダムである。
資料 県河川課

101 建築主別着工

(単位：面積・平方メートル，金額・万円)

年 月	総 数			国			本 県			市
	建築物 の 数	床面積 の合計	工事費 予定額	建築物 の 数	床面積 の合計	工事費 予定額	建築物 の 数	床面積 の合計	工事費 予定額	
総 数	5,835	1,430,495	22,094,671	16	8,553	157,930	110	53,993	1,631,195	249
平成3年1月	446	77,913	943,607	2	193	5,740	9	3,327	46,340	17
2	492	193,254	2,925,882	3	1,545	21,200	4	220	2,330	18
3	470	116,755	2,173,872	2	825	7,500	2	3,508	48,644	16
4	402	68,982	881,203	—	—	—	4	465	4,630	6
5	466	98,725	1,376,178	—	—	—	2	1,392	30,000	7
6	461	172,812	3,876,163	—	—	—	4	25,723	1,149,960	10
7	533	141,457	1,969,183	1	127	4,200	9	3,455	67,907	30
8	424	98,809	1,097,369	—	—	—	10	3,420	50,834	21
9	514	119,199	2,166,482	1	780	16,500	23	6,391	139,938	23
10	619	133,346	1,758,796	4	1,950	36,090	14	1,578	21,735	46
11	528	112,999	1,534,145	2	3,083	66,000	16	3,101	48,460	35
12	480	96,244	1,391,791	1	50	700	13	1,413	20,417	20

資料 建設省建設経済局「建設統計月報」

102 構造別着工

(単位：面積・平方メートル，金額・万円)

年 月	総 数		木 造		鉄骨・鉄筋コンクリート造	
	床面積の 合 計	工事費 予 定 額	床面積の 合 計	工事費 予 定 額	床面積の 合 計	工事費 予 定 額
総 数	1,430,495	22,094,671	435,845	5,627,608	135,523	4,405,785
平成3年1月	77,913	943,607	33,416	415,311	—	—
2	193,254	2,925,882	32,878	414,780	31,470	942,035
3	116,755	2,173,872	35,408	449,452	23,067	902,000
4	68,982	881,203	34,342	448,755	—	—
5	98,725	1,376,178	32,547	408,636	—	—
6	172,812	3,876,163	33,682	445,211	47,691	1,500,350
7	141,457	1,969,183	42,178	563,011	2,257	66,500
8	98,809	1,097,369	28,414	362,041	8,564	58,700
9	119,199	2,166,482	39,059	508,534	14,222	707,000
10	133,346	1,758,796	48,265	627,244	1,171	26,300
11	112,999	1,534,145	38,663	499,765	63	700
12	96,244	1,391,791	36,993	484,868	7,018	202,200

資料 建設省建設経済局「建設統計月報」

建築物 (平成3年)

町 村		会 社			会社でない団体			個 人		
床面積 の合計	工事費 予定額	建築物 の 数	床面積 の合計	工事費 予定額	建築物 の 数	床面積 の合計	工事費 予定額	建築物 の 数	床面積 の合計	工事費 予定額
88,680	1,703,936	1,289	579,284	9,645,144	169	73,715	1,124,335	4,002	626,270	7,832,131
3,645	61,715	103	21,776	254,831	12	3,439	37,499	303	45,533	537,482
6,220	131,827	137	127,213	2,047,527	28	11,315	180,990	302	46,741	542,008
2,994	62,527	103	50,795	1,320,693	16	6,692	108,873	331	51,941	625,635
1,648	31,448	60	13,640	149,399	9	4,379	79,485	323	48,850	616,241
1,147	35,358	122	47,092	717,535	9	1,974	27,200	326	47,120	566,085
6,979	139,875	116	85,073	1,898,755	4	1,311	7,550	327	53,726	680,023
18,223	311,494	128	51,909	679,605	18	10,441	165,603	347	57,302	740,374
7,581	134,941	99	35,077	311,964	11	7,892	34,143	283	44,839	565,487
8,140	144,753	112	48,901	1,166,780	16	3,383	41,376	339	51,604	657,135
15,936	342,490	107	39,492	385,245	11	4,255	48,550	437	70,135	924,686
9,349	168,167	93	36,258	443,204	16	5,435	94,910	366	55,773	713,404
6,818	139,341	109	22,058	269,606	19	13,199	298,156	318	52,706	663,571

建築物 (平成3年)

鉄筋コンクリート造		鉄 骨 造		コンクリートブロック造		そ の 他	
床面積の 合 計	工 事 費 予 定 額	床面積の 合 計	工 事 費 予 定 額	床面積の 合 計	工 事 費 予 定 額	床面積の 合 計	工 事 費 予 定 額
268,717	5,425,780	584,398	6,537,046	1,133	12,562	4,879	85,890
11,360	193,605	32,880	332,551	101	1,640	156	500
66,029	790,296	62,705	776,413	36	438	136	1,920
13,810	301,413	44,249	518,477	102	630	119	1,900
3,283	57,150	31,064	370,675	31	423	262	4,200
19,328	490,310	46,516	472,112	118	1,140	216	3,980
42,080	1,431,453	49,241	497,269	118	1,880	—	—
26,745	468,779	66,936	804,782	125	831	3,216	65,280
12,188	194,823	49,628	481,745	15	60	—	—
15,118	306,376	50,768	644,162	12	120	20	290
16,549	370,446	66,511	725,776	151	1,480	699	7,550
30,781	567,261	43,412	465,699	25	450	55	270
11,446	253,868	40,488	447,385	299	3,470	—	—

103 用途別着工

(単位：面積・平方メートル，金額・万円)

年 月	総 数		居 住 専 用		居住産業併用		産		
	床面積 の合計	工事費 予定額	床面積 の合計	工事費 予定額	床面積 の合計	工事費 予定額	農林水産業用		鉱 工
							床面積 の合計	工事費 予定額	床面積 の合計
総 数	1,430,495	22,094,671	581,543	7,902,181	84,185	1,111,130	60,048	370,557	205,745
平成3年1月	77,913	943,607	45,651	622,642	5,256	63,881	5,713	31,130	6,903
2	193,254	2,925,882	52,506	721,325	5,002	54,612	5,100	23,481	62,258
3	116,755	2,173,872	44,450	580,447	7,968	96,494	5,207	32,730	9,627
4	68,982	881,203	40,213	546,164	6,488	95,133	3,189	19,127	3,000
5	98,725	1,376,178	46,759	686,721	9,378	110,972	3,939	24,880	18,274
6	172,812	3,876,163	47,737	629,468	6,676	83,015	2,985	20,875	13,419
7	141,457	1,969,183	54,885	757,598	6,592	88,174	6,290	40,460	23,685
8	98,809	1,097,369	39,087	516,182	6,838	102,900	5,691	32,690	16,512
9	119,199	2,166,482	45,943	616,566	6,217	78,762	6,417	42,216	10,816
10	133,346	1,758,796	56,541	755,864	11,165	154,712	4,970	31,255	15,830
11	112,999	1,534,145	62,211	860,388	6,729	110,739	4,179	30,408	14,911
12	96,244	1,391,791	45,560	608,816	5,876	71,736	6,368	41,305	10,510

資料 建設省建設経済局「建設統計月報」

104 種類別着工

(単位：面積・平方メートル)

年 月	総 数						専 用 住 宅					
	一 戸 建		長 屋 建		共 同		一 戸 建		長 屋 建		共 同	
	戸 数	床面積の 合計	戸 数	床面積の 合計	戸 数	床面積の 合計	戸 数	床面積の 合計	戸 数	床面積の 合計	戸 数	床面積の 合計
総 数	3,553	491,720	35	1,057	1,933	101,932	3,235	451,427	34	1,016	1,811	96,553
平成3年1月	274	38,223	17	334	164	7,382	257	36,088	17	334	150	7,024
2	277	37,194	12	289	278	15,532	254	34,676	12	289	272	15,386
3	279	40,397	2	118	110	4,514	251	36,559	2	118	94	3,763
4	276	37,580	—	—	74	3,690	245	34,353	—	—	74	3,690
5	287	36,759	1	41	238	11,436	250	32,506	—	—	219	10,787
6	289	39,374	—	—	156	8,591	257	35,509	—	—	144	8,294
7	333	46,967	—	—	155	9,942	309	43,736	—	—	149	9,588
8	252	36,029	2	139	134	5,980	230	32,890	2	139	109	4,510
9	312	42,333	—	—	130	5,709	289	39,355	—	—	113	4,861
10	381	53,374	1	136	107	5,165	343	48,004	1	136	105	4,869
11	312	44,094	—	—	241	17,542	288	40,731	—	—	236	17,332
12	281	39,396	—	—	146	6,449	262	37,020	—	—	146	6,449

資料 建設省建設経済局「建設統計月報」

建築物(平成3年)

業 別										
業 用	公益事業用		商 業 用		サービス業用		公務文教用		そ の 他	
工事費 予定額	床面積 の合計	工事費 予定額	床面積 の合計	工事費 予定額	床面積 の合計	工事費 予定額	床面積 の合計	工事費 予定額	床面積 の合計	工事費 予定額
2,235,831	91,482	1,915,076	115,995	1,930,948	147,187	3,185,723	142,074	3,412,955	2,236	30,270
58,220	3,163	26,660	4,348	51,500	4,097	43,684	2,717	43,800	65	2,090
680,952	3,782	50,563	21,038	245,084	39,369	1,086,220	2,280	38,645	1,919	25,000
89,822	1,250	10,900	5,183	52,850	31,023	1,096,627	12,047	214,002	-	-
18,095	964	4,240	7,428	64,434	5,774	104,675	1,926	29,335	-	-
319,680	6,902	36,858	3,934	53,817	8,317	129,300	1,222	13,950	-	-
124,070	58,787	1,586,320	5,492	55,380	9,604	174,460	28,112	1,202,575	-	-
289,541	5,733	80,674	5,160	77,801	12,546	178,074	26,566	456,861	-	-
103,460	3,030	47,708	9,582	84,960	8,727	54,363	9,342	155,106	-	-
176,662	1,600	18,708	29,059	871,042	5,737	84,361	13,296	277,165	114	1,000
123,562	2,989	20,460	9,260	183,470	15,002	119,930	17,539	369,443	50	100
129,960	2,040	16,300	9,104	116,910	1,352	14,419	12,414	254,841	59	180
121,807	1,242	15,685	6,407	73,700	5,639	99,610	14,613	357,232	29	1,900

新設住宅(平成3年)

併用住宅						そ の 他					
一戸建		長屋建		共 同		一戸建		長屋建		共 同	
戸数	床面積の 合計	戸数	床面積の 合計	戸数	床面積の 合計	戸数	床面積の 合計	戸数	床面積の 合計	戸数	床面積の 合計
313	39,785	1	41	122	5,379	5	508	-	-	-	-
17	2,135	-	-	14	358	-	-	-	-	-	-
23	2,518	-	-	6	146	-	-	-	-	-	-
28	3,838	-	-	16	751	-	-	-	-	-	-
30	3,158	-	-	-	-	1	69	-	-	-	-
36	4,158	1	41	19	649	1	95	-	-	-	-
31	3,731	-	-	12	297	1	134	-	-	-	-
23	3,165	-	-	6	354	1	66	-	-	-	-
22	3,139	-	-	25	1,470	-	-	-	-	-	-
23	2,978	-	-	17	848	-	-	-	-	-	-
38	5,370	-	-	2	296	-	-	-	-	-	-
24	3,363	-	-	5	210	-	-	-	-	-	-
18	2,232	-	-	-	-	1	144	-	-	-	-

105 資金別着工新設住宅（平成3年）

（単位：戸）

年 月	総 数	民間資金に	公 営 住 宅	住宅金融公	日本住宅公	そ の 他
		よる住宅		庫融資住宅	団建設住宅	
総 数	5,521	2,345	264	2,476	—	436
平成3年1月	455	197	60	176	—	22
2	567	184	45	249	—	89
3	391	192	—	171	—	28
4	350	129	24	176	—	21
5	526	291	—	188	—	47
6	445	195	40	194	—	16
7	488	177	16	216	—	79
8	388	213	14	145	—	16
9	442	168	—	225	—	49
10	489	220	1	238	—	30
11	553	155	64	319	—	15
12	427	224	—	179	—	24

資料 建設省建設経済局「建設統計月報」

106 利用関係別着工新設住宅（平成3年）

（単位：面積・平方メートル）

年 月	総 数		持 家		貸 家		給 与 住 宅		分 譲 住 宅	
	戸 数	床面積 の合計	戸 数	床面積 の合計	戸 数	床面積 の合計	戸 数	床面積 の合計	戸 数	床面積 の合計
総 数	5,521	594,709	2,799	406,702	1,597	76,760	187	14,440	938	96,807
平成3年1月	455	45,939	213	31,141	184	8,019	—	—	58	6,779
2	567	53,015	218	31,064	189	8,191	68	4,425	92	9,335
3	391	45,029	221	33,594	106	4,347	6	303	58	6,785
4	350	41,270	238	33,286	75	3,913	2	182	35	3,889
5	526	48,236	213	28,641	133	6,326	33	1,835	147	11,434
6	445	47,965	224	31,503	157	8,711	4	690	60	7,061
7	488	56,909	261	38,447	126	7,807	33	2,666	68	7,989
8	388	42,148	200	30,119	135	5,908	6	927	47	5,194
9	442	48,042	234	33,307	130	5,709	3	492	75	8,534
10	489	58,675	313	45,544	106	5,395	8	1,053	62	6,683
11	553	61,636	257	38,376	114	6,414	14	947	168	15,899
12	427	45,845	207	31,680	142	6,020	10	920	68	7,225

資料 建設省建設経済局「建設統計月報」

10 電気・ガス・水道

107 電

(1) 発電実績 (昭和62~平成3年度)

(単位：キロワット時)

年度・月	総数	水 力			火 力
		総数	四 国 電 力	県 営	
昭和62年度	3,029,757,200	926,143,200	608,215,500	317,927,700	2,103,614,000
63	3,310,657,000	1,006,022,000	651,815,700	354,206,300	2,304,635,000
平成元	4,065,095,900	1,095,423,900	714,712,000	380,711,900	2,969,672,000
2	5,051,975,200	1,153,038,200	742,849,600	410,188,600	3,898,937,000
3	5,515,853,300	1,237,514,300	797,046,000	440,468,300	4,278,339,000
3年4月	484,808,700	151,901,700	93,171,000	58,730,700	332,907,000
5	232,178,900	112,599,900	67,554,000	45,045,900	119,579,000
6	386,868,400	145,358,400	90,381,000	54,977,400	241,510,000
7	544,826,200	118,451,200	75,299,000	43,152,200	426,375,000
8	522,967,200	125,591,200	82,184,000	43,407,200	397,376,000
9	387,284,900	139,506,900	85,196,000	54,310,900	247,778,000
10	371,123,600	119,903,600	76,194,000	43,709,600	251,220,000
11	287,723,100	50,762,100	29,339,000	21,423,100	236,961,000
12	535,335,400	51,483,400	32,479,000	19,004,400	483,852,000
4年1月	599,833,700	68,435,700	50,739,000	17,696,700	531,398,000
2	618,790,600	45,081,600	33,860,000	11,221,600	573,709,000
3	544,112,600	108,438,600	80,650,000	27,788,600	435,674,000

資料 四国電力徳島支店、県企業局

(2) 水系別包蔵水力一覧 (平成3年度末)

(単位：出力・キロワット, 発電力量・千キロワット時)

水系名	包 蔵 水 力			既 開 発		
	地 点	最大出力	発電力量	地 点	最大出力	発電力量
総 数	59	468,940	1,821,669	19	264,000	1,156,121
吉野川	25	167,230	813,064	13	96,100	516,444
勝浦川	8	20,110	79,902	1	11,300	46,712
那賀川	22	269,700	877,253	5	156,600	592,965
海部川	3	8,300	38,050	—	—	—
野根川	1	3,600	13,400	—	—	—

水系名	工 時 中			未 開 発		
	地 点	最大出力	発電力量	地 点	最大出力	発電力量
総 数	—	—	—	40	204,940	665,548
吉野川	—	—	—	12	71,130	296,620
勝浦川	—	—	—	7	8,810	33,190
那賀川	—	—	—	17	113,100	284,288
海部川	—	—	—	3	8,300	38,050
野根川	—	—	—	1	3,600	13,400

資料 四国通商産業局発電課

力

(3) 電灯及び電力需要 (昭和62~平成3年度)

(単位: 契約キロワット数・キロワット, 使用電力量・千キロワット時)

区	分	昭和62年度	63	平成元	2	3			
総	数	契約口数	481,780	488,155	494,878	503,072	511,037		
		使用電力量	3,592,694	3,757,474	3,938,446	4,170,605	4,153,015		
電灯	需要計	契約口数	375,103	381,090	387,234	394,475	401,658		
		使用電力量	1,052,183	1,089,730	1,145,295	1,248,340	1,298,417		
内	従	量	契約口数	324,958	329,511	334,294	339,815	345,237	
			使用電力量	1,013,392	1,049,609	1,104,150	1,205,846	1,254,014	
訳	そ	の	他	契約口数	50,145	51,579	52,940	54,660	56,421
				使用電力量	38,791	40,120	41,145	42,494	44,403
電力	需要計	契約口数	106,677	107,065	107,644	108,597	109,379		
		契約キロワット数	1,264,540	1,294,382	1,361,686	1,400,559	1,442,740		
		使用電力量	2,540,510	2,667,745	2,793,151	2,922,264	2,854,598		
内	業務用	電力	契約口数	1,823	1,915	2,006	2,091	2,206	
			契約キロワット数	219,159	230,806	246,996	260,960	277,100	
			使用電力量	461,967	495,368	537,102	597,038	632,796	
小	口	電力	契約口数	57,188	57,879	58,672	59,739	60,572	
			契約キロワット数	559,629	566,682	580,878	598,653	615,015	
			使用電力量	685,413	682,214	692,814	742,622	756,195	
			契約口数	68	88	109	118	124	
大	口	電力	契約キロワット数	312,065	323,716	360,480	367,852	378,163	
			使用電力量	1,208,450	1,308,236	1,382,528	1,407,476	1,293,123	
内	臨	時	電力	契約口数	387	490	536	684	711
				契約キロワット数	5,872	6,435	6,803	7,647	7,243
				使用電力量	6,524	8,160	9,061	5,396	7,188
				契約口数	12,291	12,252	12,188	12,099	12,018
農	事	用	電力	契約キロワット数	36,672	36,863	37,155	36,685	36,589
				使用電力量	11,393	8,614	9,564	12,721	9,899
内	そ	の	電力	契約口数	34,920	34,441	34,133	33,866	33,748
				契約キロワット数	131,143	129,880	129,374	128,762	128,630
				使用電力量	166,762	165,154	162,082	157,011	155,397

注 契約口数・契約キロワット数は、各年度末現在である。
資料 四国電力徳島支店

107 電 力 (続き)

(4) 発電所設備概要 (平成3年度末)

発電所	水系・河川		認可出力		平成3年度 発電電力量 (kwh)	発電機		使用水量	
			最大 (kW)	常時 (kW)		容量 (kVA)	電圧 (kV)	最大 (m ³ /S)	常時 (m ³ /S)
水力発電所 (徳島県)	台								
坂州	那賀川水系	坂州木頭川	2,400	140	8,871,600	1,500×2	3.3	6.3	0.83
日野谷	"	那賀川及び 古屋谷川	61,000	18,700	319,506,000	24,000×3	11.0	60.0	18.78
川口	"	那賀川及び 赤松川	11,700	3,900	59,581,400	7,000×2	6.6	70.0	22.47
勝浦	勝浦川水系	勝浦川及び 立川	11,300	1,800	52,509,300	12,600×1	11.0	10.0	2.35
(四国電力)									
白川	吉野川	白川	400	200	2,774,400	650×1	3.3	0.612	0.370
伊予川	"	銅山川	6,000	-	7,084,200	3,750×2	3.3	17.350	1.220
名頃	"	祖谷川	1,300	190	5,602,800	1,400×1	3.3	3.500	0.980
祖谷	"	"	6,300	1,100	36,133,300	4,375×2	3.3	3.700	0.890
高野	"	"	5,200	620	26,656,000	5,800×1	6.6	8.800	2.240
一字	"	"	8,400	1,800	47,273,000	5,250×2	6.6	9.461	2.474
出合	"	"	9,300	2,900	56,550,400	4,200×3	6.6	9.461	2.987
三縄	"	"	7,000	1,700	40,331,800	7,500×1	6.6	14.600	3.950
松尾川第一	"	松尾川	20,000	11,500	117,361,900	24,000×1	11.0	6.300	3.740
松尾川第二	"	井内谷川	20,500	12,400	121,640,800	24,000×1	11.0	6.300	3.760
切越	"	明谷川	4,000	1,400	23,605,200	2,500×2	3.3	2.780	0.940
広野	那賀川	大美谷川	35,000	2,000	134,571,000	38,000×1	11.0	14.300	1.780
蔭平	"	那賀川	46,500	3,000	136,426,000	51,000×1	13.8	60.000	8.840
池田	吉野川	吉野川	5,000	2,000	25,243,600	5,000×1	3.3	62.000	23.070
吉良	"	貞光川	2,700	710	15,791,300	3,000×1	3.3	3.800	1.220
火力発電所 (四国電力)									
阿南発電所			1,245,000	-	4,278,339,000	160,000×1 257,000×1 500,000×1 500,000×1	15.0 14.3 22.0 19.0		

108 都 市 ガ ス

(1) ガス設備及び配ガス状況 (平成3年)

種 類	発 生 (窯)			ガ ス 溜		配 ガ ス		
	炉数 (基)	1日当たり原料 油 処 理 能 力 (kl)	1日当たり 製 造 能 力 (m ³)	基数 (基)	容 量 (m ³)	区 域	戸 数	1戸1日当 たり平均 (m ³)
オイルガス 発 生 装 置	4	186	340,000	2	54,000	徳島市	32,305	3.0

注 平成3年12月31日現在である。 ※ LPG (ブタン) 144トン処理
資料 四国ガス徳島支店

(2) ガス発生量及び用途別供給状況 (昭和62~平成3年)

(単位：立方メートル)

年 次	総 発 生 量	用 途 別 供 給				
		総 量	工 業 用	商 業 用	家 庭 用	公 用
昭 和 62 年	28,795,470	28,075,668	3,728	9,679,816	14,811,253	3,580,871
63	30,888,490	29,722,591	4,248	10,044,679	15,873,870	3,799,794
平 成 元	32,232,390	30,993,291	4,892	10,890,514	16,304,466	3,793,419
2	34,262,000	32,888,887	6,072	11,779,901	16,537,910	4,565,004
3	35,270,610	34,233,989	5,264	11,912,692	17,598,167	4,717,866

注 公用には医療用を含む。
資料 四国ガス徳島支店

109 液化石油ガス (プロパンガス) 販売状況 (昭和62~平成3年)

(単位：トン)

区 分	昭和62年	63	平成元	2	3
総 販 売 量	53,969	50,878	57,847	56,246	57,324
一般消費者用	47,574	45,970	48,616	48,814	42,504
そ の 他	6,395	4,908	9,231	7,432	14,820
普及世帯数	205,868	210,064	216,081	215,327	209,098
普及率 (%)	81.3	82.4	84.2	83.7	79.7

資料 県消防防災課

110 水

(1) 市町村別水道普及

市町村	行政区域内 総人口	合 計			上 水 道			簡 易 水	
		箇所数	計画給水 人口	現在給水 人口	箇所数	計画給水 人口	現在給水 人口	箇所数	計画給水 人口
総 数	827,392	219	950,544	752,540	29	813,200	644,832	156	116,958
徳島市	262,785	69	325,914	238,981	1	297,000	215,649	47	16,950
鳴門市	64,614	1	75,000	64,505	1	75,000	64,505	—	—
小松島市	42,962	3	63,250	42,876	1	60,000	42,103	—	—
阿南市	58,172	11	62,190	54,909	1	50,000	43,389	9	10,540
勝浦町	7,141	12	7,393	5,990	—	—	—	12	7,393
上勝町	2,367	2	1,150	851	—	—	—	1	850
佐那河内村	3,350	4	3,380	3,020	—	—	—	4	3,380
石井町	25,312	1	28,700	24,205	1	28,700	24,205	—	—
神山町	9,154	11	7,300	5,641	—	—	—	11	7,300
那賀川町	9,988	2	12,600	9,904	1	12,000	9,340	1	600
羽ノ浦町	11,697	2	15,500	11,322	1	15,000	11,162	—	—
鷺敷町	3,329	1	3,300	1,387	—	—	—	1	3,300
相生町	3,755	3	2,000	1,810	—	—	—	3	2,000
上那賀町	2,633	4	1,690	1,233	—	—	—	4	1,690
木沢村	1,136	1	130	91	—	—	—	1	130
木頭村	2,036	2	1,750	1,091	—	—	—	2	1,750
由岐町	4,020	3	5,350	4,004	—	—	—	3	5,350
日和佐町	6,289	2	6,900	5,610	1	6,500	5,273	1	400
牟岐町	6,617	2	7,970	5,907	1	7,000	5,573	1	970
海南部町	6,058	3	6,420	5,313	1	6,000	4,980	2	420
海部町	2,930	1	2,500	1,914	—	—	—	1	2,500
穴喰町	3,727	2	5,580	3,187	1	5,100	3,005	1	480
松茂町	12,561	1	18,000	12,561	1	18,000	12,561	—	—
北島町	19,128	1	20,500	19,128	1	20,500	19,128	—	—
藍住町	26,315	1	30,000	26,199	1	30,000	26,199	—	—
板野町	13,810	1	15,000	13,450	1	15,000	13,450	—	—
上板野町	12,539	2	13,300	12,495	1	13,000	12,387	—	—
吉野町	8,686	1	10,000	8,613	1	10,000	8,613	—	—
吉成町	8,369	2	10,110	8,170	1	10,000	8,104	1	110
市場町	11,941	3	15,356	11,795	1	12,500	10,763	1	2,730
阿波町	14,054	2	15,350	13,793	1	15,000	13,531	1	350
鳴島町	26,577	5	32,096	24,997	1	30,000	23,251	—	—
川島町	8,227	1	9,000	7,913	1	9,000	7,913	—	—
山川町	12,107	4	13,470	11,920	1	13,000	11,738	3	470
美郷村	1,810	4	715	660	—	—	—	4	715
美脇町	18,959	5	19,330	17,946	1	14,000	13,009	4	5,330
美馬町	9,825	1	9,300	8,991	1	9,300	8,991	—	—
半田町	6,594	2	7,000	5,353	1	5,100	3,783	1	1,900
貞光町	6,702	2	9,000	6,143	1	7,000	5,253	1	2,000
一宇村	2,028	4	1,130	571	—	—	—	4	1,130
穴吹町	8,328	8	10,570	7,412	1	7,000	5,707	7	3,570
木屋平村	1,528	4	1,660	786	—	—	—	4	1,660
三野町	5,038	1	4,400	4,086	—	—	—	1	4,400
三好町	6,225	2	5,200	4,761	—	—	—	1	5,000
池田町	19,170	7	19,850	16,665	1	12,500	11,267	5	7,350
山城町	6,388	3	2,400	1,913	—	—	—	3	2,400
井川町	5,761	3	4,700	3,913	—	—	—	3	4,700
三加茂町	9,741	5	6,290	7,857	—	—	—	5	6,290
東祖谷山村	2,717	1	530	384	—	—	—	1	530
西祖谷山村	2,192	1	320	314	—	—	—	1	320

道

状 況 (平成3年度)

道	専 用 水 道						普及率	飲 料 水 供 給 施 設		
	自己水源のみによるもの			左 記 以 外 の も の				筒所数	計 画 給水人口	現在給水 人口
現在給水 人口	筒所数	確 認 時 給水人口	現在給水 人口	筒所数	確 認 時 給水人口	現在給水 人口				
94,548	32	20,386	13,160	2	1,250	1,300	91.0	144	11,703	8,334
14,854	20	11,964	8,478	1	1,000	1,000	90.9	22	2,185	1,824
—	—	—	—	—	—	—	99.8	1	60	60
—	2	3,250	773	—	—	—	99.8	—	—	—
10,008	1	1,650	1,512	—	—	—	91.8	1	99	54
5,990	—	—	—	—	—	—	83.9	—	—	—
736	1	300	115	—	—	—	36.0	2	159	159
3,020	—	—	—	—	—	—	90.1	1	60	56
—	—	—	—	—	—	—	95.6	—	—	—
5,641	—	—	—	—	—	—	61.6	2	179	91
564	—	—	—	—	—	—	99.2	—	—	—
—	1	500	160	—	—	—	96.8	—	—	—
1,387	—	—	—	—	—	—	41.7	1	96	86
1,810	—	—	—	—	—	—	48.2	3	279	160
1,233	—	—	—	—	—	—	46.8	5	437	336
91	—	—	—	—	—	—	8.0	12	914	606
1,091	—	—	—	—	—	—	53.6	7	523	350
4,004	—	—	—	—	—	—	99.6	—	—	—
337	—	—	—	—	—	—	89.2	—	—	—
334	—	—	—	—	—	—	89.3	1	98	75
333	—	—	—	—	—	—	87.7	7	492	371
1,914	—	—	—	—	—	—	65.3	1	90	97
182	—	—	—	—	—	—	85.5	5	430	400
—	—	—	—	—	—	—	100.0	—	—	—
—	—	—	—	—	—	—	100.0	—	—	—
—	—	—	—	—	—	—	99.6	—	—	—
—	—	—	—	—	—	—	97.4	—	—	—
—	1	300	108	—	—	—	99.6	—	—	—
—	—	—	—	—	—	—	99.2	—	—	—
66	—	—	—	—	—	—	97.6	2	124	86
906	1	126	126	—	—	—	98.8	2	149	127
262	—	—	—	—	—	—	98.1	2	170	72
—	4	2,096	1,746	—	—	—	94.1	—	—	—
—	—	—	—	—	—	—	96.2	—	—	—
182	—	—	—	—	—	—	97.0	2	157	83
660	—	—	—	—	—	—	36.5	1	85	58
4,937	—	—	—	—	—	—	94.7	3	225	198
—	—	—	—	—	—	—	91.5	2	154	96
1,570	—	—	—	—	—	—	81.2	8	533	312
890	—	—	—	—	—	—	91.7	8	668	519
571	—	—	—	—	—	—	28.2	7	496	348
1,705	—	—	—	—	—	—	89.0	7	520	333
786	—	—	—	—	—	—	51.4	10	689	387
4,086	—	—	—	—	—	—	81.1	3	254	193
4,619	1	200	142	—	—	—	76.5	1	88	76
5,398	—	—	—	1	250	300	86.9	5	435	306
1,913	—	—	—	—	—	—	29.9	3	210	55
3,913	—	—	—	—	—	—	67.9	2	200	71
7,857	—	—	—	—	—	—	80.7	5	445	289
384	—	—	—	—	—	—	14.1	—	—	—
314	—	—	—	—	—	—	14.3	—	—	—

111 水

(2) 上 水

事業主体名	基本計画			行政区域内 人口 (人)	給水可能 区域内人口 (人)	現 在 給水人口 (人)	実績一日給水量		実績年間 給水量 (千㎡)
	給水人口 (人)	一日最大 給水量 (㎡)	一日平均 給水量 (㎡)				最大給水量 (㎡)	平均給水量 (㎡)	
総 数	813,200	513,210	386,046	742,113	694,318	644,832	366,612	285,116	104,342
29									
池田町	12,500	8,750	7,000	19,170	11,279	11,267	6,140	5,445	1,993
徳島市	297,000	178,900	143,500	262,785	254,366	215,649	125,723	96,410	35,286
鳴門市	75,000	55,500	44,400	64,614	64,553	64,505	40,993	31,874	11,666
牟岐町	7,000	4,900	3,500	6,617	5,678	5,573	2,791	2,057	753
小松島市	60,000	30,000	18,000	42,962	43,265	42,103	22,020	18,872	6,907
日和佐町	6,500	4,550	3,250	6,289	5,678	5,273	3,083	1,959	717
脇町	14,000	10,500	8,400	18,959	13,221	13,009	9,850	5,033	1,842
北島町	20,500	13,100	9,825	19,128	19,128	19,128	10,763	9,904	3,625
松茂町	18,000	11,700	9,360	12,561	12,561	12,561	8,940	7,489	2,741
山川町	13,000	9,100	6,500	12,107	11,856	11,738	5,733	5,574	2,040
海南町	6,000	3,900	2,730	6,058	5,042	4,980	3,047	2,011	736
貞光町	7,000	3,500	2,100	6,702	5,253	5,253	3,000	2,098	768
阿波町	15,000	10,000	8,250	14,054	13,546	13,531	7,576	6,413	2,347
穴吹町	7,000	4,900	3,850	8,328	5,836	5,707	3,737	1,918	691
藍住町	30,000	20,000	15,000	26,315	26,315	26,199	12,820	10,743	3,932
阿南市	50,000	45,800	31,200	58,172	43,827	43,389	28,937	22,216	8,131
半田町	5,100	3,315	2,193	6,594	3,783	3,783	1,913	1,429	523
宍喰町	5,100	3,315	2,550	3,727	3,005	3,005	2,640	1,863	682
羽ノ浦町	15,000	6,000	4,500	11,697	11,697	11,162	5,921	4,765	1,744
市場町	12,500	8,500	5,688	11,941	10,870	10,763	5,665	4,891	1,790
土成町	10,000	7,000	5,600	8,369	8,227	8,104	4,326	3,705	1,356
石井町	28,700	15,000	11,300	25,312	27,040	24,205	8,780	7,055	2,582
美馬町	9,300	5,580	3,720	9,825	9,225	8,991	4,870	3,415	1,250
板野町	15,000	9,000	6,150	13,810	13,810	13,450	8,068	6,546	2,396
吉野町	10,000	7,700	5,500	8,686	8,686	8,613	4,769	3,590	1,314
鳴島町	30,000	13,500	9,000	26,577	26,431	23,251	7,531	6,355	2,326
川島町	9,000	5,400	3,780	8,227	8,213	7,913	4,607	3,123	1,143
上板町	13,000	7,800	5,200	12,539	12,512	12,387	7,658	4,366	1,598
那賀川町	12,000	6,000	4,000	9,988	9,415	9,340	4,711	3,997	1,463

注 事業主体名は開設順位である。
資料 県環境保全課

道 (続き)

道 (平成3年度)

有効水量 (千㎡)							無効水量 (千㎡)	水道料金 (円)				
有効水量						有効無 収水量		基本 水量 (㎡)	基本料金 (円)	超過料金 (1㎡)	メーター 使用料	
一般	営業用	工場用	官公署・学校	その他	公共セン							
65,617	11,380	2,090	4,876	961	26	3,679	15,713	245	24,453	3,473	1,486	
1,437	—	13	101	64	—	5	373	10	720	90	70	
24,531	4,588	237	1,760	407	—	1,388	2,375	10	401	92	20	
6,234	2,273	497	714	213	—	511	1,224	0	257	72	—	
471	72	29	102	6	—	16	57	10	1,100	160	80	
4,247	649	223	441	118	—	121	1,108	8	515	92	82	
344	107	4	99	—	2	13	148	7	920	130	120	
1,044	131	13	164	5	—	5	480	10	1,236	144	—	
2,380	232	102	—	—	—	157	754	10	970	124	80	
1,308	416	370	86	5	6	1	549	10	820	100	—	
1,202	—	—	78	16	—	134	610	10	1,339	185	103	
423	75	—	56	1	—	35	146	10	800	160	50	
449	—	4	23	1	—	61	230	10	1,230	150	60	
1,458	125	53	49	—	—	153	509	0	300	120	—	
451	18	—	46	26	—	15	135	10	1,440	185	100	
2,626	285	221	194	—	10	251	345	5	500	110	—	
4,815	1,304	—	—	14	—	241	1,757	10	566	66	51	
307	51	—	74	—	—	1	90	10	1,236	144	104	
341	77	39	50	3	—	5	167	10	560	80	40	
1,066	82	1	104	3	—	4	484	10	670	88	61	
1,039	177	—	65	—	3	15	491	0	300	125	50	
613	70	45	66	28	—	20	514	5	660	113	—	
2,048	—	32	—	20	1	67	414	10	927	103	51	
735	92	30	38	—	—	5	350	10	1,236	144	113	
1,532	137	47	129	—	—	4	547	10	1,000	120	—	
790	59	31	65	—	—	52	317	10	920	103	—	
1,233	182	23	89	—	2	150	647	10	1,030	103	61	
731	16	5	110	1	2	65	213	10	950	130	50	
952	49	33	86	28	—	23	427	10	850	120	50	
810	113	38	87	2	—	161	252	10	1,000	120	90	

110 水

(3) 簡 易 水

事業主体名		計画給水 人口	給水 区域内 現在人口	現在給水 人口	計 画 一日最大 給水量 (m ³ /日)	実績年間 給水量 (m ³)	水道料金	
市町村	地 区						年間収入 (千円)	10m ³ 当たり (円)
総 数 156		116,958	102,465	94,548	36,412	11,525,848	749,076	113,436
徳島市	一 宮	2,000	833	833	500	158,330	—	421
"	下 町 一 宮	1,500	2,041	1,411	281	266,430	—	421
"	入 田	2,000	1,916	1,724	315	279,466	—	421
"	八 万 町 長 谷	350	304	304	74	14,344	—	500
"	八万町広田・日比宇	300	224	224	90	23,179	—	300
"	上 八 万 町 中 央	800	817	817	120	72,088	—	400
"	上 八 万 町 星 河 内	400	332	332	120	30,113	—	200
"	上 八 万 町 花 房	200	169	169	30	14,874	—	200
"	上 八 万 町 西 地	200	145	145	30	10,220	—	200
"	上 八 万 町 川 北	150	204	204	45	18,250	—	600
"	名 東 町 1 丁 目	1,100	1,130	1,130	330	109,500	—	300
"	名 東 町 北 分	150	102	102	45	9,946	—	—
"	名 東 町 末 広	250	288	288	75	22,813	—	120
"	名 東 町 3 丁 目	400	644	644	120	36,500	—	350
"	名 東 町 大 浦	200	129	129	60	18,250	—	1,000
"	八 多 町 友 広	110	130	130	33	10,370	—	350
"	飯 谷 町 長 柱	300	214	214	120	17,155	—	400
"	丈 六 町 丈 六	120	84	84	36	9,490	—	—
"	丈 六 町 門 前	200	158	158	60	14,915	—	—
"	多 家 良 町 金 谷	250	184	184	37	16,334	—	—
"	渋 野 町 中 渋 野	150	177	177	45	11,863	—	500
"	渋 野 町 片 山	120	149	149	36	10,950	—	400
"	国 府 町 和 田 西	200	221	221	60	23,086	—	—
"	国 府 町 和 田 東	500	364	364	150	45,625	—	100
"	国 府 町 南 海 団 地	170	205	205	51	16,691	—	—
"	国 府 町 早 洩	250	263	263	75	22,816	—	—
"	国 府 町 中 早 洩	200	123	123	60	18,250	—	—
"	国 府 町 芝 原 西 沢	150	129	129	45	11,406	—	200
"	国 府 町 中 北	150	119	119	45	13,687	—	—
"	国 府 町 国 府 団 地	120	124	124	36	10,950	—	—

道 (続き)

道 (平成3年度)

事業主体名		計画給水	給水	現在給水	計画	実績年間	水道料金	
市町村	地区	人口	区域内 現在人口	人口	一日最大 給水量 ($\text{m}^3/\text{日}$)	給水量 (m^3)	年間収入 (千円)	10 m^3 当たり (円)
徳島市	国府町府中松原	200	162	162	60	18,250	—	—
"	国府町中東	200	204	204	60	18,250	—	—
"	国府町中西	200	191	191	60	18,250	—	—
"	国府町延命	300	354	354	90	31,938	—	—
"	国府町東矢野	300	261	261	90	28,288	—	—
"	国府町西矢野	200	198	198	60	20,075	—	200
"	国府町井戸	450	464	464	135	41,036	—	200
"	国府町西高輪	160	164	164	48	14,600	—	100
"	国府町川原田	300	254	254	90	27,375	—	200
"	国府町奥谷	200	187	187	60	14,704	—	—
"	国府町観音寺西	150	111	111	45	13,961	—	300
"	国府町観音寺中央	400	404	404	120	36,500	—	—
"	国府町府中田刈	120	110	110	36	9,125	—	—
"	国府町田刈西	150	113	113	45	14,600	—	—
"	国府町観音堂	130	134	134	39	11,863	—	—
"	飯谷町沖野	200	163	163	51	14,508	—	400
"	若葉団地	300	280	280	120	—	—	1,500
阿南市	伊島	500	280	280	145	25,112	—	618
"	大山井	250	93	93	52	18,772	—	618
"	山口	1,000	988	935	194	106,469	—	618
"	福井	2,000	1,966	1,921	345	213,176	—	618
"	新野	2,950	3,093	3,016	740	435,329	—	618
"	加茂	530	507	507	264	43,801	—	1,081
"	桑野	1,400	1,456	1,438	630	158,400	—	206
"	椿	1,700	1,639	1,608	655	281,065	—	618
"	十女	210	210	210	63	7,272	—	1,030
勝浦町	棚野・久国	1,250	1,215	1,215	223	152,400	2,777	250
"	沼江	400	297	297	120	26,513		400
"	掛谷	300	324	324	36	42,016		150
"	黒岩	400	139	139	200	14,369		400
"	中角	170	161	161	34	23,210		500
"	西岡	800	268	268	96	41,740		400
"	坂本	400	335	335	48	26,211		500
"	生名	600	688	688	108	64,091		450
"	星谷	500	541	420	125	28,848		300

110 水

(3) 簡 易 水

事業主体名		計画給水	給水	現在給水	計画	実績年間	水道料金	
市町村	地区	人口	区域内 現在人口	人口	一日最大 給水量 (m ³ /日)	給水量 (m ³)	年間収入 (千円)	10m ³ 当たり (円)
勝浦町	中山・横瀬	1,800	1,582	1,582	595	229,348		500
"	与川内	633	442	442	186	37,903		600
"	黄檗	140	119	119	59	17,790		600
上勝町	東地区	850	1,193	736	144	73,678	5,948	1,300
佐那河内村	根郷	500	325	315	75	30,935		820
"	中央	910	854	822	591	143,630	25,528	820
"	嵯峨・下地区	1,530	1,564	1,520	247.5	379,984		820
"	府能	440	400	363	114.5	25,013		820
神山町	広野・東部	700	677	647	140	73,790	8,695	1,130
"	広野	1,250	1,263	1,178	392	108,701	14,914	1,440
"	阿川東部	400	237	219	60	16,902	1,981	920
"	二の宮	300	174	156	48	17,441	1,975	920
"	オロノ中央	250	185	153	38	12,545	1,488	1,130
"	青井夫	180	198	149	27	10,397	1,211	920
"	中央	2,080	2,059	1,773	918	259,941	31,488	1,440
"	谷	220	128	127	33	8,811	930	920
"	鍋岩	110	74	55	30	4,925	587	920
"	下分	1,600	1,108	993	280	107,224	11,758	1,130
"	川又	210	224	191	93	19,543	2,263	920
那賀川町	大京原・中島	600	573	564	120	80,119	2,689	690
鷺敷町	中央	3,300	2,980	1,387	1,315	172,510	18,197	1,030
相生町	西納野	300	256	256	60	41,211	2,892	810
"	延野	1,300	1,238	1,238	370	78,666	10,578	1,230
"	大久保	400	321	316	100	22,952	3,449	2,360
上那賀町	平谷	650	470	467	225	90,414	3,784	800
"	小浜	260	247	247	78	17,124	—	500
"	桜谷	190	150	145	66	11,722	—	300
"	海川	590	396	374	138	22,286	2,277	750
木沢村	出羽	130	91	91	19.5	1,882	—	—
木頭村	出原和無田	1,500	1,015	951	600	164,836	7,045	510

道(続き)

道(続き)

事業主体名		計画給水 人口	給水 区域内 現在人口	現在給水 人口	計画 一日最大 給水量 (m ³ /日)	実績年間 給水量 (m ³)	水道料金	
市町村	地区						年間収入 (千円)	10m ³ 当たり (円)
木頭村	南	250	150	140	62.5	11,101	575	510
由岐町	由岐	4,800	3,523	3,521	1,920	490,113	60,107	1,030
"	阿部	400	392	390	157	56,539		1,030
"	伊座利	150	93	93	67	12,695		1,030
日和佐町	赤松中央	400	765	337	150	51,565	3,522	670
牟岐町	出羽	970	404	334	291	60,550	6,976	1,600
海南町	神野	270	228	228	73	19,955	2,062	800
"	檜ノ瀬・桑原	150	105	105	30	7,312	960	2,400
海部町	鞆奥	2,500	1,914	1,914	1,250	231,274	22,754	770
穴喰町	中里	480	182	182	72	23,436	1,377	610
土成町	平間	110	66	66	24	9,925	1,143	1,230
市場町	八幡	2,730	906	906	407	147,335	6,879	1,000
阿波町	伊沢	350	276	262	88	11,582	2,482	2,000
山川町	衣笠	150	76	62	23	6,882	2,825	1,751
"	楠根	210	78	67	40	3,593		1,751
"	榎谷	110	59	53	20	4,215		1,751
美郷村	東山	120	106	96	60	12,590	1,453	900
"	川俣	300	360	328	108	33,581	4,220	1,100
"	平	115	105	92	49	9,209	1,101	1,100
"	東山西部	180	162	144	45	5,246	1,705	2,600
脇町	西部・別所	3,200	3,349	3,332	1,072	481,491	50,083	1,236
"	清水	250	274	197	100	24,967	2,576	1,236
"	中ノ谷	680	491	451	270	34,662	3,571	1,236
"	西俣名	1,200	1,082	957	180	34,916	3,598	1,236
半田町	八千代	1,900	1,675	1,570	535	72,908	12,081	1,340
貞光町	端山	2,000	1,054	890	400	61,000	8,017	1,500
一字村	中野	150	50	48	30	6,187	6,823	620
"	河内	150	68	68	23	8,070		620
"	中央	230	87	77	77	11,298		620
"	古見・切越	600	432	378	223	44,905		620

110 水

(3) 簡 易 水 道 (続き)

事業主体名		計画給水 人口	給水 区域内 現在人口	現在給水 人口	計画 一日最大 給水量 (m ³ /日)	実績年間 給水量 (m ³)	水道料金		
市町村	地区						年間収入 (千円)	10m ² 当たり (円)	
穴吹町	小島	670	557	548	210	50,495	23,462	1,330	
"	南 部	150	72	72	23	4,062		1,330	
"	岩 屋	350	169	167	53	12,346		1,330	
"	中 野	400	240	237	60	17,155		1,330	
"	宮 内	800	524	500	263	63,504		1,330	
"	左 手 ・ 首 野	400	118	118	75	11,063		1,330	
"	古 宮	800	63	63	96	6,263		1,330	
木屋平村	川 井	650	195	195	102	16,000		689	360
"	谷 口	500	318	234	75	16,430		1,111	412
"	弓 道	350	293	246	53	23,575		1,384	412
"	川 上	160	111	111	35	11,100	486	412	
三野町	三 野	4,400	4,362	4,086	2,100	642,230	51,533	850	
三好町	三 好	5,000	5,350	4,619	3,050	696,580	67,392	1,133	
池田町	佐 馬 地	2,000	1,535	1,509	1,200	239,469	66,921	790	
"	中 西	3,000	1,910	1,901	900	264,195		790	
"	大 利 ・ 川 崎	950	754	740	250	50,743		790	
"	馬 路	900	846	817	257	63,220		2,160	
"	佐 野	500	438	431	142	19,335		2,670	
山城町	川 口	1,400	1,430	1,066	539	130,932	16,247	1,300	
"	大 津 ・ 上 西 宇	400	349	334	70	44,505	3,327	900	
"	下 名	600	644	513	240	85,718	6,139	1,300	
井川町	井 内	900	543	526	210	41,727	4,434	824	
"	辻	2,300	2,127	1,916	874	180,110	20,650	824	
"	西 井 川	1,500	1,485	1,471	225	129,290	18,389	824	
三加茂町	加 茂 山	5,000	7,138	6,730	1,400	913,123	87,915	1,030	
"	加 茂 山	400	317	240	70	19,862	1,809	1,030	
"	毛 田	200	126	105	32	13,061	1,606	1,030	
"	さ か え	350	547	547	90	26,096	—	—	
"	共 柴	340	266	235	40	13,244	—	—	
東祖谷山村	落 合	530	393	384	130	30,794	278	400	
西祖谷山村	一 宇	320	314	314	128	38,288	5,960	1,280	

道(続き)

(4) 専 用 水 道 (平成3年度)

事業主体名		竣工年月	給水区域の名称	計 画 給 水 人 口 (人)	現 在 給 水 人 口 (人)	施 設 能 力 ($\text{m}^3/\text{日}$)
市町村名	設 置 者 名					
総 数	32 (2)			(1,250) 20,386	(1,300) 13,160	(446) 13,629
徳島市	徳島市	S 45.4	名東町3丁目	890	469	260
"	"	S 32.7	名東町2丁目	350	231	72
"	"	S 41.3	一宮団地	400	84	228
"	"	S 47.7	矢野団地	400	136	120
"	協立病院	S 59.10	協立病院	320	320	156
"	徳島市	S 34.11	明善	500	126	252
"	"	S 44.3	中芝原	700	213	175
"	"	S 42.4	東山団地	320	203	170
"	徳島県	S 35.1	中央病院	700	900	500
"	徳島大学	S 33.3	徳島大学	1,000	730	3,200
"	緑ヶ丘病院	S 41.6	緑ヶ丘病院	300	285	80
"	城西病院	S 41.6	城西病院	400	430	120
"	園瀬病院	S 41.8	園瀬病院	300	300	137
"	徳島刑務所	S 47.4	徳島刑務所	1,500	1,352	600
"	大塚化学薬品	S 47.5	大塚化学薬品	277	225	200
"	市原ハイランド	S 51.3	市原ハイランド	600	400	270
"	丈六団地	S 52.12	丈六団地	2,421	1,512	1,235
"	眉山パークハイツ	S 57.12	眉山パークハイツ	(1,000)	(1,000)	(300)
"	辻工務店	S 58.10	ツインハイツ	218	220	65
"	八多病院	S 60.6	八多病院	160	160	43
"	久光団地	S 60.7	久光団地	208	182	250
小松島市	東洋紡小松島工場	S 6.3	東洋紡小松島工場	1,750	309	1,800
"	日赤病院	S 43.5	日赤病院	1,500	464	1,440
阿南市	柳島水道組合	S 43.11	阿南市柳島町	1,650	1,512	350
上勝町	落合水道組合	S 35.11	上勝町福原	300	115	45
羽ノ浦町	阿南共栄病院	S 41.4	阿南共栄病院	500	160	574
市場町	阿波病院	S 58.3	阿波病院内	126	126	87
鴨島町	国立徳島療養所	S 14.6	国立徳島療養所	1,200	850	700
"	美摩病院	S 58.2	病 院	225	225	110
"	鴨島病院	S 58.3	病 院	368	368	147
"	麻植共同病院	S 58.3	病 院	303	303	113
上板町	藍里病院	S 58.3	病 院	300	108	90
三好町	喜来谷水道組合	S 29.3	三好町昼間	200	142	40
池田町	恵済会(医)	S 51.1	病 院	(250)	(300)	(146)

注 () 書は、上水道からの受水を表す。
資料 県環境保全課

111 徳島市の下水道の現況（昭和62～平成3年度）

（単位：延長・キロメートル，面積・ヘクタール，人口・千人，水量・トン）

年 度	管渠延長	増 加 管渠延長	排水面積	増 加 排水面積	排水人口	処理面積	処理区域 内 人 口	増 加 処理人口
昭和62年度	148.1	2.5	684.0	38.0	70.7	604.0	64.1	2.2
63	152.0	3.9	707.0	23.0	72.7	617.0	65.3	1.2
平成元	155.8	3.8	724.0	17.0	74.4	626.0	66.3	1.0
2	158.4	2.6	742.0	18.0	76.3	641.0	67.9	1.6
3	161.4	3.0	751.0	9.0	76.7	644.0	68.3	0.4

年 度	処理能力 人 口	一次処理 人 口	二次処理 人 口	処理能力 水 量	一次処理 水 量	二次処理 水 量	流入水量	水 洗 化 人 口
昭和62年度	71.0	—	64.1	63.3	—	57.1	57.1	54.7
63	71.0	—	65.3	63.3	—	58.3	58.3	55.5
平成元	71.0	—	66.3	63.3	—	59.1	59.1	57.2
2	71.0	—	67.9	63.3	—	60.5	60.5	57.5
3	71.0	—	68.3	63.3	—	60.9	60.9	63.1

11 運輸・通信

112 道路現況(平成3.4.1.現在)

(単位:メートル)

路線 道路種別	路線数	実延長	改良率 (%)	道路延長	種 類 別		
					橋 り ょ う		ト ン ネ ル
					箇所数	延 長	箇所数
総 数	26,915	13,717,888	34.6	13,558,548	11,799	139,269	123
国道 11号	1	30,720	100.0	27,594	45	3,126	—
28	1	8,283	100.0	8,003	23	280	—
32	1	39,250	100.0	35,228	43	2,936	5
55	1	101,025	100.0	92,680	158	4,344	17
192	1	79,968	100.0	76,838	81	2,557	3
193	1	120,374	55.2	114,875	114	3,410	14
195	1	84,246	92.7	77,616	94	3,034	21
318	1	15,165	86.2	12,871	18	1,150	2
438	1	10,891	79.7	10,410	4	481	—
439	1	119,916	36.1	118,002	145	1,434	6
主要地方道	33	740,522	55.8	721,410	719	16,011	21
一般県道	172	1,071,379	45.1	1,044,904	1,124	23,867	12
市町村道	26,700	11,296,149	30.0	11,218,117	9,231	76,639	22

路線 道路種別	種 類 別 ト ン ネ ル 延 長	幅 員 別					
		改 良 済				未 改 良	
		車道19.5m以上	車道13m以上	車道5.5m以上	車道5.5m未満	車道5.5m以上	車道3.5m以上
総 数	20,071	1,846	37,928	1,447,766	3,265,475	86,659	697,362
国道 11号	—	—	8,263	22,457	—	—	—
28	—	—	—	8,283	—	—	—
32	1,086	—	—	39,250	—	—	—
55	4,001	—	7,344	93,681	—	—	—
192	573	—	5,496	74,472	—	—	—
193	2,089	—	111	46,818	19,475	1,211	22,102
195	3,596	—	74	72,266	5,725	566	1,682
318	1,144	—	—	12,960	114	1,137	755
438	—	—	50	7,942	692	—	119
439	480	135	583	26,136	16,416	1,875	37,011
主要地方道	3,101	479	2,977	285,321	124,352	11,234	118,345
一般県道	2,608	402	3,728	282,245	196,475	20,615	185,847
市町村道	1,393	830	9,302	475,935	2,902,226	50,021	331,501

路線 道路種別	幅 員 別		路 面 別			渡 船 場	
	未 改 良		砂 利 道 (防じん含)	舗 装 道	舗装率(%)	箇 所 数	延 長
	車道3.5m 未 満	自 動 車 交 通 不 能					
総 数	8,180,852	2,961,787	3,900,034	9,817,854	71.6	1	425
国道 11号	—	—	—	30,720	100.0	—	—
28	—	—	—	8,283	100.0	—	—
32	—	—	—	39,250	100.0	—	—
55	—	—	—	101,025	100.0	—	—
192	—	—	—	79,968	100.0	—	—
193	30,657	—	14,898	105,476	87.6	—	—
195	3,933	148	4,719	79,527	94.4	—	—
318	199	—	467	14,698	96.9	—	—
438	2,088	—	—	10,891	100.0	—	—
439	37,760	—	11,706	108,210	90.2	—	—
主要地方道	197,814	746	79,257	661,265	89.3	—	—
一般県道	382,067	12,310	169,407	901,972	84.2	1	425
市町村道	7,526,334	2,948,583	3,619,580	7,676,569	68.0	—	—

資料 県道路保全課

113 車種別自動車保有台数（昭和62～平成3年度末）

（単位：台）

年度末	総数	貨物用										
		計	普通車		小型車				被けん引車		軽自動車	
			自家用	営業用	四輪		三輪		自家用	営業用	四輪	三輪
					自家用	営業用	自家用	営業用				
昭和62年度	416,071	191,859	8,325	3,274	48,292	331	125	1	13	168	131,315	15
63	432,284	202,740	8,892	3,534	48,442	321	109	1	14	190	141,221	16
平成元	449,695	206,881	9,400	3,783	48,604	321	89	1	16	200	144,451	16
2	465,999	208,529	10,022	4,077	48,786	312	73	1	19	231	144,992	16
3	481,770	208,069	10,631	4,306	48,633	300	55	1	21	254	143,852	16

年度末	乗合用					乗用					軽四輪車
	計	普通車		小型車		計	普通車		小型車		
		自家用	営業用	自家用	営業用		自家用	営業用	自家用	営業用	
昭和62年度	1,584	107	573	837	67	203,390	4,109	6	173,668	1,384	24,223
63	1,617	104	561	875	77	207,913	4,880	11	178,562	1,379	23,081
平成元	1,651	111	555	904	81	220,854	6,508	20	187,129	1,370	25,827
2	1,685	109	548	944	84	235,457	9,132	34	193,052	1,365	31,874
3	1,710	107	546	970	87	251,102	13,256	45	198,158	1,368	38,275

年度末	特殊用途用						二輪車		
	計	普通車		小型車		大型特殊車	計	小型二輪車	軽二輪車
		自家用	営業用	自家用	営業用				
昭和62年度	6,570	3,551	703	1,119	53	1,144	12,668	4,411	8,257
63	7,075	3,816	731	1,176	64	1,288	12,939	4,351	8,588
平成元	7,374	3,922	764	1,218	65	1,405	12,935	4,205	8,730
2	7,626	4,133	813	1,235	62	1,383	12,702	3,752	8,950
3	7,953	4,329	843	1,268	63	1,450	12,936	3,934	9,002

資料 四国運輸局徳島陸運支局

114 定期自動車輸送状況

(1) 年度別（昭和62～平成3年度）

年度	延実在 車両数	延実動 車数	走行キロ数 (km)	輸送人員			実動車1日1車当たり	
				総数	定期	定期外	走行キロ 数 (km)	輸送人員
昭和62年度	145,295	120,140	17,443,172.7	21,418,146	5,692,850	15,725,296	145.2	178.3
63	141,397	115,527	16,834(千km)	20,620(千人)	5,406(千人)	15,214(千人)	145.7	178.5
平成元	133,967	107,544	16,389(千km)	19,362(千人)	4,953(千人)	14,409(千人)	152.4	180.0
2	130,560	105,250	16,274(千km)	18,577(千人)	4,850(千人)	13,727(千人)	154.6	176.5
3	127,928	104,930	16,236(千km)	17,891(千人)	4,650(千人)	13,241(千人)	154.7	170.5

資料 徳島県バス協会

115 定期自動車

(2) 路 線

路 線	1日平均 走行キロ 数 (km)	1日平均 配車数 (両)	1日平均 運 行 回 数	1日平均 輸 送 人 員	路 線
德島市バス					德島バス
一 宮 線 (入田を含む)	521.3	3.5	25.0	1,066	東高引 京徳田
渋 野 線	205.8	1.9	12.0	272	阿 鳴 門 公 園
五 滝 線	440.9	2.8	18.0	457	鳴 門 (下 板)
(八多・中津峰・大久保含む)					" (上 板)
不 動 線	199.6	2.7	14.0	337	川 長 米 大 鍛 藍 一 覚 名 池
(北島田及び医学部前経由)					〇一 〇八 千 代 上
5 号 線	15.1	0	2.0	50	川 中 神 佐 勝 和 小 中
(徳島駅～住吉～徳商前)					⑦加 ⑦大 ⑦神 ⑦中 徳 椿 新
大 神 子 線	186.2	1.8	9.0	321	①川 口 ～ 出
大 不 動 東 線	186.2	2.0	12.0	286	①日 和 佐 部 ～ 川 口
刑 務 所 線	183.9	2.0	6.0	190	⑦阿 阿 南 ノ 伊 座 利
大 野 線	23.6	1.0	2.0	36	阿 南 ノ 伊 座 利 光
(徳島駅～55バイパス～新浜西)					甲 空 春 淡 鳴 島 ・ 市
西 地 線	38.4	1.8	2.0	21	日 野 団 地
眉 山 線	26.4	1.0	2.0	12	淡 鳴 島 ・ 市
川 内 線	110.2	1.0	9.0	214	
宮 島 線	248.2	3.0	19.0	520	
6 号 線 (市 原 ～ 駅 ～ 島 田 石 橋)	1,106.9	7.8	82.0	3,054	
9 号 線 (駅 ～ 南 昭 和)	327.0	2.9	39.0	1,194	
1 号 線					
徳島駅					
津田海岸町					
オーシャンフェリー前					
津田木材団地					
新浜住宅					
上鮎喰～駅～津田海岸町					
2 号 線 (法 花 ～ 吉 野 川 橋)	577.9	5.7	61.0	1,877	
3 号 線 (徳島駅	371.6	4.0	36.0	1,170	
市立高校					
商業高校前					
中央卸売市場前					
4 号 線 (徳島駅～沖の洲)	997.0	6.4	67.0	2,612	
上鮎喰～阪神フェリー					
{ 上鮎喰線 (上鮎喰～駅～山城団地) }	163.7	8.1	14.0	500	
{ 10 号 線 (徳島駅～上鮎喰) }					
17 号 線 (徳島駅	585.7	6.7	31.0	1,125	
地藏院					
名 東					
19 号 線 (徳島駅～新浜西)	640.3	4.1	33.0	1,644	
新浜西～上鮎喰					
{ 8 号 線 (徳島駅～末広住宅前) }	279.4	2.3	32.0	935	
{ フェリー線 (阪神徳島) }					
{ 高速船 }					

資料 徳島市交通局・鳴門市運輸部・小松島市運輸部・徳島バス・四国交通・西部交通・JR四国バス・町村営バス

輸 送 状 況 (続 き)

別 (平成3年度)

1日平均 走行キロ 数 (km)	1日平均 配車数 (両)	1日平均 運 回 行 数	1日平均 輸 入 送 員	路 線	1日平均 走行キロ 数 (km)	1日平均 配車数 (両)	1日平均 運 回 行 数	1日平均 輸 入 送 員
鳴門市バス								
1,702.6	2.0	1.0	64	鳴門公園	388.7	4.0	15.9	388
813.5	3.0	5.0	145	北泊	686.2	9.0	27.4	902
260.0	1.5	6.0	253	大 麻	137.8	2.0	5.0	141
137.4	1.0	4.0	122	粟津(スクールバスを含む)	192.4	2.0	13.6	309
573.1	3.5	9.0	469	徳永經由粟津	24.3	2.0	1.6	30
2,478.8	15.5	71.0	2,279	引田	726.3	4.0	15.3	916
850.7	5.0	24.5	1,207	西回りスカイライン鳴門公園	71.3	鳴門公園共用		1.6
184.4	1.0	9.5	301	運動公園	53.8	他線共用		6.8
422.4	2.5	18.0	390	高島	101.9	1.0	5.6	121
11.2	0	0.5	10	福良	135.2	1.0	2.8	38
小松島市バス								
384.0	2.0	13.0	319	小松島	590.9	7.0	26.0	895
1,165.1	7.0	25.5	1,070	和田	488.0	3.0	13.0	649
335.7	2.0	11.5	306	立江	417.2	4.0	11.0	415
863.5	5.0	14.0	561	田浦	63.3	2.0	3.0	73
593.3	3.5	22.0	626	赤石	158.4	2.0	6.0	190
442.7	3.0	12.0	363	南島	102.2	3.0	13.0	192
677.5	4.0	8.0	547	小松島				
414.3	2.5	8.0	222	J R 四国バス				
240.2	1.5	7.0	128	阿波	626.8	4.0	73.0	622
四国交通								
2,057.5	13.0	54.5	2,048	西谷	274.5	2.0	7.5	321
99.7	0.5	3.0	90	井内	235.2	2.0	10.5	330
1,691.5	10.5	28.5	1,177	猪の鼻	57.0	1.0	5.0	115
669.3	4.0	17.0	602	祖谷	584.7	5.0	7.5	251
1,708.5	11.0	26.0	1,345	大歩危	141.6	2.0	3.0	108
422.5	2.5	12.0	400	平	164.9	2.0	3.5	78
180.3	1.0	7.5	175	粟山	173.1	2.0	4.5	84
136.5	1.0	4.5	132	新高宮	419.2	4.0	9.0	288
234.0	2.0	9.0	90	高松空	(平成3.4.1より休止)			
92.4	1.0	2.0	24	漆川	201.6	3.0	8.0	123
154.8	1.5	18.0	137	野呂	112.2	1.0	6.0	70
49.2	0.5	6.0	12	白地	58.0	1.0	2.5	23
77.0	1.0	7.0	30	西部交通				
1,427.5	9.0	23.0	1,086	剣山本線(平成3.10.1廃止)	218.7	1.8	3.0	75
953.5	6.0	11.5	668	北岸本線	588.0	4.0	15.0	525
366.6	2.0	4.5	289	高松	190.0	2.0	2.0	127
町村営バス								
912.2	5.0	13.0	288	上勝町	105.3	1.0	9.0	13
1,541.0	9.5	14.0	1,174	上神山	159.1	2.0	5.0	32
179.4	1.0	5.0	81	相生町	257.0	3.0	7.0	34
173.8	1.0	4.0	42	木沢村	188.0	1.0	4.0	5
389.6	2.0	5.5	289	海南町	222.3	2.0	8.0	82
749.6	4.0	15.5	519	宍喰町	133.9	2.0	5.0	17
385.7	2.0	16.0	242	美郷村	174.5	2.0	11.0	25
274.0	1.5	7.0	224	木屋平村(平成3.10.1より)	277.3	2.0	6.0	89
1,173.1	7.0	11.0	422	三好町	38.5	1.0	3.0	12
385.7	2.0	6.5	353	西祖谷山村	140.5	5.0	10.0	128

注 (1) ◎印の路線は昭和62. 2. 1路線廃止、貸切(21条の2)により乗合運送へ
 ○印の路線は昭和63.10. 1路線廃止、貸切(21条の2)により乗合運送へ
 (2) ◎印の路線は徳島バス阿南株式会社、④印の路線は徳島バス南部株式会社
 (3) 漆川線は昭和62. 9.30路線廃止、(21条の2)により輸送

115 貸切バス輸送状況（昭和62～平成3年度）

年 度	延 実 在 車 両 数	延 実 動 車 数	走 行 キ ロ 数 (km)	輸 送 人 員	運 行 回 数	実動車 1日1車当たり		運 行 1 回 当 たり 実 車 キ ロ 数
						走 行 キ ロ 数 (km)	輸 送 人 員	
昭和62年度	77,833	39,852	7,563,453.4	1,809,032	56,543	189.8	45.4	111.3
63	80,030	42,311	9,070,117	1,833,306	54,165	214.4	43.3	91.7
平成元	82,043	41,627	8,984,818.5	1,817,748	53,898	215.8	43.7	140.7
2	85,559	44,462	9,561,161.6	1,860,144	56,998	215.0	41.8	143.5
3	87,000	45,390	9,803(千km)	1,831(千人)	57,400	216.0	40.3	144.0

注 昭和63年度までは大手17社の計，平成元年度は19社の計，平成2年度は22社の計である。
資料 徳島県バス協会

116 タクシー業者数及び台数（昭和62～平成3年度）

年 度	業 者 数		台 数		マイクロバス	救 急 車
	一 般	個 人	一 般	個 人		
昭和62年度	129	75	1,322	75	42	(身障者専用車 2 救急車 7)
63	129	76	1,322	76	44	(身障者専用車 2 救急車 7)
平成元	129	77	1,322	77	44	(身障者専用車 2 救急車 7)
2	129	76	1,336	76	59	(身障者専用車 2 救急車 7)
3	130	78	1,342	78	66	(身障者専用車 2 救急車 7)

注 車両数1,322台の内，マイクロバス・身障者専用車・救急車も含まれています。
資料 徳島県旅客自動車協同組合

117 JR四国駅別旅客人員（平成3年度）

（単位：人）

駅 名	普 通		定 期	駅 名	普 通		定 期
	乗 客	降 客			乗 客	降 客	
総 数	4,970,770	4,915,089	8,060,632	石 井	106,575	117,018	277,681
板 野	91,816	84,435	126,158	牛 島	37,370	35,627	104,854
板 東	32,654	33,432	63,800	鳴 島	234,005	248,136	388,576
池 谷	39,970	47,255	34,183	阿 波 川 島	71,227	73,236	191,885
勝 瑞	163,701	161,215	294,308	学	54,538	48,184	108,364
吉 成	38,755	41,561	154,082	山 瀬	18,492	20,138	56,264
鳴 門	178,482	170,142	169,944	阿 波 山 川	83,486	90,814	214,416
徳 島	1,821,095	1,714,953	2,238,006	穴 吹	130,061	124,668	262,171
佐 古	143,611	146,338	142,173	貞 光	76,723	79,789	220,687
蔵 本	113,426	122,944	121,853	阿 波 半 田	26,269	30,739	41,518
府 中	69,175	66,460	136,902	阿 波 加 茂	45,837	50,008	97,568

117 JR四国駅別旅客人員(続き)

駅名	普通		定期	駅名	普通		定期
	乗客	降客			乗客	降客	
辻	15,207	24,314	157,389	新野	29,466	36,495	132,826
二軒屋	69,106	75,048	162,045	由岐	58,925	57,366	79,090
中田	75,042	68,772	154,305	日和佐	87,966	90,351	146,390
南小松島	148,054	172,145	313,771	牟岐	87,941	74,788	84,344
羽ノ浦	128,128	145,080	320,227	佃	7,741	12,557	21,071
阿波中島	51,773	55,104	82,972	阿波池田	275,296	251,744	301,776
阿南	248,201	221,314	427,824	阿波川口	13,929	16,083	80,868
阿波橋	33,080	39,590	56,255	大歩危	33,050	34,684	40,757
桑野	30,597	32,562	53,329				

資料 JR四国本社

118 入港船舶・船舶乗降人員及び出入貨物
総トン数(昭和62~平成3年)

(単位:千トン)

年次・港	入港船舶		乗降人員(千人)			出入貨物総トン数		
	総隻数	総トン数	総数	乗込人員	上陸人員	総数	輸移出	輸移入
昭和62年	95,817	33,027	1,881	934	947	8,172	1,871	6,302
63	117,861	33,047	2,188	1,093	1,095	8,967	2,186	6,781
平成元	116,534	33,086	2,073	1,034	1,039	10,815	4,467	6,348
2	112,387	34,858	2,299	1,154	1,145	9,071	2,741	6,330
3	113,309	36,099	2,336	1,173	1,163	11,089	3,510	7,579
甲種	88,737	33,524	2,065	1,038	1,027	9,216	3,010	6,206
小松島港	70,493	29,845	2,061	1,035	1,026	3,324	502	2,822
本港区	37,691	12,825	635	322	313	2,381	317	2,064
徳島港区	32,802	17,020	1,426	713	713	943	185	758
橋岡港	8,618	1,454	—	—	—	2,158	782	1,376
富岡港	835	244	—	—	—	575	159	415
養父港	4,420	1,033	4	2	2	1,628	1,377	250
今切港	4,371	947	—	—	—	1,532	189	1,343
乙種	24,572	2,575	271	135	135	1,872	500	1,373
那佐港	61	19	—	—	—	71	1	70
粟津港	1,697	338	—	—	—	693	75	618
折野港	9,695	81	—	—	—	6	—	6
亀浦港	5,644	966	263	131	132	—	—	—
中島港	382	293	—	—	—	737	108	629
日和佐港	6,715	512	8	4	4	2	—	2
浅川港	378	364	—	—	—	364	316	48
(内フェリー)	(10,620)	(23,809)						

資料 県港湾課

119 フェリーボート利用車台数（昭和62～平成3年）

（単位：台）

年次	乗 船 数					下 船 数				
	総数	貨物車	バス	乗用車	二輪車	総数	貨物車	バス	乗用車	二輪車
昭和62年	270,738	138,976	1,667	114,564	15,531	246,505	111,592	1,253	119,190	14,470
63	255,223	132,682	1,333	106,632	14,576	236,320	107,768	1,370	113,250	13,932
平成元	262,573	133,251	1,364	112,997	14,961	242,574	108,397	1,249	117,935	14,993
2	275,440	136,992	1,284	123,273	13,891	257,437	109,551	1,099	132,589	14,198
3	281,686	134,306	1,368	131,306	14,706	271,486	115,210	1,300	140,305	14,671

資料 フェリー会社各社

120 港 湾（平成2年度末）

港 湾	種別	港 湾 区 域	設定年月日
小松島港	重要港湾	徳島市沖洲町高洲北端（北緯34度4分10秒東経134度35分59秒）から114度1,500メートルの地点まで引いた線、同地点から164度6,700メートルの地点まで引いた線及び陸岸により囲まれた海面並びに福島川、沖洲川、勝浦川、神田瀬川及び立江川各最下流道路橋、新町川かちどき橋、園瀬川鉄道橋、冷田川冷田川樋門、御座船川山城屋橋、芝生川芝生川樋門並びに太田川太田川樋門各下流の河川水面。	昭和55. 1.29 （変更）
橋 港	〃	阿南市大潟町粕の東端（北緯33度52分49秒東経134度40分50秒）から楠ヶ浦北端（北緯33度51分3秒東経134度41分41秒）まで引いた線及び陸岸により囲まれた海面。ただし、漁港法により指定された後戸、曲、小杭及び大潟の各漁港区域を除く。	昭和58. 5.20 （変更）
折野港	地方港湾	北灘三角点（426.6メートル）から通念島三角点（24.9メートル）を見通した線上1,500メートルの地点を中心として3,000メートルの半径を有する円内の海面。ただし、漁港法により指定された三津漁港の区域を除く。	昭和58. 5.20 （変更）
撫養港	〃	遠見ノ鼻から0度1,750メートルの地点から90度2,300メートルの地点まで引いた線、同地点から180度4,800メートルの地点まで引いた線、同地点から270度に引いた線、竹島北端から270度に引いた線、及び陸岸により囲まれた海面並びに撫養川最下流道路橋下流の河川水面。ただし、漁港法により指定された土佐泊漁港の区域を除く。	昭和58. 5.20 （変更）
富岡港	〃	亀崎東端から丸島、中津島、青島各頂点を経て那賀川右岸北端（北緯34度56分2秒東経134度42分6秒）まで引いた線及び陸岸により囲まれた海面並びに岡川樋門上流側壁の内面延長線より下流の河川水面。	昭和58. 5.20 （変更）
日和佐港	〃	阿瀬比鼻から大磯まで引いた線及び陸岸により囲まれた海面並びに日和佐川最下流道路橋及び奥潟川第2樋門下流の水面。ただし、恵美須浜漁港の区域を除く。	昭和46. 12.21 （変更）
今切港	〃	相生橋西端から52度1,400メートルの地点を中心として1,500メートルの半径を有する円内の海面並びに今切川三ツ合橋及び鍋川宮川橋各下流の河川水面。ただし、漁港法により指定された長原漁港の区域を除く。	昭和58. 5.20 （変更）
浅川港	〃	網代崎から0度に引いた線及び陸岸により囲まれた海面。	昭和28. 9.30
那佐港	〃	乳崎を中心として900メートルの半径を有する円内の海面及び那佐湾海面。	昭和28. 9.30
亀浦港	〃	鳴門市鳴門町土佐泊浦字福池の三角点（98.7メートル）から270度に引いた線と陸岸及び堀越橋に囲まれた海面。ただし、漁港法により指定された亀浦漁港の区域を除く。	昭和47. 3.28 （変更）
中島港	〃	那賀川町上福井字除226番地の三角点（17.7メートル）から135度1,020メートルの地点（那賀川河川堤防最下流点）から90度に引いた線、同三角点から110度1,180メートル地点（防波堤上）を中心として半径850メートルに引いた線及び陸岸に囲まれた海面並びに那賀川町中島出島樋門より下流の那賀川支出島川水面。	昭和41. 8. 5 （変更）
粟津港	〃	粟津浦三角点（3.0メートル）から180度300メートルの地点を中心として1,700メートルの半径を有する円内の海面並びに旧吉野川大津橋下流の河川水面及び撫養川樋門より上流の河川水面。ただし、漁港法により指定された粟津漁港の区域を除く。	昭和41. 2.15

資料 県港湾課

121 航空輸送状況(昭和62～平成3年)

(単位：人，キログラム)

年次	乗客人員			降客人員			荷物	
	総数	大阪	東京	総数	大阪	東京	発送	到着
昭和62年	422,561	189,798	232,763	431,621	195,568	236,053	702,428.1	1,546,155.0
63	438,025	187,503	250,522	436,923	187,838	249,085	1,059,594.4	1,762,748.9
平成元年	483,935	203,077	280,858	479,068	200,757	278,311	1,156,573.5	1,848,115.9
2	481,492	203,585	277,907	477,301	201,168	276,133	1,253,216.6	1,909,342.7
3	493,145	206,043	287,102	494,059	201,637	292,422	1,279,557.7	1,775,978.5

注 旅客は無賃幼児(3歳未満)も含む。
資料 丸新エアサービス, 日本エアシステム(平成元年4月から)

122 電報・電話

(1) 電報・電話取扱局数(昭和62～平成3年度)及び電話申込積帯数

年度	支社	電報 電話局	電 交換局	電 話 中 継 所	電 話 中 継 所	無 線 中 継 所	委 託 局	申 込 電 話 積 帯 数
昭和62年度	1	14	44	1	1	194	—	
63	1	13	44	1	1	194	—	
平成元年	1	支店 営業所 3 10	44	1	1	194	—	
2	1	支店 営業所 3 10	44	1	1	194	—	
3	1	支店 営業所 3 10	44	1	1	194	—	

注 委託局は電報取扱郵便局
昭和60年12月から「ネットワークセンター」と名称変更, 平成元年4月から「支店」に名称変更
資料 NTT徳島支店

(2) 開通電話数(昭和62～平成3年度)

(単位：台)

種別	昭和62年度	63	平成元	2	3
総数	314,406	323,224	333,119	343,657	354,342
一般加入電話	304,938	313,739	323,598	333,909	344,920
有料	302,895	311,676	321,403	331,337	341,736
業務用	2,043	2,063	2,195	2,572	3,184
事業所集団電話	2,178	2,231	2,195	2,227	1,883
公衆電話	4,853	4,741	4,714	4,723	4,712
赤電話	1,098	882	736	604	490
青電話	292	210	84	40	27
黄電話	1,750	1,539	1,399	1,154	1,173
緑電話	1,512	1,913	2,296	2,727	2,826
郵便局	201	197	199	198	196
着信用電話	2,237	2,311	2,409	2,589	2,581
警察・消防	200	202	203	209	246

資料 NTT徳島支店

122 電 報 ・ 電 話 (続き)

(3) 電話取扱局別開通電話数 (昭和62~平成3年度)

(単位:台)

局 別	昭和62年度	63	平成元	2	3	地 域
総 数	314,406	323,224	333,119	343,657	354,342	
徳 島	121,182	129,070	134,020	139,152	142,865	徳島市, 佐那河内村, (鳴門市大麻町市場, 川崎, 小松島市江田町, 石井町尼寺, 内谷, 藍住町勝瑞, 北島町高房, 鯛ノ浜) の一部 ※63年度から神山も含む
石 井	7,540	7,792	8,038	8,205	8,443	石井町
板 野	18,953	19,634	20,342	21,064	21,879	板野町, 藍住町, 吉野町, 上板町, 土成町 (鳴門市大麻町松, 津慈) の一部
神 山	3,443	—	—	—	—	神山町 (昭和62. 9.30廃止)
鳴 門	33,307	34,371	35,776	37,241	38,454	鳴門市, 松茂町, 北島町, (徳島市応神町, 藍住町乙瀬, 勝瑞) の一部
小 松 島	15,821	16,144	16,435	16,828	17,636	小松島市, (徳島市大原町, 那賀川町島尻) の一部
阿波勝浦	3,470	3,467	3,522	3,568	3,681	勝浦町, 上勝町
阿 南	27,475	28,141	28,852	29,557	30,951	阿南市, 羽ノ浦町, 那賀川町
丹 生 谷	5,206	5,281	5,315	5,406	5,652	鷲敷町, 相生町, 上那賀町, 木沢村, 木頭村
牟 岐	8,126	8,262	8,327	8,448	8,768	牟岐町, 海南町, 海部町, 宍喰町
日 和 佐	4,211	4,230	4,285	4,342	4,476	日和佐町, 由岐町
鴨 島	24,436	24,948	25,598	26,236	26,885	鴨島町, 山川町, 川島町, 美郷村, 阿波町, 市場町
脇 町	19,313	19,645	20,034	20,541	21,075	脇町, 穴吹町, 貞光町, 半田町, 美馬町, 一字村, 木屋平村, (三加茂町毛田) の一部
阿波池田	21,923	22,239	22,575	23,069	23,577	池田町, 井川町, 三好町, 三野町, 三加茂町, 山城町, 西祖谷山村, 東祖谷山村

資料 NTT徳島支店

(4) 国内電報発信数 (昭和62～平成3年度)

発信総数	昭和62年度	63	平成元	2	3
		183,228	169,790	172,970	169,848

資料 NTT徳島支店

123 郵便

(1) 郵便施設数 (昭和62～平成3年度末)

年度末	郵便局				簡易郵便局	郵便切手類販売所	郵便差出箱	私書箱		
	計	普通局	集配特定局	無集配特定局				設備局	設備数	貸与数
昭和62年度	200	9	69	122	40	1,352	1,606	31	463	265
63	201	9	69	123	39	1,354	1,608	32	489	276
平成元	201	9	67	125	38	1,365	1,637	31	483	288
2	201	9	65	127	38	1,355	1,655	32	490	303
3	201	9	62	130	38	1,351	1,655	—	—	—

注 私書箱については、平成3年度から調査廃止した。
資料 四国郵政局

(2) 小包郵便物数 (昭和62～平成3年度)

(単位：千個)

年度・局種	総数	一 般						書 籍					
		計	普通	普通速達	普通留書	簡易留書	計	普通	普通速達	普通留書	簡易留書		
昭和62年度	796	656	612	20	24	0	140	139	1	0	0		
63	890	730	688	20	22	0	160	159	0	1	0		
平成元	998	800	756	35	9	—	198	198	0	0	0		
2	1,147	921	884	17	20	—	226	226	0	0	—		
3	1,190	971	928	20	23	—	219	219	0	0	—		
普通局	505	419	392	8	19	—	86	86	0	0	—		
集配特定局	320	294	286	6	2	—	26	26	0	0	—		
無集配特定局	365	258	250	6	2	—	107	107	0	0	—		

資料 四国郵政局

123 郵便 (続き)

(3) 引受内国通常郵便物数 (昭和62～平成3年度)

(単位：千通)

年度・月	普通通常					特殊通常			年賀引受	選挙引受
	計	第1種	第2種	第3種	第4種	計	普通速達	書留		
昭和62年度	61,208	33,198	25,427	2,511	72	2,889	1,100	1,789	葉封18,910 40	615
63	60,477	33,403	24,355	2,650	69	2,854	1,155	1,699	葉封16,456 37	44
平成元	59,150	33,668	22,417	3,010	55	2,380	1,056	1,324	葉封18,650 53	635
2	66,108	38,806	23,572	3,673	57	2,829	1,061	1,768	葉封18,598 68	54
3	71,954	40,893	27,210	3,799	52	2,978	1,116	1,862	葉封19,228 72	711

資料 四国郵政局

(4) 電子郵便引受物数 (有料) (昭和62～平成3年度)

(単位：通)

年度別	昭和62年度	63	平成元	2	3
電子郵便	92,716	112,556	128,413	140,657	160,740

資料 四国郵政局

(4) ふるさと小包引受物数 (昭和62～平成3年度)

(単位：個)

年度別	昭和62年度	63	平成元	2	3
ふるさと小包	68,491	115,334	143,499	174,328	161,327

資料 四国郵政局

12 商業・貿易

124 商

(1) 産業中分類別商店数・従業者数

(単位：金額・万円)

産 業 分 類	商 店					
	計	経 営 組 織 別		従 業		
		法 人	個 人	1～2人	3～4	5～9
総 卸 売 業 数 計	17,286	5,995	11,291	9,461	4,285	2,286
一 般 卸 売 業	2,879	2,001	878	699	784	792
織 維 品 卸 売 業	2,864	2,000	864	688	780	792
(衣服・身の回り品を除く)						
衣服・身の回り品卸売業	26	19	7	7	7	8
農畜産物・水産物卸売業	128	110	18	17	46	42
食料・飲料卸売業	296	191	105	62	75	80
医薬品・化粧品卸売業	458	279	179	155	124	91
化学製品卸売業	187	124	63	56	52	37
鉱物・金属材料卸売業	76	63	13	15	11	32
機械器具卸売業	93	84	9	10	25	28
建築材料卸売業	568	475	93	92	140	199
家具・建具・じゅう器等卸売業	594	353	241	159	184	156
再生資源卸売業	131	97	34	29	42	36
その他の卸売業	59	19	40	27	15	12
代理商・仲立業	248	186	62	59	59	71
小 売 業 計	15	1	14	11	4	—
各種商品小売業	14,407	3,994	10,413	8,762	3,501	1,494
織物・衣服・身の回り品小売業	33	16	17	11	6	4
小 売 業	2,030	744	1,286	1,186	576	216
飲食料品小売業	5,704	1,113	4,591	3,713	1,275	467
自動車・自転車小売業	958	307	651	516	217	140
家具・建具・じゅう器小売業	1,373	429	944	759	386	165
その他の小売業	4,309	1,385	2,924	2,577	1,041	502

注 飲食店を除く。
資料 県統計課「徳島県の商業」

(2) 一般飲食店の業種別商店数及び従業者数・

(単位：店，人，金額・万円)

業 種	商 店 数		
	計	法 人	個 人
総 数	3,624	567	3,057
食 堂 ， レ ス ト ラ ン	1,590	306	1,284
{ 一般食堂（別掲を除く）	764	110	654
{ 日本料理店	227	78	149
{ 西洋料理店	154	79	75
{ 中華料理店，その他の東洋料理店	445	39	406
そ ば ， う ど ん 店	275	60	215
す し 店	240	45	195
喫 茶 店	1,046	113	933
そ の 他 の 飲 食 店	473	43	430

資料 県統計課「徳島県の商業」

業

及び年間販売額（平成3.7.1現在）

数					従業者数	年間 販売額	商 品 手持額	売場面積 (㎡)
者	規	模	別					
10～19	20～29	30～49	50～99	100人以上				
862	187	134	57	14	71,275	199,712,460	17,664,205	1,059,902
394	97	69	37	7	22,887	120,958,715	7,639,426	—
394	97	69	37	7	22,863	120,958,715	7,639,426	—
4	—	—	—	—	145	380,005	84,713	—
14	6	2	1	—	912	3,075,477	546,241	—
55	11	4	8	1	3,059	27,811,160	471,679	—
54	13	13	7	1	3,465	16,152,427	759,368	—
28	2	5	4	3	1,915	8,995,521	582,441	—
15	2	—	1	—	573	4,602,350	193,938	—
20	3	4	3	—	919	7,050,158	505,573	—
82	21	27	7	—	5,041	24,079,849	1,371,216	—
64	20	9	2	—	3,637	16,637,531	1,735,211	—
15	6	3	—	—	874	2,955,529	416,716	—
4	1	—	—	—	236	311,667	14,749	—
39	12	2	4	2	2,087	8,907,041	957,581	—
—	—	—	—	—	24	—	—	—
468	90	65	20	7	48,388	78,753,745	10,024,779	1,059,902
1	1	1	5	4	1,582	7,336,018	601,869	63,560
46	2	3	1	—	5,908	8,954,936	2,239,161	212,631
170	39	38	2	—	17,798	23,826,473	1,443,415	356,485
68	5	2	7	3	4,384	10,537,725	938,159	21,427
53	7	3	—	—	4,561	7,462,715	1,497,824	165,749
130	36	18	5	—	14,155	20,635,878	3,304,351	240,050

年間販売額・来客収容人員数（平成元.10.1現在）

従業者数計	年間販売額	来客収容人員数
11,715	4,922,215	122,009
6,061	2,839,138	65,937
2,278	803,258	27,925
1,338	889,738	15,267
1,143	597,045	10,650
1,302	549,097	12,095
964	385,230	10,584
795	487,769	6,386
2,681	850,267	30,223
1,214	359,811	8,879

124 商

(3) 市町村別商店数・従業者数及び年間販売額

(単位：金額・万円)

市 町 村	商 店 数			従
	卸 売 業	小 売 業	飲 食 店	卸 売 業
総 数	2,879	14,407	3,624	22,887
徳島市	1,639	4,560	1,715	15,687
鳴門市	160	1,079	305	910
小松島市	114	721	186	646
阿南市	160	1,074	209	1,015
勝浦町	15	128	14	101
上勝町	2	46	2	x
佐那河内村	2	42	2	x
石井町	61	339	76	348
神山町	6	191	26	13
那賀川町	12	133	7	49
那賀浦町	21	206	33	105
那賀敷町	14	90	14	56
那賀生町	8	61	12	29
那賀賀町	—	64	9	—
木沢村	3	25	2	4
由岐村	—	45	3	—
日和岐町	6	73	7	42
日和佐町	13	174	43	41
牟岐町	20	165	27	140
海部町	21	136	21	209
海部町	4	74	11	16
海部町	12	86	20	36
松茂島町	33	147	48	441
北島町	34	242	46	433
藍板町	38	290	69	310
板上町	15	187	39	69
上野町	14	166	20	51
吉野町	18	142	23	69
土成町	19	122	21	64
市場町	21	205	26	124
阿波町	26	219	24	99
川島町	73	527	115	367
山川町	6	124	24	14
山川町	29	239	32	142
美郷村	1	26	2	x
美郷町	48	394	74	289
美馬町	15	162	23	86
半田町	18	134	18	54
貞光町	17	165	26	73
一穴村	—	37	7	—
穴吹町	16	146	23	82
木屋平村	—	33	7	—
三野町	10	100	12	33
三好町	11	94	14	77
池田町	78	462	103	385
山城町	16	116	25	34
井川町	16	128	12	53
三加茂町	13	200	25	60
東祖谷山村	1	46	8	x
西祖谷山村	—	42	14	—

資料 県統計課「徳島県の商業」

業 (続き)

(卸売・小売業は平成3.7.1現在, 一般飲食店は平成元.10.1現在)

業 者 数		年 間 商 品 販 売 額		
小 売 業	飲 食 店	卸 売 業	小 売 業	飲 食 店
48,388	11,715	120,958,715	78,753,745	4,922,215
18,782	6,154	92,495,684	36,631,094	2,632,683
3,413	865	3,226,804	5,629,864	369,080
2,377	551	3,032,345	3,569,976	199,888
3,407	636	4,705,743	4,899,548	204,942
330	29	148,246	321,526	13,208
x	x	x	x	x
x	x	x	x	x
1,156	243	701,067	2,006,518	99,395
396	51	22,805	271,860	13,891
308	16	107,724	291,076	3,262
722	104	181,272	1,189,255	47,987
256	38	50,317	189,410	14,466
156	35	60,836	207,602	14,321
128	18	—	111,356	3,642
46	x	840	52,461	x
92	4	—	77,715	1,309
173	14	294,767	123,908	4,250
422	90	108,400	419,917	47,666
550	69	403,287	493,075	26,385
312	47	1,112,574	374,534	15,702
196	26	15,531	245,264	12,759
197	45	112,070	207,514	16,811
510	192	3,058,292	913,671	95,218
905	143	1,722,970	1,600,293	49,352
1,163	258	1,024,865	2,244,949	117,913
559	99	170,900	733,075	35,282
509	47	214,348	682,079	14,140
457	54	191,584	527,758	25,095
336	74	99,998	368,037	30,761
606	58	263,377	856,958	20,130
515	66	221,507	602,371	38,801
1,733	320	1,183,952	3,079,380	111,876
325	91	21,699	290,356	48,748
708	91	346,681	869,572	33,475
x	x	x	x	x
1,237	202	1,175,759	2,211,071	63,365
412	43	581,492	577,055	12,182
315	33	76,283	274,112	8,773
545	58	175,138	646,680	17,286
72	14	—	27,590	1,410
388	73	681,642	357,338	39,822
48	14	—	33,821	1,680
307	25	124,465	269,664	4,605
232	23	366,876	231,307	4,670
1,512	346	1,968,018	2,194,802	194,291
267	166	19,545	256,261	143,253
314	35	127,654	369,823	13,863
563	81	262,124	888,868	40,310
x	21	x	x	4,248
107	35	—	55,105	6,375

125 貿

(1) 仕向地・品目別

(単位：金額・千円)

仕向地 品目	北米	中南米	東南アジア	西アジア	アフリカ	大洋州	西欧	旧ソ連等	その他	合計
総額	9,567,950 (1,720,947)	573,593 (142,871)	19,371,270 (5,939,393)	965,560 (23,594)	6,732,049 (6,384,962)	1,235,291 (179,143)	7,982,463 (1,506,094)	2,468,062 (231,585)	4,799,334 (80,150)	53,695,572 (16,208,739)
食料品等	161,277 (2,847)	327 (0)	164,922 (84,988)	—	—	164 (164)	7,893 (314)	—	300 (300)	334,883 (88,613)
食肉	—	—	63,080 (63,080)	—	—	—	—	—	—	63,080 (63,080)
みかん	158,430 (0)	—	—	—	—	—	—	—	—	158,430 (0)
甘味料	—	327 (0)	79,934 (0)	—	—	—	7,579 (0)	—	—	87,840 (0)
種苗	—	—	21,780 (21,780)	—	—	—	—	—	—	21,780 (21,780)
その他	2,847 (2,847)	—	128 (128)	—	—	164 (164)	314 (314)	—	300 (300)	3,753 (3,753)
繊維品	38,967 (0)	—	2,984,859 (313,072)	686,991 (0)	—	—	98,376 (94,526)	798,765 (0)	—	4,607,958 (407,598)
炭素繊維	38,967 (0)	—	7,887 (0)	—	—	—	3,850 (0)	—	—	50,704 (0)
ビスコース類	—	—	2,663,900 (0)	686,991 (0)	—	—	—	798,765 (0)	—	4,149,656 (0)
デニム生地	—	—	313,072 (313,072)	—	—	—	94,526 (94,526)	—	—	407,598 (407,598)
機械金属	2,990,626 (1,080,700)	460,871 (142,871)	5,539,674 (2,933,514)	242,934 (22,934)	6,487,200 (6,375,200)	413,979 (178,979)	5,429,798 (1,165,406)	254,495 (42,610)	618,880 (43,748)	22,438,457 (11,985,962)
ベアリング	1,856,084 (5,084)	320,421 (2,421)	2,634,200 (95,200)	242,498 (22,498)	112,000 (0)	235,000 (0)	3,336,172 (37,172)	169,000 (0)	462,000 (0)	9,367,375 (162,375)
スピンドル	2,599 (2,599)	736 (736)	1,131,213 (1,131,213)	—	—	—	—	—	—	1,134,548 (1,134,548)
充填機	58,926 (0)	—	67,160 (0)	—	—	—	965,392 (0)	42,885 (0)	—	1,134,363 (0)
ミシン	734,634 (734,634)	139,714 (139,714)	7,460 (7,460)	—	—	176,658 (176,658)	1,028,768 (1,028,768)	12,300 (12,300)	43,748 (43,748)	2,143,282 (2,143,282)
孵卵器	—	—	97,426 (97,426)	—	—	—	—	—	—	97,426 (97,426)
プレス	—	—	29,000 (29,000)	—	—	—	—	—	—	29,000 (29,000)
機械部品	30,000 (30,000)	—	—	—	—	—	—	—	113,132 (0)	143,132 (30,000)
工作機械	300,000 (300,000)	—	1,543,900 (1,543,900)	—	—	—	—	23,000 (23,000)	—	1,866,900 (1,866,900)
LPG船	—	—	—	—	6,375,200 (6,375,200)	—	—	—	—	6,375,200 (6,375,200)
温度調節計	8,383 (8,383)	—	17,365 (17,365)	436 (436)	—	2,321 (2,321)	2,958 (2,958)	—	—	31,463 (31,463)
フィッシュポ	—	—	11,950 (11,950)	—	—	—	—	7,310 (7,310)	—	19,260 (19,260)
搬送装置	—	—	—	—	—	—	96,508 (96,508)	—	—	96,508 (96,508)

注1 () は中小企業実績

2 「旧ソ連等」は、前年までの「共産圏」に該当する。

資料 県観光物産課

易

輸出実績 (平成3年)

仕向地 品目	北 米 中 南 米 東南アジア 西アジア アフリカ 大 洋 州 西 欧 旧ソ連等 その他 合 計															
	北	米	中	南	米	東南アジア	西アジア	アフリカ	大	洋	州	西	欧	旧ソ連等	その他	合
化 学 品	6,377,080 (637,400)		112,395 (0)		10,681,815 (2,607,819)		35,635 (660)	244,849 (9,762)		821,148 (0)		2,446,396 (245,848)	1,414,802 (188,975)	4,180,154 (36,102)		26,314,274 (3,726,566)
紙・紙製品	1,781,789 (238,194)		—		5,820,247 (1,861,324)		660 (660)	24,308 (1,512)		639,400 (0)		305,735 (232,621)	1,296,873 (181,120)	—		9,869,012 (2,515,431)
アルコール	136,416 (0)		—		228,387 (0)		—	—		—		—	14,970 (0)	—		379,773 (0)
トリクレン	—		—		59,118 (0)		—	—		—		—	—	—		59,118 (0)
スリーワン	—		—		46,483 (0)		—	—		—		—	4,915 (0)	—		51,398 (0)
クロム化合物	104,510 (0)		—		470,776 (0)		—	—		47,641 (0)		57,060 (0)	—	16,041 (0)		696,028 (0)
蛍 光 体	2,081,549 (0)		—		1,561,161 (0)		—	—		—		480,000 (0)	—	3,311,394 (0)		7,434,104 (0)
セロファン・ ケーシング	—		—		17,000 (17,000)		—	—		—		—	—	—		17,000 (17,000)
芒 硝	—		—		60,876 (0)		—	—		—		—	—	—		60,876 (0)
医 薬 品	437,456 (399,206)		—		460,268 (372,914)		—	—		—		928,147 (13,227)	7,855 (7,855)	36,102 (36,102)		1,869,828 (829,304)
合成樹脂関連	96,856 (0)		—		392,203 (0)		—	—		—		—	90,189 (0)	—		579,248 (0)
レ ザ ー	—		—		355,150 (355,150)		—	8,250 (8,250)		—		—	—	—		363,400 (363,400)
シアヌル酸誘導品	1,733,357 (0)		111,535 (0)		—		—	212,291 (0)		134,107 (0)		657,729 (0)	—	816,617 (0)		3,665,636 (0)
ホ ー ス	5,147 (0)		860 (0)		147,525 (0)		34,975 (0)	—		—		17,725 (0)	—	—		206,232 (0)
イミダゾール類	—		—		817,734 (0)		—	—		—		—	—	—		817,734 (0)
不溶性硫黄	—		—		227,479 (0)		—	—		—		—	—	—		227,479 (0)
そ の 他	—		—		17,408 (1,431)		—	—		—		—	—	—		17,408 (1,431)
木 工 品	—		—		—		—	—		—		—	—	—		—
雑製品・その他	—		—		—		—	—		—		—	—	—		—

125 貿

(2) 仕出地・品目別

(単位：金額・千円)

品目	仕出地										合計	
	北	米	中	南	米	東南アジア	西アジア	アフリカ	大洋州	西		欧
総額	20,571,048 (6,309,301)	4,764,313 (3,391,633)	14,952,891 (10,326,096)	330,638 (98,215)	4,667,379 (11,500)	3,592,616 (479,989)	4,621,048 (2,399,365)	3,117,337 (1,999,110)	555,420 (131,300)	57,172,690 (25,146,509)		
食料品等	1,582,950 (1,582,950)	9,977 (9,977)	8,468,915 (6,348,318)	—	—	25,000 (25,000)	1,135,846 (1,135,846)	971,178 (971,178)	—	12,193,866 (10,073,269)		
冷凍魚介類	—	—	5,216,006 (5,216,006)	—	—	—	—	87,934 (87,934)	—	5,303,940 (5,303,940)		
穀類	706,348 (706,348)	—	—	—	—	—	—	—	—	706,348 (706,348)		
ムキ栗	—	—	2,910,849 (998,679)	—	—	—	—	—	—	2,910,849 (998,679)		
食肉	65,647 (65,647)	9,977 (9,977)	—	—	—	—	—	—	—	75,624 (75,624)		
粗留アルコール	22,125 (22,125)	—	20,895 (20,895)	—	—	—	—	71,020 (71,020)	—	114,040 (114,040)		
ウイスキー等	747,000 (747,000)	—	—	—	—	—	1,120,346 (1,120,346)	—	—	1,867,346 (1,867,346)		
ミール類	41,830 (41,830)	—	—	—	—	—	—	—	—	41,830 (41,830)		
野菜	—	—	100,000 (100,000)	—	—	—	—	479,497 (479,497)	—	579,497 (579,497)		
大豆	—	—	—	—	—	—	—	55,900 (55,900)	—	55,900 (55,900)		
種苗	—	—	—	—	—	—	25,000 (25,000)	15,500 (15,500)	—	40,500 (40,500)		
甘草等	—	—	208,427 (0)	—	—	—	—	276,827 (276,827)	—	485,254 (276,827)		
その他	—	—	12,738 (12,738)	—	—	—	—	—	—	12,738 (12,738)		
原料品	16,285,043 (4,503,535)	4,754,336 (3,381,656)	3,207,666 (2,509,480)	97,750 (97,750)	4,667,379 (11,500)	3,425,151 (312,524)	353,570 (0)	1,024,606 (327,235)	519,120 (95,000)	34,334,621 (11,238,680)		
棉花	583,008 (336,300)	332,229 (262,755)	211,464 (0)	97,750 (97,750)	29,884 (0)	100,800 (0)	—	144,826 (0)	11,620 (0)	1,511,581 (696,805)		
繊維用パルプ	1,928,106 (0)	—	—	—	1,537,342 (0)	—	—	156,905 (0)	—	3,622,353 (0)		
製紙用パルプ	6,639,930 (372,800)	17,500 (17,500)	22,200 (22,200)	—	11,500 (11,500)	—	353,570 (0)	—	412,500 (0)	7,457,200 (423,800)		
木材	1,431,878 (1,102,589)	60,101 (60,101)	1,273,820 (793,634)	—	—	122,731 (0)	—	—	95,000 (95,000)	2,983,530 (2,051,324)		
カオリン	2,079,160 (0)	731,170 (0)	—	—	—	270,520 (0)	—	—	—	3,080,850 (0)		
金属鉱	915,698 (0)	—	6,536 (0)	—	3,088,653 (0)	1,809,013 (0)	—	—	—	5,819,900 (0)		
チップ	2,692,046 (2,692,046)	3,041,300 (3,041,300)	1,673,646 (1,673,646)	—	—	312,524 (312,524)	—	327,235 (327,235)	—	8,046,751 (8,046,751)		
タルク	—	—	—	—	—	—	—	395,640 (0)	—	395,640 (0)		
原料塩	—	572,036 (0)	—	—	—	665,894 (0)	—	—	—	1,237,930 (0)		
チャー	—	—	—	—	—	74,665 (0)	—	—	—	74,665 (0)		
砂	—	—	—	—	—	69,004 (0)	—	—	—	69,004 (0)		
石材	—	—	20,000 (20,000)	—	—	—	—	—	—	20,000 (20,000)		
その他	15,217 (0)	—	—	—	—	—	—	—	—	15,217 (0)		

注1 () は中小企業実績
 2 「旧ソ連等」は、前年までの「共産圏」に該当する。
 資料 県観光物産課

易 (続き)

輸入実績 (平成3年)

仕出地 品目	北 米 中 南 米 東南アジア 西アジア アフリカ 大洋州 西 欧 旧ソ連等 その他 合計														
	北	米	中	南	米	東南アジア	西アジア	アフリカ	大洋州	西	欧	旧ソ連等	その他	合計	
化 学 品	2,597,175 (192,100)					1,783,636 (54,000)	232,423 (0)					2,268,644 (528,280)	1,121,553 (700,697)	36,300 (36,300)	8,039,731 (1,511,377)
ソ ー ダ 灰	786,389 (0)														786,389 (0)
医 薬 品	1,478,036 (0)											2,043,104 (399,680)	322,697 (322,697)	36,300 (36,300)	3,880,137 (758,677)
合成樹脂関連	114,000 (114,000)											128,600 (128,600)	378,000 (378,000)		620,600 (620,600)
カゼイン												136,320 (0)			136,320 (0)
ケーシング	78,100 (78,100)														78,100 (78,100)
ほう 砂							232,423 (0)								232,423 (0)
蛍 光 体	2,120 (0)					9,722 (0)									11,842 (0)
エス テ ル						799,103 (0)									799,103 (0)
芒 硝												284,536 (0)			284,536 (0)
プロセスオイル	138,530 (0)														138,530 (0)
で ん 粉						916,770 (0)									916,770 (0)
ポリエステル フィルム						54,000 (54,000)									54,000 (54,000)
炭 化 水 素												96,940 (0)			96,940 (0)
そ の 他						4,041 (0)									4,041 (0)
機 械 機 器	97,697 (26,516)					124,751 (124,751)	465 (465)		2,465 (2,465)	808,614 (698,199)					1,033,992 (852,396)
F A ケ ー ジ										293,239 (293,239)					293,239 (293,239)
機 械 部 品	97,697 (26,516)					75,575 (75,575)				257,605 (170,739)					430,877 (272,830)
ベアリング										60,477 (60,477)					60,477 (60,477)
記 録 計						49,176 (49,176)	465 (465)		2,465 (2,465)	6,121 (6,121)					58,227 (58,227)
充 填 機										151,088 (151,088)					151,088 (151,088)
そ の 他										40,084 (16,535)					40,084 (16,535)
織 維 品															
雑 製 品	8,183 (4,200)					1,367,923 (1,289,547)			140,000 (140,000)	54,374 (37,040)					1,570,480 (1,470,787)
家具・同部品	3,983 (0)					78,376 (0)				22,374 (5,040)					104,733 (5,040)
仏 壇 部 品						129,828 (129,828)									129,828 (129,828)
ス リ ッ パ						76,818 (76,818)									76,818 (76,818)
レコード類	4,200 (4,200)									1,500 (1,500)					5,700 (5,700)
藤 製 品						81,451 (81,451)									81,451 (81,451)
ハンドバッグ						1,000,000 (1,000,000)				30,000 (30,000)					1,030,000 (1,030,000)
寝 具									140,000 (140,000)						140,000 (140,000)
そ の 他						1,450 (1,450)				500 (500)					1,950 (1,950)

125 貿

(3) 神戸税関小松島税関支署管内輸入額 (平成3年)

(単位: 価額・百万円・%)

品名	数量 単位	数量		価額		構成比		主要仕出国
		数	量	前年 同期比	前年 同期比	前期 (平2年)	前期 (平3年)	
総額				40,884	91.0	100.0	100.0	
1. 食料品				2,920	66.0	9.8	7.1	
肉類・同調製品	MT	163	21.8	100	18.1	1.2	0.2	デンマーク
魚介類・同調製品	MT	2,092	70.9	1,901	72.4	5.8	4.6	タイ, マレーシア, ギリシャ
穀物・同調製品	MT	39,446	76.1	715	67.8	2.3	1.7	アメリカ, アルゼンティン
とうもろこし(飼料用)	MT	32,363	82.6	597	73.9	1.8	1.5	アメリカ
飼料	MT	6,985	130.1	203	139.8	0.3	0.5	中華人民共和国, 大韓民国
2. 繊維原料		—	—	—	—	—	—	
3. 金属原料	MT	216,634	87.8	4,286	99.1	9.6	10.5	
非鉄金属鉱	MT	216,634	87.8	4,286	99.1	9.6	10.5	南アフリカ, オーストラリア
4. 原料品(その他)				19,668	81.7	53.6	48.1	
木材				17,562	84.2	46.5	43.0	アメリカ, マレーシア, カナダ, インドネシア, パプア・ニューギニア, ニュー・ジーランド, タイ
丸太	CM	779,221	90.0	17,320	83.6	46.1	42.4	アメリカ, マレーシア, カナダ, インドネシア, パプア・ニューギニア, ニュー・ジーランド
肥料・粗鉱物				705	38.7	4.1	1.7	アメリカ, インドネシア, 中華人民共和国
5. 鉱物生燃料		—	—	—	—	—	—	
6. 化学製品				1,138	112.7	2.2	2.8	
有機化合物		—	—	—	—	—	—	
無機化合物	MT	36,954	108.0	984	112.0	2.0	2.4	アメリカ
医薬品				14	224.3	0.0	0.0	アメリカ
プラスチック	MT	28	82.4	50	88.7	0.1	0.1	台湾
7. 機械機器				21	21.0	0.2	0.1	台湾, イタリア
8. その他				12,850	117.1	24.4	31.4	
木製品(除家具)				9,334	121.7	17.1	22.8	チリ, インドネシア, アメリカ, 中華人民共和国, オーストラリア, タイ, 大韓民国
織物用糸・繊維製品	MT	39		59	85.4	0.2	0.1	台湾
非金属鉱物製品				64	91.5	0.2	0.2	
鉄鋼	MT	12,997	86.2	803	85.6	2.1	2.0	大韓民国
家具				1,606	89.4	4.0	3.9	大韓民国, 台湾, タイ, イタリア, イギリス, ドイツ, インドネシア, ジンバブエ
衣類・同付属品				40	143.4	0.1	0.1	大韓民国

注 原料品は、2.繊維原料、3.金属原料、4.原料品(その他)を加算、製品類は、6.化学製品、7.機械機器、8.その他を加算してください。

資料 神戸税関小松島税関支署

易 (続き)

(4) 神戸税関小松島税関支署管内輸出額 (平成3年)

(単位: 価額・百万円・%)

商 品 名	数量 単位	数 量		価 額		構 成 比		主 要 仕 向 国
		前 年 同 期 比	前 年 同 期 比	前 年 同 期 比	前 年 同 期 比	前 期 (平2年)	前 期 (平3年)	
総 額				17,039	68.3	100.0	100.0	
1. 食 料 品				8	95.9	0.0	0.0	アメリカ
2. 織 維 ・ 同 製 品				1	18.2	0.0	0.0	インドネシア
3. 化 学 製 品				4,640	90.3	20.6	27.2	
有 機 化 合 物				1,133	99.5	4.6	6.6	南アフリカ, ベルギー, メキシコ, インド, タイ, イタリア, イギリス, オランダ, 大韓民国
無 機 化 合 物	MT	2,809	77.6	565	78.7	2.9	3.3	インドネシア
染 料 ・ 塗 料	MT	1,468	108.2	2,923	90.2	13.0	17.2	アメリカ, イギリス, 台湾, 大韓民国
4. 非 金 属 鉱 物 製 品				352	96.5	1.5	2.1	
5. 金 属 ・ 同 製 品				684	48.1倍	0.1	4.0	
鉄 鋼	MT	4,512	全 増	676	全 増	0.0	4.0	サウディアラビア, 大韓民国, インドネシア
非 鉄 金 属				1	123.8	0.0	0.0	大韓民国
金 属 製 品				6	49.6	0.1	0.0	大韓民国
6. 機 械 機 器				10,665	56.7	75.4	62.6	
一 般 機 械				2,767	61.6	18.0	16.2	
原 動 機	KG	16,890	全 増	3	全 増	0.0	0.0	ヴェトナム
農 業 用 機 械				113	205.9	0.2	0.7	タイ, 中華人民共和国, 台湾, ヴェトナム
工 業 機 械				2,652	59.7	17.8	15.6	
建 設 ・ 鉱 山 用 機 械				10	全 増	0.0	0.1	ヴェトナム
加 熱 ・ 冷 却 用 機 械				6	183.7	0.0	0.0	中華人民共和国
ポ ンプ ・ 遠 心 分 離 器				5	65.5	0.0	0.0	大韓民国
荷 役 機 械				130	全 増	0.0	0.8	大韓民国, フィリピン
電 気 機 器				15	79.3	0.1	0.1	
重 電 機 器				7	169.3	0.0	0.0	中華人民共和国, タイ, フランス
半 導 体 等 電 子 部 品				1	全 増	0.0	0.0	
輸 送 用 機 器				7,873	55.1	57.3	46.2	
自 動 車	NO	1	全 増	2	全 増	0.0	0.0	
船 舶 類	GT	19,227	68.0	7,715	54.7	56.5	45.3	アラブ首長国連邦, リベリア, パナマ
7. そ の 他				687	115.4	2.4	4.0	

資料 神戸税関小松島税関支署

126 中小企業等協同組合数 (昭和62~平成3年度末)

年度末	事業 協同組合	信用 協同 組合	企業組合	協業組合	商工組合	商店街 振興組合	商工 会議所	商工会
昭和62年度	475(7)	1	61	30	15	16(2)	6(1)	45(1)
63	489(6)	1	59	28	15	17(2)	6(1)	45(1)
平成元	489(6)	1	59	28	14	17(2)	6(1)	45(1)
2	491(6)	1	58	28	14	17(2)	6(1)	45(1)
3	506(6)	1	58	27	15	17(2)	6(1)	45(1)

注 ()は連合会で外数である。
資料 県商工振興課

127 法人数 (昭和62~平成3年度末)

年度末	総数	株式会社	有限会社	合名会社	合資会社	企業組合	特別法人	その他
昭和62年度	14,396(17)	5,084	7,941	7	38	66	840	420(17)
63	14,699(17)	5,252	8,072	7	37	54	849	428(17)
平成元	15,518(17)	5,458	8,604	8	35	58	914	441(17)
2	16,699(17)	5,581	9,616	8	35	50	957	452(17)
3	17,590(17)	5,891	10,167	8	35	52	977	460(17)

注 ()は相互会社で外数である。
資料 県税務課

13 金 融

128 県内金融機関数 (平成3年度末)

年度末	銀行(信託)		相互銀行		信(労働金庫)用組合本店	信用金庫		国民金融公庫	商工中金	生命保険支店	損害保険				証券会社		郵(簡易郵便局)	農(信用連合会)協	漁(信用連合会)協	その他
	本店	支(出張所)店	本店	支(出張所)店		本店	支(出張所)店				支店	支店	支店	支店	支店	支店				
平成3年度	2	170	-	1	-	3	32	1	1	16	8	15	6	4	2	8	201	48	31	-

注 1 () 書は、外書である。
 2 信用組合は、業務停止中
 3 証券会社 () 書は、営業所
 4 郵便局の () 内は別掲、うち8局は貯金事務を取扱っていない。
 資料 四国財務局徳島財務事務所・四国郵政局・徳島県信用農業協同組合連合会・徳島県信用漁業協同組合連合会

129 金融機関別預金残高 (昭和62~平成3年度末)

(単位：百万円)

金融機関	昭和62年度末	63	平成元	2	3
総 額	2,628,611	2,835,630	3,133,935	3,412,583	3,597,098
銀行・信託	1,453,724	1,583,361	1,781,744	1,965,720	2,065,080
第二地銀・相互銀行	472,886	513,818	553,892	592,897	620,852
信用金庫	161,225	172,354	187,101	198,167	209,328
農 協	466,642	488,579	527,571	568,117	607,928
漁 協	24,636	26,063	27,188	28,687	31,074
そ の 他	49,498	51,455	56,439	58,995	62,836

注 その他は商工組合中央金庫・労働金庫
 資料 日本銀行徳島事務所

130 金融機関別貸出残高 (昭和62~平成3年度末)

(単位：百万円)

金融機関	昭和62年度末	63	平成元	2	3
総 額	1,434,663	1,551,809	1,696,615	1,786,568	1,855,375
銀行・信託	784,562	862,603	949,725	1,001,120	1,033,464
第二地銀・相互銀行	333,826	362,890	399,383	420,542	443,166
信用金庫	87,368	92,415	100,039	107,001	116,156
農 協	99,975	97,591	95,722	96,582	95,243
漁 協	4,935	5,041	5,179	5,256	6,020
そ の 他	123,997	131,269	146,567	156,067	161,326

注 その他は商工組合中央金庫、労働金庫、国民金融公庫、中小企業金融公庫
 資料 日本銀行徳島事務所

131 国民金融公庫貸付状況（昭和62～平成3年度末）

（単位：千円）

年 度 末	総 数		普 通 貸 付		恩 給 担 保 貸 付		進 学 貸 付		環 境 衛 生 貸 付 (受 託 業 務)	
	件 数	金 額	件 数	金 額	件 数	金 額	件 数	金 額	件 数	金 額
昭和62年度	15,063	34,048,739	12,192	32,908,294	2,286	1,001,174	585	139,271	2,209	3,203,130
63	14,548	36,344,286	11,686	35,048,333	2,144	957,051	718	338,902	2,063	3,244,034
平成元	15,111	40,649,881	12,200	39,212,468	2,007	863,539	904	573,874	1,965	3,775,472
2	16,555	44,435,064	13,373	42,848,463	2,058	820,840	1,124	765,761	1,916	4,228,254
3	16,935	44,902,827	13,354	42,973,803	2,025	788,009	1,556	1,141,015	1,854	4,471,149

資料 国民金融公庫徳島支店

132 住宅金融公庫貸付契約状況（昭和62～平成3年度末）

（単位：金額・千円）

年 度 末	個 人 住 宅 (建 設)		個 人 住 宅 (購 入)		賃 貸 住 宅		産 業 労 働 者 住 宅	
	戸 数	金 額	戸 数	金 額	戸 数	金 額	戸 数	金 額
昭和62年度	2,057	20,848,650	670	8,718,450	425	2,891,200	—	—
63	1,824	18,379,700	783	10,382,900	270	2,159,000	—	—
平成元	2,106	24,320,500	890	12,304,200	239	1,926,000	—	—
2	1,806	20,142,200	989	13,636,300	319	2,780,400	—	—
3	1,734	18,461,200	835	11,747,800	120	889,000	—	—

年 度 末	中 高 層 耐 火 建 築 物 等			住 宅 改 良		災 害 復 興 住 宅		財 形 住 宅	
	住 宅 (戸)	非 住 宅 (㎡)	金 額	戸 数	金 額	戸 数	金 額	戸 数	金 額
昭和62年度	82	1,294	502,600	835	2,191,000	1	3,000	52	305,800
63	107	—	322,400	619	2,129,600	—	—	72	499,200
平成元	84	499	222,600	406	1,404,600	1	1,500	94	697,200
2	21	953	237,800	429	1,449,800	1	2,000	96	784,300
3	—	—	900	287	928,400	2	4,000	82	589,600

年 度 末	宅 地 造 成				関 連 公 共 施 設 等	
	取 得 面 積 (㎡)	造 成 面 積 (㎡)	取 得 金 額	造 成 金 額	件 数	金 額
昭和62年度	—	—	—	—	—	—
63	—	—	—	—	—	—
平成元	—	—	—	—	—	—
2	—	—	—	—	—	—
3	—	—	—	—	—	—

注 中高層耐火建築物等の平成3年度分は、物件等はなく、過年度の増額のみである。
資料 住宅金融公庫四国支店

133 手 形 交 換 高 (昭和62～平成3年)

(単位：金額・千円)

年 月	手 形 交 換 高		不 渡 手 形		取 引 停 止 処 分		資 金 不 足	
	枚 数	金 額	枚 数	金 額	枚 数	金 額	枚 数	金 額
昭和62年	1,307,975	1,314,208,928	640	479,154	194	140,345	164	106,844
63	1,373,202	1,482,966,885	332	454,455	117	128,820	109	123,698
平成元	1,336,605	1,565,584,825	255	264,593	87	60,239	80	55,039
2	1,339,966	1,665,846,230	239	359,456	80	143,647	68	137,737
3	1,286,051	1,714,916,082	275	934,182	84	461,689	71	455,398
3年1月	106,125	141,575,467	25	76,032	9	32,490	8	32,180
2	96,722	122,070,543	27	46,449	11	13,355	9	12,310
3	94,931	117,087,537	14	60,182	1	847	1	847
4	112,925	177,256,078	15	18,517	3	1,504	1	1,074
5	106,800	145,243,343	21	45,454	5	3,947	5	3,947
6	86,841	127,861,140	31	39,239	4	7,508	4	7,508
7	154,381	181,745,016	11	66,988	7	23,988	7	23,988
8	88,992	120,756,550	37	99,420	13	11,220	8	8,470
9	107,779	149,015,679	36	34,742	9	8,687	8	7,187
10	104,369	140,176,761	29	416,229	12	354,013	12	354,013
11	86,580	112,087,799	15	12,904	8	3,874	8	3,874
12	139,606	180,040,163	14	18,026	2	256	0	0

注 各月の手形交換高金額は単位未満切り捨てのため、年間の合計とは一致していません。
資料 徳島手形交換所

134 株 式 売 買 高 (昭和62～平成3年)

株 式 売 買 高	昭 和 62 年	63	平 成 元	2	3
株 数	(3,838)	(1,222)	(2,617)	(3,266)	(3,491)
(1,000株)	1,113,324	1,014,864	851,349	501,943	377,606
金 額	(9,880)	(2,881)	(7,787)	(9,084)	(2,668)
(100万円)	1,101,751	963,424	1,153,579	789,396	458,170

注 () は外国株で外数である。
資料 四国財務局徳島財務事務所

135 簡易生命保険 (昭和62~平成3年度末)

(単位：金額・百万円)

年度末・月	新 契 約		消 滅 件 数			年度末 (月末) 現在高	
	件 数	保 險 金 額	死 亡	満 期	件 数	保 險 金 額	
昭和62年度	59,289	133,718					35,081
63	62,392	139,219	35,992	2,252	23,306	505,607	1,094,787
平成元	58,558	134,209	36,537	2,372	23,485	527,355	1,170,439
2	63,011	150,050	40,186	2,300	25,505	550,620	1,248,845
3	69,102	166,178	42,776	2,358	27,461	577,066	1,335,834
3年4月	7,855	18,975	3,328	174	2,017	555,107	1,261,351
5	5,860	14,395	2,998	249	1,663	557,963	1,269,877
6	6,053	14,633	2,865	180	1,614	561,182	1,278,994
7	5,750	14,216	2,672	200	1,366	564,324	1,287,879
8	4,017	10,282	1,856	158	696	566,574	1,294,167
9	6,016	14,395	4,698	164	3,495	567,947	1,300,060
10	5,958	14,000	4,106	181	2,743	569,791	1,306,172
11	5,386	13,017	3,554	248	2,151	571,592	1,312,219
12	6,039	14,645	3,767	146	2,553	573,891	1,319,898
4年1月	5,659	13,515	3,710	248	2,592	575,835	1,326,562
2	5,797	13,343	3,808	163	2,709	577,880	1,333,625
3	4,712	10,763	5,414	247	3,862	577,066	1,335,834

資料 高松簡易保険事務センター

136 生 命 保 險 (昭和62~平成3年度末)

(単位：金額・万円)

年度末	新 契 約				年度末 (月末) 現在高	
	個 人		団 体		件 数	保 險 金 額
	件 数	保 險 金 額	被 保 險 者 数	保 險 金 額		
昭和62年度	94,224	67,459,681	3,601	1,064,945	624,407	461,985,882
63	94,854	74,268,602	5,498	2,618,213	658,689	516,205,901
平成元	83,478	81,172,156	8,779	1,772,203	680,058	578,610,367
2	70,558	80,227,662	6,540	2,084,765	684,191	649,230,270
3	72,905	85,334,171	18,019	6,267,837	698,223	724,841,919

資料 徳島県生命保険協会

137 郵 便 貯 金 (昭和62~平成3年度末)

(単位：口数・千口，金額・百万円，口座数・千口座，貯金証書数・千枚)

年度末・月	預 入		払 い も ど し		年度末(月末)現在高		
	口 数	金 額	口 数	金 額	口座数	貯 金 証 書 数	金 額
昭和62年度	3,305	326,243	2,992	260,466	1,055	3,111	961,121
63	3,450	345,170	3,273	268,332	1,085	3,232	1,037,957
平成元	3,691	435,851	3,667	362,680	1,111	3,220	1,111,168
2	4,459	1,267,858	5,021	1,246,983	1,146	2,701	1,132,041
3	4,316	903,850	4,476	730,712	1,171	2,830	1,305,172
3年4月	431	137,669	429	120,553	1,152	2,685	1,149,149
5	332	81,124	373	68,416	1,153	2,679	1,161,856
6	376	74,721	370	59,622	1,156	2,685	1,176,956
7	432	140,538	472	108,478	1,153	2,666	1,209,017
8	336	48,350	326	38,850	1,153	2,680	1,218,517
9	282	43,184	329	36,593	1,155	2,690	1,225,108
10	394	75,273	388	58,748	1,158	2,705	1,241,633
11	304	74,388	346	58,130	1,160	2,724	1,257,891
12	447	82,403	422	62,763	1,163	2,762	1,277,531
4年1月	341	52,797	323	42,605	1,169	2,805	1,287,723
2	327	42,621	330	34,126	1,171	2,820	1,296,218
3	314	50,782	368	41,828	1,171	2,830	1,305,172

注 現在高の口座数は、通常、積立、住宅進学貯金の口座数を、貯金証書数は、定額、割定、定期貯金の貯金証書枚数をあわせて計上した。

資料 徳島貯金事務センター

138 郵 便 為 替 (昭和62~平成3年度)

(単位：金額・円)

年度末・月	取 扱 局 数	受 入		払 出	
		口 数	金 額	口 数	金 額
昭和62年度	240	115,155	3,883,357,844	140,596	4,197,744,027
63	240	117,798	3,970,572,253	147,886	4,399,869,840
平成元	239	124,177	3,888,286,294	163,376	4,748,322,912
2	239	125,748	4,657,292,522	145,212	5,339,208,846
3	239	123,673	4,162,048,212	151,920	4,479,277,952
3年4月	239	8,277	324,930,399	11,370	432,108,909
5	239	8,825	311,305,887	10,699	337,288,577
6	239	7,800	264,349,731	11,999	257,117,835
7	239	8,966	279,921,445	13,903	367,359,210
8	239	9,232	228,431,203	10,803	256,100,562
9	239	11,168	260,092,460	10,431	278,888,627
10	239	12,031	307,859,845	13,569	289,879,906
11	239	9,753	330,306,375	10,243	272,690,745
12	239	11,017	344,222,065	13,954	369,697,366
4年1月	239	15,771	318,089,465	15,994	263,000,229
2	239	9,045	362,600,721	11,844	316,279,705
3	239	11,788	829,938,616	17,111	1,038,866,281

注 郵便為替は普通為替、電信為替、定額小為替、国際送金(外国為替)の合計である。

資料 四国郵政局

14 物価・家計

139 農 村 物

(1) 農 産 物 (昭和62~平成3年度)

(平成2年度=100)

年 度 ・ 月	農 産 物	米	麦	い も	野 菜	果 実	工 芸	花 き	繭	畜 産 物
	総 合						農 作 物			
ウ エ イ ト	10,000	1,271	25	53	2,408	1,001	373	131	60	4,678
昭 和 62 年 度	87.3	105.3	116.4	72.6	78.9	56.4	103.2	74.7	76.0	94.9
63	88.0	102.6	112.1	106.9	83.1	59.0	100.0	82.1	114.0	91.9
平 成 元	92.6	103.2	108.3	101.4	89.6	73.7	100.0	80.1	135.3	94.6
2	100.0	100.0	100.0	100.0	100.0	100.0	100.0	100.0	100.0	100.0
3	106.0	101.0	105.6	134.0	109.9	131.8	100.5	95.4	102.9	100.4
3 年 4 月	106.1	100.8	100.0	118.2	115.1	120.1	100.0	97.9	100.0	100.7
5	103.4	100.8	100.0	133.0	106.8	109.0	100.0	97.9	100.0	101.4
6	104.7	100.8	106.1	99.8	104.3	129.2	100.0	91.2	101.5	101.7
7	103.1	100.8	105.6	99.8	101.6	115.3	100.0	95.2	102.6	102.3
8	113.8	103.9	105.6	157.5	114.9	184.0	100.0	99.9	102.6	102.2
9	113.1	100.1	105.6	125.6	113.9	188.9	100.5	99.9	102.6	101.4
10	106.2	98.4	105.6	125.2	120.5	112.2	100.5	103.1	102.9	100.1
11	105.5	98.4	105.6	112.0	121.8	106.7	100.5	101.9	102.9	99.3
12	101.3	99.1	105.6	124.8	104.6	106.3	100.5	104.6	102.9	98.7
4 年 1 月	105.6	101.7	105.6	142.3	113.4	131.4	100.5	71.2	102.9	98.2
2	106.3	101.7	105.6	153.8	111.5	130.4	100.5	98.2	102.9	99.8
3	109.7	101.7	105.6	136.4	127.1	127.4	100.5	96.4	102.9	100.1

資料 中国四国農政局徳島統計情報事務所

(2) 農 業 生 産 資 材 (昭和62~平成3年度)

(平成2年度=100)

年 度 ・ 月	農 業 生 産 資 材	種 苗 及 び 木 苗	畜 産 用 動 物	肥 料	飼 料	農 業 薬 剤	諸 材 料	光 熱 動 力	自 動 車 ・ 同 関 係 料 金	農 機 具	建 築 資 材	農 用 被 服	賃 借 料 及 び 料 金
	総 合												
ウ エ イ ト	10,000	215	515	707	3,437	480	664	526	295	1,894	757	41	469
昭 和 62 年 度	94.0	93.6	94.5	96.4	91.2	103.2	98.0	100.7	98.1	95.5	92.1	98.1	88.8
63	94.1	96.1	96.5	95.2	91.5	99.1	97.9	97.4	98.4	95.6	93.4	95.0	88.8
平 成 元	97.0	100.0	101.6	97.8	96.6	100.3	99.7	91.6	98.5	99.2	95.0	98.7	89.1
2	100.0	100.0	100.0	100.0	100.0	100.0	100.0	100.0	100.0	100.0	100.0	100.0	100.0
3	100.6	104.1	98.1	101.9	100.5	101.0	100.5	102.4	100.0	100.5	98.7	100.8	102.9
3 年 4 月	100.1	102.8	99.3	101.7	99.5	93.0	100.5	102.2	100.0	100.5	102.4	100.8	100.1
5	100.5	102.5	99.3	101.7	99.6	101.8	100.5	102.2	100.0	100.5	102.4	100.8	100.1
6	100.2	102.1	98.7	101.7	99.6	101.8	100.5	102.2	100.0	100.5	98.1	100.8	101.2
7	100.6	103.2	98.1	102.2	100.8	101.8	100.5	102.9	100.0	100.5	97.1	100.8	101.2
8	100.6	103.7	98.1	103.1	100.7	101.8	100.5	102.9	100.0	100.5	97.1	100.8	101.2
9	100.6	103.9	97.7	101.3	100.7	101.2	100.5	102.9	100.0	100.5	97.1	100.8	103.2
10	100.5	103.9	97.7	101.3	100.7	101.2	100.5	102.2	100.0	100.5	97.1	100.8	103.2
11	100.7	103.6	97.7	101.3	101.2	101.2	100.5	102.2	100.0	100.5	97.1	100.8	103.2
12	100.9	104.0	97.7	102.1	101.2	101.2	100.5	102.2	100.0	100.5	98.8	100.8	103.2
4 年 1 月	100.8	104.1	97.7	102.1	100.8	101.8	100.5	102.2	100.0	100.5	98.8	100.8	103.2
2	100.7	104.2	97.7	102.1	100.6	102.6	100.5	102.2	100.0	100.5	98.8	100.8	103.2
3	100.7	104.2	97.7	102.1	100.6	102.6	100.5	102.2	100.0	100.5	98.8	100.8	103.2

資料 中国四国農政局徳島統計情報事務所

指数 (平成2年度=100)

(3) 農産物の販売価格・指数

(単位：価格・円)

品目	昭.62	63	平.元	2	平 3		品目	昭.62	63	平.元	2	平 3																										
					指数	価格						指数	価格																									
米	政府売り米	107.0	102.2	101.4	100.0	99.4	16,526	果	みかん (普通温州)	46.9	46.2	64.2	100.0	113.5	1,899																							
	自主流通米	102.3	103.3	107.0	100.0	100.3	19,565		みかん (早生温州)	60.7	69.8	78.9	100.0	118.9	3,027																							
	自由売り米 (うるち玄米)	103.7	102.2	102.1	100.0	101.0	17,462		はっさく	54.2	40.1	49.0	100.0	187.9	2,275																							
	自由売り米 (うるち白米)	106.6	105.9	105.9	100.0	110.1	4,294		なし(豊水)	100.0	94.9	3,273																							
麦	政府売り麦	108.7	106.1	102.8	100.0	98.9	10,206	実	なし(幸水)	52.0	61.9	87.6	100.0	68.5	3,214																							
	ビール麦	121.3	115.8	111.8	100.0	111.7	8,158		ぶどう	87.9	65.9	75.8	100.0	130.2	3,816																							
いも	かんしょ	72.6	106.9	101.4	100.0	134.0	3,570	工芸	葉たばこ	103.2	100.0	100.0	100.0	100.5	1,910																							
野	きゅうり	94.7	114.2	129.3	100.0	135.7	2,559	花	き	64.3	78.4	76.8	100.0	94.9	8,398																							
																なす	100.0	106.7	2,211	き	洋らん	100.0	95.8	1,939								
																いちご	80.9	72.9	74.9	100.0	128.9	1,030									菌	春 蚕	73.1	116.1	142.6	100.0	103.7	20,800
																はくさい	60.9	65.6	66.4	100.0	52.4	450										初秋 蚕	72.9	115.8	141.5	100.0	105.1	19,650
																キャベツ	44.6	46.8	33.0	100.0	54.8	688										晩秋 蚕	84.0	108.8	116.8	100.0	100.9	18,315
																ほうれんそう	76.4	74.3	84.5	100.0	89.5	2,814									畜	鶏 卵	54.8	59.7	71.1	100.0	91.0	2,082
																たけのこ	131.9	112.9	82.6	100.0	150.1	3,897										生 乳	101.0	102.0	101.2	100.0	100.7	948
																だいこん	49.5	46.5	58.7	100.0	51.2	656										肉用牛 (和牛若齢)	96.1	96.5	99.7	100.0	98.2	11,871
																にんじん	54.6	57.1	59.5	100.0	134.0	3,123										肉用牛 (めす肥育和牛)	101.0	101.4	104.4	100.0	94.8	11,691
																かぶ	72.5	53.9	65.2	100.0	81.8	1,364										肉用牛 (乳用おす肥育)	107.9	104.1	105.7	100.0	99.0	7,347
れんこん	78.7	91.0	103.6	100.0	115.8	5,694	肉用牛 (乳 魔牛)	100.0	51.6	2,485																									
さやえんどう	137.7	112.0	122.2	100.0	157.5	8,616	産	肉 豚	77.5	76.0	87.0	100.0	117.5	4,989																								
さやいんげん	100.0	116.4	6,130		肉 鶏	110.2	101.2	99.7	100.0	100.0	2,066																								
えだまめ	100.0	91.6	5,524		乳子牛(めす)	91.2	95.6	101.8	100.0	90.1	189,506																								
								乳子牛(おす)	100.0	64.0	39,455																								
							和子牛	100.0	102.0	344,724																									
							肉用成牛	100.0	100.0	550,000																									

140 徳島市における全世帯の1世帯当たり 1か月間の消費支出金額 (昭和62~平成3年)

(単位：円)

年 月	消費支出	消費支出の内訳					
		食料費	住居費	光熱水道	家具・家事用品	被服及び履	保健医療
昭和62年平均	287,474	70,841	11,796	15,329	16,383	23,679	7,029
63	279,137	69,903	10,075	15,135	10,536	24,401	6,522
平成元	290,362	68,556	14,298	16,057	10,306	22,630	6,665
2	303,903	75,414	10,460	15,932	10,425	26,260	8,797
3	311,080	75,691	13,171	16,452	13,173	26,363	7,978
3年1月	294,165	66,229	9,655	17,627	9,199	28,092	8,270
2	261,020	68,454	8,090	18,280	6,049	19,481	7,526
3	305,888	77,792	8,735	17,425	6,355	31,210	7,531
4	363,119	75,367	10,804	16,322	7,477	28,238	11,858
5	322,207	80,628	9,964	14,449	10,115	29,143	7,950
6	296,661	80,728	12,115	14,287	15,030	24,949	8,467
7	331,479	80,722	19,273	14,201	18,854	23,938	7,102
8	283,524	77,537	10,391	16,140	16,372	16,440	5,932
9	274,094	73,970	15,693	16,805	20,651	16,860	4,955
10	324,365	72,816	16,417	17,086	17,464	26,218	9,145
11	276,539	65,710	16,830	16,749	12,084	34,645	6,640
12	399,893	88,337	20,089	18,054	18,421	37,139	10,365

年 月	消 費 支 出				現物総額	エンゲル係数
	交通通信	教 育	教養娯楽	その他の消費支出		
昭和62年平均	21,053	8,173	27,390	85,801	19,858	24.6
63	22,238	10,188	26,635	83,504	18,126	25.0
平成元	26,677	13,146	30,757	81,271	19,231	23.6
2	23,055	12,760	27,453	93,346	16,146	24.8
3	22,928	11,708	31,192	92,425	21,164	24.3
3年1月	20,139	10,650	30,112	94,194	17,460	22.5
2	19,400	10,323	29,033	74,385	10,509	26.2
3	18,284	12,572	29,503	96,480	16,049	25.4
4	35,557	18,425	31,010	128,061	16,081	20.8
5	18,773	14,522	41,293	95,372	21,767	25.0
6	20,091	11,795	29,248	79,949	15,018	27.2
7	21,072	13,507	31,974	100,836	23,819	24.4
8	28,834	5,974	25,995	79,910	25,860	27.3
9	21,502	9,181	24,989	69,487	21,562	27.0
10	19,635	17,375	37,484	90,725	15,295	22.4
11	20,354	7,184	29,119	67,225	22,196	23.8
12	31,497	8,982	34,538	132,471	48,349	22.1

資料 総務庁統計局「家計調査報告」

141 徳島市における勤労者世帯の1世帯当たり 1か月間の収入と支出（昭和62～平成3年）

(単位：円)

年 月	収入総額	実収入	実収入 以外の収入	繰入金	支出総額	実支出	消費支出
昭和62年平均	829,129	478,860	238,235	112,034	829,129	369,270	298,228
63	834,087	465,149	255,941	112,997	834,087	371,773	305,601
平成元	863,390	486,820	282,619	93,951	863,390	367,577	300,509
2	864,966	520,661	241,992	102,313	864,966	390,759	315,455
3	883,151	543,172	250,790	89,190	883,151	393,104	318,814
3年1月	787,475	468,560	200,526	118,388	787,475	382,065	309,991
2	709,063	430,184	213,213	65,666	709,063	316,901	252,146
3	786,806	506,008	219,008	61,790	786,806	365,596	296,617
4	809,575	429,072	301,506	78,998	809,575	414,938	350,312
5	781,871	438,139	268,253	75,479	781,871	389,412	301,065
6	1,014,840	734,282	198,623	81,935	1,014,840	393,438	303,039
7	1,004,971	603,971	321,164	79,836	1,004,971	427,203	352,443
8	804,905	482,769	236,572	85,564	804,905	328,725	267,374
9	717,089	346,387	255,809	114,893	717,089	316,743	268,018
10	814,297	437,264	277,869	99,164	814,297	425,055	367,894
11	744,016	411,559	228,921	103,536	744,016	369,553	312,230
12	1,622,905	1,229,863	288,011	105,030	1,622,905	587,622	444,634

年 月	支 出 総 額							
	実 支 出							
	消 費 支 出							
	食料費	住居費	光熱水道	家具・ 家事用品	被服及び 履物	保健医療	交通通信	
昭和62年平均	68,301	12,374	14,221	16,447	22,117	6,784	20,879	
63	73,079	11,892	14,626	11,333	27,880	6,336	20,429	
平成元	67,170	14,970	14,695	10,663	23,378	7,018	30,328	
2	75,900	11,291	15,908	11,502	23,774	8,110	27,594	
3	75,718	13,353	16,528	13,660	26,452	7,070	26,116	
3年1月	66,669	10,409	16,961	10,134	28,076	7,441	22,498	
2	70,615	8,131	18,265	4,853	14,926	6,964	23,907	
3	74,634	10,073	16,655	6,621	31,117	6,121	20,521	
4	71,545	11,230	16,623	7,099	18,754	6,163	47,042	
5	78,513	10,301	14,660	10,775	23,748	6,565	19,929	
6	76,775	13,282	14,590	20,058	25,876	6,913	24,697	
7	80,217	12,801	13,863	21,981	25,324	6,680	26,595	
8	76,532	12,431	14,734	14,155	17,582	5,638	23,617	
9	73,006	17,862	16,863	8,939	19,771	5,440	21,117	
10	73,743	16,777	17,518	21,551	31,122	6,181	23,069	
11	70,155	17,598	17,459	13,598	42,800	7,106	23,937	
12	96,208	19,343	20,149	24,154	38,331	13,619	36,458	

資料 総務庁統計局「家計調査報告」

141 徳島市における勤労者の1世帯当たり 1か月間の収入と支出(続き)

(単位:円)

年 月	支 出 総 額						エンゲル 係 数
	実 支 出				非消費支出	繰 越 金	
	消 費 支 出			実 支 出 以外の支出			
教 育 費	教 養 娯 楽	そ の 他 の 消 費 支 出					
昭和62年平均	7,898	29,108	100,098	71,042	343,206	116,653	22.9
63	12,177	28,700	99,150	66,172	347,120	115,194	23.9
平成元	13,487	32,388	86,411	67,067	396,598	99,215	22.4
2	14,601	27,079	99,697	75,304	368,643	105,564	24.1
3	13,848	30,286	95,783	74,291	403,338	86,709	23.7
3年1月	12,425	25,616	109,761	72,074	324,804	80,606	21.5
2	11,547	26,036	66,903	64,755	336,299	55,863	28.0
3	13,582	31,497	85,797	68,979	353,133	68,077	25.2
4	17,981	25,240	128,634	64,625	331,001	63,637	20.4
5	18,569	23,333	94,672	88,347	315,738	76,721	26.1
6	12,857	29,069	78,923	90,399	533,239	88,163	25.3
7	13,494	37,351	114,139	74,760	500,901	76,867	22.8
8	7,533	21,599	73,553	61,352	366,037	110,143	28.6
9	11,416	22,648	70,955	48,725	302,895	97,451	27.2
10	22,962	47,832	107,131	57,161	296,636	92,606	20.0
11	10,317	31,351	77,909	57,323	283,319	91,144	22.5
12	13,495	41,863	141,015	142,987	896,051	139,232	21.6

142 徳島市における消費者物価指数(昭和62~平成3年)

(平成2年=100)

年 月	徳島市	食 料	住 居	光熱・ 水 道	家 家 用 品	被 服 及 履 物	保 健 医 療	交 通 通 信	教 育	教 養 娯 楽	諸 雑 費
	総 合										
ウ エ イ ト	10,000	3,236	1,246	555	417	1,052	333	1,022	445	1,121	573
昭和62年平均	95.0	93.3	94.5	102.1	104.4	90.8	97.0	98.8	91.7	93.8	98.1
63	95.7	94.7	95.6	99.5	102.8	92.4	97.8	97.6	94.2	94.3	98.6
平成元	97.3	96.2	98.3	98.3	101.8	94.0	98.8	98.5	97.3	97.2	99.4
2	100.0	100.0	100.0	100.0	100.0	100.0	100.0	100.0	100.0	100.0	100.0
3	103.0	104.4	102.4	101.8	102.8	104.6	100.7	100.2	103.0	102.1	103.4
平成3年1月	101.9	103.1	99.9	102.8	100.8	100.5	100.8	101.3	100.7	103.3	102.3
2	101.8	103.4	100.1	102.6	101.6	99.6	100.4	101.0	101.0	102.0	102.2
3	102.3	103.8	100.8	102.0	101.5	102.0	100.1	100.7	101.0	102.6	102.7
4	102.8	103.8	102.5	101.7	101.9	105.0	100.4	99.4	103.4	102.1	103.0
5	103.4	105.2	102.9	101.6	102.6	106.7	100.5	99.3	103.7	101.2	103.1
6	102.9	103.7	102.8	101.6	103.3	106.1	100.8	99.3	103.7	101.5	103.4
7	102.9	104.2	103.1	101.6	104.5	103.2	100.8	100.0	103.7	101.6	103.4
8	102.9	104.7	103.3	101.4	103.8	99.7	100.9	100.1	103.7	102.8	103.4
9	103.4	104.6	103.3	101.4	103.5	106.3	100.9	100.0	103.7	101.6	103.6
10	104.4	107.2	103.3	101.4	103.1	107.8	100.9	100.2	103.6	101.7	103.7
11	104.1	105.5	103.1	101.6	103.4	109.0	100.8	100.7	103.6	102.4	104.8
12	103.6	104.0	103.2	101.5	103.1	108.7	100.8	100.7	103.6	102.3	104.7

資料 総務庁統計局「消費者物価指数」

143 徳島市における主要生活用品の小売価格(平成3年)

(単位:円)

月	うるち米 (上) (10kg)	うるち米 (中) (10kg)	うるち米 (並) (10kg)	もち米 (1kg)	食パン (1kg)	あ ん ぱ (100g)	ゆ う ど ん (1kg)	で う ど ん (上) (1kg)	干 し う ど ん (上) (1kg)	ス パ ゲ ッ テ ィ (1袋 300g)	即 中 華 め ん (1袋 100g)	席 中 華 め ん (1袋 360g)
1月	4,825	—	3,765	531	413	82	295	670	166	79	286	
2	4,825	—	3,765	531	413	82	295	670	160	84	283	
3	4,825	—	3,765	531	402	82	295	664	167	84	291	
4	4,825	—	3,765	531	413	82	295	664	167	84	291	
5	4,825	—	3,765	531	413	82	285	685	167	84	291	
6	4,825	—	3,765	531	413	82	263	677	167	84	291	
7	4,825	—	3,765	531	402	82	285	678	167	84	291	
8	4,825	—	3,765	531	413	82	299	678	167	84	304	
9	4,825	—	3,765	531	413	82	299	677	167	84	304	
10	4,925	—	3,765	531	413	82	299	677	167	84	304	
11	4,925	—	3,795	545	402	82	276	632	149	84	294	
12	5,100	—	3,795	584	413	82	309	655	167	84	304	

月	小 麦 粉 (1kg)	ま ぐ ろ (100g)	あ じ (100g)	い わ し (100g)	か つ お (100g)	か れ い (100g)	さ け (紅ざけ) (100g)	さ ば (100g)	さん ま (100g)
1月	177	361	198	61	…	273	278	107	93
2	177	321	159	63	…	283	273	118	83
3	177	315	190	62	279	358	271	121	74
4	177	330	182	59	299	372	253	113	76
5	176	313	163	55	261	358	259	110	80
6	176	321	130	59	213	398	235	104	78
7	176	317	151	58	238	397	235	91	74
8	176	335	151	60	250	394	225	104	88
9	177	330	131	69	285	389	225	107	86
10	177	359	148	77	274	425	218	115	75
11	195	314	147	78	…	437	215	109	75
12	199	328	147	75	…	329	250	105	78

注 「—」は出回りがなかったため、価格がえられないもの。
資料 総務庁統計局「小売物価統計調査年報」

「…」は調査を行わなかったもの。
「Y」は市町村銘柄。

143 徳島市における主要生活

(単位：円)

月	た ら た (100g)	い ぶ り (100g)	い か た (100g)	こ え び (輸入品) (100g)	あ さ り (100g)	か き (100g)	ほ た て 貝 (100g)	塩 さ け (100g)		
1月	—	403	254	93	252	290	122	222	205	310
2	—	371	255	118	250	270	120	221	237	335
3	—	357	257	131	255	320	114	231	224	314
4	—	343	251	140	299	321	100	…	225	299
5	—	307	261	126	242	299	94	…	256	322
6	—	401	269	122	247	309	98	…	237	305
7	—	390	284	94	272	294	96	…	210	325
8	—	403	287	88	247	308	87	…	260	319
9	—	356	284	74	252	301	83	…	277	322
10	—	353	277	79	252	305	78	290	212	311
11	—	379	289	72	259	304	84	278	261	311
12	—	352	282	74	247	309	80	256	272	311

月	た ら こ (100g)	干 し あ じ (100g)	う る め し わ い (上) (100g)	煮 干 し (100g)	す る め (100g)	み り ん し 干 (100g)	さ つ ま げ (100g)	ち く わ (100g)	か ま ぼ こ (100g)
1月	501	113	485	221	641	396	78	98	66
2	453	111	484	243	824	396	78	93	67
3	458	103	484	248	824	403	86	92	67
4	449	120	509	248	824	410	89	94	69
5	440	120	509	248	824	431	89	95	73
6	523	117	531	248	824	374	89	97	71
7	469	114	531	248	824	386	92	101	76
8	519	115	531	248	824	398	92	101	76
9	528	115	549	248	824	373	92	101	93
10	529	131	549	248	824	398	97	101	79
11	502	131	549	248	683	386	87	103	81
12	497	133	539	248	683	386	92	103	83

用品の小売価格 (続き)

魚ソーセージ (3本束 1本95g)	かつお節 (100g)	塩 (100g)	辛 (100g)	するめ つくだ煮 (100g)	さけ缶詰 (1缶 190g)	まぐろ 缶詰 (ライト・ミート チャンク)	牛肉 (ロース) (100g)	牛肉 (もも肉) (100g)	牛肉 (輸入品) (100g)	豚肉 (ロース) (100g)
93	534	279	397	359	293	561	392	—	219	
90	534	279	377	359	293	561	392	—	219	
93	534	279	377	359	293	565	384	—	221	
93	534	279	377	359	293	565	387	253	221	
93	534	279	377	359	293	565	387	276	221	
89	534	279	377	359	293	565	387	276	221	
92	534	279	396	359	293	561	384	270	221	
89	534	279	396	359	293	561	384	270	227	
93	534	279	441	359	293	561	384	255	227	
88	534	279	441	359	293	561	387	358	229	
93	534	279	441	359	282	561	387	358	229	
99	534	279	441	359	282	586	393	358	234	

瓶詰

豚肉 (もも肉) (100g)	鶏肉 (100g)	レバー (牛レバー) (100g)	ハム (プレス) (標準) (100g)	ハム (ロース) (メーカー スライス) (100g)	ソーセージ (100g)	ベーコン (100g)	コンビーフ 缶詰 (1缶 100g)	牛乳 (配達) (1本 200cc)	牛乳(紙 容器入り) (1,000ml)
163	103	122	257	382	200	322	299	62	224
163	103	122	257	382	198	322	299	62	224
155	103	125	257	382	198	322	299	62	224
145	106	125	257	382	198	320	299	62	224
163	103	125	250	373	198	318	299	62	224
163	103	125	257	382	198	281	299	62	224
155	98	125	257	382	198	293	299	62	224
160	106	125	257	382	201	293	299	62	224
170	103	125	257	382	198	293	299	62	224
170	102	125	251	382	198	293	313	62	217
173	103	125	251	382	194	293	313	67	217
173	103	125	250	373	194	293	313	67	217

143 徳島市における主要生活

(単位：円)

月	粉ミルク (1,000g)	バター (1箱) (225g)	チーズ (1箱) (225g)	ヨーグルト (1個) (500ml)	鶏卵 (1kg)	キャベツ (1kg)	ほうれん そう (1kg)	はくさい (1kg)	ねぎ (1kg)	レタス (1kg)
1月	2,160	368	358	217	309	230	549	184	1,517	791
2	2,160	368	332	253	353	304	447	220	1,232	729
3	2,160	368	332	235	407	314	273	285	848	716
4	2,160	368	332	253	363	241	355	309	585	431
5	2,160	363	332	235	299	216	786	217	896	458
6	2,160	358	332	255	302	125	704	210	805	332
7	2,160	337	332	224	281	182	1,038	305	1,347	466
8	2,160	337	332	240	299	171	1,301	263	1,462	524
9	2,160	368	332	235	314	170	1,102	237	1,188	498
10	2,160	368	332	235	322	278	1,284	268	2,610	828
11	2,160	368	332	224	326	235	707	206	1,297	738
12	2,160	368	332	230	305	165	315	128	808	386

月	もやし (100g)	カリフラ ワ (1kg)	かんしょ (1kg)	ばれいしょ (1kg)	さといも (1kg)	だいこん (1kg)	にんじん (1kg)	ごぼう (1kg)	たまねぎ (1kg)
1月	18	766	526	216	781	167	336	475	210
2	18	689	552	229	747	215	373	449	216
3	18	594	552	229	725	209	447	449	216
4	18	464	577	229	750	282	500	501	197
5	18	581	705	420	1,023	220	539	602	212
6	18	662	705	344	904	200	399	680	208
7	18	762	989	382	1,101	259	386	820	229
8	18	860	680	445	812	222	308	836	229
9	18	—	678	313	656	215	337	805	229
10	18	999	603	266	814	206	366	872	223
11	18	630	680	241	808	161	384	777	195
12	18	460	680	228	715	142	383	777	167

用品の小売価格 (続き)

かぶ	れんこん	やまのいも	さえんどう	さいんげん	かぼちゃ	きゅうり	なす	トマト
(1 kg)	(1 kg)	(1 kg)	(100 g)	(100 g)	(1 kg)	(1 kg)	(1 kg)	(1 kg)
310	1,010	679	217	208	456	749	791	701
413	997	751	147	217	414	605	773	599
291	914	551	197	240	381	571	696	676
260	937	474	167	234	375	611	606	648
237	971	524	146	192	393	564	712	651
—	1,014	513	153	159	471	629	582	566
…	1,873	564	276	182	419	576	577	666
…	1,897	511	380	220	369	625	404	752
—	1,224	480	380	202	308	698	507	729
—	1,289	538	497	232	336	978	883	912
371	1,233	654	363	289	334	937	1,014	1,008
167	1,067	620	164	225	306	733	886	715

ピーマン	あずき	干しいたけ	干しのり	わかめ	こんぶ	豆腐	揚げ油	納豆
(100 g)	(100 g)	(100 g)	(1帖 10枚)	(100 g)	(100 g)	(100 g)	(100 g)	(100 g)
98	131	975	331	98	489	24	166	93
114	131	910	331	98	403	24	166	93
94	131	1,309	331	98	388	24	166	103
83	131	1,374	331	98	446	22	166	103
90	120	1,374	331	101	447	24	166	104
77	120	1,374	331	101	466	24	166	104
84	120	1,374	331	101	466	24	166	104
67	114	1,128	331	101	446	24	166	104
65	120	1,192	331	101	446	24	166	104
118	120	1,192	331	101	446	24	166	104
125	120	1,103	331	101	498	24	166	104
93	114	1,106	331	101	523	24	166	104

143 徳島市における主要生活

(単位：円)

月	こんにゃく (100g)	梅干し (100g)	たくあん漬 (100g)	福神漬 (100g)	こんぶ つくだ煮 (100g)	りんご (スター キング) (1kg)	りんご (ふじ) (1kg)	みかん (1kg)	なみかん (1kg)	レモン (1kg)
1月	47	164	44	97	203	433	483	396	…	361
2	47	164	44	97	195	333	479	582	386	704
3	47	164	47	97	203	312	474	577	399	662
4	47	164	51	97	196	—	494	…	479	681
5	47	174	48	97	196	…	573	…	381	660
6	47	174	53	92	203	…	605	…	492	825
7	47	177	53	99	198	…	…	…	…	769
8	47	171	55	96	180	…	…	…	…	738
9	47	171	55	97	173	—	…	—	…	772
10	47	173	55	99	173	526	…	629	…	794
11	43	185	53	99	185	468	629	320	…	781
12	47	197	53	96	183	498	643	330	…	731

月	グレープ フルーツ (1kg)	オレンジ (1kg)	なし (二十世紀) (1kg)	ぶどう (デラ ウェア) (1kg)	ぶどう (巨峰) (1kg)	かき (1kg)	もも (1kg)	すいか (1kg)	プリンス メロン (1kg)	アンデス メロン (1kg)	いちご (100g)
1月	354	513	…	…	…	…	…	…	…	…	143
2	433	531	…	…	…	…	…	…	…	…	116
3	244	562	…	…	…	…	…	…	…	…	136
4	309	733	…	…	…	…	…	…	1,367	…	126
5	339	802	…	…	…	…	…	787	1,053	973	138
6	374	600	…	2,129	…	…	…	409	613	648	…
7	485	862	…	1,555	2,556	…	1,001	332	—	670	…
8	293	722	—	1,170	2,076	…	1,035	335	…	741	…
9	256	515	583	1,313	1,202	…	799	…	…	…	…
10	353	632	598	—	1,335	459	…	…	…	…	…
11	492	642	…	…	1,045	464	…	…	…	…	…
12	389	616	…	…	…	691	…	…	…	…	…

用品の小売価格 (続き)

バナナ	みかん缶詰	食用油	マーガリン	しょう油	みそ	砂糖	ソース	マヨネーズ	化学調味料
(1 kg)	(1 缶 435 g)	(1 本 1,650 g)	(1 箱 225 g)	(1 本 1 ℓ)	(1 袋 1 kg)	(1 袋 1 kg)	(1 本 500ml)	(1 本 500 g)	(1 袋 120 g)
261	183	555	318	299	461	212	291	332	286
309	183	555	323	271	461	212	291	332	286
337	183	555	348	299	461	212	291	332	286
323	217	555	323	284	461	253	291	358	286
382	244	555	297	299	461	258	291	332	272
314	244	555	323	284	492	258	291	358	272
294	244	555	287	299	492	258	291	358	286
305	244	600	323	284	492	258	291	358	286
311	244	600	348	284	492	258	276	358	286
301	244	600	327	281	492	258	276	358	286
293	244	600	318	271	492	216	291	358	286
285	244	600	348	289	492	258	276	358	286

即席カレー	風味調味料	液体調味料 (焼肉のたれ)	ふりかけ	ようかん	まじゅう	カステラ	シュークリーム	プリン	ビスケット	あめ	塩せんべい
(1 箱)	(1 箱 150 g)	(1 本 210 g)	(1 袋)	(約250 g)	(100 g)	(100 g)	(100 g)	(1 個 100ml)	(100 g)	(100 g)	(100 g)
251	429	327	110	186	236	226	159	103	92	124	112
260	420	307	110	186	222	226	159	103	92	124	118
260	420	322	110	186	222	226	159	103	86	124	118
260	420	322	110	196	233	226	159	103	92	121	118
260	420	322	110	196	233	226	159	103	92	121	118
260	420	322	110	196	233	240	159	103	88	119	118
248	420	322	110	175	233	240	159	103	92	119	118
260	420	322	110	175	233	240	159	103	92	119	118
260	420	291	110	175	233	237	159	103	96	117	118
260	420	291	110	171	233	237	159	103	97	117	118
251	420	322	110	175	235	237	159	103	95	117	115
241	420	322	110	175	235	237	159	103	97	117	118

143 徳島市における主要生活

(単位：円)

月	かわら せんべい (100g)	かりん とう (100g)	落花生 (100g)	アイ スク リーム (1個)	ポテ ト チップ ス (100g)	弁 当 (1個)	野 菜 サ ラ ダ (100g)	コロ ッケ (100g)	豚 カ ツ (1枚 130g 程 度)	フ ラ イ (小あ じ) 白 身 (100g)
1月	82	65	114	98	125	455	105	85	233	130
2	82	65	114	98	131	455	109	85	233	123
3	87	65	114	98	131	455	109	85	233	123
4	87	70	114	98	134	455	109	86	233	120
5	87	70	114	98	128	455	107	86	233	128
6	87	70	114	96	134	455	109	86	233	142
7	89	70	114	96	131	455	105	86	233	142
8	92	70	114	96	134	455	122	86	240	149
9	92	70	114	96	134	455	115	86	240	149
10	92	70	114	96	128	455	118	86	240	156
11	92	70	111	96	134	455	123	86	240	156
12	92	70	111	96	131	455	120	86	240	156

月	冷凍調理 コロッケ (クリーム タイプ) (100g)	ぎょうざ (蒸しぎ ょうざ) (100g)	調 理 カ レ ー (レトル ト) (1箱)	緑 茶 (番茶) (100g)	緑 茶 (せん茶) (100g)	紅 茶 (1箱 袋) (25)	イン ス タ ン ト コ ー ヒ ー (1本 100g)	コ ー ヒ ー 豆 (キリ マン ジャ ロ) (1袋 200g)	ジュ ー ス (1缶 195g)	サイ ダ ー (1本 350ml)
1月	109	83	152	533	511	307	770	698	90	80
2	104	83	152	533	511	341	770	698	85	80
3	109	83	152	533	511	321	770	698	90	85
4	110	83	152	533	511	291	770	698	85	85
5	110	85	152	533	511	341	770	698	90	85
6	110	84	152	533	511	341	744	698	84	85
7	110	85	152	533	536	341	770	595	90	90
8	116	83	Y138	533	536	341	770	698	84	90
9	116	83	Y152	533	536	341	724	698	90	90
10	103	83	Y152	533	536	341	724	698	90	90
11	Y59	83	Y143	533	536	317	770	605	79	90
12	Y59	83	Y138	533	536	341	770	698	85	90

Y野菜コロッケ

Yククレカレー
210g入り

用品の小売価格 (続き)

乳酸菌飲料 (1本 550ml)	清酒(1級) (1本 1,800ml)	清酒(2級) (1本 1,800ml)	焼酎(乙類) (1本 1,800ml)	ぶどう酒 (1本 720ml)	かきうどん (1杯)	中華そば (1杯)	ステーキ(外食) (1皿)	すし(にぎりすし) (1人前)	すし(のり巻き) (1人前)	親子どんぶり (1杯)
392	1,975	1,350	1,260	1,000	260	360	567	747	371	455
369	1,975	1,350	1,260	1,000	260	360	567	747	371	455
369	2,050	1,400	1,260	1,000	277	360	567	747	371	455
387	2,050	1,400	1,260	1,000	283	370	567	747	371	455
369	2,100	1,400	1,260	1,000	283	370	567	747	371	455
348	2,100	1,440	1,315	1,000	283	370	567	747	371	455
369	2,100	1,440	1,315	1,000	283	370	567	747	371	455
392	2,100	1,440	1,315	1,000	283	370	567	747	371	440
363	2,100	1,440	1,315	1,000	283	387	567	747	371	440
363	2,100	1,440	1,315	1,000	283	387	567	747	371	440
392	2,100	1,440	1,315	1,000	283	387	567	747	371	440
369	2,100	1,440	1,315	1,000	283	387	567	747	371	440

天どん (1杯)	カレーライス (1皿)	ハンバーグ (1人前)	コーヒー (1杯)	ビール(外食) (1本 633ml)	家賃(民営) (1ヵ月 3.3㎡)	家賃(公営)(平均) (1ヵ月 3.3㎡)	家賃(公営)(都道府県営住宅) (1ヵ月 3.3㎡)	間代(民営) (1ヵ月 1.65㎡)
523	488	817	296	472	3,053	1,151	1,219	2,095
523	488	817	296	472	3,058	1,148	1,213	2,095
523	488	817	296	472	3,096	1,142	1,202	2,095
523	488	817	296	489	3,116	1,145	1,175	2,095
523	488	817	296	472	3,120	1,139	1,164	2,095
523	488	817	296	472	3,122	1,140	1,166	2,095
523	488	817	296	472	3,137	1,139	1,164	2,095
523	488	817	296	472	3,153	1,134	1,154	2,095
523	488	817	296	472	3,167	1,130	1,147	2,095
523	488	817	296	472	3,169	1,109	1,138	2,095
523	488	817	296	472	3,169	1,105	1,131	2,095
523	488	817	296	472	3,169	1,102	1,124	2,095

143 徳島市における主要生活

(単位：円)

月	浴槽 (ステン レス製) (1台)	板 材 (1枚)	ベニヤ板 (1枚)	く ぎ (100g)	セメント (1袋 40kg)	畳 取 替 費 (1枚)	板 取 替 費 (1枚)	ガラス 取 替 費 (1枚)	ふ す ま 取 替 費 (1枚)	大 手 間 代 (1日)	工 代 水 工 事 費 (1m)
1月	72,130	2,729	533	101	772	5,428	5,956	2,350	11,680	1,870	
2	72,130	2,729	536	101	772	5,428	5,956	2,450	11,680	1,870	
3	72,130	2,729	536	101	772	5,428	5,956	2,450	11,680	1,870	
4	72,130	2,729	528	101	772	5,428	5,956	2,450	11,680	1,870	
5	72,130	2,729	523	101	772	5,428	5,956	2,450	11,680	1,870	
6	72,130	2,729	528	101	772	5,428	6,081	2,450	11,680	1,870	
7	72,130	2,729	528	101	772	5,428	6,081	2,450	11,680	1,870	
8	72,130	2,729	528	101	772	5,608	6,081	2,450	11,680	1,870	
9	75,510	2,729	526	101	798	5,683	6,081	2,450	11,680	1,870	
10	75,510	2,729	526	101	798	5,933	6,081	2,550	11,680	1,870	
11	76,180	2,729	526	101	798	5,933	6,081	2,550	11,680	1,970	
12	76,180	2,729	526	101	798	5,933	6,081	2,550	11,680	1,970	

月	ガス代 (標準熱量) (kcal/m ³)	ガス代 (最低料金) (1カ月 8m ³)	ガス代 (超過料金) (9~80m ³)	プロパン ガ (10m ³)	灯 油 (18ℓ)	石 炭 (1袋 20kg)	水道料 (基本料金) (1カ月 10m ³)	水道料 (量水器 使用料金) (1カ月)	自 炊 飯 器 (1台)
1月	4,500	797	66.50	4,653	1,150	1,442	402	21	18,680
2	4,500	797	66.50	4,602	1,150	1,442	402	21	18,680
3	4,500	797	66.50	4,602	1,050	1,442	402	21	18,680
4	4,500	797	66.50	4,602	1,013	1,442	402	21	19,020
5	4,500	797	66.50	4,569	1,000	1,442	402	21	19,710
6	4,500	797	66.50	4,569	1,000	1,442	402	21	19,020
7	4,500	797	66.50	4,569	1,000	1,442	402	21	18,330
8	4,500	797	66.50	4,537	1,000	1,493	402	21	18,330
9	4,500	797	66.50	4,537	1,000	1,493	402	21	18,330
10	4,500	797	66.50	4,537	1,000	1,493	402	21	18,330
11	4,500	797	66.50	4,537	1,025	1,493	402	21	18,330
12	4,500	797	66.50	4,537	1,013	1,493	402	21	18,330

用品の小売価格 (続き)

電 子 レ ン ジ (1 台)	ガ テ ー ブ ル (1 台)	ス ル 電 冷 蔵 庫 (360ℓ程度) (1 台)	電 掃 除 機 (パワーブ ラン付き) (1 台)	電 洗 濯 機 (2槽式) (1 台)	ミ シ ン ン (家庭用・) (電子ミシン) (1 台)	電 アイ ロ ン (1 台)	ル ー ム エ ア コ ン (冷暖房) (1 台)	整 だ ん 理 す (1 本)
53,350	24,770	133,420	25,540	35,840	92,490	8,024	198,450	36,740
50,780	22,510	Y137,260	28,630	35,840	92,490	8,024	193,780	36,740
53,350	22,510	140,700	26,920	36,600	92,490	7,509	197,890	36,740
53,350	22,510	140,700	27,600	35,160	92,490	7,509	195,690	36,740
53,350	22,510	137,260	27,600	34,130	92,490	10,280	199,130	36,740
53,350	22,510	137,260	27,600	38,930	92,490	10,280	192,260	36,740
53,350	22,050	155,530	22,450	36,870	92,490	10,240	192,260	36,740
53,350	22,050	155,530	24,510	36,870	92,490	10,240	178,860	36,740
52,840	22,050	150,720	37,390	38,930	92,490	10,240	178,860	36,740
48,200	22,050	150,720	39,620	37,900	92,490	10,240	178,860	36,740
48,720	22,520	150,380	39,620	36,870	92,490	10,240	178,860	34,330
51,810	22,520	146,950	39,620	36,870	92,490	10,240	169,180	34,330

Y330ℓ程度

食 卓 (1 卓)	目 覚 まし 計 (1 個)	カ ー ペ ット (1 畳) (1.55㎡)	ベ ッ ド (1 台)	洋 掛 布 団 (1 枚)	マ ッ ト レ ス (1 枚)	毛 布 (1 枚)	敷 布 (1 枚)	布 団 綿 (3 kg)	皿 (柄物) (1 枚)
15,860	3,088	4,978	57,680	14,420	8,000	7,485	2,060	5,150	408
15,860	3,088	4,978	57,680	14,420	8,000	7,485	2,060	5,150	408
15,860	3,088	4,978	57,680	14,420	8,000	7,485	2,060	5,150	408
15,860	3,088	4,978	57,680	14,420	8,000	7,485	2,060	5,150	408
15,860	3,088	4,978	57,680	14,420	8,000	7,485	2,060	5,322	408
15,860	3,088	5,150	57,680	14,420	8,000	7,485	2,060	5,322	408
15,860	3,088	5,150	57,680	14,420	8,000	7,485	2,060	5,322	408
15,860	3,088	5,150	57,680	14,420	8,000	7,485	2,060	5,322	408
15,860	3,088	5,184	57,680	14,420	8,000	7,485	2,060	5,322	408
15,860	3,088	5,184	57,680	14,420	8,000	7,485	2,060	5,322	408
15,860	3,088	5,184	55,110	14,420	8,000	7,485	2,060	5,322	408
15,860	3,088	5,184	55,110	14,420	8,000	7,485	2,129	5,322	408

143 徳島市における主要生活

(単位：円)

月	魔法瓶 (1個)	スプーン (1本)	ガラスコップ (1個)	なべ (1個)	やかん (1個)	蛍光灯 (1本)	タオル (1枚)	はさみ (1ちょう)	ラップ (1本)	ちり紙 (800枚)
1月	3,996	241	306	2,039	2,599	865	237	2,699	244	240
2	3,962	241	323	2,039	2,599	865	237	2,699	244	240
3	3,618	241	323	2,187	2,571	865	237	2,699	213	249
4	4,175	241	323	2,087	2,537	865	237	2,822	244	255
5	4,044	241	323	2,084	2,537	865	237	2,822	227	255
6	4,044	241	323	2,084	2,537	865	237	2,822	227	255
7	4,182	241	323	2,084	2,537	865	237	2,822	227	255
8	4,182	241	323	2,084	2,537	865	237	2,822	227	263
9	3,574	241	323	2,084	2,537	865	237	2,822	206	263
10	3,574	241	323	1,665	2,056	865	237	2,822	227	263
11	3,917	241	323	1,665	2,056	865	237	2,961	213	263
12	3,917	241	323	1,665	2,056	865	237	2,961	213	263

月	ティッシュペーパー (1箱400枚 5箱入り)	トイレットペーパー (1組 12ロール)	クレンザー (1個 400g)	台所用洗剤 (1本 600ml)	洗濯用洗剤 (1箱 1.5kg)	柔仕上げ剤 (1本 800ml)	殺虫剤 (1本 300ml)	防虫剤 (1袋 400g)	清掃代 (人頭制・1 人当たり) (1カ月)
1月	508	314	94	211	692	512	—	457	206
2	512	358	94	222	765	527	—	457	206
3	490	359	94	229	726	527	—	457	206
4	499	356	94	237	773	527	Y556	498	206
5	486	369	94	255	764	489	Y623	440	206
6	486	358	91	255	718	502	Y606	498	280
7	512	389	91	253	764	586	Y653	498	280
8	506	381	91	253	791	587	Y564	498	280
9	506	376	91	237	727	587	Y690	523	280
10	521	370	91	247	705	557	454	472	280
11	495	370	91	240	786	582	478	472	280
12	481	370	91	235	765	612	—	455	280

Y450ml入り

用品の小売価格 (続き)

背広服 (夏物)	背広服 (秋冬物)	男子上着 (毛)	男ズボン (毛)	男ズボン (夏物混紡)	男子スリー シーズン コート	男学生服	ワンピース (半袖・綿)	ワンピース (長袖・プリント ・ポリエステル)
(1着)	(1着)	(1着)	(1本)	(1本)	(1着)	(1着)	(1着)	(1着)
…	75,190	42,920	15,790	…	58,730	…	…	36,370
…	67,160	30,040	14,250	…	52,390	25,920	…	36,370
…	52,630	30,040	11,060	…	52,390	25,920	…	36,370
77,250	52,630	…	11,060	13,390	…	25,920	…	36,370
77,250	…	…	…	13,390	…	…	26,680	…
77,250	…	…	…	13,390	…	…	27,750	…
77,250	…	…	…	13,390	…	…	22,210	…
54,080	…	…	…	9,373	…	…	16,550	…
54,080	76,910	43,950	15,790	9,373	…	…	…	30,280
…	76,910	43,950	15,790	…	…	…	…	30,280
…	76,910	43,950	15,790	…	60,430	…	…	…
…	76,910	43,950	15,790	…	60,430	…	…	…

ワンピース (長袖・毛)	スカート (夏物)	スカート (春夏物)	スカート (秋冬物)	婦人 スラックス (ジーンズ)	婦人 スラックス	婦人 オーバー	女学生服	男ズボン	女児 スカート (春夏物)
(1着)	(1枚)	(1枚)	(1枚)	(1本)	(1本)	(1着)	(1着)	(1本)	(1枚)
…	…	…	11,920	6,077	14,610	51,330	…	1,874	…
…	…	17,550	7,633	6,077	13,430	52,690	22,080	1,874	…
…	…	17,550	…	6,077	…	…	22,080	1,874	2,958
…	17,510	17,550	…	6,077	…	…	22,080	2,012	2,958
…	16,250	…	…	6,077	…	…	…	2,012	2,958
…	16,250	…	…	6,077	…	…	…	2,012	2,821
…	13,000	…	…	6,077	…	…	…	2,012	2,421
…	10,510	—	…	6,077	…	…	…	2,012	1,651
…	…	—	17,240	6,077	20,000	…	…	2,012	1,651
38,630	…	…	17,240	6,077	20,000	…	…	2,012	…
38,080	…	…	17,240	6,077	20,000	81,370	…	2,012	…
38,080	…	…	17,240	6,077	20,000	73,910	…	2,012	…

143 徳島市における主要生活

(単位：円)

月	女 スカート (秋冬物) (1枚)	児 ワイシャツ (長袖・混紡) (1枚)	男 セーター (1枚)	子 婦 セーター (長袖) (1枚)	人 婦 セーター (半袖) (1枚)	男子 シャツ (半袖・綿) (1枚)	男子 シャツ (ランニング) (1枚)	男子 シャツ (長袖・綿) (1枚)	男 子 プ リ ー フ (1枚)
1月	2,488	4,086	9,762	8,559	…	656	…	938	401
2	1,640	4,086	9,762	10,510	…	656	…	938	401
3	1,640	4,086	9,350	12,810	…	656	…	938	401
4	…	4,086	10,550	…	10,710	656	…	938	401
5	…	4,086	…	…	10,770	656	554	…	401
6	…	4,086	…	…	10,770	656	554	…	401
7	…	4,086	…	…	8,606	656	554	…	401
8	…	4,086	…	…	8,549	656	554	…	401
9	2,987	4,086	11,330	13,160	…	707	…	1,013	452
10	2,958	4,086	11,560	13,160	…	707	…	1,013	452
11	2,958	4,086	11,560	13,160	…	724	…	1,013	452
12	2,958	4,086	11,560	13,160	…	707	…	1,013	452

月	スリッパ (1枚)	子 供 用 シ ャ ツ (半袖・綿) (1枚)	絹着尺地 (1反) (12m)	さ ら し 綿 木 (1反) (35cm ×10m)	婦 人 服 地 (ポ リ エ ス テ ル) (90cm ×1m)	男 子 背 広 服 地 (1m)	縫 い 糸 (1巻)	毛 糸 (500g)	男 子 靴 下 (春夏物) (1足)	男 子 靴 下 (秋冬物) (1足)
1月	3,397	540	57,080	981	3,117	25,750	458	4,116	…	782
2	3,397	540	57,080	981	3,117	25,750	458	4,116	…	651
3	3,397	540	57,080	981	3,117	25,750	458	4,116	884	597
4	3,397	540	57,080	981	3,117	25,750	458	4,116	884	…
5	3,363	540	57,080	981	3,117	25,750	468	4,116	884	…
6	3,363	540	57,080	981	3,117	25,750	468	4,116	884	…
7	3,363	540	57,080	1,014	3,117	25,750	468	4,116	741	…
8	3,363	540	57,080	1,014	3,117	25,750	468	4,116	768	…
9	3,363	540	57,080	1,014	3,117	25,750	468	4,116	768	919
10	3,463	540	57,080	1,014	3,117	25,750	468	4,116	…	919
11	3,463	540	57,080	1,014	3,117	25,750	468	4,116	…	919
12	3,463	540	57,080	1,014	3,117	25,750	468	4,116	…	919

用品の小売価格 (続き)

婦人長靴下 (パンティース トッキング) (1袋2 足入り)	婦人 ソックス (1足)	婦人 白足袋 (1足)	ベルト (1本)	男子靴 (皮) (1足)	男子靴 (合成皮革) (1足)	婦人靴 (皮) (1足)	運動靴 (テニス タイプ) (1足)	運動靴 (学童用) (1足)	子供靴 (合成皮革) (1足)	婦人 サンダル (1足)
508	442	2,313	4,635	11,540	6,352	10,850	2,210	2,080	2,627	1,657
508	391	2,313	4,635	11,540	6,352	10,850	2,210	2,080	2,627	1,657
508	442	2,313	4,635	11,540	6,352	10,850	2,210	2,080	2,627	1,740
549	442	2,313	4,635	11,540	6,352	10,850	2,210	2,080	2,627	1,847
549	442	2,313	4,635	11,540	6,352	10,850	2,210	2,080	2,627	1,835
549	442	2,313	4,635	11,540	6,352	10,850	2,210	2,080	2,627	1,835
549	442	2,346	4,635	11,950	6,352	10,850	2,210	2,080	2,627	1,835
549	442	2,346	4,635	11,950	6,352	10,850	2,210	2,080	2,627	1,835
549	477	2,346	4,635	11,950	7,347	10,850	2,210	2,080	2,627	1,835
549	477	2,346	4,635	11,950	7,347	10,850	2,210	2,080	2,627	1,835
549	477	2,346	4,635	11,950	7,347	11,120	2,210	2,080	2,627	1,665
549	477	2,346	4,635	11,950	7,347	11,120	2,210	2,080	2,627	1,865

仕立代 (背広上下) (1着)	洗濯代 (ワイシャツ) (1枚)	洗濯代 (背広上下) (1着)	靴修理代 (1足)	感冒薬 (総合) (感冒剤) (1箱)	胃腸薬 (健胃) (消化剤) (1缶 (68g))	胃腸薬 (総合) (胃腸剤) (1箱 (100錠))	ビタミン剤 (総合ビタ) (ミン剤) (1箱 (100錠))	はり薬 (1箱 (40枚))	生理用 紙 (1袋 (51個))
65,230	158	900	700	1,229	410	983	1,818	404	599
65,230	158	900	700	1,229	410	983	1,818	404	607
65,230	158	900	700	1,191	410	975	1,767	404	599
65,230	158	875	700	1,191	410	975	1,767	415	607
65,230	158	875	700	1,116	405	975	1,767	415	607
65,230	158	875	700	1,191	370	975	1,767	415	607
65,230	158	875	700	1,191	370	968	1,767	415	607
65,230	160	875	700	1,191	370	915	1,767	415	607
65,230	173	913	700	1,191	370	915	1,767	415	607
65,230	173	913	700	1,191	370	915	1,767	415	607
65,230	173	913	700	1,191	370	915	1,767	415	607
65,230	173	913	700	1,191	370	915	1,767	415	607

143 徳島市における主要生活

(単位：円)

月	眼鏡 (中級品) (1個)	バス代 (均一制) (1回)	バス代 (特殊区 間制) (1区)	バス代 (対キロ 区間制) (1区)	タクシー代 (初乗運賃) (中型車) (1回)	タクシー代 (初乗距離) (中型車) (m)	タクシー代 (加算運賃 70円の距離) (中型車) (m)	自転車 (1台)	自動車 ガソリン (現金) (1ℓ)	通話料 (回線使 用料) (1ヵ月)
1月	15,130	190	—	—	410	1,500	395	26,300	136	1,391
2	15,130	190	—	—	410	1,500	395	26,850	134	1,391
3	15,130	190	—	—	410	1,500	395	26,850	131	1,391
4	15,130	190	—	—	410	1,500	395	26,850	127	1,391
5	15,130	190	—	—	410	1,500	395	26,850	127	1,391
6	15,130	190	—	—	410	1,500	395	27,880	126	1,391
7	15,130	190	—	—	450	1,500	355	27,880	126	1,391
8	15,130	190	—	—	450	1,500	355	27,880	126	1,391
9	15,130	190	—	—	450	1,500	355	27,090	126	1,391
10	15,130	190	—	—	450	1,500	355	27,090	127	1,391
11	15,130	190	—	—	450	1,500	355	27,090	130	1,391
12	15,130	190	—	—	450	1,500	355	27,150	130	1,391

● 4級

月	P T A会費 (小学校) (1ヵ月)	P T A会費 (中学校) (1ヵ月)	テレビ (カラー) (1台)	カメラ	幼児用 自転車 (1台)	小型電卓 (1台)	テレビ 修理代 (1件)	鉛筆 (1ダース)	絵の具 (12色) (1箱)	ノート ブック (1冊)
1月	190	306	82,190	27,600	20,190	1,524	4,566	480	Y1,200	140
2	190	306	71,910	Y35,120	20,190	1,524	4,566	480	Y1,200	140
3	190	306	78,760	Y35,120	20,190	2,039	4,566	480	Y1,200	140
4	200	306	82,190	Y35,120	20,190	1,524	4,566	480	Y1,200	140
5	200	306	82,190	Y33,100	20,190	1,524	4,566	480	Y1,200	140
6	200	306	82,190	Y33,100	20,190	1,524	4,566	480	Y1,200	140
7	200	306	75,330	Y34,130	20,190	1,524	4,566	480	Y1,200	140
8	200	306	82,190	Y34,130	20,190	1,524	4,566	480	Y1,200	140
9	200	306	82,190	Y34,130	20,430	1,267	4,566	480	Y1,200	140
10	200	306	80,480	Y34,130	20,430	1,267	4,566	480	Y1,200	140
11	200	306	75,330	Y33,100	20,430	1,473	5,081	480	Y1,200	140
12	200	306	75,330	Y33,100	20,430	1,473	5,081	480	Y1,200	140

全自動多焦点レンズ
Y望遠85~90mm

Y太チューブ12cc

143 徳島市における主要生活用品の小売価格（続き）

（単位：円）

月	入浴料 (中人) (1回)	入浴料 (小人) (1回)	理髪料 (1回)	パーマ ネット代 (1回)	ヘアー カット代 (1回)	電気 かみそり (往復式) (1個)	化粧石けん (1個) (100g)	シャンプー (1本) (220ml)	歯磨き (1本) (170g)	整髪料 (1瓶) (355ml)
1月	100	60	2,823	5,166	2,269	4,995	99	298	229	824
2	100	60	2,823	5,166	2,269	4,995	99	298	210	824
3	100	60	2,873	5,166	2,269	4,995	99	298	203	824
4	100	60	2,948	5,166	2,269	4,995	99	298	212	824
5	100	60	2,948	5,166	2,319	4,995	99	298	212	824
6	100	60	3,023	5,166	2,319	4,995	99	298	229	824
7	100	60	3,023	5,166	2,319	4,995	96	298	229	824
8	100	60	3,023	5,166	2,319	4,995	99	298	229	824
9	100	60	3,100	5,166	2,319	4,995	95	298	222	824
10	100	60	3,100	5,166	2,319	4,995	99	298	215	824
11	100	60	3,100	5,166	2,319	4,995	99	298	200	824
12	100	60	3,100	5,166	2,319	4,995	99	298	200	824

月	化粧水 (1瓶) (170ml)	男子洋傘 (1本)	学生 かば (1個)	用 ハバ (1個)	ソ ドク (1個)	旅行 かば (1個)	腕 時計 (1個)	ハ チ カ フ (1枚)	時 修 理 計 代 (1回)
1月	648	2,280	…	18,200	35,020	24,640	204	800	
2	648	2,280	Y10,640	18,200	35,020	24,640	204	800	
3	648	2,280	Y10,640	18,200	35,020	24,640	204	800	
4	648	2,280	Y10,640	18,200	35,020	24,640	204	800	
5	648	2,280	…	18,200	35,020	24,640	204	800	
6	648	2,280	…	18,200	35,020	24,640	204	800	
7	648	2,280	…	18,200	35,020	24,640	204	800	
8	648	2,280	…	18,200	35,020	24,640	204	800	
9	648	2,280	…	18,200	35,020	24,640	204	800	
10	648	2,280	…	18,200	35,020	24,640	204	800	
11	648	2,280	…	19,910	36,390	24,640	204	800	
12	648	2,280	…	19,910	36,390	24,640	204	800	

15 住 居

144 居住世帯の有無別住宅数及び建物の種類別，

地 域	住 宅						
	総 数	居 住 世 帯 あ り			居 住 世 帯 空		
		計	同居世帯なし	同居世帯あり	計	一時的者の現在	計
総 数	279,600	244,900	244,400	600	34,700	3,200	30,000
市 部	152,200	130,500	130,100	400	21,600	2,500	18,200
(徳島市)	(98,740)	(85,180)	(84,840)	(330)	(13,560)	(1,490)	(11,310)
人口集中地区	89,500	76,200	75,900	300	13,300	1,500	11,500

資料 総務庁統計局「住宅統計調査報告」

145 住宅の種類，住宅の所有の関係別住宅数，建物の種類別，人

住 宅 の 種 類 住宅の所有の関係 建物の種類	住 宅 数 又は人が 居住する 住宅以外 の建物数	世 帯						同居世 帯建物に 計
		総 数	主 世 帯				同居世 帯建物に 計	
			計	1 人 世 帯		2 人以上の世帯		
			設備専用 住宅に 居 住	設備共用 住宅に 居 住	設備専用 住宅に 居 住	設備共用 住宅に 居 住		
住 宅 総 数	244,900	245,500	244,900	36,300	2,900	205,400	400	600
住 宅 の 種 類	217,200	217,700	217,200	33,100	2,700	181,000	300	500
農林漁業併用住宅	4,800	4,800	4,800	500	—	4,300	—	—
店舗その他の併用住宅	23,000	23,000	23,000	2,700	100	20,000	100	0
住宅の所有の関係 持ち家	178,700	179,000	178,700	15,700	—	163,000	100	300
借家	66,200	66,400	66,200	20,500	2,900	42,400	300	300
公営・公団・公社の借家	16,700	16,700	16,700	3,200	—	13,500	—	—
公営の借家	16,600	16,600	16,600	3,200	—	13,400	—	—
公団・公社の借家	100	100	100	0	—	100	—	—
民 営 借 家	44,300	44,500	44,300	16,000	2,800	25,100	300	200
一 戸 建 建	10,200	10,300	10,200	1,600	—	8,700	—	0
長 屋 建 建	8,600	8,600	8,600	2,900	100	5,400	100	0
共同住宅(木造)	4,500	4,500	4,500	1,700	2,000	700	100	0
共同住宅(非木造)	20,800	20,900	20,800	9,800	700	10,300	0	200
その他	100	100	100	100	—	100	—	—
給 与 の 他 人が居住する住宅以外 の建物	5,200	5,300	5,200	1,300	100	3,800	—	100
建 物 の 総 数	1,200	1,300	1,300
会社等の寮・寄宿舎	200	200	200
学校等の寮・寄宿舎	100	100	100
下宿	100	100	100
旅館・宿泊所	200	200	200
その他	700	700	700

注 設備専用・共用「不詳」を含む。
住宅の所有の関係「不詳」を含む。
資料 総務庁統計局「住宅統計調査報告」

人が居住する住宅以外の建物数 (昭和63.10.1現在)

数				人が居住する住宅以外の建物数						
帯 な し				建築中	計	会社等 の寮・ 寄宿舎	学校等 の寮・ 寄宿舎	下宿屋	旅館・ 宿泊所	その他 の建物
き 家										
賃貸又は売却用の住宅	別荘など 二次的住宅	その他 の住宅								
14,200	1,600	14,200	1,500	1,200	200	100	100	200	700	
10,900	1,200	6,100	1,000	800	100	0	100	100	500	
			(750)	(580)						
7,800	700	3,000	300	500	100	—	0	100	200	

が居住する住宅以外の建物数並びに世帯の種類別世帯数及び世帯人員
(昭和63.10.1現在)

数		世 帯 人 員									
帯又は住宅以外の 居住する世帯		総 数	主 世 帯						同居世帯又は住宅以外 の建物に居住する世帯		
普通世帯	準世帯		計	1 人 世 帯		2人以上の世帯		計	普通世帯	準世帯	
		設備専用 住宅に 居 居		設備共用 住宅に 居 住	設備専用 住宅に 居 住	設備共用 住宅に 居 住					
300	300	808,800	807,400	36,300	2,900	767,200	1,000	1,400	1,000	300	
200	300	709,400	708,100	33,100	2,700	671,500	800	1,300	900	300	
—	—	19,000	19,000	500	—	18,500	—	—	—	—	
0	0	80,500	80,300	2,700	100	77,200	200	100	100	0	
300	0	648,300	647,300	15,700	—	631,400	200	1,000	1,000	0	
0	300	160,400	160,000	20,500	2,900	135,800	800	400	100	300	
—	—	46,200	46,200	3,200	—	43,000	—	—	—	—	
—	—	45,900	45,900	3,200	—	42,700	—	—	—	—	
—	—	300	300	0	—	300	—	—	—	—	
—	200	99,100	98,900	16,000	2,800	79,300	800	200	—	200	
—	0	30,900	30,900	1,600	—	29,300	—	0	—	0	
—	0	19,900	19,900	2,900	100	16,400	400	0	—	0	
—	0	6,000	6,000	1,700	2,000	2,100	300	0	—	0	
—	200	41,900	41,700	9,800	700	31,200	100	200	—	200	
—	—	300	300	100	—	300	—	—	—	—	
0	100	15,000	14,900	1,300	100	13,500	—	100	100	100	
500	700	25,100	…	…	…	…	…	25,100	1,600	23,500	
0	200	1,600	…	…	…	…	…	1,600	0	1,600	
0	100	4,100	…	…	…	…	…	4,100	0	4,100	
—	100	400	…	…	…	…	…	400	—	400	
200	0	800	…	…	…	…	…	800	800	0	
300	400	18,300	…	…	…	…	…	18,300	900	17,400	

146 住宅の種類，構造，建築の時期別 住宅数（昭和63.10.1現在）

住宅の種類 建築の時期	総 数	構 造				
		木 造	防火木造	ブロック造	鉄骨・鉄筋 コンクリート造	そ の 他
住宅 総 数	244,900	149,300	33,500	2,000	57,200	2,800
終 戦 前	33,000	31,400	1,300	—	300	0
終戦時～昭和25年	9,100	7,700	1,200	0	200	100
昭和26年～ 35年	20,900	16,800	2,700	0	1,300	100
昭和36年～ 45年	46,800	28,200	7,400	800	10,100	300
昭和46年～ 50年	38,800	20,000	5,700	400	12,400	400
昭和51年～ 55年	43,400	21,900	6,500	500	13,900	600
昭和56年～ 58年	23,200	11,100	3,600	100	8,200	300
昭 和 59 年	6,300	2,600	1,100	100	2,300	200
昭 和 60 年	5,400	2,400	1,200	—	1,600	300
昭 和 61 年	6,200	2,800	900	0	2,300	100
昭 和 62 年	6,500	2,200	1,100	100	3,000	100
昭和63年1月～9月	4,900	2,100	900	0	1,500	400
不 詳	300	200	0	—	0	—
専 用 住 宅	217,200	133,500	29,800	1,900	50,000	2,000
終 戦 前	27,900	26,700	1,000	—	200	0
終戦時～昭和25年	7,600	6,500	900	0	100	0
昭和26年～ 35年	18,300	14,900	2,300	0	1,100	100
昭和36年～ 45年	41,900	25,300	6,700	800	8,900	200
昭和46年～ 50年	34,800	18,400	4,900	300	10,900	300
昭和51年～ 55年	38,800	20,300	5,700	500	12,000	300
昭和56年～ 58年	20,500	10,100	3,200	100	7,000	100
昭 和 59 年	5,800	2,400	1,000	100	2,200	100
昭 和 60 年	5,000	2,200	1,100	—	1,500	200
昭 和 61 年	5,700	2,600	900	0	2,000	100
昭 和 62 年	6,000	2,000	1,100	100	2,800	100
昭和63年1月～9月	4,600	2,000	800	0	1,300	400
不 詳	200	100	0	—	0	—
農 林 漁 業 併 用 住 宅	4,800	4,400	100	—	300	—
終 戦 前	2,000	2,000	0	—	0	—
終戦時～昭和25年	300	300	—	—	—	—
昭和26年～ 35年	500	500	0	—	0	—
昭和36年～ 45年	600	600	0	—	100	—
昭和46年～ 50年	400	200	0	—	100	—
昭和51年～ 55年	400	400	0	—	0	—
昭和56年～ 58年	200	200	—	—	0	—
昭 和 59 年	100	100	—	—	0	—
昭 和 60 年	0	0	—	—	0	—
昭 和 61 年	100	0	—	—	0	—
昭 和 62 年	0	0	0	—	—	—
昭和63年1月～9月	0	0	0	—	—	—
不 詳	—	—	—	—	—	—
店 舗 其 他 の 併 用 住 宅	23,000	11,500	3,600	100	7,000	800
終 戦 前	3,100	2,700	200	—	100	0
終戦時～昭和25年	1,200	900	200	—	100	0
昭和26年～ 35年	2,100	1,400	400	0	200	0
昭和36年～ 45年	4,300	2,400	600	0	1,200	100
昭和46年～ 50年	3,600	1,400	700	0	1,400	100
昭和51年～ 55年	4,100	1,200	700	—	1,900	300
昭和56年～ 58年	2,400	800	300	0	1,200	100
昭 和 59 年	400	100	100	—	100	100
昭 和 60 年	400	100	100	—	200	100
昭 和 61 年	500	100	0	—	300	0
昭 和 62 年	400	100	0	0	200	0
昭和63年1月～9月	300	100	100	—	200	0
不 詳	100	100	—	—	—	—

147 世帯の種類，世帯の型，住宅の所有の関係， 居室数別普通世帯数（昭和63.10.1現在）

世帯の種類 世帯の型 住宅の所有の関係	総数	居 住 室 数							1世帯 当たり 居室 数
		1 室	2	3	4	5	6	7 室 以 上	
普通世帯総数	245,700	6,000	16,400	28,300	39,100	36,300	38,500	81,100	5.57
1人世帯	39,200	5,400	9,600	7,700	6,400	4,200	2,800	3,000	3.46
2人世帯	54,500	500	3,400	8,100	10,900	9,600	8,700	13,500	5.21
3人世帯	44,900	100	1,800	5,800	7,700	7,900	8,200	13,500	5.57
4人世帯	50,300	0	1,200	4,900	10,000	9,300	9,700	15,200	5.68
5人世帯	27,800	—	300	1,500	3,000	3,700	5,200	14,200	6.64
6人以上の世帯	29,100	—	100	400	1,000	1,700	3,900	21,900	7.88
主 世 帯	244,900	5,900	16,200	28,100	38,900	36,300	38,500	81,100	5.58
1人世帯	39,200	5,400	9,600	7,700	6,400	4,200	2,800	3,000	3.46
2人世帯	54,300	400	3,300	8,000	10,900	9,600	8,700	13,400	5.22
3人世帯	44,700	0	1,700	5,800	7,700	7,800	8,200	13,400	5.58
4人世帯	50,100	0	1,200	4,800	10,000	9,300	9,700	15,200	5.68
5人世帯	27,700	—	300	1,400	3,000	3,700	5,200	14,100	6.65
6人以上の世帯	29,000	—	100	300	1,000	1,700	3,900	21,900	7.88
持 ち 家	178,700	300	1,800	6,800	20,600	32,500	36,800	79,900	6.47
1人世帯	15,700	200	800	2,000	3,400	3,800	2,600	2,900	5.05
2人世帯	40,100	100	600	2,500	6,500	8,900	8,400	13,200	5.89
3人世帯	33,200	0	200	1,100	3,800	7,000	7,900	13,200	6.29
4人世帯	37,300	0	200	800	4,500	7,900	9,100	14,900	6.32
5人世帯	24,100	—	0	300	1,600	3,400	4,900	14,000	7.04
6人以上の世帯	28,200	—	0	100	800	1,600	3,800	21,800	7.99
借 家	66,200	5,600	14,300	21,300	18,300	3,800	1,700	1,100	3.17
1人世帯	23,400	5,300	8,700	5,700	3,000	500	200	100	2.39
2人世帯	14,200	300	2,700	5,500	4,400	700	300	300	3.32
3人世帯	11,400	0	1,500	4,600	3,800	800	300	200	3.53
4人世帯	12,700	0	1,000	4,100	5,500	1,400	500	300	3.81
5人世帯	3,500	—	200	1,100	1,400	300	300	200	3.98
6人以上の世帯	900	—	100	200	200	100	100	100	4.45
同居世帯	300	0	100	100	0	0	0	0	3.07
住宅以外の建物に 居住する世帯	500	100	100	100	100	0	100	100	4.23

注 居室数「不詳」を含む。
世帯の型「不詳」を含む。
住宅の所有の関係「不詳」を含む。
資料 総務庁統計局「住宅統計調査報告」

148 住宅の種類，所有の関係，建て方，構造，

住宅の種類 住宅の所有 住宅の建て方 住宅の構造	総数	台 所		便		
		専 用	共 用	水 洗		水洗で 専 用
				専 用	共 用	
住宅の種類	244,900	244,300	600	147,100	2,300	94,600
住宅の所有	217,200	216,600	500	129,500	2,200	84,600
住宅の建て方	4,800	4,800	—	1,600	—	3,200
住宅の構造	23,000	22,900	100	15,900	0	6,800
住宅の建て方・構造	178,700	178,700	0	104,600	0	74,100
住宅の建て方・構造	66,200	65,600	600	42,400	2,200	20,500
住宅の建て方・構造	16,600	16,600	—	9,300	—	7,300
住宅の建て方・構造	100	100	—	100	—	—
住宅の建て方・構造	19,900	19,900	—	8,100	—	11,800
住宅の建て方・構造	2,400	2,100	300	—	1,600	—
住宅の建て方・構造	21,300	21,300	—	20,700	—	600
住宅の建て方・構造	700	500	200	—	500	—
住宅の建て方・構造	5,200	5,200	0	4,200	100	900
住宅の建て方・構造	187,200	187,200	0	107,100	0	80,100
住宅の建て方・構造	166,500	166,400	0	89,500	0	76,900
住宅の建て方・構造	20,800	20,800	—	17,600	0	3,200
住宅の建て方・構造	18,900	18,900	0	5,400	0	13,300
住宅の建て方・構造	11,600	11,600	0	3,300	0	8,000
住宅の建て方・構造	7,300	7,300	—	2,100	—	5,300
住宅の建て方・構造	37,800	37,300	500	33,800	2,200	1,100
住宅の建て方・構造	4,600	4,300	300	1,600	1,600	900
住宅の建て方・構造	33,200	33,000	200	32,200	600	200
住宅の建て方・構造	900	900	—	800	—	100
住宅の建て方・構造	33,000	32,900	0	7,900	—	24,800
住宅の建て方・構造	9,100	9,100	0	2,700	0	6,400
住宅の建て方・構造	20,900	20,700	200	7,300	400	12,900
住宅の建て方・構造	46,800	46,700	100	22,400	900	23,400
住宅の建て方・構造	38,800	38,700	100	24,900	300	13,600
住宅の建て方・構造	43,400	43,300	100	34,200	700	8,400
住宅の建て方・構造	23,200	23,200	—	20,100	—	3,100
住宅の建て方・構造	6,300	6,300	—	5,700	—	600
住宅の建て方・構造	5,400	5,400	—	5,100	—	400
住宅の建て方・構造	6,200	6,200	—	5,700	0	500
住宅の建て方・構造	6,500	6,500	—	6,300	0	200
住宅の建て方・構造	4,900	4,900	—	4,700	—	300
住宅の建て方・構造	300	300	—	100	—	200

注 設備状況「不詳」を含む。
住宅の所有の関係「不詳」を含む。
資料 総務庁統計局「住宅統計調査報告」

149 世帯の種類，住宅の所有の関係及び

世帯の種類 住宅の所有の関係	総数	1 人 当 り				
		3.0未満	3.0~3.4	3.5~3.9	4.0~4.4	4.5~4.9
世帯の種類	245,700	2,000	3,200	3,100	4,300	6,900
住宅の所有の関係	244,900	1,900	3,100	3,000	4,200	6,900
住宅の所有の関係	178,700	300	700	900	1,400	2,500
住宅の所有の関係	66,200	1,700	2,400	2,100	2,800	4,400
住宅の所有の関係	16,600	800	1,100	600	900	1,800
住宅の所有の関係	100	0	—	0	—	—
住宅の所有の関係	19,900	700	700	800	1,000	1,300
住宅の所有の関係	2,400	0	100	0	—	400
住宅の所有の関係	22,000	100	300	300	700	800
住宅の所有の関係	5,200	0	200	300	300	200
住宅の所有の関係	300	0	0	100	0	0
住宅の所有の関係	500	0	0	0	0	0

注 1人当たりの畳数「不詳」を含む。
住宅の所有の関係「不詳」を含む。
資料 総務庁統計局「住宅統計調査報告」

建築の時期及び設備状況別住宅数（昭和63.10.1現在）

所 はない	浴 室		設 備				専 用		設 備 共 用	共 用	
	あ り	な し	水 洗	水 は 洗 な い	で い	う ち り					
あ り						な し		水 洗	水 は 洗 な い	水 洗	水 は 洗 な い
共 用											
1,000	231,200	13,700	147,100	94,600	143,500	87,200	3,200	600			
800	204,700	12,400	129,500	84,600	126,300	77,900	3,000	500			
—	4,700	0	1,600	3,200	1,600	3,100	—	—			
200	21,800	1,200	15,900	6,800	15,600	6,100	200	100			
0	174,700	4,100	104,600	74,100	103,600	71,000	100	0			
1,000	56,600	9,600	42,500	20,500	39,900	16,200	3,200	600			
—	15,500	1,100	9,300	7,300	8,800	6,600	—	—			
—	100	—	100	—	100	—	—	—			
—	14,900	5,000	8,100	11,800	6,700	8,300	—	—			
800	300	2,100	—	—	—	—	2,400	300			
—	20,700	600	20,700	600	20,200	400	—	—			
200	0	700	—	—	—	—	700	200			
0	5,000	200	4,200	900	4,100	900	100	0			
0	182,200	5,000	107,100	80,100	106,000	76,200	100	0			
0	161,600	4,800	89,400	76,900	88,500	73,100	100	0			
—	20,600	200	17,600	3,200	17,500	3,100	0	—			
300	15,600	3,400	5,400	13,300	4,900	10,700	300	0			
300	8,400	3,100	3,300	8,000	2,800	5,600	300	0			
—	7,100	200	2,000	5,300	2,000	5,100	—	—			
700	32,500	5,300	33,800	1,100	31,900	200	2,900	500			
500	1,100	3,500	1,600	900	600	200	2,100	300			
200	31,400	1,800	32,200	200	31,200	100	800	200			
—	900	0	800	100	800	100	—	—			
300	30,600	2,400	7,900	24,800	78,000	22,800	300	0			
100	8,000	1,100	2,700	6,400	2,400	5,600	100	0			
400	17,800	3,200	7,300	12,900	6,500	11,200	700	200			
100	42,500	4,400	22,400	23,400	21,000	21,200	1,000	100			
—	37,700	1,100	24,900	13,600	24,500	13,200	300	100			
100	42,400	1,000	34,300	8,400	34,000	8,200	800	100			
—	22,900	300	20,100	3,100	20,000	2,900	—	—			
—	6,200	0	5,700	600	5,600	600	—	—			
—	5,300	100	5,100	400	5,000	400	—	—			
—	6,200	100	5,700	500	5,600	500	0	—			
—	6,400	0	6,300	200	6,300	200	0	—			
—	4,900	0	4,700	300	4,700	300	—	—			
—	300	0	100	200	100	200	—	—			

1人当たり居住室の畳数別普通世帯数（昭和63.10.1現在）

居 住 室 の 畳 数								1人当たり 居住室の畳数
5.0～5.9	6.0～6.9	7.0～7.9	8.0～8.9	9.0～9.9	10.0～11.9	12.0～14.9	15.0畳以上	
14,800	22,700	18,800	19,700	20,100	34,400	32,700	63,000	10.43
14,700	22,600	18,700	19,600	20,000	34,300	32,700	63,000	10.44
7,400	12,800	13,700	15,100	15,600	27,000	26,800	54,600	11.24
7,300	9,800	5,000	4,500	4,500	7,300	6,000	8,400	7.22
2,100	2,400	1,200	900	700	1,200	1,600	1,500	6.23
0	—	0	—	—	—	—	0	5.48
2,400	2,400	1,400	1,000	1,700	2,100	1,900	2,500	7.22
200	900	100	200	400	100	100	0	6.60
1,800	3,600	1,900	2,200	1,500	3,600	1,900	3,300	8.19
900	600	400	300	200	500	500	900	7.51
0	0	—	—	0	0	0	0	5.48
0	100	0	100	0	0	—	100	9.30

150 世帯の種類，世帯の型，住宅の所有の関係

世帯の種類 世帯の型 住宅の所有の関係	総 数	居 住		
		6.0 畳未満	6.0 ~ 11.9	12.0 ~ 17.9
普通世帯総数	245,700	800	16,500	28,000
1 人 世 帯	39,200	800	12,000	8,600
2 人 世 帯	54,500	0	2,700	7,800
3 人 世 帯	44,900	0	1,000	5,500
4 人 世 帯	50,300	—	600	4,400
5 人 世 帯	27,800	—	100	1,300
6 人以上の世帯	29,100	—	100	300
主 世 帯	244,900	800	16,300	27,800
1 人 世 帯	39,200	800	11,900	8,600
2 人 世 帯	54,300	0	2,700	7,700
3 人 世 帯	44,700	0	900	5,500
4 人 世 帯	50,100	—	600	4,400
5 人 世 帯	27,700	—	100	1,300
6 人以上の世帯	29,000	—	100	300
持 ち 家	178,700	100	1,600	5,600
1 人 世 帯	15,700	100	800	1,800
2 人 世 帯	40,100	—	600	2,100
3 人 世 帯	33,200	—	100	900
4 人 世 帯	37,300	—	100	500
5 人 世 帯	24,100	—	0	200
6 人以上の世帯	28,200	—	—	0
借 家	66,200	800	14,800	22,200
1 人 世 帯	23,400	700	11,200	6,800
2 人 世 帯	14,200	0	2,100	5,600
3 人 世 帯	11,400	0	800	4,600
4 人 世 帯	12,700	—	500	3,800
5 人 世 帯	3,500	—	100	1,100
6 人以上の世帯	900	—	100	300
同居世帯	300	—	0	100
住宅以外の建物に 居住する世帯	500	0	200	100

注 居住室の畳数「不詳」を含む。
世帯の型「不詳」を含む。
住宅の所有の関係「不詳」を含む。
資料 総務庁統計局「住宅統計調査報告」

及び居住室の畳数別普通世帯数（昭和63.10.1現在）

室 の 畳 数				1世帯当たり 居住室の畳数
18.0 ~ 23.9	24.0 ~ 29.9	30.0 ~ 35.9	36.0畳以上	
31,700	30,800	30,800	107,000	34.40
6,500	4,100	2,900	4,200	19.43
9,100	8,300	8,000	18,700	31.25
6,200	6,600	6,400	19,300	34.29
7,100	8,100	7,200	22,700	35.30
2,100	2,700	4,100	17,400	42.34
600	1,200	2,100	24,800	51.47
31,600	30,700	30,800	106,900	34.42
6,500	4,100	2,900	4,200	19.43
9,000	8,300	8,000	18,700	31.30
6,200	6,500	6,400	19,200	34.32
7,100	8,000	7,200	22,700	35.33
2,100	2,600	4,100	17,400	42.38
600	1,100	2,100	24,700	51.48
14,500	23,700	28,200	105,100	40.70
3,200	3,200	2,600	4,200	29.16
4,700	7,000	7,400	18,300	35.96
2,600	4,800	6,000	18,800	39.40
2,500	5,500	6,600	22,100	40.14
1,000	2,100	3,700	17,200	45.31
400	1,100	2,100	24,600	52.23
17,100	7,000	2,500	1,800	17.47
3,400	900	400	200	12.91
4,300	1,300	600	300	18.09
3,500	1,700	400	500	19.60
4,600	2,500	700	600	21.27
1,100	500	400	300	22.26
200	100	100	200	26.86
100	0	0	0	21.15
100	100	0	200	28.76

151 住宅の所有の関係，建築の時期及

住宅の所有の関係 日照時間					総 数	建		
						終 戦 前	終 ～ 昭 和 35 年	戦 時 和 35 年
住 宅 総 数					244,900	33,000	30,100	
1	時	間	未	満	4,900	700	900	
1	～	3	時	満	21,400	2,800	3,500	
3	～	5	時	満	46,200	5,400	5,900	
5	時	間	以	上	172,400	24,000	19,700	
持 ち					178,700	29,100	23,800	
1	時	間	未	満	2,400	500	600	
1	～	3	時	満	13,100	2,100	2,300	
3	～	5	時	満	29,000	4,300	3,900	
5	時	間	以	上	134,300	22,100	17,000	
借					66,200	3,900	6,300	
1	時	間	未	満	2,500	200	300	
1	～	3	時	満	8,300	700	1,200	
3	～	5	時	満	17,200	1,100	2,000	
5	時	間	以	上	38,100	1,900	2,700	
公 営 の 借					16,600	0	1,000	
1	時	間	未	満	300	—	0	
1	～	3	時	満	800	—	100	
3	～	5	時	満	4,100	0	400	
5	時	間	以	上	11,400	—	500	
公 団 ・ 公 社 の 借					100	—	—	
1	時	間	未	満	—	—	—	
1	～	3	時	満	—	—	—	
3	～	5	時	満	—	—	—	
5	時	間	以	上	100	—	—	
民 営 借 家 (木 造・設備専用)					19,900	3,600	3,800	
1	時	間	未	満	1,100	200	200	
1	～	3	時	満	3,400	600	700	
3	～	5	時	満	5,500	1,000	1,100	
5	時	間	以	上	10,000	1,800	1,800	
民 営 借 家 (木 造・設備共用)					2,400	300	700	
1	時	間	未	満	300	100	100	
1	～	3	時	満	600	100	400	
3	～	5	時	満	900	100	200	
5	時	間	以	上	600	100	0	
民 営 借 家 (非 木 造)					22,000	—	300	
1	時	間	未	満	800	—	—	
1	～	3	時	満	3,100	—	0	
3	～	5	時	満	6,200	—	200	
5	時	間	以	上	11,800	—	100	
給 与 住 宅					5,200	100	400	
1	時	間	未	満	0	—	0	
1	～	3	時	満	400	—	0	
3	～	5	時	満	600	—	100	
5	時	間	以	上	4,200	100	300	

注 住宅の所有の関係「不詳」を含む。
日照時間「不詳」を含む。
資料 総務庁統計局「住宅統計調査報告」

び日照時間別住宅数 (昭和63.10.1現在)

築		の			時		期		不	詳
昭 和 ~	36 年 45 年	昭 和 ~	46 年 50 年	昭 和 ~	51 年 55 年	昭 和 ~	56 年 60 年	昭 和 61 年 ~ 63 年 9 月		
	46,800		38,800		43,400		34,900		17,600	300
	900		600		1,000		500		200	—
	4,300		3,400		3,400		2,900		1,100	100
	9,100		7,600		8,400		6,600		3,200	100
	32,500		27,300		30,600		25,000		13,100	200
	31,700		26,400		31,000		24,800		11,600	200
	500		300		300		200		0	—
	2,500		2,100		1,800		1,700		500	0
	5,200		4,600		4,900		4,000		2,100	0
	23,500		19,500		23,900		19,000		9,100	100
	15,100		12,400		12,400		10,100		6,000	100
	400		300		700		200		200	—
	1,800		1,300		1,500		1,200		600	0
	3,900		3,100		3,400		2,600		1,100	0
	8,900		7,800		6,700		6,000		4,100	0
	5,100		4,400		2,800		1,900		1,400	—
	0		—		100		—		100	—
	300		100		200		100		100	—
	1,200		900		1,000		300		200	—
	3,500		3,500		1,500		1,400		1,100	—
	100		—		—		—		—	—
	—		—		—		—		—	—
	—		—		—		—		—	—
	—		—		—		—		—	—
	100		—		—		—		—	—
	5,200		3,400		2,000		1,200		600	0
	200		200		100		100		0	—
	1,000		400		300		300		0	0
	1,500		1,000		500		200		200	0
	2,400		1,800		1,100		700		400	0
	1,000		100		300		—		—	—
	0		0		100		—		—	—
	100		0		0		—		—	—
	500		0		100		—		—	—
	300		100		100		—		—	—
	1,700		3,600		6,400		6,400		3,600	0
	200		100		400		200		0	—
	300		700		900		700		400	—
	400		1,100		1,800		2,000		800	—
	800		1,800		3,300		3,500		2,400	0
	2,000		800		900		600		300	0
	0		0		—		—		—	—
	100		0		100		100		0	—
	200		100		100		100		—	—
	1,700		600		700		400		300	0

152 住宅の種類，住宅の所有の関係，建築の時期別住宅数，世帯数，世帯人員，1住宅当たり居室数，1住宅当たり畳数，1住宅当たり延べ面積，1人当たり居室の畳数及び1室当たり人員（昭和63.10.1現在）

住宅の種類 住宅の所有の関係 建築の時期	住宅数	世帯数	世帯人員	1住宅 当たり 居室 数	1住宅 当たり 畳数	1住宅 当たり 延べ面 積(m ²)	1人 当たり 居室 の畳数	1人 当たり 人員
総数	244,900	245,500	808,800	5.58	34.45	101.56	10.43	0.59
住宅の種類，所有の関係								
持ち家	178,700	179,000	648,300	6.47	40.73	121.32	11.23	0.56
借家	66,200	66,400	160,400	3.18	17.50	48.19	7.22	0.76
公営の借家	16,600	16,600	45,900	3.27	17.24	48.96	6.23	0.85
公団・公社の借家	100	100	300	3.00	15.00	39.60	5.48	0.91
民営借家（木造・設備専用）	19,900	19,900	50,600	3.44	18.37	51.81	7.22	0.74
民営借家（木造・設備共用）	2,400	2,400	2,800	1.49	7.78	18.03	6.60	0.79
民営借家（非木造・設備専用）	21,300	21,400	44,900	2.96	17.35	45.26	8.21	0.71
民営借家（非木造・設備共用）	700	700	700	1.17	6.75	18.39	6.46	0.89
給与住宅	5,200	5,300	15,000	3.80	21.60	62.08	7.48	0.76
専用住宅	217,200	217,700	709,400	5.51	33.87	94.28	10.37	0.59
持ち家	155,200	155,400	560,000	6.45	40.52	113.62	11.23	0.56
借家	61,900	62,200	149,200	3.15	17.22	45.83	7.15	0.76
公営の借家	16,600	16,600	45,900	3.28	17.25	48.96	6.23	0.85
公団・公社の借家	100	100	300	3.00	15.00	39.60	5.48	0.91
民営借家（木造・設備専用）	18,200	18,300	45,600	3.39	17.85	48.16	7.15	0.74
民営借家（木造・設備共用）	2,300	2,300	2,600	1.43	7.38	16.95	6.53	0.79
民営借家（非木造・設備専用）	19,400	19,500	40,600	2.94	17.11	42.35	8.16	0.71
民営借家（非木造・設備共用）	600	600	700	1.19	6.92	18.44	6.59	0.88
給与住宅	4,700	4,800	13,700	3.77	21.30	57.86	7.39	0.76
農林漁業併用住宅	4,800	4,800	19,000	7.14	45.30	161.68	11.45	0.55
店舗その他の併用住宅	23,000	23,000	80,500	5.90	37.70	157.79	10.77	0.59
建築の時期								
終戦前	33,000	33,000	105,900	6.35	39.02	112.67	12.15	0.51
終戦時～昭和25年	9,100	9,100	28,500	5.62	32.37	96.69	10.36	0.56
昭和26年～35年	20,900	20,900	65,400	5.65	32.71	97.14	10.47	0.55
昭和36年～45年	46,800	46,900	150,900	5.40	31.58	92.81	9.81	0.60
昭和46年～50年	38,800	38,900	131,600	5.49	33.26	97.39	9.81	0.62
昭和51年～55年	43,400	43,600	149,700	5.51	35.07	104.06	10.17	0.63
昭和56年～58年	23,200	23,300	78,900	5.51	36.17	108.66	10.64	0.62
昭和59年	6,300	6,300	21,600	5.42	36.69	106.30	10.68	0.63
昭和60年	5,400	5,500	17,300	5.18	34.61	102.78	10.86	0.61
昭和61年	6,200	6,200	20,400	5.10	33.44	97.63	10.16	0.65
昭和62年	6,500	6,500	21,600	5.09	34.67	102.24	10.38	0.66
昭和63年1月～9月	4,900	5,000	16,300	5.26	36.39	110.92	11.01	0.63
不詳	300	300	800

注 住宅の所有の関係「不詳」を含む。
資料 総務庁統計局「住宅統計調査報告」

16 財 政

153 国税賦課及び徴収状況 (平成2年度)

(単位：千円)

税 目	徴 収 決 定 済 額			収 納 済 額		
	計	本年度分	過年度分	計	本年度分	過年度分
総 額	206,195,223	203,195,058	3,000,165	200,723,822	198,137,045	2,586,776
源 泉 所 得 税	102,733,850	102,597,379	136,471	102,590,402	102,495,812	94,590
申 告 所 得 税	26,649,333	25,976,903	672,430	25,688,261	25,289,810	398,452
法 人 統 税	42,855,254	41,662,765	1,192,489	41,697,617	40,520,834	1,176,783
相 続 費 税	6,949,678	6,693,863	255,814	4,594,607	4,385,366	209,240
酒 税	19,072,192	18,361,122	711,069	18,251,798	17,551,781	700,017
たばこ消費	1,032,765	1,031,192	1,574	1,030,488	1,028,915	1,574
砂糖消費	5,425,481	5,425,481	—	5,425,481	5,425,481	—
物品	—	—	—	—	—	—
有価証券取引	23,151	625	22,526	4,754	625	4,129
通入場	383,624	383,624	—	383,624	383,624	—
旧	—	—	—	—	—	—
揮発油税及び地方道路	5,821	—	5,821	22	—	22
石油ガス	—	—	—	—	—	—
航空機燃料	769	769	—	769	769	—
印紙	133,895	131,925	1,970	126,590	124,620	1,970
紙	314,747	314,747	—	314,747	314,747	—
収入	614,662	614,662	—	614,662	614,662	—

資料 高松国税局

154 県 税

(1) 収 入 総 括 (平成2年度)

(単位：円)

税 目	調 定 額	収 入 額	欠 損 額	過 誤 納 額	収 入 未 済 額
総 額	70,282,168,714	69,112,909,243	67,378,282	—	1,101,881,189
県 民 税	23,857,064,709	23,437,845,879	2,439,190	—	416,779,640
個 人 割	10,620,116,241	10,216,585,521	—	—	403,530,720
子 割	4,511,140,304	4,495,452,194	2,439,190	—	13,248,920
事 業 税	23,060,136,452	22,960,688,415	12,547,454	—	86,900,583
個 人 割	747,207,576	730,044,170	711,304	—	16,452,102
法 人 割	22,312,928,876	22,230,644,245	11,836,150	—	70,448,481
不 動 産 取 得 税	3,307,276,964	3,005,128,337	6,928,691	—	295,219,936
たばこ	2,227,096,237	2,227,096,237	—	—	—
別 当 地 方 利 用 税	436,762,500	436,762,500	—	—	—
自 然 地 方 消 費 税	585,699,064	569,776,883	—	—	15,922,181
自 然 地 方 消 費 税	8,356,211,487	8,094,499,014	37,156,775	—	224,555,698
区 区 区 区	2,165,800	1,979,300	12,400	—	174,100
狩 猟 者 登 録 税	25,824,000	25,824,000	—	—	—
自 然 地 方 消 費 税	3,100,841,700	3,100,841,700	—	—	—
軽 油 引 取 税	5,216,718,900	5,207,895,206	727,490	—	8,096,204
入 入 入 入	20,046,000	20,046,000	—	—	—
旧 法 による	—	—	—	—	—
に 税	555,766	—	101,437	—	454,329
	85,769,135	24,525,772	7,464,845	—	53,778,518

資料 県税務課

154 県 税 (続き)

(2) 現年度調定及び徴収状況 (平成2年度)

(単位：円)

税 目		調 定 額	収 入 額	欠 損 額	過 誤 納 額	収入未済額
総	額	69,338,692,799	68,891,103,644	12,139,800	—	435,449,355
県	民 税 計	23,524,967,264	23,329,858,328	2,018,000	—	193,090,936
	個人	10,296,828,970	10,110,507,096	—	—	186,321,874
	法人	4,502,330,130	4,493,543,068	2,018,000	—	6,769,062
	子割	8,725,808,164	8,725,808,164	—	—	—
事	業 税 計	23,007,994,280	22,945,466,765	10,121,800	—	52,405,715
	個人	737,622,200	727,491,800	—	—	10,130,400
	法人	22,270,372,080	22,217,974,965	10,121,800	—	42,275,315
不	動 産 取 得 税	3,078,024,300	2,979,513,900	—	—	98,510,400
動	た ば ば こ 税	2,227,096,237	2,227,096,237	—	—	—
ル	フ 場 利 用 税	436,762,500	436,762,500	—	—	—
特	別 地 方 消 費 税	572,098,690	559,860,918	—	—	12,237,772
自	鉦 動 車 税	8,136,711,000	8,059,382,914	—	—	77,328,086
鉦	者 区 税	1,979,300	1,979,300	—	—	—
自	鉦 車 登 録 税	25,824,000	25,824,000	—	—	—
輕	油 引 取 税	3,100,841,700	3,100,841,700	—	—	—
入	引 取 税	5,206,347,528	5,204,471,082	—	—	1,876,446
	引 取 税	20,046,000	20,046,000	—	—	—
旧	よる	—	—	—	—	—
法	に	—	—	—	—	—
に	税	—	—	—	—	—

資料 県税務課

(3) 滞納繰越分の徴収状況 (平成2年度)

(単位：円)

税 目		調 定 額	収 入 額	欠 損 額	過 誤 納 額	収入未済額
総	額	943,475,915	221,805,599	55,238,482	—	666,431,834
県	民 税 計	332,097,445	107,987,551	421,190	—	223,688,704
	個人	323,287,271	106,078,425	—	—	217,208,846
	法人	8,810,174	1,909,126	421,190	—	6,479,858
	子割	—	—	—	—	—
事	業 税 計	52,142,172	15,221,650	2,425,654	—	34,494,868
	個人	9,585,376	2,552,370	711,304	—	6,321,702
	法人	42,556,796	12,669,280	1,714,350	—	28,173,166
不	動 産 取 得 税	229,252,664	25,614,437	6,928,691	—	196,709,536
動	た ば ば こ 税	—	—	—	—	—
ル	フ 場 利 用 税	—	—	—	—	—
特	別 地 方 消 費 税	13,600,374	9,915,965	—	—	3,684,409
自	鉦 動 車 税	219,500,487	35,116,100	37,156,775	—	147,227,612
自	鉦 者 区 税	186,500	—	12,400	—	174,100
自	鉦 車 登 録 税	—	—	—	—	—
輕	油 引 取 税	—	—	—	—	—
入	引 取 税	10,371,372	3,424,124	727,490	—	6,219,758
	引 取 税	—	—	—	—	—
旧	よる	—	—	—	—	—
法	に	—	—	—	—	—
に	税	—	—	—	—	—
	に	555,766	—	101,437	—	454,329
	に	85,769,135	24,525,772	7,464,845	—	53,778,518

資料 県税務課

154 県 税 (続き)

(4) 税 外 収 入 状 況 (平成2年度)

(単位：円)

税 目	調 定 額	収 入 済 額	欠 損 額	過 誤 納 額	収 入 未 済 額
総 額	192,156,801	169,673,804	3,838,706	—	18,644,291
現 年 度 分 計	173,748,070	166,600,270	2,674,700	—	4,473,100
延 滞 金	100,724,670	100,724,670	—	—	—
過少申告加算金	6,886,200	6,382,200	—	—	504,000
不申告加算金	2,841,500	2,639,900	—	—	201,600
重 加 算 金	63,295,700	56,853,500	2,674,700	—	3,767,500
滞 納 処 分 費	—	—	—	—	—
滞 納 繰 越 分 計	18,408,731	3,073,534	1,164,006	—	14,171,191
過少申告加算金	598,500	517,900	40,700	—	39,900
不申告加算金	7,766,331	896,445	1,035,006	—	5,834,880
重 加 算 金	10,043,900	1,659,189	88,300	—	8,296,411

資料 県税務課

155 徳島県一般会計決算額 (平成2年度)

(単位：円)

歳 入		歳 出			
款	予 算 額	収 入 済 額	款	予 算 額	支 出 済 額
総 額	450,012,248,386	441,147,316,837	総 額	450,012,248,386	433,137,256,418
県 税	68,927,643,000	69,112,909,243	議 会 費	1,017,453,000	998,008,276
地 方 譲 与 税	5,391,506,000	5,391,506,000	総 務 費	46,695,089,000	45,836,367,045
地 方 交 付 税	148,461,772,000	148,461,772,000	民 生 費	29,716,085,000	29,393,503,719
交 通 安 全 対 策 特 別 交 付 金	355,728,000	355,728,000	衛 生 費	13,395,254,900	13,233,373,831
分 担 金 及 び 負 担 金	5,880,071,000	5,881,852,008	労 働 費	2,911,449,000	2,863,393,990
使 用 料 及 び 手 数 料	6,155,656,000	6,316,306,932	農 林 水 産 業 費	55,146,410,500	54,293,068,462
国 庫 支 出 金	94,503,810,000	89,525,793,264	商 工 費	34,304,868,000	34,004,770,656
財 産 収 入	4,539,985,000	4,590,928,359	土 木 費	104,779,860,986	96,254,718,102
寄 附 金	436,047,000	436,046,825	警 察 費	17,780,582,000	17,674,251,202
繰 入 金	10,000,700,000	9,975,660,909	教 育 費	88,436,570,000	87,367,932,954
繰 越 金	6,827,287,874	6,827,288,562	災 害 復 旧 費	13,414,650,000	9,073,155,145
諸 収 入	48,659,223,512	47,796,338,086	公 債 費	34,346,489,000	34,305,282,585
県 債	49,872,819,000	46,475,186,649	諸 支 出 金	8,017,487,000	7,839,430,451
			予 備 費	50,000,000	0

資料 県出納課

156 徳島県特別会計決算額（平成2年度）

（単位：円）

会 計 名	予 算 額	歳 入 額	歳 出 額
総 額	68,696,201,253	69,894,396,722	65,749,539,838
徳島県用度事業特別会計	2,772,366,000	2,719,361,257	2,405,609,934
徳島県市町村振興資金貸付金特別会計	2,833,117,000	2,842,582,533	2,720,816,869
徳島県都市用水水源費負担金特別会計	715,030,000	714,993,416	714,993,416
徳島県母子福祉資金貸付金特別会計	193,785,000	289,191,319	123,956,382
徳島県寡婦福祉資金貸付金特別会計	97,137,000	246,291,065	29,120,673
徳島県中小企業近代化資金貸付金特別会計	3,948,455,000	3,992,330,747	3,887,726,037
徳島県農業改良資金貸付金特別会計	1,133,081,000	831,321,260	727,239,988
徳島県林業改善資金貸付金特別会計	154,194,000	238,153,345	89,088,776
徳島県県有林県行造林事業特別会計	350,560,000	346,515,950	345,958,474
徳島県沿岸漁業改善資金貸付金特別会計	82,663,000	84,915,637	79,040,000
徳島県公用地公共用地取得事業特別会計	9,776,408,253	10,246,036,243	9,056,241,646
徳島県有料道路事業特別会計	3,245,290,000	3,242,941,233	3,242,924,876
徳島県港湾等整備事業特別会計	5,024,080,000	6,174,910,331	4,879,166,481
徳島県県営住宅敷金等管理特別会計	119,084,000	128,812,406	108,801,599
徳島県育英奨学金貸付金特別会計	57,610,000	57,956,800	57,250,000
徳島県証紙収入特別会計	5,543,795,000	5,562,734,378	5,106,255,885
徳島県給与集中管理特別会計	32,649,546,000	32,175,348,802	32,175,348,802

資料 県出納課

157 徳島県企業会計収入支出決算額

(平成元・2年度)

(単位：円)

事 業	収 入		支 出		
	平成元年度	2	平成元年度	2	
総 額	21,314,121,147	22,029,914,742	23,302,809,711	23,107,410,298	
電 気 事 業	収益の収支	17,036,462,159	17,245,131,648	16,389,470,345	16,124,072,914
	資本の収支	4,277,658,988	4,784,783,094	6,913,339,366	6,983,337,384
工業用水道事業	収益の収支	3,387,959,212	3,679,109,044	2,632,277,403	2,685,831,646
	資本の収支	124,233,401	147,726,480	850,095,437	1,075,472,009
土地造成事業	収益の収支	809,564,309	844,858,541	615,714,680	687,133,106
	資本の収支	400,346,198	427,797,389	648,735,871	686,820,301
土地造成事業	収益の収支	1,108,473,781	84,483,410	1,112,199,918	61,326,419
	資本の収支	668,508,389	1,424,532,745	1,627,919,202	1,424,532,745
駐 車 場 事 業	収益の収支	156,197,766	173,066,565	107,840,717	110,264,827
	資本の収支	—	—	52,484,372	54,012,873
病 院 事 業	収益の収支	11,574,267,091	12,463,614,088	11,921,437,627	12,579,516,916
	資本の収支	3,084,571,000	2,784,726,480	3,734,104,484	3,742,499,456

資料 県企業局・医務課

158 主な県有財産(平成2年度末)

(単位：価格・円，面積・平方メートル)

区 分	総 額	行 政 財 産	普 通 財 産
土 地	44,801,813.06	8,618,235.32	36,183,577.74
計 (㎡)			
{ 庁舎敷地等(㎡)	9,168,225.06	8,185,563.32	982,661.74
{ 山林(㎡)	35,633,588.00	432,672.00	35,200,916.00
建 立 物(㎡)	1,049,338.48	1,017,412.33	31,926.15
船 隻(隻)	623,827.00	1,598.00	622,229.00
地 上 権(㎡)	29,054,849.71	702,167.56	28,352,682.15
有 価 証 券(株)	71,116	—	71,116
出 資 に よ る 権 利(件)	91	—	91
工 作 物(件)	11,686	11,576	110
浮 き 橋(個)	2	2	—
無 体 財 産 権(件)	12	—	12
不 動 産 の 信 託 の 受 益 権(件)	2	—	2

注 道路、河川、海岸保全施設、港湾施設、漁港施設、公園施設、急傾斜崩壊防止施設及び公営住宅として、公共用に供している財産を除く。

企業局 電気事業 11,108,729,511円

" 工業用水道事業 5,205,972,707円

" 土地造成事業 6,850,131,898円

" 駐車場事業 500,188,421円

病院事業 7,498,485,910円

資料 県管財課・医務課・企業局

159 徳島県債目的別現在高 (平成2年度)

(単位：千円)

目 的	平成元 年度末 現在高 (A)	平成2 年度 発行額 (B)	平成2年度元利償還額			差 現 (D) (B) 在 (A) 引 高 (C)
			計	元 金 (C)	利 子	
総 額	279,616,826	41,305,187	28,022,385	13,169,696	14,852,689	307,752,317
1 一般公共事業債	35,669,690	3,310,000	4,283,105	1,846,079	2,437,026	37,133,611
2 一般単独事業債	80,100,184	13,098,000	7,845,351	3,053,471	4,791,880	90,144,713
3 公営住宅建設事業債	3,894,197	202,000	405,668	163,764	241,904	3,932,433
4 義務教育施設整備事業債	357,925	43,000	33,729	9,327	24,402	391,598
5 産業廃棄物処理事業債	—	—	—	—	—	—
6 災 害 復 旧 債	11,275,154	3,039,000	1,952,965	1,320,251	632,714	12,993,903
(1) 単独災害復旧事業債	—	52,000	—	—	—	52,000
(ア) 単独災害復旧事業債 (火災を除く)	—	52,000	—	—	—	52,000
(イ) 元利補給付小災害債	—	—	—	—	—	—
(ウ) 歳入欠陥等債	—	—	—	—	—	—
(エ) 火災復旧事業債	—	—	—	—	—	—
(2) 補助災害復旧事業債	11,275,154	2,987,000	1,952,965	1,320,251	632,714	12,941,903
7 新産業都市等建設事業債	12,168,089	1,299,000	1,225,751	535,949	689,802	12,931,140
8 清 掃 事 業 債	—	—	—	—	—	—
9 厚生福祉施設整備事業債	3,777,810	—	528,974	268,335	260,639	3,509,475
10 公共用地先行取得事業債	3,853,040	779,000	1,710,046	1,544,100	165,946	3,087,940
11 退 職 手 当 債	—	—	—	—	—	—
12 転 貸 債	—	—	—	—	—	—
13 国の予算貸付政府関係機関貸付債	6,925,067	990,000	871,365	778,300	93,065	7,136,767
(1) 転貸によるもの	6,925,067	990,000	871,365	778,300	93,065	7,136,767
(2) そ の 他	—	—	—	—	—	—
14 地域改善対策事業債	—	—	—	—	—	—
(1) 法第10条によるもの	—	—	—	—	—	—
(2) そ の 他 の も の	—	—	—	—	—	—
15 そ の 他	121,595,670	18,545,187	9,165,431	3,650,120	5,515,311	136,490,737

資料 県財政課

160 市町村別・税目別市町

(単位：千円)

市 町 村	総 額		普 通					
			計		市 町 村 民 税		固 定 資 産 税	
	調定済額	収入済額	調定済額	収入済額	調定済額	収入済額	調定済額	収入済額
総 額	86,206,967	80,963,364	83,081,985	78,121,515	41,217,518	39,500,906	36,231,114	33,230,212
徳島市	38,799,946	36,694,536	35,735,188	33,907,302	18,586,020	17,951,763	15,226,519	14,079,515
鳴門市	8,244,911	7,510,191	8,244,911	7,510,191	4,108,624	3,821,083	3,392,549	3,043,193
小松島市	4,082,288	3,727,916	4,082,288	3,727,916	1,856,744	1,758,307	1,955,781	1,720,015
阿南市	6,826,081	6,165,271	6,826,081	6,165,271	2,680,122	2,467,580	3,786,729	3,359,245
勝浦町	393,749	371,969	393,749	371,969	172,779	166,262	182,947	168,264
上勝町	106,211	99,443	105,670	99,443	46,499	43,619	47,997	44,854
佐那河内村	124,791	124,791	124,791	124,791	59,087	59,087	50,959	50,959
石井町	1,941,587	1,849,536	1,941,587	1,849,536	1,062,224	1,022,094	746,747	698,434
神山町	419,475	403,244	419,475	403,244	199,987	196,169	172,984	161,001
那賀川町	687,979	642,544	687,979	642,544	339,936	320,452	298,231	274,324
ノ浦町	855,037	811,952	855,037	811,952	483,107	461,962	308,651	287,625
敷生町	236,657	232,641	236,657	232,641	142,889	140,470	75,439	73,910
鷺上町	267,069	246,779	267,069	246,779	125,065	106,205	123,653	122,260
那賀町	171,478	168,868	171,077	168,778	68,563	67,448	90,450	89,346
木沢村	85,732	85,043	85,732	85,043	30,823	30,823	50,018	49,329
木頭村	121,480	115,351	121,480	115,351	62,282	60,867	48,065	43,490
由岐町	169,589	158,709	169,589	158,709	90,047	83,432	61,411	58,199
日和佐町	364,713	344,775	364,713	344,775	176,057	171,455	154,207	139,587
牟岐町	374,680	357,227	373,411	355,958	196,782	192,870	141,106	128,337
海南町	342,812	312,009	342,812	312,009	166,692	154,136	140,858	123,560
海部町	150,482	148,479	150,482	148,479	78,686	77,860	52,965	52,515
海穴町	208,930	192,681	206,272	190,023	108,563	105,944	74,999	61,843
松茂島町	1,674,851	1,622,237	1,674,851	1,622,237	736,497	723,239	826,622	787,729
北島町	2,203,064	2,064,900	2,150,857	2,017,450	1,132,566	1,069,484	910,725	843,339
藍住町	2,625,533	2,460,505	2,625,533	2,460,505	1,329,615	1,265,521	1,160,488	1,064,656
板上町	931,971	887,665	931,971	887,665	436,677	431,064	413,844	377,907
上吉土町	843,165	804,033	843,165	804,033	403,326	396,972	370,151	340,230
野成町	452,262	394,166	452,262	394,166	198,796	186,796	206,300	164,161
吉土町	570,819	547,515	570,508	547,204	292,729	287,624	219,854	206,753
市場町	701,983	671,566	701,983	671,566	313,626	304,112	319,086	299,680
阿波町	894,777	854,135	894,777	854,135	391,726	382,897	421,590	390,663
鴨島町	2,163,073	2,090,670	2,163,073	2,090,670	1,009,885	986,775	920,248	873,488
川島町	488,269	480,205	488,269	480,205	248,410	244,941	201,131	197,541
山川町	716,868	674,091	716,868	674,091	344,995	325,607	303,589	280,994
美郷村	63,473	59,252	63,473	59,252	26,009	24,178	27,311	25,186
美勝町	1,476,451	1,420,506	1,475,851	1,419,906	841,125	824,328	530,204	495,586
馬田町	462,203	448,886	462,203	448,886	233,306	226,752	177,454	171,645
半光町	276,629	268,671	276,629	268,671	143,119	140,078	98,030	93,669
貞光町	460,303	442,883	460,303	442,883	234,678	228,937	185,636	174,805
一穴村	80,994	78,257	80,994	78,257	30,148	29,383	42,687	40,834
吹町	455,560	435,952	455,560	435,952	209,376	202,211	191,998	180,183
木屋平村	69,755	69,221	69,755	69,221	44,512	44,310	19,190	18,873
三野町	318,878	307,105	318,878	307,105	176,413	177,390	114,056	104,822
三好町	319,677	310,419	319,677	310,419	149,526	145,980	137,836	132,470
池田町	1,577,113	1,468,070	1,574,876	1,465,833	821,555	787,671	627,249	555,231
山城町	260,426	254,185	260,426	254,185	139,392	135,220	82,106	80,452
井川町	309,472	305,121	309,472	305,121	141,720	137,896	142,557	142,112
加茂町	567,131	538,983	567,131	538,983	251,588	241,573	250,397	233,490
東祖谷山村	137,965	133,464	137,965	133,464	49,667	48,917	72,025	68,991
西祖谷山村	128,625	106,746	128,625	106,746	41,958	41,162	75,485	54,917

資料 県地方課

村税徴収状況（平成2年度）

税						目 的 税		旧法による税	
軽自動車税		市町村たばこ消費税		その他の税					
調定済額	収入済額	調定済額	収入済額	調定済額	収入済額	調定済額	収入済額	調定済額	収入済額
1,152,749	1,014,841	3,977,230	3,977,230	503,374	398,326	3,124,040	2,841,759	942	90
331,876	287,701	1,546,230	1,546,230	44,543	42,093	3,064,758	2,787,234	—	—
83,824	71,565	290,885	290,885	369,029	283,465	—	—	—	—
73,097	60,220	186,658	186,658	10,008	2,716	—	—	—	—
99,108	82,755	243,626	243,626	16,496	12,065	—	—	—	—
13,619	13,039	22,903	22,903	1,501	1,501	—	—	—	—
4,851	4,647	6,316	6,316	7	7	—	—	541	—
6,056	6,056	8,689	8,689	—	—	—	—	—	—
33,647	30,039	98,969	98,969	—	—	—	—	—	—
14,985	14,555	31,519	31,519	—	—	—	—	—	—
15,990	13,946	31,671	31,671	2,151	2,151	—	—	—	—
14,638	13,724	47,607	47,607	1,034	1,034	—	—	—	—
4,966	4,898	13,363	13,363	—	—	—	—	—	—
5,887	5,850	12,464	12,464	—	—	—	—	—	—
3,582	3,502	8,482	8,482	—	—	—	—	401	90
1,546	1,546	3,345	3,345	—	—	—	—	—	—
2,895	2,756	8,238	8,238	—	—	—	—	—	—
4,006	3,778	13,005	13,005	1,120	295	—	—	—	—
8,661	7,945	25,788	25,788	—	—	—	—	—	—
7,385	6,613	27,658	27,658	480	480	1,269	1,269	—	—
9,879	8,930	25,383	25,383	—	—	—	—	—	—
4,818	4,091	14,013	14,013	—	—	—	—	—	—
5,554	5,080	17,156	17,156	—	—	2,658	2,658	—	—
13,829	13,366	57,428	57,428	40,475	40,475	—	—	—	—
22,774	19,835	84,792	84,792	—	—	52,207	47,450	—	—
34,053	28,951	101,377	101,377	—	—	—	—	—	—
20,640	17,884	59,764	59,764	1,046	1,046	—	—	—	—
19,712	16,855	49,976	49,976	—	—	—	—	—	—
15,453	11,496	31,713	31,713	—	—	—	—	—	—
12,346	11,734	40,998	40,998	4,581	95	311	311	—	—
17,644	16,147	51,627	51,627	—	—	—	—	—	—
21,876	20,990	58,776	58,776	809	809	—	—	—	—
31,837	29,304	194,854	194,854	6,249	6,249	—	—	—	—
10,675	9,670	28,053	28,053	—	—	—	—	—	—
16,218	15,424	52,066	52,066	—	—	—	—	—	—
3,305	3,040	6,807	6,807	41	41	—	—	—	—
30,093	25,563	74,429	74,429	—	—	600	600	—	—
15,550	14,596	35,893	35,893	—	—	—	—	—	—
9,198	8,642	26,282	26,282	—	—	—	—	—	—
9,561	8,713	30,428	30,428	—	—	—	—	—	—
2,455	2,336	5,704	5,704	—	—	—	—	—	—
11,153	10,525	43,033	43,033	—	—	—	—	—	—
1,770	1,755	4,283	4,283	—	—	—	—	—	—
7,852	7,336	17,557	17,557	—	—	—	—	—	—
10,236	9,890	22,079	22,079	—	—	—	—	—	—
25,962	22,821	100,110	100,110	—	—	2,237	2,237	—	—
7,939	7,524	27,185	27,185	3,804	3,804	—	—	—	—
8,276	8,194	16,919	16,919	—	—	—	—	—	—
14,659	13,433	50,487	50,487	—	—	—	—	—	—
4,076	3,359	12,197	12,197	—	—	—	—	—	—
2,737	2,222	8,445	8,445	—	—	—	—	—	—

161 市町村別普通会計決算状況 (平成2年度)

(単位：千円)

市 町 村	歳入総額 (A)	歳出総額 (B)	歳入 差(A) — (C)	歳出 引(B) (D)	翌 繰 べ 度 越 財 源 (E)	実 質 収 入 (F)	年 度 支 出 (G)	積 立 金 (H)	繰 上 金 (I)	積 と す 立 り し 額 (J)	金 く 額 (K)	実 質 取 得 額 (L)	年 支 出 増 減 (M)
総 額	292,407,492	282,721,849	9,685,643	3,094,703	6,590,940	△937,367	3,496,601	125,285	3,268,332	△583,813			
徳 島 市	73,801,018	72,173,846	1,627,172	867,891	759,281	△ 71,222	708,253	—	1,564,106	△927,075			
鳴 門 市	21,909,307	20,936,142	973,165	467,172	505,993	△210,433	466,000	—	400,000	△144,433			
小 松 島 市	10,500,741	10,313,316	187,425	146,536	40,889	162,219	1,259	—	—	163,478			
阿 南 市	18,233,071	17,998,939	234,132	185,269	48,863	33,156	112,000	5,202	100,000	50,358			
勝 浦 町	4,022,449	3,931,691	90,758	29,708	61,050	270	—	—	—	270			
上 勝 町	2,773,564	2,694,576	78,988	13,330	65,658	△ 21,983	170,000	—	—	148,017			
佐那河内村	2,430,409	2,335,566	94,843	44,822	50,021	△104,754	54,209	—	—	△ 50,545			
石 井 町	6,971,305	6,842,877	128,428	42,937	85,491	30,523	55,800	—	350,000	△263,677			
神 山 町	5,030,629	4,958,155	72,474	15,740	56,734	△ 4,184	30,000	—	—	25,816			
那 賀 川 町	3,714,144	3,520,195	193,949	9,400	184,549	△ 88,076	100,000	—	—	11,924			
羽ノ浦町	3,125,222	3,018,086	107,136	—	107,136	△ 70,265	91,560	—	—	21,295			
鷺 敷 町	1,932,066	1,862,168	69,898	11,314	58,584	△ 53,376	90,000	—	—	36,624			
相 生 町	2,685,459	2,545,698	139,761	37,809	101,952	△ 31,540	7,817	—	—	△ 23,723			
上 那 賀 町	2,904,338	2,806,225	98,113	9,624	88,489	14,882	39,952	—	—	54,834			
木 沢 村	1,746,172	1,614,832	131,340	34,919	96,421	5,073	35,470	—	—	40,543			
木 頭 村	2,297,089	2,173,343	123,746	65,585	58,161	6,950	9,031	—	2,137	13,844			
由 岐 町	2,710,600	2,600,960	109,640	18,800	90,840	△ 36,126	8,932	—	50,000	△ 77,194			
日 和 佐 町	2,995,091	2,901,067	94,024	14,552	79,472	△ 5,001	18,400	—	—	13,399			
牟 岐 町	3,513,871	3,316,866	196,805	19,700	177,105	△ 30,975	168,000	—	180,000	△ 42,975			
海 南 町	3,413,006	3,272,270	140,736	14,594	126,142	1,756	22,344	—	—	24,100			
海 部 町	1,890,466	1,795,855	94,611	72	94,539	23,520	71,783	—	—	95,303			
喚 喚 町	3,076,808	3,007,237	69,571	424	69,147	△ 24,959	61,232	—	16,006	20,267			
松 茂 町	4,466,650	4,349,558	117,092	—	117,092	△ 1,760	—	—	—	△ 1,760			
北 島 町	4,534,361	4,258,907	275,454	146,025	129,429	△104,946	19,500	—	—	△ 85,446			
藍 住 町	6,242,585	5,882,657	359,928	131,500	228,428	△110,093	—	39,713	—	△ 70,380			
板 野 町	5,321,990	5,182,419	139,571	19,931	119,640	△104,166	11,620	—	—	△ 92,546			
上 板 野 町	4,336,227	4,139,211	197,016	13,752	183,264	125,438	113,170	—	100,000	138,608			
吉 野 町	2,970,726	2,809,249	161,477	47,920	113,557	△ 6,336	22,900	3,955	—	20,519			
土 成 町	3,185,412	3,104,537	80,875	—	80,875	△ 42,465	51,067	—	58,421	△ 49,819			
市 場 町	4,529,601	4,386,159	143,442	7,480	135,962	774	14,323	—	—	15,097			
阿 波 町	4,488,607	4,209,599	279,008	78,534	200,474	△ 68,701	245,029	—	—	176,328			
鴨 島 町	6,394,949	6,094,331	300,618	37,514	263,104	△ 19,670	136,738	—	—	117,068			
川 島 町	2,675,987	2,556,119	119,868	11,403	108,465	17,741	13,500	—	—	31,241			
山 川 町	3,992,698	3,862,179	130,519	108	130,411	△ 4,081	164,622	—	120,000	40,541			
美 郷 村	1,735,067	1,663,206	71,861	—	71,861	△ 83,017	20,000	—	—	△ 63,017			
美 馬 町	6,089,312	5,809,464	279,848	48,286	231,562	4,193	—	59,790	—	63,983			
美 田 町	3,741,356	3,652,851	88,505	12,700	75,805	8,096	5,502	—	—	13,598			
半 馬 町	3,163,371	3,003,160	160,211	72,382	87,829	△ 10,054	52,009	—	—	41,955			
貞 光 町	2,927,746	2,858,432	69,314	49	69,265	8,345	5,000	—	—	13,345			
一 宇 村	1,920,640	1,858,877	61,763	—	61,763	7,500	3,985	—	—	11,485			
穴 吹 町	4,136,574	3,874,724	261,850	144,800	117,050	△ 14,008	30,493	—	—	16,485			
木 屋 平 村	2,193,576	2,121,439	72,137	4,150	67,987	△ 36,409	7,138	—	57,662	△ 86,933			
三 野 町	3,263,901	3,078,659	185,242	35,301	149,941	44,747	—	—	—	44,747			
三 好 町	3,522,527	3,401,403	121,124	7,270	113,854	△ 30,197	88,000	16,625	—	74,428			
池 田 町	6,289,758	6,040,108	249,650	136	249,514	△ 35,689	37,868	—	—	2,179			
山 城 町	5,087,531	4,882,760	204,771	121,370	83,401	14,155	15,321	—	—	29,476			
井 川 町	3,544,022	3,396,716	147,306	9,801	137,505	25,180	59,906	—	—	85,086			
三 加 茂 町	4,055,908	3,931,573	124,335	3,580	120,755	△ 21,185	16,811	—	270,000	△274,374			
東 祖 谷 山村	3,091,281	3,019,578	71,703	806	70,897	9,163	36,482	—	—	45,645			
西 祖 谷 山村	2,828,504	2,674,064	154,440	89,707	64,733	△ 35,377	3,575	—	—	△ 31,802			

資料 県地方課

17 經濟計算

162 県民経済計算

(1) 経済活動別県内総生産（昭和61～平成2年度）

（単位：百万円）

区 分	実 額					2年度 構成比 (%)	対前年 度増加 率(%)
	昭和61年度	62	63	平成元年度	2		
1 産 業	1,498,540	1,618,276	1,745,164	1,888,862	2,025,377	90.4	7.2
(1) 農 林 水 産 業	109,462	105,667	105,472	108,384	109,597	4.9	1.1
① 農 業	74,894	71,813	68,038	70,776	74,356	3.3	5.1
② 林 業	12,186	11,896	14,074	13,082	12,774	0.6	△ 2.4
③ 水 産 業	22,383	21,959	23,360	24,526	22,467	1.0	△ 8.4
(2) 鉱 業	1,472	1,480	1,144	1,349	1,127	0.1	△16.5
(3) 製 造 業	387,454	437,475	493,545	568,976	594,872	26.6	4.6
(4) 建 設 業	144,178	167,039	185,746	192,633	225,630	10.1	17.1
(5) 電 気・ガ 斯・水 道 業	60,806	63,168	64,521	68,948	77,449	3.5	12.3
(6) 卸 売・小 売 業	200,787	218,189	227,986	235,792	255,248	11.4	8.3
(7) 金 融・保 險 業	81,736	81,147	92,303	91,569	97,363	4.3	6.3
(8) 不 動 産 業	143,445	155,878	161,564	183,666	193,472	8.6	5.3
(9) 運 輸・通 信 業	114,297	118,302	122,996	128,915	139,404	6.2	8.1
(10) サ ー ビ ス 業	254,902	269,930	289,887	308,630	331,216	14.8	7.3
2 政府サービス生産者	227,122	234,376	241,095	254,073	270,275	12.1	6.4
(1) 電 気・ガ 斯・水 道 業	3,827	4,002	4,224	4,526	4,893	0.2	8.1
(2) サ ー ビ ス 業	107,242	110,663	114,353	120,209	128,407	5.7	6.8
(3) 公 務	116,053	119,710	122,519	129,338	136,975	6.1	5.9
3 対家計民間非営利 サービス生産者	36,945	37,987	39,451	42,831	44,683	2.0	4.3
(1) サ ー ビ ス 業	36,945	37,987	39,451	42,831	44,683	2.0	4.3
4 小 計	1,762,607	1,890,638	2,025,711	2,185,766	2,340,335	104.5	7.1
5 輸 入 税	156	177	222	511	426	0.0	△16.6
(控除)その他	—	—	—	7,307	8,876	0.4	21.5
(控除)帰属利子	68,925	68,211	76,038	79,352	92,134	4.1	16.1
合 計	1,693,839	1,822,604	1,949,894	2,099,618	2,239,752	100.0	6.7

資料 県統計課平成2年度「県民経済計算年報」

(2) 1人当たり県民所得（昭和61～平成2年度）

（単位：千円）

区 分	昭和61年度	62	63	平成元年度	2
1 人 当 た り 県 民 所 得	1,841	1,992	2,125	2,282	2,449

資料 県統計課平成2年度「県民経済計算年報」

主要系列表

(3) 県民所得(分配) (昭和61~平成2年度)

(単位：百万円)

区 分	実 額					2年度 構成比 (%)	対前年 度増加 率(%)
	昭 和 61 年 度	62	63	平 成 元 年 度	2		
1 雇 用 者 所 得	1,004,392	1,056,268	1,091,939	1,137,653	1,222,762	60.0	7.5
(1) 賃 金 ・ 俸 給	870,933	908,380	940,481	972,148	1,047,025	51.4	7.7
(2) 社会 保 障 雇 主 負 担	74,082	80,590	86,010	94,678	104,734	5.1	10.6
(3) そ の 他 の 雇 主 負 担	59,377	67,299	65,448	70,826	71,002	3.5	0.2
2 財 産 所 得	156,406	167,824	177,922	207,377	271,640	13.3	31.0
a 受 取	265,725	278,491	291,359	323,027	398,016	19.5	23.2
b 支 払	109,319	110,667	113,438	115,649	126,376	6.2	9.3
(1) 一 般 政 府	△44,006	△38,185	△35,783	△35,486	△33,479	△1.6	5.7
a 受 取	50,250	57,353	60,756	60,992	69,031	3.4	13.2
b 支 払	94,256	95,538	96,539	96,477	102,509	5.0	6.3
(2) 対 家 計 民 間 非 営 利 団 体	1,916	805	282	695	1,522	0.1	119.1
a 受 取	8,884	7,522	7,194	7,786	10,503	0.5	34.9
b 支 払	6,968	6,717	6,912	7,091	8,981	0.4	26.6
(3) 家 計	198,496	205,204	213,422	242,168	303,596	14.9	25.4
① 利 子	169,523	173,014	178,141	204,471	262,706	12.9	28.5
a 受 取	177,617	181,427	188,128	216,552	277,593	13.6	28.2
b 支 払	8,094	8,413	9,987	12,081	14,886	0.7	23.2
② 配 当 (受 取)	18,410	20,991	23,985	26,665	29,381	1.4	10.2
③ 賃 貸 料 (受 取)	10,563	11,198	11,296	11,033	11,509	0.6	4.3
3 企 業 所 得	377,007	440,678	505,183	558,709	541,876	26.6	△3.0
(1) 民 間 法 人 企 業 (配 当 控 除 後)	79,492	97,365	123,978	127,892	123,603	6.1	△3.4
(2) 公 的 企 業	5,570	9,072	10,988	13,749	22,133	1.1	61.0
(3) 個 人 企 業	291,946	334,241	370,217	417,067	396,140	19.5	△5.0
a 農 林 水 産 業	76,450	88,491	84,167	96,733	95,476	4.7	△1.3
b そ の 他 の 産 業	164,113	192,630	230,410	262,640	246,085	12.1	△6.3
c 持 家	51,383	53,120	55,640	57,695	54,579	2.7	△5.4
4 県 民 所 得 (1 + 2 + 3)	1,537,805	1,664,770	1,775,043	1,903,739	2,036,277	100.0	7.0
(参考) 民 間 法 人 企 業 所 得 (配 当 控 前)	92,847	110,141	140,565	144,719	134,292	6.6	△7.2

資料 県統計課平成2年度「県民経済計算年報」

162 県民経済計算

(4) 県民総支出(名目) (昭和61~平成2年度)

(単位:百万円)

区 分	実 額					2年度 構成比 (%)	対前年 度増加 率(%)
	昭 和 61 年 度	62	63	平 成 元 年 度	2		
1 民間最終消費支出	1,077,227	1,110,921	1,148,081	1,207,688	1,257,156	51.7	4.1
(1) 家計最終消費支出	1,062,361	1,093,226	1,133,169	1,193,173	1,241,887	51.0	4.1
a 飲食費	284,772	289,532	302,161	321,051	336,680	13.8	4.9
b 被服費	83,504	83,990	88,246	91,173	94,758	3.9	3.9
c 光熱費	34,226	31,153	31,628	32,200	35,020	1.4	8.8
d 住居費	202,993	210,581	214,080	230,141	241,258	9.9	4.8
(a) 家賃	139,067	147,835	157,500	171,174	178,952	7.4	4.5
(b) その他	63,926	62,746	56,580	58,966	62,306	2.6	5.7
e 雑費	456,867	477,971	497,054	518,609	534,171	22.0	3.0
(2) 対家計民間非営利 団体最終消費支出	14,866	17,695	14,911	14,514	15,269	0.6	5.2
2 一般政府最終消費支出	251,111	259,065	269,440	286,697	306,009	12.6	6.7
(1) 国出先機関	39,750	43,899	44,353	47,679	47,500	2.0	△0.4
(2) 都道府県	119,906	123,195	129,308	137,388	148,391	6.1	8.0
(3) 市町村	91,455	91,971	95,780	101,630	110,118	4.5	8.4
3 県内総資本形成	461,755	538,622	603,105	652,827	730,320	30.0	11.9
(1) 総固定資本形成	465,031	531,185	587,046	641,791	714,797	29.4	11.4
a 民間	304,194	348,242	397,285	439,466	500,879	20.6	14.0
(a) 住宅	80,248	106,058	107,577	115,020	126,151	5.2	9.7
(b) 企業設備	223,946	242,183	289,708	324,446	374,728	15.4	15.5
b 公的	160,837	182,944	189,761	202,325	213,918	8.8	5.7
(a) 住宅	7,929	6,874	4,959	4,960	5,343	0.2	7.7
(b) 企業設備	15,078	9,960	5,686	7,978	10,428	0.4	30.7
(c) 一般政府	137,830	166,109	179,116	189,387	198,147	8.1	4.6
(2) 在庫品増加	△ 3,276	7,436	16,060	11,036	15,523	0.6	40.7
a 民間企業	△ 5,318	8,221	17,842	11,708	15,757	0.6	34.6
b 公的企業	2,042	△ 785	△ 1,783	△ 672	△ 234	0.0	65.1
4 財貨・サービスの移出	1,268,036	1,329,054	1,371,317	1,497,720	1,529,644	62.9	2.1
5 (控除)財貨・サービスの移入	1,313,624	1,404,510	1,431,640	1,507,225	1,580,816	65.0	4.9
6 統計上の不突合	△50,665	△10,548	△10,409	△38,089	△ 2,561	△0.1	93.3
7 県内総支出(市場価格)	1,693,839	1,822,604	1,949,894	2,099,618	2,239,752	92.0	6.7
8 県外からの要素所得(純)	130,070	140,025	150,002	162,297	193,553	8.0	19.3
9 県民総支出(市場価格)	1,823,908	1,962,629	2,099,896	2,261,915	2,433,305	100.0	7.6

資料 県統計課平成2年度「県民経済計算年報」

主要系列表 (続き)

(5) 県民総支出 (実質) (昭和61~平成2年度)

(単位：百万円)

区 分	実 額					2年度 構成比 (%)	対前年 度増加 率 (%)
	昭 和 61 年度	62	63	平 成 元 年 度	2		
1 民間最終消費支出	1,070,418	1,101,492	1,128,108	1,167,406	1,183,528	51.8	1.4
(1) 家計最終消費支出	1,056,152	1,084,527	1,114,224	1,154,504	1,170,421	51.3	1.4
a 飲食費	284,487	291,280	298,874	313,527	314,654	13.8	0.4
b 被服費	79,832	77,768	80,590	82,212	80,508	3.5	△2.1
c 光熱費	36,333	35,240	36,862	37,616	40,626	1.8	8.0
d 住居費	203,604	211,639	213,440	226,294	234,004	10.3	3.4
(a) 家賃	139,486	148,578	157,029	168,313	173,571	7.6	3.1
(b) その他	64,118	63,061	56,411	57,981	60,432	2.6	4.2
e 雑費	451,896	468,599	484,458	494,856	500,629	21.9	1.2
(2) 対家計民間非常 団 体 最 終 消 費 支 出	14,267	16,965	13,884	12,902	13,106	0.6	1.6
2 一般政府最終消費支出	248,133	252,009	257,591	262,303	266,558	11.7	1.6
(1) 国出先機関	39,278	42,703	42,402	43,622	41,376	1.8	△5.1
(2) 都道府県	118,484	119,839	123,621	125,698	129,261	5.7	2.8
(3) 市町村	90,370	89,466	91,568	92,983	95,921	4.2	3.2
3 県内総資本形成	468,079	548,725	614,389	647,808	709,745	31.1	9.6
(1) 総固定資本形成	471,733	540,535	596,861	635,961	693,287	30.4	9.0
a 民間	308,864	354,783	406,105	445,665	498,952	21.9	12.0
(a) 住宅	80,814	104,594	104,953	106,995	112,635	4.9	5.3
(b) 企業設備	228,051	250,189	301,151	338,670	386,318	16.9	14.1
b 公的	162,868	185,752	190,756	190,296	194,335	8.5	2.1
(a) 住宅	7,993	6,840	4,862	4,563	4,736	0.2	3.8
(b) 企業設備	15,230	10,102	5,697	7,738	9,792	0.4	26.5
(c) 一般政府	139,645	168,810	180,197	177,995	179,807	7.9	1.0
(2) 在庫品増加	△ 3,654	8,190	17,528	11,847	16,458	0.7	38.9
a 民間企業	△ 5,857	9,074	19,759	12,726	16,763	0.7	31.7
b 公的企業	2,203	△ 884	△ 2,231	△ 879	△ 305	0.0	65.3
4 財貨・サービスの移出	1,424,759	1,524,145	1,583,507	1,671,562	1,680,928	73.6	0.6
5 (控除)財貨・サービスの移入	1,475,982	1,610,676	1,653,164	1,682,170	1,737,161	76.1	3.3
6 統計上の不突合	△50,413	△10,444	△10,255	△36,836	△ 2,402	△0.1	93.5
7 県内総支出 (市場価格)	1,684,994	1,805,251	1,920,175	2,030,073	2,101,196	92.0	3.5
8 県外からの要素所得(純)	129,423	138,638	147,785	156,960	181,569	8.0	15.7
9 県民総支出 (市場価格)	1,814,417	1,943,889	2,067,960	2,187,033	2,282,765	100.0	4.4

資料 県統計課平成2年度「県民経済計算年報」

163 市 町 村

(1) 市 町 村 内 總

(單位：百万円)

区 分 市町村	農 業	林 業	水産業	鉱 業	製造業	建設業	電気・ ガス・ 水道業	卸売・ 小売業	金融・ 保險業
	県 計	70,840	12,163	24,512	1,363	566,532	201,137	68,871	251,186
徳島市	11,054	743	3,899	91	211,501	74,824	16,196	142,039	53,184
鳴門市	5,970	91	3,558	151	88,912	19,167	5,362	13,315	5,696
小松島市	2,498	26	6,156	0	31,851	6,301	2,651	9,484	3,227
阿南市	6,566	657	3,064	388	39,405	14,077	22,011	13,043	6,679
勝浦町	2,573	222	88	171	2,721	1,398	442	986	494
上勝町	354	564	81	0	321	543	39	386	117
佐那河内村	1,472	232	6	0	290	663	68	108	40
石井町	4,512	4	25	13	14,384	4,683	1,078	4,113	1,574
神山町	1,422	623	10	1	1,819	1,647	190	667	528
那賀川町	622	79	1,287	0	3,723	2,353	302	734	376
ノノ浦町	457	6	205	0	2,406	1,456	353	3,045	996
鷺敷町	304	99	10	0	2,313	1,689	95	340	345
相生町	518	348	14	0	1,016	932	395	623	183
上那賀町	131	1,185	24	0	461	620	2,548	240	184
木沢村	62	467	13	127	274	480	653	104	60
由緒村	158	801	27	17	374	445	41	190	115
日和佐町	175	63	875	0	246	652	152	443	252
牟岐町	275	332	501	4	1,349	795	227	963	380
牟岐町	161	182	1,029	0	1,428	793	443	2,044	416
海部町	439	578	380	11	907	1,508	181	1,717	511
南部町	235	31	406	37	630	512	69	514	257
安喰町	401	192	769	1	394	525	132	441	187
松茂島町	953	0	968	0	8,316	7,119	761	3,006	601
北島町	605	10	76	0	16,626	6,038	1,134	4,555	1,546
藍住町	2,851	1	73	0	33,264	7,075	1,772	6,473	1,447
板上町	2,776	18	51	38	1,792	2,787	658	1,513	605
上野町	2,757	12	539	5	4,092	2,608	415	1,982	650
吉野町	1,575	12	23	12	1,717	1,729	358	1,149	313
土成町	2,774	41	39	5	2,886	1,527	257	751	338
市場町	2,747	202	3	64	3,320	2,896	530	1,925	805
阿波町	2,364	151	3	5	5,525	3,109	502	1,629	396
鳴川町	2,093	34	158	1	8,587	5,659	1,124	8,245	2,374
山川町	615	17	0	5	6,239	1,919	391	459	271
山川町	692	89	48	77	3,400	1,940	381	2,214	358
美郷村	302	224	1	0	148	287	41	81	58
美脇町	1,348	148	7	26	17,808	3,958	816	4,710	2,121
美半町	1,244	103	7	0	3,786	1,338	285	1,112	284
美貞町	343	88	7	0	1,436	1,086	177	690	288
貞光町	441	70	7	23	1,475	744	309	1,854	1,005
一宇村	103	139	7	0	172	206	160	84	58
穴吹町	459	200	7	76	507	1,055	385	1,202	397
木屋平村	125	247	7	0	252	344	21	53	86
三野町	641	255	7	0	1,704	1,421	138	641	257
三好町	629	162	6	0	2,452	1,609	199	675	209
池田町	536	736	11	0	29,115	3,393	1,694	6,827	2,640
山城町	343	627	7	0	1,145	947	166	642	191
井川町	197	149	6	0	1,187	1,217	1,534	1,006	218
三加茂町	785	325	7	14	2,097	2,114	387	1,906	528
東祖谷山村	78	320	5	0	513	414	254	158	76
西祖谷山村	105	258	5	0	246	535	394	105	50

資料 県統計課「平成元年度市町村所得推計結果」

民 所 得

生 産 (平成元年度)

不動産業	運 輸 ・ 通 信 業	サービス業	政 府 サ ー ビ ス 生 産 者	対家計民間 非営利サ ー ビ ス生産者	小 計	(控 除) 帰 属 利 子	総 生 産
184,354	133,387	306,262	253,902	42,832	2,211,311	86,779	2,124,532
61,625	46,077	159,878	114,600	14,938	910,649	35,740	874,909
13,777	9,826	17,633	18,136	5,463	207,057	8,126	198,931
9,257	8,016	7,786	12,413	4,749	104,415	4,098	100,317
12,337	17,443	17,825	13,132	2,884	169,511	6,652	162,859
1,568	658	1,230	1,829	125	14,505	569	13,936
557	232	329	844	40	4,407	173	4,234
787	331	379	583	67	5,026	197	4,829
4,347	1,626	6,534	4,306	643	47,842	1,877	45,965
2,118	886	1,669	2,128	80	13,788	541	13,247
2,036	1,723	591	1,497	106	15,429	605	14,824
2,196	568	2,752	1,691	2,677	18,808	738	18,070
810	184	596	992	44	7,821	307	7,514
890	387	540	826	67	6,739	264	6,475
578	208	452	1,602	9	8,242	323	7,919
242	65	240	414	4	3,205	126	3,079
429	218	154	617	31	3,617	142	3,475
855	787	741	1,108	67	6,416	252	6,164
1,248	739	2,241	3,494	324	12,872	505	12,367
1,296	1,214	1,948	1,532	284	12,770	501	12,269
1,286	452	936	1,686	142	10,734	421	10,313
559	286	747	621	98	5,002	196	4,806
800	284	1,053	872	67	6,118	240	5,878
2,255	10,692	2,557	6,217	874	44,319	1,739	42,580
4,663	6,147	5,556	2,583	346	49,885	1,958	47,927
5,437	1,486	7,741	3,109	71	70,800	2,778	68,022
2,915	675	2,581	4,670	331	21,410	840	20,570
2,841	638	3,784	1,765	236	22,324	876	21,448
2,054	672	2,121	1,590	102	13,427	527	12,900
2,042	681	785	1,516	208	13,850	544	13,306
2,855	906	1,279	2,175	1,126	20,833	818	20,015
3,191	1,301	4,368	2,473	248	25,265	991	24,274
6,109	3,204	9,199	5,613	2,711	55,111	2,163	52,948
1,755	499	1,691	2,804	413	17,078	670	16,408
2,878	1,041	2,885	1,667	152	17,822	699	17,123
411	129	198	772	53	2,705	106	2,599
3,986	1,586	7,357	4,414	496	48,781	1,914	46,867
2,244	975	1,845	2,076	67	15,366	603	14,763
1,516	658	1,362	2,524	31	10,206	401	9,805
1,599	964	2,820	2,156	253	13,720	538	13,182
466	126	165	934	22	2,642	104	2,538
1,975	1,041	3,789	2,114	151	13,358	524	12,834
374	127	236	643	111	2,626	103	2,523
1,100	406	1,365	1,547	67	9,549	375	9,174
1,460	271	1,031	1,158	182	10,043	394	9,649
4,903	4,429	9,103	7,845	838	72,070	2,828	69,242
1,337	522	668	1,536	173	8,304	326	7,978
1,220	795	591	1,511	217	9,848	386	9,462
2,033	763	4,230	1,746	413	17,348	681	16,667
611	183	371	987	9	3,979	156	3,823
526	260	330	834	22	3,670	144	3,526

163 市町村民所得(続き)

(2) 市町村民所得(分配) (平成元年度)

(単位:百万円)

区分 市町村	総額	雇用者 所得	財産所得			企業所得			
			受取	支払	民間法人 企業	公的企業	個人企業	小計	
県計	1,897,495	1,117,017	211,677	326,839	115,162	140,883	15,264	412,653	568,801
徳島市	667,907	399,270	67,331	104,869	37,538	78,055	5,713	117,537	201,305
鳴門市	163,196	99,497	18,091	27,323	9,232	14,057	1,584	29,967	45,608
小松島市	94,847	59,345	10,407	16,097	5,690	5,553	502	19,040	25,095
阿南市	135,939	76,568	14,630	22,582	7,952	12,008	1,545	31,188	44,741
勝浦町	14,083	7,606	1,836	2,767	931	344	176	4,121	4,641
上那賀町	4,841	2,222	598	1,028	430	61	42	1,918	2,021
佐那河内村	6,412	3,085	1,038	1,465	427	49	32	2,208	2,289
石井町	55,785	34,778	6,663	9,963	3,300	2,436	255	11,653	14,344
神山町	18,608	8,633	2,503	3,829	1,326	266	148	7,058	7,472
那賀川町	20,753	12,357	2,428	3,809	1,381	596	125	5,247	5,968
羽ノ浦町	26,978	16,966	3,113	4,750	1,637	504	130	6,265	6,899
鷲敷町	7,670	4,013	917	1,422	505	334	43	2,363	2,740
相上那賀町	7,639	4,212	929	1,460	531	123	149	2,226	2,498
上那賀町	5,395	2,820	613	1,025	412	102	596	1,264	1,962
木由村	2,115	1,203	252	459	207	93	7	560	660
沢頭村	4,301	2,156	618	967	349	102	44	1,381	1,527
岐佐町	8,975	4,082	1,213	1,846	633	78	77	3,525	3,680
日和岐町	13,153	6,968	1,700	2,549	849	311	93	4,081	4,485
日和岐町	14,697	7,200	1,792	2,834	1,042	405	80	5,220	5,705
海部町	11,511	5,610	1,530	2,326	796	308	94	3,969	4,371
海部町	6,343	2,713	827	1,277	450	105	57	2,641	2,803
海部町	8,157	3,810	1,089	1,668	579	231	27	3,000	3,258
海部町	30,656	19,833	3,388	5,205	1,817	2,080	266	5,089	7,435
海部町	48,982	33,580	5,255	8,149	2,894	2,767	221	7,159	10,147
藍板町	59,560	38,005	6,640	10,285	3,645	4,156	330	10,429	14,915
板上町	25,573	15,752	3,233	4,993	1,760	483	108	5,997	6,588
吉土町	25,393	14,978	3,223	4,861	1,638	547	102	6,543	7,192
吉土町	14,947	8,124	1,885	3,029	1,144	319	61	4,558	4,938
吉土町	15,951	8,737	2,302	3,240	938	369	65	4,478	4,912
市場町	23,352	13,356	2,915	4,544	1,629	526	94	6,461	7,081
阿波川町	29,360	16,463	3,695	5,498	1,803	645	118	8,439	9,202
川島町	56,145	34,314	6,494	9,928	3,434	2,611	281	12,445	15,337
川島町	16,828	9,979	1,995	3,037	1,042	501	237	4,116	4,854
川島町	25,360	15,420	3,045	4,650	1,605	489	105	6,301	6,895
美郷村	3,416	1,749	467	755	288	40	34	1,126	1,200
美郷村	40,493	21,672	4,770	7,250	2,480	3,318	460	10,273	14,051
美半町	17,289	8,952	2,070	3,241	1,171	635	99	5,533	6,267
美半町	12,556	6,266	1,563	2,436	873	175	85	4,467	4,727
美半町	12,678	6,937	1,632	2,474	842	463	98	3,548	4,109
一穴村	4,080	1,336	630	1,017	387	45	53	2,016	2,114
穴木三三	16,735	8,850	2,161	3,389	1,228	332	96	5,296	5,724
屋平村	3,035	1,519	343	638	295	220	31	922	1,173
三三好町	9,956	5,633	1,234	1,982	748	201	60	2,828	3,089
三三好町	12,141	6,720	1,525	2,385	860	186	89	3,621	3,896
池田町	44,862	27,383	5,048	7,758	2,710	2,606	315	9,510	12,431
山城町	10,795	5,893	1,486	2,333	847	254	82	3,080	3,416
井川町	11,272	6,241	1,326	2,157	831	317	80	3,308	3,705
東加祖山村	17,930	9,738	2,265	3,499	1,234	246	120	5,561	5,927
東加祖山村	4,694	2,577	507	966	459	133	△21	1,498	1,610
西祖谷山村	4,151	1,896	462	825	363	98	76	1,619	1,793

資料 県統計課「平成元年度市町村民所得推計結果」

18 社 会 保 障

164 生活保護法による

(単位：金額・千円)

年 度	総 数			生活扶助		住宅扶助		教育扶助	
	被保護世帯	被保護実人員	保護費	人員	扶助費	人員	扶助費	人員	扶助費
昭和62年度	8,492	14,839	1,368,071	12,955	408,871	8,194	55,352	2,104	14,117
63	8,064	13,690	1,299,541	11,927	397,622	7,612	53,731	1,809	12,583
平成元	7,740	12,778	1,284,139	11,033	379,380	7,108	53,463	1,533	10,769
2	7,304	11,689	1,229,988	10,050	359,257	6,471	51,011	1,311	9,226
3	7,018	10,897	1,218,313	9,363	355,245	6,056	50,156	1,116	8,000

資料 県社会福祉課

165 生活福祉資金

(単位：金額・千円)

年 度	総 数		更生資金		身体障害者更生資金		生活資金	
	件数	金額	件数	金額	件数	金額	件数	金額
昭和62年度	232	244,630	85	109,835	16	30,990	5	1,017
63	245	279,769	69	89,132	36	59,380	2	347
平成元	267	324,494	59	89,510	29	55,150	3	2,538
2	267	375,754	46	78,230	24	42,109	1	290
3	271	387,260	52	83,817	35	77,101	2	1,884

資料 県社会福祉協議会

166 母子福祉資金

(単位：金額・千円)

年 度	総 数		事業開始資金		事業継続資金		修学資金		技能習得資金		修業資金	
	件数	金額	件数	金額	件数	金額	件数	金額	件数	金額	件数	金額
昭和62年度	373	112,308	14	26,600	16	14,020	262	51,567.0	—	—	21	4,244
63	374	123,932	14	27,000	15	13,250	248	57,364.0	3	695	21	4,932
平成元	376	133,349	17	30,900	16	14,000	242	61,758	3	828	16	4,404
2	352	119,996.7	10	20,800	11	9,750	237	66,158.1	7	2,080	15	4,196
3	321	131,295.69	12	25,280	6	6,350	223	70,430	2	516	14	4,072

資料 県社会福祉課

167 寡婦福祉資金

(単位：金額・千円)

年 度	総 数		事業開始資金		事業継続資金		修学資金		技能習得資金		修業資金	
	件数	金額	件数	金額	件数	金額	件数	金額	件数	金額	件数	金額
昭和62年度	61	45,883	4	7,000	14	11,900	14	3,676	—	—	2	277
63	34	24,148	—	—	7	6,700	13	4,308	—	—	—	—
平成元	37	30,298	4	6,600	4	4,050	11	3,820	—	—	2	408
2	34	26,735	3	6,300	8	8,100	9	3,165	—	—	1	240
3	29	27,132	3	5,660	5	5,270	6	2,322	—	—	—	—

資料 県社会福祉課

保護状況（昭和62～平成3年度）

医療扶助			出産扶助		生業扶助		葬祭扶助		施設 事務費	
人員			人員	扶助費	人員	扶助費	人員	扶助費		
計	入院	入院外							扶助費	
10,781	2,184	8,597	869,069	2	318	11	258	18	1,845	18,241
10,095	2,069	8,025	814,172	2	251	9	229	16	1,746	19,207
9,613	2,038	7,575	818,571	1	166	11	260	16	1,812	19,718
9,026	1,904	7,122	787,055	1	164	8	255	15	1,838	21,183
8,620	1,847	6,773	779,773	1	215	7	191	13	1,502	23,232

貸付状況（昭和62～平成3年度）

福祉資金		住宅資金		修学資金		療養資金		災害援護資金	
件数	金額	件数	金額	件数	金額	件数	金額	件数	金額
2	340	68	79,030	49	21,168	6	1,650	1	600
1	170	83	97,456	47	30,566	5	1,218	2	1,500
20	27,730	69	95,912	80	50,770	5	1,184	2	1,700
36	57,313	96	148,800	61	48,772	3	240	—	—
35	49,037	66	103,046	77	69,645	2	730	2	2,000

貸付状況（昭和62～平成3年度）

就職支度資金		療養資金		生活資金		住宅資金		転宅資金		就学支度資金		結婚資金		児童扶養資金	
件数	金額	件数	金額	件数	金額	件数	金額	件数	金額	件数	金額	件数	金額	件数	金額
—	—	1	21.3	1	242	14	12,755	—	—	44	2,857.7	—	—	—	—
4	300	2	410	1	246	18	16,550	1	130	47	3,055	—	—	—	—
4	320	—	—	—	—	16	16,400	3	410	58	4,271	—	—	1	58
4	320	—	—	1	1,056	12	11,135	1	180	50	3,634.8	2	500	2	186.8
1	85	—	—	3	2,289	13	13,432	1	210	45	8,595	—	—	1	36.69

貸付状況（昭和62～平成3年度）

就職支度資金		療養資金		生活資金		住宅資金		転宅資金		就学支度資金		結婚資金	
件数	金額	件数	金額	件数	金額	件数	金額	件数	金額	件数	金額	件数	金額
—	—	—	—	—	—	23	22,350	—	—	—	—	4	680
—	—	—	—	—	—	12	13,000	—	—	2	140	—	—
—	—	—	—	—	—	13	14,670	—	—	—	—	3	750
—	—	—	—	—	—	9	8,100	—	—	1	80	3	750
—	—	—	—	—	—	12	13,100	—	—	—	—	3	780

168 児童相談通告別

(単位：人)

年 度	総 数	児 童 委 員	福 事 務 社 所	警 察 等	保 健 所 関 連 機 関	家 庭 裁 判 所
昭和62年度	2,193	5	413	72	251	12
63	2,196	3	200	45	246	12
平成元	2,224	3	454	28	226	10
2	2,122	1	377	36	262	3
3	2,247	3	456	40	234	7

資料 県児童相談所

169 相談・年齢・男女別

(単位：人)

年 齢	男														
	総 数	養 護 相 談	保 健 相 談	肢 体 不 自 由 相 談	視 聴 言 語 障 害 相 談	重 症 心 身 障 害 相 談	精 神 薄 弱 相 談	自 閉 症 相 談	教 護 相 談	触 法 行 為 等 相 談	不 登 校 相 談	性 行 相 談	適 性 相 談	し っ け 相 談	そ の 他 の 相 談
総 数	1,501	77	4	68	210	54	547	353	16	36	39	60	15	22	—
0 ～ 5 歳	635	51	3	15	186	13	197	127	—	—	—	16	6	21	—
6 ～ 11	430	10	1	23	14	3	177	145	1	7	9	31	9	—	—
12 ～ 14	180	5	—	10	3	2	62	28	10	23	23	13	—	1	—
15 ～ 17	155	4	—	6	1	2	78	46	5	6	7	—	—	—	—
18 歳 以 上	101	7	—	14	6	34	33	7	—	—	—	—	—	—	—

資料 県児童相談所

170 児童相談別処理状況 (平成3年度)

(単位：人)

相 談 別	処 理 件 数														未 処 理 件 数
	総 数	訓 戒 ・ 誓 約	児 童 指 導 所	司 導 所	福 祉 事 務 所	福 祉 事 務 所 (送 致 ・ 通 知)	児 童 委 員 指 導	里 親 ・ 保 護 委 託	社 施 設 入 所	国 委 立 療 養 所 託 通 園	他 の 機 関 介 紹	面 接 指 導	指 導 助 言 指 導	そ の 他	
総 数	2,250	—	20	—	—	—	1	154	27	8	1	283	1,670	86	105
養 護 相 談	150	—	3	—	—	—	1	82	—	—	—	18	14	32	4
保 健 相 談	8	—	—	—	—	—	—	—	—	—	—	3	5	—	—
肢 体 不 自 由 相 談	121	—	—	—	—	—	—	24	—	1	—	3	82	11	5
視 聴 言 語 障 害 相 談	281	—	—	—	—	—	—	10	—	—	1	56	208	6	2
重 症 心 身 障 害 相 談	104	—	—	—	—	—	—	—	—	7	—	1	96	—	2
精 神 薄 弱 相 談	862	—	—	—	—	—	—	9	17	—	—	54	769	13	26
自 閉 症 相 談	436	—	—	—	—	—	—	4	10	—	—	54	362	6	4
教 護 相 談	37	—	7	—	—	—	—	4	—	—	—	15	7	4	8
触 法 行 為 等 相 談	40	—	2	—	—	—	—	8	—	—	—	12	5	13	18
不 登 校 相 談	64	—	5	—	—	—	—	10	—	—	—	30	19	—	28
性 行 相 談	86	—	3	—	—	—	—	3	—	—	—	30	49	1	7
適 性 相 談	23	—	—	—	—	—	—	—	—	—	—	2	21	—	—
し っ け 相 談	37	—	—	—	—	—	—	—	—	—	—	4	33	—	—
そ の 他 の 相 談	1	—	—	—	—	—	—	—	—	—	—	1	—	—	1

資料 県児童相談所

受付状況 (昭和62～平成3年度)

都道府県市町村	児童福祉施設	学校等	里親受託者	家族親戚ら	近隣知人ら	児童本人ら	その他
	352	479	40	—	550	—	1
	326	453	35	—	865	—	1
	411	451	26	—	601	—	—
	396	478	29	—	535	1	1
	367	468	43	—	626	1	2

児童受付状況 (平成3年度)

女															
総数	養護相談	保健相談	肢体不自由談	視障害・言語談	重症害心身談	精神薄弱談	自閉症相談	教護相談	相触法行為等談	不登校相談	性行相談	適性相談	しつけ相談	その他の談	
746	75	3	50	67	48	322	79	18	4	29	26	8	15	2	
289	44	—	6	53	3	127	35	—	—	1	7	—	13	—	
185	9	1	17	7	8	83	31	—	2	11	9	5	2	—	
94	6	1	6	2	2	36	4	11	1	16	7	1	—	1	
98	3	1	10	3	6	53	7	7	1	1	3	2	—	1	
80	13	—	11	2	29	23	2	—	—	—	—	—	—	—	

171 社会福祉施設 (平成4.6.1現在)

(単位：人)

施設	施設数	定員	入所員	施設	施設数	定員	入所員
生活保護施設	3	170	175	児童福祉施設	3	170	138
療養施設	1	327	330	精神薄弱児施設	3	90	82
宿所提供施設	1	120	35	精神薄弱児通園施設	1	80	36
老人福祉施設	18	1,064	946	盲児施設	1	60	34
養護老人ホーム	30	1,840	1,840	虚弱児施設	2	250	187
特別養護老人ホーム	3	170	156	肢体不自由児施設	2	200	200
老人福祉センター	30	—	—	重症心身障害児施設	6(内休止2)	75	105
身体障害者施設	1	30(5)	17(4)	母子施設	4(内休止2)	37	0
視覚障害者更生施設	1	30	12	助産施設	13	905(45)	881(27)
身体障害者療養施設	2	150	150	精神薄弱者更生施設(入所)	1	50	50
重度身体障害者授産施設	1	60(10)	60(10)	精神薄弱者授産施設(入所)	2	125(25)	109(13)
婦人保護施設	1	20	—	精神薄弱者授産施設(通所)	2	65	65
母子福祉施設	1	—	—	老人憩の家	103	—	—
保育所	227	16,175	12,547	デイサービスセンター	29	—	—
児童館	45	—	—	高齢者生活福祉センター	2	—	—
養護施設	8	420	282	点字図書館	1	—	—
乳児院	1	45	29	盲人ホーム	1	20	3
教養施設	1	60	16	へき地保育所	9(内休止1)	195	90
				児童遊園	4	—	—
				精神薄弱者通所	1	30	30
				隣保館	43	—	—

注 ※()内は通所部再掲
資料 県社会福祉課・高齢福祉課・障害福祉課・同和对策課

172 政府管掌健

(単位：人、金額・円)

年度末・月	事業所数	被 保 険 者 数			平均標準報酬月額			保
		計	男	女	平 均	男	女	徴収決定済額
昭和62年度	8,267	125,629	72,876	52,753	186,150	221,704	136,155	23,553,333,233
63	8,768	131,881	77,052	54,829	188,958	224,627	138,833	25,228,381,404
平成元	9,617	138,847	81,211	57,636	195,888	232,312	144,566	27,631,978,574
2	10,779	146,156	85,898	60,258	208,546	247,077	153,621	30,599,768,614
3	11,320	150,026	88,297	61,729	219,097	258,460	162,792	33,017,248,391
3年 4月	10,851	149,163	87,257	61,906	207,799	246,250	153,601	2,718,504,914
5	10,926	149,766	87,507	62,259	207,779	246,342	153,578	2,748,944,809
6	10,971	150,375	87,795	62,580	207,758	246,310	153,674	2,613,253,391
7	11,041	150,672	87,976	62,696	209,509	248,191	155,230	2,666,516,771
8	11,083	150,520	87,865	62,655	211,981	251,201	156,981	2,773,354,967
9	11,098	150,519	87,962	62,557	212,772	252,042	157,554	2,752,210,034
10	11,148	150,847	88,153	62,694	218,595	258,586	162,365	2,688,940,883
11	11,177	151,245	88,352	62,893	218,545	258,499	162,417	2,769,897,791
12	11,220	150,150	88,159	61,991	219,257	258,810	163,009	2,771,005,784
4年 1月	11,249	149,770	88,021	61,749	219,408	258,879	163,143	2,989,490,141
2	11,268	150,127	88,182	61,945	219,197	258,713	162,944	2,788,470,466
3	11,320	150,026	88,297	61,729	219,097	258,460	162,792	2,736,902,880
4	—	—	—	—	—	—	—	△244,440

注 平成元年度以降の現物給付には老人保健分を除く。
資料 県保険課

173 日 雇 特 例

(単位：人、金額・円)

年度末・月	印 紙 購 入 通 帳 数	有効被保険者 手 帳 数	1 人 当 たり 1 日 平 均 賃 金	保 險 料	
				徴収決定済額	収 納 済 額
昭和62年度	163	1,866	7,092	12,274,791	12,274,791
63	152	1,764	7,515	12,284,063	12,284,063
平成元	136	1,605	7,823	12,666,464	12,666,464
2	120	1,479	8,331	13,806,223	13,806,223
3	111	1,423	8,904	13,101,094	13,101,094
3年 4月	115	1,468	8,888	892,460	892,460
5	114	1,466	8,866	947,190	717,510
6	114	1,455	9,979	808,630	1,033,630
7	114	1,453	9,100	556,199	537,835
8	114	1,422	9,972	810,590	833,634
9	114	1,410	8,707	699,715	466,585
10	115	1,424	9,021	693,640	926,770
11	115	1,397	8,816	498,740	485,100
12	115	1,402	9,026	3,217,799	3,231,439
4年 1月	114	1,404	9,736	2,503,533	2,383,203
2	112	1,392	8,782	845,491	906,241
3	111	1,385	8,904	627,107	686,687
4	—	—	—	0	0

注 平成元年度以降の現物給付には老人保健分を除く。
資料 県保険課

康 保 險 (昭和62~平成3年度)

収 納 済 額	保 險 給 付					
	計		現 物 給 付		現 金 給 付	
	件 数	金 額	件 数	金 額	件 数	金 額
23,323,562,808	2,239,579	37,466,685,712	2,176,919	34,750,519,481	62,660	2,716,166,231
25,047,278,997	2,131,032	29,540,299,871	2,060,678	26,785,722,700	70,354	2,754,577,171
27,336,103,382	2,225,933	31,397,721,321	2,151,672	28,541,854,110	74,261	2,855,867,211
30,314,994,751	2,264,019	33,051,589,039	2,187,165	30,062,745,233	76,854	2,988,843,806
32,792,884,295	2,415,102	35,923,663,207	2,333,010	32,721,295,862	82,092	3,202,367,345
2,384,297,701	195,595	2,826,197,377	191,255	2,638,413,524	4,340	187,783,853
2,592,513,948	205,724	3,003,247,248	199,113	2,747,257,676	6,611	255,989,572
478,117,658	204,623	2,959,927,432	197,748	2,718,328,053	6,875	241,599,379
4,780,990,705	207,351	3,108,700,608	200,009	2,820,889,298	7,342	287,811,310
519,531,596	195,721	2,887,797,284	188,629	2,655,682,528	7,092	232,114,756
4,950,860,300	186,250	2,866,851,790	179,142	2,592,711,870	7,108	274,139,920
2,698,789,339	199,918	3,105,371,614	192,316	2,797,560,720	7,602	307,810,894
519,420,206	195,865	2,924,761,185	188,880	2,681,336,955	6,985	243,424,230
2,835,208,647	192,649	2,950,022,164	187,339	2,662,472,512	5,310	287,549,652
5,152,471,709	196,630	2,937,853,183	188,060	2,671,003,924	8,570	266,849,259
507,654,126	223,702	3,120,509,541	217,070	2,856,060,369	6,632	264,449,172
5,141,650,448	211,074	3,232,423,781	203,449	2,879,578,433	7,625	352,845,348
231,377,912	—	—	—	—	—	—

被 保 險 (昭和62~平成3年度)

保 險 給 付					
計		現 物 給 付		現 金 給 付	
件 数	金 額	件 数	金 額	件 数	金 額
38,526	736,852,365	37,024	687,416,524	1,502	49,435,841
31,637	528,677,632	30,034	478,221,657	1,603	50,455,975
29,410	463,562,237	28,105	421,996,219	1,305	41,566,018
27,004	433,996,246	25,690	390,615,894	1,314	43,380,352
24,940	367,510,201	23,702	335,228,576	1,238	32,281,625
2,129	34,728,236	2,050	32,707,020	79	2,021,216
2,166	34,861,514	2,074	32,654,902	92	2,206,612
2,129	30,611,708	2,008	27,013,311	121	3,598,397
2,162	33,297,407	2,054	30,193,608	108	3,103,799
2,064	29,402,649	1,961	26,351,017	103	3,051,632
2,053	32,584,485	1,932	28,741,827	121	3,842,658
2,103	32,781,060	1,968	29,782,555	135	2,998,505
2,013	29,660,235	1,914	27,388,104	99	2,272,131
1,824	25,475,245	1,720	22,635,245	104	2,840,000
2,055	28,304,332	1,964	26,198,775	91	2,105,557
2,155	29,227,744	2,059	27,072,046	96	2,155,698
2,087	26,575,586	1,998	24,490,166	89	2,085,420
—	—	—	—	—	—

174 厚生年金

(単位：人，金額・円)

年度・月	事業所数	被 保 険 者 数					平 均 標	
		計	第 1 種	第 2 種	第 3 種	第 4 種	平 均	第 1 種
昭和62年度	8,112	141,749	82,907	57,649	—	1,193	194,348	232,040
63	8,903	147,607	87,605	59,131	—	871	197,732	235,150
平成元	9,870	155,963	92,276	63,093	—	594	204,683	243,352
2	11,262	163,465	97,152	65,945	—	368	217,920	258,829
3	11,875	167,473	99,738	67,483	—	252	228,071	269,658
3年 4月	11,344	167,143	98,773	68,019	—	351	216,858	257,788
5	11,431	167,829	99,068	68,425	—	336	216,838	257,838
6	11,480	168,380	99,328	68,728	—	324	216,731	257,732
7	11,558	168,666	99,533	68,822	—	311	218,238	259,263
8	11,601	168,369	99,314	68,707	—	298	221,109	266,643
9	11,621	168,238	99,422	68,529	—	287	222,057	263,645
10	11,673	168,493	99,566	68,653	—	274	227,851	270,233
11	11,705	168,823	99,688	68,868	—	267	227,723	270,131
12	11,752	167,809	99,590	67,960	—	259	228,380	270,347
4年 1月	11,787	167,358	99,476	67,624	—	258	228,538	270,386
2	11,815	167,574	99,584	67,737	—	253	228,341	270,197
3	11,875	167,473	99,738	67,483	—	252	228,071	269,658
4	—	—	—	—	—	—	—	—

資料 県保険課

175 船 員 保

(単位：人，金額・円)

年度・月	船 船 所有者数	被 保 険 者 数		平均標準報酬月額		保 險 料	
		普通保険	失業保険	普通保険	失業保険	徴収決定済額	収 納 済 額
昭和62年度	259	1,762	1,488	256,611	261,541	980,488,890	965,801,705
63	249	1,565	1,485	262,955	266,653	986,178,658	984,976,158
平成元	242	1,734	1,437	271,464	275,132	1,000,602,400	999,536,500
2	244	1,779	1,484	287,023	293,571	1,081,738,925	1,075,999,725
3	248	1,763	1,485	301,457	308,420	1,159,257,918	1,156,551,078
3年 4月	244	1,730	1,476	290,886	294,706	93,770,710	87,355,870
5	244	1,765	1,493	293,516	299,549	98,550,309	93,346,989
6	244	1,670	1,456	298,575	300,115	96,339,604	31,324,594
7	246	1,742	1,455	293,803	300,049	92,225,490	156,442,280
8	245	1,720	1,437	299,915	307,074	95,134,984	28,428,324
9	246	1,737	1,449	299,769	307,198	96,979,853	161,000,533
10	246	1,754	1,458	299,082	306,908	95,833,884	97,202,284
11	246	1,769	1,483	299,804	306,928	96,067,474	29,668,084
12	247	1,757	1,471	300,230	307,433	97,895,105	94,886,965
4年 1月	247	1,770	1,488	300,669	307,528	96,856,114	165,443,924
2	248	1,774	1,497	300,899	307,657	97,495,394	29,911,294
3	248	1,763	1,485	301,457	308,420	102,108,997	173,289,627
4	—	—	—	—	—	—	8,250,310

注 平成元年年度以降の現物給付には老人保健分を除く。

資料 県保険課

保 険 (昭和62～平成3年度)

準 報 酬 月 額			保 險 料		脱退手当金裁定件数及び裁定金額		
第 2 種	第 3 種	第 4 種	徴収決定済額	収 納 済 額	件 数	金 額	1 件当た り 金 額
140,416	—	131,238	38,656,403,004	38,210,505,963	20	2,761,800	138,090
143,101	—	132,080	40,836,989,297	40,540,918,933	27	4,220,324	156,308
148,819	—	131,317	45,863,335,290	45,323,761,574	33	3,938,649	119,353
158,121	—	133,951	56,453,787,110	55,834,912,283	51	5,818,600	114,090
166,939	—	138,125	60,949,707,606	60,528,843,146	32	4,058,101	126,816
157,843	—	135,630	5,114,700,629	4,530,402,995	1	20,600	20,600
157,867	—	137,006	5,272,601,442	4,955,153,155	0	0	0
157,856	—	135,654	4,953,109,706	1,027,743,718	0	0	0
159,267	—	138,341	4,959,206,025	8,877,302,997	3	352,137	117,379
161,406	—	137,208	4,969,596,289	970,758,928	5	707,964	141,593
162,076	—	137,226	5,031,950,817	8,947,360,824	1	19,447	19,447
166,735	—	140,007	5,031,662,030	5,039,170,998	7	835,290	119,327
166,677	—	140,090	5,171,909,775	1,069,844,541	0	0	0
167,220	—	138,958	5,173,027,906	5,310,777,281	3	584,582	194,861
167,320	—	139,109	5,158,089,490	9,111,964,018	2	72,581	36,291
167,133	—	140,735	5,150,707,643	1,022,546,466	3	530,500	176,833
166,939	—	139,500	4,963,981,592	9,320,710,818	7	935,000	133,571
—	—	—	△835,738	345,106,407	—	—	—

險 (昭和62～平成3年度)

保 險 給 付							
計		現 物 給 付		現 金 給 付		失 業 給 付	
件 数	金 額	件 数	金 額	件 数	金 額	件 数	金 額
69,457	1,752,964,007	65,646	1,298,973,535	1,588	156,149,650	2,223	297,840,822
57,823	1,216,680,925	54,005	823,201,374	1,922	147,435,251	1,896	246,044,300
53,774	1,124,729,573	50,750	817,095,471	1,648	139,213,622	1,376	168,420,480
52,018	1,176,190,629	48,810	830,673,298	1,829	152,500,041	1,379	193,017,290
50,879	1,118,550,044	47,902	810,569,957	1,946	158,136,247	1,031	149,843,840
4,295	90,496,221	4,051	64,846,739	166	14,921,432	78	10,728,050
4,412	91,203,313	4,139	66,062,965	179	11,919,308	94	13,221,040
4,384	100,538,864	4,128	72,545,116	165	14,012,338	91	13,981,410
4,493	96,890,480	4,295	69,409,654	110	15,218,166	88	12,262,660
4,441	95,898,163	4,125	69,758,368	228	12,293,315	88	13,846,480
3,865	84,315,730	3,623	62,828,090	150	8,548,280	92	12,939,360
4,174	97,101,891	3,943	71,837,615	153	13,926,466	78	11,337,810
4,067	105,122,173	3,779	73,994,717	163	11,746,556	125	19,380,900
3,811	88,747,452	3,667	66,561,675	72	11,730,097	72	10,455,680
3,994	80,677,170	3,719	59,192,038	205	11,678,032	70	9,807,100
4,401	89,884,498	4,236	63,473,104	94	16,282,364	71	10,129,030
4,531	95,672,879	4,197	70,059,876	261	15,859,893	73	9,753,110
11	2,001,210	—	—	—	—	11	2,001,210

176 組 合 管 掌 健

(単位：人，金額・円)

年 度	組 合 数	被 保 険 者 数			平均標準報酬月額			保 険 料 (千円)
		計	男	女	平 均	男	女	
昭和62年度	9	20,554	15,154	5,400	272,309	305,280	179,784	5,357,131
63	9	21,148	15,482	5,666	278,755	313,931	182,640	6,682,282
平成元	4	19,335	14,353	4,982	289,386	322,405	194,256	5,940,810
2	4	20,343	15,116	5,227	311,355	343,432	218,591	6,284,852
3	4	21,013	15,607	5,406	311,041	344,032	227,334	6,758,322

資料 県保険課 元年度から本部組合のみ

177 国 民 健 康

(単位：人，金額・円)

年 度 ・ 月	保 険 者 数			世 帯 数			被 保 険 者 数		
	計	市町村	国保組合	計	市町村	国保組合	計	市町村	国保組合
昭和62年度	52	50	2	126,682	120,114	6,568	333,881	313,226	20,655
63	52	50	2	123,636	116,796	6,840	314,733	293,704	21,029
平成元	52	50	2	121,572	114,442	7,130	302,897	281,314	21,583
2	52	50	2	119,406	111,794	7,612	289,601	266,993	22,608
3	52	50	2	118,634	110,484	8,150	280,721	256,739	23,982
3年 4月	52	50	2	119,591	111,931	7,660	288,860	266,178	22,682
5	52	50	2	119,495	111,813	7,682	287,624	264,986	22,638
6	52	50	2	119,291	111,604	7,687	286,600	264,004	22,596
7	52	50	2	119,113	111,433	7,680	285,551	262,971	22,580
8	52	50	2	119,018	111,344	7,674	284,985	262,394	22,591
9	52	50	2	118,991	111,271	7,720	284,597	261,842	22,755
10	52	50	2	118,890	111,065	7,825	283,975	260,953	23,022
11	52	50	2	118,994	110,943	8,051	283,784	260,052	23,732
12	52	50	2	118,896	110,792	8,104	283,174	259,325	23,849
4年 1月	52	50	2	119,000	110,878	8,122	282,899	258,975	23,924
2	52	50	2	118,889	110,745	8,144	282,196	258,215	23,981
3	52	50	2	118,634	110,484	8,150	280,721	256,739	23,982
4	—	—	—	—	—	—	—	—	—
5	—	—	—	—	—	—	—	—	—

注 保険料については、記入月までの累計である。
資料 県保険課

康 保 險 (昭和62~平成3年度)

計	保 險 給 付 (千 円)					
	療 養 給 付		被 扶 養 者 分		現 金 給 付	
	被 保 險 者 分	被 扶 養 者 分	件 数	金 額	法 定 給 付	付 加 給 付
3,829,430	123,831	1,688,500	201,969	1,643,519	345,737	151,674
4,087,397	131,074	1,814,788	214,125	1,731,424	367,036	174,149
3,827,752	118,401	1,609,162	208,242	1,716,900	326,033	175,657
3,986,103	125,988	1,708,294	211,647	1,736,182	335,567	206,060
4,469,481	138,817	2,012,415	222,815	1,854,031	361,555	241,480

保 險 (昭和62~平成3年度)

保 險 料		保 險 給 付					
調 定 額	収 納 額	計		療 養 諸 費		そ の 他 の 給 付	
		件 数	金 額	件 数	金 額	件 数	金 額
20,536,837,020	17,375,209,250	1,954,828	41,640,949,473	1,947,240	41,327,842,073	7,588	313,107,400
21,454,719,859	18,415,965,482	1,914,174	41,905,382,065	1,906,620	41,600,045,865	7,554	305,336,200
22,753,460,951	19,233,281,804	1,888,726	42,472,296,041	1,881,792	42,193,489,041	6,934	278,807,000
23,650,929,774	19,411,879,200	1,808,319	42,676,189,828	1,802,023	42,407,676,928	6,296	268,512,900
24,339,852,349	19,990,792,167	1,819,926	43,764,679,307	1,813,753	43,503,972,807	6,173	260,706,500
6,253,918,324	498,727,733	151,809	3,569,663,663	151,309	3,550,631,063	492	19,032,600
9,353,188,792	1,177,211,890	156,691	3,658,664,236	156,158	3,634,945,436	533	23,718,800
11,461,197,561	2,386,473,364	155,235	3,626,697,808	154,784	3,604,835,708	451	21,862,100
21,987,172,490	4,607,389,424	158,293	3,839,530,786	157,747	3,816,985,086	546	22,545,700
23,492,028,740	6,661,545,522	148,497	3,640,165,125	148,041	3,620,323,225	456	19,841,900
23,775,951,642	8,492,252,000	144,616	3,552,219,049	144,130	3,531,731,949	486	20,487,100
24,009,151,226	10,697,606,440	151,923	3,729,789,594	151,411	3,707,584,694	512	22,204,900
24,112,457,678	12,431,765,444	147,639	3,580,564,926	147,149	3,558,804,726	490	21,760,200
24,219,408,863	14,607,598,415	146,202	3,594,741,565	145,721	3,574,538,065	481	20,203,500
24,337,141,846	16,492,825,957	144,370	3,530,057,787	143,812	3,506,118,187	566	23,939,600
24,440,265,287	18,040,362,993	160,476	3,641,575,147	159,978	3,620,700,347	498	20,874,800
24,373,351,436	19,226,840,334	154,175	3,801,009,621	153,513	3,776,774,321	662	24,235,300
24,360,872,387	19,672,294,827	—	—	—	—	—	—
24,339,852,349	19,990,792,167	—	—	—	—	—	—

178 雇 用

(単位：人，金額・千円)

年度・月	一 般 勞					
	適用事業所数	被保険者数	保 險 料		離職票提出件数	受給資格決定件数
			徴収決定済額	収納済額		
昭和62年度	12,342	161,399	2,109,404	2,081,735	16,196	16,019
63	12,747	165,574	2,292,603	2,261,315	14,372	14,282
平成元	13,087	169,389	2,517,668	2,487,306	13,898	13,795
2	13,370	172,145	2,644,735	2,619,402	13,187	13,215
3	13,657	174,863	2,856,475	2,837,066	13,076	12,870
3年 4月	13,430	174,181	380,402	105,771	2,010	1,946
5	13,468	175,074	2,385,031	830,143	1,298	1,353
6	13,516	174,916	63,821	166,160	930	923
7	13,555	175,605	10,406	27,011	1,082	1,063
8	13,589	175,156	1,580	493,025	885	866
9	13,471	175,028	2,817	304,398	1,049	1,022
10	13,519	175,351	4,817	23,825	967	965
11	13,560	176,099	1,674	454,374	794	808
12	13,584	176,159	1,730	361,680	661	613
4年 1月	13,601	175,077	1,603	22,371	1,218	1,204
2	13,635	175,011	1,387	32,189	1,055	983
3	13,657	174,863	1,207	11,515	1,127	1,124
4	—	—	—	4,604	—	—

注 適用事業所数，被保険者数については，月末現在である。
資料 県雇用保険課

179 労働者災害補償保険（昭和62～平成3年度）

(単位：人，金額・円)

年 度	適用事業所数	労働者数	保 險 料		保 險 給 付				
			徴収決定済額	収納済額	総 額			療養補償給付	
					支払件数	新規災害件数	金額	支払件数	金額
昭和62年度	9,879	195,505	5,951,733,309	5,793,938,602	56,260	5,021	6,385,450,957	36,375	2,661,150,388
63	10,078	200,862	6,405,673,896	6,262,332,989	57,807	5,198	6,828,004,247	37,880	2,951,790,102
平成元	10,154	207,020	7,465,937,523	7,319,308,600	56,444	5,023	6,884,187,103	36,005	2,752,288,686
2	9,989	217,043	7,707,135,156	7,564,985,806	50,853	4,748	6,733,602,419	31,452	2,555,237,863
3	10,143	225,388	8,537,875,373	8,386,785,931	53,779	5,106	7,222,764,196	34,375	2,904,915,315

年 度	保 險 給 付									
	休業補償給付		障害補償給付 (一時金)		遺族補償給付 (一時金)		葬 祭 料		長期給付 (年金等を含む)	
	支払件数	金額	支払件数	金額	支払件数	金額	支払件数	金額	支払件数	金額
昭和62年度	11,172	1,246,181,324	362	436,016,355	3	15,228,000	29	12,751,647	8,319	2,014,123,243
63	11,008	1,246,275,966	406	475,399,051	3	12,150,000	29	14,040,362	8,481	2,128,348,766
平成元	10,849	1,247,422,223	449	581,846,195	4	15,633,589	33	15,706,477	9,104	2,271,289,933
2	10,064	1,235,064,088	376	528,084,075	6	38,832,101	34	16,412,501	8,921	2,359,971,791
3	9,955	1,347,961,826	324	482,819,861	2	8,239,783	26	13,705,660	9,097	2,465,121,751

資料 徳島労働基準局

保 險 (昭和62~平成3年度)

働 者				日 雇 労 働 者				
初 回 受 給 者 数	給付延日数	所 定 + 訓 給 者 員 受 実 人	給 付 総 額	保 險 料		受 給 者 員 受 実 人	給 付 総 額	
				徴収決定済額	収納済額			
14,717	2,215,417	90,759	9,412,988	1,008	1,008	5,938	188,268	
12,417	1,873,019	74,494	7,633,733	1,008	1,008	5,484	183,157	
12,014	1,833,639	74,861	7,927,878	1,018	1,008	4,345	173,235	
11,121	1,689,448	69,576	7,464,721	831	831	3,755	159,747	
10,812	1,605,464	65,553	7,567,458	1,443	1,443	3,230	146,627	
927	117,833	4,948	538,345	0	0	269	10,368	
1,500	136,558	5,547	605,612	214	157	267	15,088	
943	125,562	5,542	561,122	80	58	257	10,718	
1,126	151,861	5,940	682,688	156	100	271	12,362	
928	138,982	5,723	624,691	0	135	261	14,174	
765	133,503	5,626	612,329	232	152	306	11,501	
922	156,347	5,727	730,131	115	81	250	11,719	
601	126,849	5,352	623,844	123	115	261	11,143	
762	126,419	5,320	626,651	234	262	257	8,452	
806	142,903	5,340	706,098	138	98	268	19,553	
773	119,391	5,248	598,359	114	109	302	10,601	
759	129,256	5,240	657,588	37	140	261	10,948	
—	—	—	—	—	36	—	—	

180 公 務 災 害 補 償 (平成3年度)

(単位：金額・円)

職 員 の 区 分	認 定 件 数	補 償 内 訳						傷 病 補 償 金 年
		計	療 養 補 償	障 害 補 償	遺 族 補 償	葬 祭 補 償	休 業 補 償	
総 数	176 (17)	167,875,954 (36,376,670)	47,243,096 (10,262,332)	38,530,032 (9,410,840)	79,715,626 (16,703,498)	—	—	2,387,200
義務教育学校職員	28 (2)	28,458,156 (16,152,362)	5,139,376 (395,705)	11,985,423 (8,351,766)	11,333,357 (7,404,891)	—	—	—
義務教育以外の学校職員	22 (2)	24,058,451 (3,543,899)	8,807,436 (1,464,741)	7,336,941	7,914,074 (2,079,158)	—	—	—
警察職員	35	54,414,853 (5,779,966)	13,653,222 (5,779,966)	12,788,403	27,973,228	—	—	—
消防職員	4 (1)	2,271,804 (42,837)	384,121 (42,837)	—	1,887,683	—	—	—
電気・ガス・水道職員	4	3,847,766 (73,692)	1,704,284 (73,692)	—	2,143,482	—	—	—
運輸事業職員	2	4,543,760	4,543,760	—	—	—	—	—
清掃事業職員	16 (0)	5,091,481 (225,226)	3,402,215 (225,226)	—	1,689,266	—	—	—
船 員	1	1,755,841	—	—	1,755,841	—	—	—
その他の職員	64 (12)	43,433,842 (10,558,688)	9,608,682 (2,280,165)	6,419,265 (1,059,074)	25,018,695 (7,219,449)	—	—	2,387,200
内	県	113 (7)	119,566,217 (31,213,802)	29,649,828 (7,316,239)	33,169,841 (9,410,840)	56,746,548 (14,486,723)	—	—
	市	39 (5)	36,359,152 (3,290,093)	10,609,489 (1,073,318)	5,360,191	18,002,272 (2,216,775)	—	—
訳	町 村	22 (5)	11,742,799 (1,872,775)	6,775,993 (1,872,775)	—	4,966,806	—	—
	一部事務組合	2	207,786	207,786	—	—	—	—

注 () 内は、通勤災害で内数
資料 地方公務員災害補償基金徳島県支部

181 市 町 村 別 国

(単位：人，金額・千円)

市 町 村	抛 出 制 年 金		基 礎 年 金		被 保 険 者 数			
	受給権者 総 数	年 金 額	受給権者 総 数	年 金 額	第 1 号		第 3 号	計
					強 制	任 意		
総 数	86,026	29,839,470	28,497	17,010,240	118,895	1,815	57,632	178,342
徳 島 市	18,717	6,397,189	6,046	3,786,704	34,825	818	20,664	56,307
鳴 門 市	6,199	2,198,859	2,311	1,473,093	9,405	123	4,276	13,804
小 松 島 市	3,757	1,171,236	1,334	756,450	5,359	73	3,216	8,648
阿 南 市	6,461	2,227,382	2,111	1,226,229	8,235	102	4,140	12,477
勝 浦 町	1,183	421,684	358	200,436	1,261	4	429	1,694
上 勝 町	571	226,695	120	80,015	448	2	123	573
佐 那 河 内 村	604	229,926	187	98,576	754	0	190	944
石 井 町	2,645	884,703	895	500,079	3,492	26	1,735	5,253
神 山 町	1,987	762,342	558	322,065	1,775	13	502	2,290
那 賀 川 町	1,131	368,010	309	169,835	1,349	21	683	2,053
ノ 浦 町	963	316,621	265	168,637	1,339	12	971	2,322
鷺 敷 町	557	209,159	106	66,577	481	4	198	683
相 生 町	668	234,065	194	109,690	534	1	262	797
上 那 賀 町	509	197,925	151	85,905	418	0	170	588
木 沢 村	202	78,447	37	21,774	193	0	84	277
木 頭 村	358	139,145	79	49,239	354	6	139	499
由 岐 町	695	252,482	189	104,654	822	15	223	1,060
日 和 佐 町	1,013	381,605	227	159,189	1,103	15	351	1,469
牟 岐 町	1,085	405,014	234	141,830	1,120	22	377	1,519
海 南 町	1,031	348,505	272	162,416	1,168	13	284	1,465
海 部 町	492	169,011	120	68,967	623	12	124	759
海 津 町	623	225,963	173	102,884	773	5	236	1,014
松 茂 町	844	286,416	540	365,845	1,593	11	1,176	2,780
北 島 町	990	312,805	408	247,595	2,084	27	1,949	4,060
藍 住 町	1,591	578,590	551	341,062	3,467	48	2,396	5,911
板 上 町	1,525	566,903	510	290,904	2,120	13	868	3,001
吉 野 町	1,522	555,824	499	299,012	2,000	30	831	2,861
土 野 町	1,112	384,743	404	237,304	1,711	16	544	2,271
成 野 町	1,272	440,993	546	277,787	1,596	31	497	2,124
市 場 町	1,751	596,927	670	351,626	1,972	3	591	2,566
阿 波 町	1,982	665,617	673	370,611	2,009	17	746	2,772
鴨 島 町	2,853	941,571	951	568,301	4,084	101	1,687	5,872
川 島 町	853	301,363	274	166,404	1,035	12	524	1,571
山 川 町	1,359	420,763	469	266,053	1,516	31	679	2,226
美 郷 村	378	137,057	111	62,301	354	6	104	464
美 脇 村	2,400	839,897	993	562,525	3,539	24	1,000	4,563
美 馬 町	1,460	494,605	460	268,527	1,412	7	474	1,893
半 田 町	1,127	389,270	388	223,544	1,039	3	289	1,331
貞 光 町	1,055	375,947	349	199,767	1,146	13	292	1,451
一 字 村	503	180,693	177	104,112	406	3	100	509
穴 吹 町	1,314	479,483	428	249,049	1,315	10	443	1,768
木 屋 平 村	405	156,923	108	55,959	312	4	100	416
三 野 町	744	267,438	295	169,948	770	5	249	1,024
三 好 町	933	320,903	360	219,194	913	8	321	1,242
池 田 町	2,353	813,307	667	449,308	2,446	36	1,055	3,537
山 城 町	1,124	415,882	316	191,571	1,147	12	281	1,440
井 川 町	890	295,538	262	155,139	773	13	312	1,098
三 加 茂 町	1,247	418,616	481	271,745	1,519	27	484	2,030
東 祖 谷 山村	559	199,220	179	101,261	424	12	181	617
西 祖 谷 山村	429	156,210	147	85,649	362	5	82	449

注 1 金額は各市町村で四捨五入しているのので総計と合わない場合がある。

2 「基礎年金」欄で、総計は、市町村分類ができないものを含む。

資料 県国民年金課

民 年 金 (平成3年度末)

左のう ち再掲		保 険 料 収 納 額	検 認 率 (%)	免 除 率 (%)	老 齢 福 祉 年 金	
保 険 料 免 除 者 数	付 加 年 金 加 入 者 数				受 給 権 者 総 数	年 金 額
22,701	7,693	9,398,548	86.3	19.1	10,872	3,905,222
7,068	1,694	2,559,936	81.0	20.3	2,488	893,690
1,448	798	764,521	85.7	15.4	843	302,806
803	334	399,837	76.5	15.0	482	173,134
1,680	629	652,943	89.8	20.4	754	270,837
180	125	109,141	89.3	14.3	149	53,521
59	36	41,239	88.8	13.2	79	28,377
79	92	73,335	97.6	10.5	71	25,503
398	97	298,082	85.2	11.4	347	124,642
203	111	159,165	92.8	11.4	201	72,199
297	78	107,481	90.5	22.0	144	51,725
324	71	108,681	91.7	24.2	126	45,259
61	22	41,498	92.8	12.7	75	26,940
87	47	49,168	96.7	16.3	86	30,891
54	46	40,924	94.9	12.9	62	22,270
25	1	18,206	95.9	13.0	17	6,106
70	20	33,087	96.8	19.8	42	15,086
62	74	82,222	93.6	7.5	118	42,386
223	74	95,053	95.2	20.2	146	52,443
171	70	99,903	91.9	15.3	165	59,268
199	62	105,750	93.4	17.0	163	58,550
84	39	50,838	83.7	13.5	67	24,066
94	69	74,384	94.3	12.2	75	26,940
381	214	117,579	83.8	23.9	105	37,716
311	153	173,322	85.8	14.9	137	49,210
530	208	278,528	84.7	15.3	183	65,734
455	238	179,809	97.6	21.5	167	59,986
300	216	173,449	88.6	15.0	133	47,774
425	123	126,807	88.3	24.8	116	41,667
162	289	151,685	95.8	10.2	132	47,414
317	179	168,339	89.5	16.1	202	72,558
355	218	166,959	87.7	17.7	165	59,268
879	206	307,874	85.3	21.5	364	130,749
195	58	83,472	87.1	18.8	128	45,978
352	30	130,008	94.6	23.2	239	85,849
38	38	32,019	91.2	10.7	56	20,115
919	114	262,426	89.4	26.0	250	89,800
329	93	111,177	87.5	23.3	141	50,647
278	54	76,955	89.6	26.8	157	56,394
255	81	99,401	93.3	22.3	134	48,133
164	4	25,293	94.5	40.4	51	18,319
275	74	106,223	94.0	20.9	183	65,734
65	16	22,022	95.6	20.8	40	14,368
172	104	67,585	96.3	22.3	86	30,891
181	91	74,395	88.1	19.8	69	24,785
547	91	174,726	83.3	22.4	354	127,157
279	78	94,064	91.3	24.3	154	55,317
184	46	60,459	90.5	23.8	102	36,638
329	81	126,354	89.8	21.7	178	63,938
231	4	21,465	88.8	54.5	75	26,940
124	3	20,758	84.0	34.3	71	25,503

182 市町村別国民健康保険事業状況(平成3年度)

市 町 村	受 診 率 (%)				1 件当たり費用額 (円)			
	計	入 院	入院外	歯 科	平 均	入 院	入院外	歯 科
総 数	759.85	32.24	614.79	112.82	24,521	280,910	12,809	15,070
徳島市	799.51	33.48	647.72	118.31	24,578	286,406	12,711	15,455
鳴門市	794.18	32.87	640.93	120.38	24,520	290,316	12,864	14,012
小松市	792.49	38.25	642.74	111.50	26,893	293,998	12,747	16,809
阿南市	710.22	30.82	575.84	103.56	25,084	273,868	13,352	16,268
勝浦町	765.46	31.15	621.55	112.76	23,894	286,214	12,434	14,607
上勝町	811.30	47.08	661.37	102.86	29,756	302,153	12,500	16,028
佐那内村	743.47	24.76	604.09	114.62	22,929	325,835	11,544	17,486
石井町	790.18	31.01	641.92	117.24	24,321	292,390	13,148	14,581
神山町	770.32	39.70	618.78	111.84	26,685	281,237	12,482	14,921
那賀川町	751.23	31.18	614.98	105.06	26,944	310,919	14,210	17,197
羽ノ浦町	720.64	29.70	592.73	98.22	23,913	255,362	13,470	16,956
鷺敷町	739.92	28.75	597.80	113.37	20,503	297,698	8,467	13,076
相賀町	776.20	28.96	628.78	118.46	22,364	265,612	12,463	15,456
上那賀町	771.44	41.25	627.68	102.52	27,041	283,527	11,999	15,943
木沢村	775.24	23.49	657.46	94.29	17,149	213,810	10,324	15,741
木頭村	796.77	31.66	657.84	107.27	23,581	242,563	14,383	15,345
由岐町	809.91	38.61	656.61	114.69	23,841	246,696	12,405	14,286
日和佐町	771.51	32.36	632.66	106.49	23,371	290,705	11,409	13,203
牟岐町	856.31	30.52	696.44	129.35	20,697	256,266	11,917	12,377
海部町	707.79	27.80	572.37	107.62	21,274	259,537	11,423	12,120
海部町	726.49	26.25	572.74	127.49	21,501	286,499	11,698	10,971
海部町	726.62	29.90	566.75	129.97	22,791	309,122	10,084	12,320
海部町	735.04	30.10	568.09	136.85	23,757	282,254	12,180	14,967
海部町	803.86	26.96	651.14	125.75	23,304	293,386	13,533	15,995
藍板町	723.09	26.49	592.13	104.47	22,848	284,029	12,733	13,947
藍板町	754.80	27.36	613.73	113.71	22,739	284,554	12,483	15,082
藍板町	821.88	36.58	673.76	111.54	26,447	293,601	13,522	16,896
吉野町	812.37	32.55	673.56	106.26	23,531	268,893	12,631	17,463
吉野町	719.53	28.71	579.91	110.91	23,981	275,079	12,853	17,161
市阿場町	706.57	31.99	564.63	109.95	25,122	277,125	12,785	15,148
市阿場町	745.82	35.44	620.39	89.98	26,411	285,346	12,951	17,217
市阿場町	773.15	36.70	622.51	113.94	27,259	301,154	13,123	16,267
市阿場町	793.94	33.63	654.09	106.22	26,350	301,551	13,693	17,171
市阿場町	783.75	38.73	646.63	98.38	25,558	266,422	12,545	16,259
美郷村	681.35	48.67	554.53	78.15	36,595	288,874	17,343	16,094
美郷村	739.94	33.71	609.68	96.55	25,641	276,514	13,525	14,552
美郷村	693.99	41.16	560.30	92.53	30,720	267,807	15,795	15,637
美郷村	733.65	43.17	592.59	97.88	28,063	261,372	13,277	14,673
美郷村	675.60	35.36	541.82	98.41	28,338	268,985	15,123	14,627
一穴村	694.41	72.04	545.25	77.11	36,535	227,929	14,078	16,512
一穴村	765.12	39.39	638.87	86.86	25,438	251,195	12,873	15,472
一穴村	810.35	40.40	673.46	96.49	26,306	261,103	13,730	15,773
一穴村	664.50	38.60	525.97	99.93	30,784	260,059	16,968	14,942
一穴村	688.81	35.78	550.08	102.94	27,335	270,035	14,455	11,798
池田町	784.68	43.72	613.71	127.24	27,648	261,044	14,608	10,348
池田町	793.00	37.49	649.06	106.45	25,120	247,954	14,113	13,764
池田町	760.89	37.65	611.29	111.94	25,527	245,818	14,629	10,934
池田町	761.13	46.64	609.10	105.39	30,433	259,779	16,167	11,393
池田町	708.99	47.75	554.69	106.55	28,917	240,274	14,161	11,010
西祖谷山村	900.81	47.35	736.77	116.69	24,412	236,804	12,650	12,487
医師国保組合	430.04	14.43	293.32	122.28	24,701	323,604	14,833	13,092
建設産業組合	684.79	15.56	552.00	117.24	17,238	279,089	10,256	15,391

注 受診率とは、人口100人当たりに対する受診件数である。
資料 県保険課

19 保 健 衛 生

183 市町村別医療施設及び病床数（平成3年10月1日現在）

市 町 村	施 設 数					病 院 の 許 可 病 床 数					
	病 院			一 般 診 療 所	歯 科 診 療 所	計	精 神 病 床	結 核 病 床	伝 染 病 床	一 般 病 床	
	計	一 般	精神病								
総 数	141	123	18	703	344	17,898	4,662	677	199	12,360	
徳島市	63	55	8	271	158	7,884	2,203	129	40	5,512	
鳴門市	8	6	2	48	24	1,631	744	50	27	810	
小松島市	10	10	—	33	15	1,209	59	30	25	1,095	
阿南市	5	4	1	45	22	646	139	30	—	477	
勝浦町	1	1	—	3	2	73	—	5	—	68	
勝浦町	—	—	—	3	—	—	—	—	—	—	
佐那河内村	—	—	—	2	1	—	—	—	—	—	
石井町	2	2	—	24	8	153	—	—	—	153	
神山町	—	—	—	8	2	—	—	—	—	—	
那賀川町	—	—	—	3	1	—	—	—	—	—	
羽ノ浦町	3	3	—	8	5	491	—	22	17	452	
鷺敷町	—	—	—	2	1	—	—	—	—	—	
相賀町	—	—	—	6	1	—	—	—	—	—	
上那賀町	1	1	—	—	1	35	—	—	—	35	
木沢村	—	—	—	1	—	—	—	—	—	—	
木頭岐村	—	—	—	2	—	—	—	—	—	—	
由和佐町	1	1	—	1	2	50	—	—	—	50	
日牟岐町	2	1	1	4	3	194	144	—	9	41	
海部町	1	1	—	8	2	120	—	8	10	102	
海部町	1	1	—	4	2	65	—	20	—	45	
海部町	—	—	—	2	1	—	—	—	—	—	
海部町	—	—	—	2	1	—	—	—	—	—	
松島町	3	3	—	6	2	168	—	5	—	163	
北島町	2	2	—	14	8	175	—	—	—	175	
藍住町	2	2	—	22	9	88	—	—	—	88	
板野町	2	2	—	9	3	623	—	170	—	453	
上吉野町	1	—	1	7	3	242	242	—	—	—	
土成町	—	—	—	7	3	—	—	—	—	—	
市場町	1	1	—	1	2	35	—	—	—	35	
阿波町	1	1	—	8	2	163	—	—	30	133	
鳴島町	1	1	—	13	5	30	—	—	—	30	
川島町	5	4	1	27	12	1,223	102	150	—	971	
山川町	—	—	—	11	3	—	—	—	—	—	
美郷村	—	—	—	7	5	—	—	—	—	—	
美馬町	9	8	1	2	—	—	—	—	—	—	
美半町	2	1	1	11	7	617	258	18	—	341	
真光町	1	1	—	6	1	386	326	—	—	60	
一戸町	3	3	—	7	2	162	—	—	28	134	
穴吹村	—	—	—	6	3	133	—	—	—	133	
木屋平村	1	1	—	2	1	—	—	—	—	—	
三野好町	—	—	—	6	3	44	—	—	—	44	
三好町	3	3	—	1	1	—	—	—	—	—	
池田町	—	—	—	2	2	193	—	10	—	183	
山井町	—	—	—	4	1	—	—	—	—	—	
三加茂町	4	2	2	19	7	754	445	30	13	266	
東祖谷山村	—	—	—	7	1	—	—	—	—	—	
西祖谷山村	—	—	—	5	2	—	—	—	—	—	
	2	2	—	7	3	311	—	—	—	311	
	—	—	—	3	1	—	—	—	—	—	
	—	—	—	3	—	—	—	—	—	—	

注 概数である。
資料 県医務課

184 医療関係者数

(1) 市町村別(平成2年12月31日現在)

市町村	従業地別			就業保健婦	就業助産婦	就業看護婦(就業看護師)	就業准看護婦(就業准看護師)	就業歯科衛生士	就業歯科技工士
	医師	歯科医師	薬剤師						
総数	1,915	594	1,698	205	192	4,035	3,782	584	327
徳島市	1,013	348	982	55	106	1,736	1,516	249	133
鳴門市	111	34	157	14	13	361	301	35	15
小松島市	127	21	82	8	14	431	174	42	42
阿南市	77	32	64	24	4	211	165	52	23
勝浦町	6	3	6	2	2	6	12	2	—
上勝町	2	—	1	1	1	1	3	—	—
佐那内村	2	1	2	1	—	1	—	1	—
石井町	28	7	20	1	2	18	82	13	2
神山町	7	3	3	2	—	6	15	1	1
那賀川町	5	1	8	2	—	2	8	3	1
羽ノ浦町	47	8	25	2	1	223	48	14	7
鷺敷町	2	2	5	1	—	1	—	2	1
相生町	4	1	2	1	—	2	3	2	—
上那賀町	3	1	1	1	—	2	7	—	—
木沢村	1	—	—	1	—	—	2	—	—
木頭村	1	1	—	1	—	1	5	—	—
由岐町	3	2	2	—	—	5	9	2	—
日和佐町	8	3	11	8	—	27	23	5	1
牟岐町	15	2	8	2	10	29	43	3	—
海部町	6	5	6	2	—	8	12	2	1
海部町	2	1	4	1	—	1	2	—	—
海部町	1	—	2	1	—	2	1	—	—
松茂島町	9	4	24	2	1	26	42	7	3
北島町	27	9	25	—	—	27	66	12	8
藍住町	25	9	22	3	2	24	90	13	9
板上町	33	4	12	2	3	171	67	1	2
上野町	11	6	9	2	—	28	41	4	3
吉野町	6	4	6	1	—	1	12	7	4
土成町	5	2	7	1	—	5	10	6	3
市場町	20	4	10	2	—	58	24	3	1
阿波町	15	8	7	2	—	7	35	12	5
川島町	91	17	67	14	12	304	274	15	16
山川町	10	4	4	1	—	17	18	2	3
山川町	8	7	10	1	—	11	27	6	5
美郷村	—	—	—	1	—	—	—	—	—
美郷町	37	8	29	2	1	37	167	16	10
美半町	11	1	3	2	—	9	68	3	1
美半町	14	2	8	2	7	26	35	5	2
真光町	9	5	10	1	—	6	45	5	2
一穴村	1	—	1	1	—	—	3	1	—
穴吹村	10	4	9	11	—	7	22	7	1
木屋村	1	1	—	—	—	1	1	—	—
三野町	12	2	5	1	—	22	36	3	2
三好町	6	1	1	2	—	1	8	2	2
池田町	54	10	28	13	13	121	181	16	12
山井町	4	1	1	2	—	—	8	2	1
井川町	5	1	2	1	—	8	6	3	1
三加町	18	4	7	2	—	43	59	5	4
東祖谷村	1	—	—	1	—	1	4	—	—
西祖谷山村	1	—	—	1	—	—	2	—	—

注 隔年調査
資料 県医務課

184 医療関係者数(続き)

(2) 年次別(昭和57~平成2年)

(単位:人)

年次	医師	歯科医師	薬剤師	就業保健婦	就業助産婦	就業看護婦 (就業看護師)
昭和57年	1,657	415	1,371	182	218	2,885
59	1,735	484	1,423	198	204	3,150
61	1,787	503	1,455	204	212	3,386
63	1,850	537	1,618	195	192	3,729
平成2	1,915	594	1,698	205	192	4,035

年次	就業准看護婦 (就業准看護師)	就業 歯科衛生師	就業 歯科技工師	就業あんま マッサージ 指圧師	就業はり師	就業 きゅう師	就業 柔道整復師
昭和57年	3,111	432	237	928	480	479	118
59	3,224	520	283	970	499	498	124
61	3,384	557	316	998	522	521	138
63	3,546	585	306	1,022	539	538	148
平成2	3,782	584	327	1,047	560	554	156

注 昭和58年から隔年調査
資料 県医務課

185 薬局等業者数(昭和62~平成3年)

年次	薬局	一般販売業	薬種商販売業	特例販売業	配置販売業
昭和62年	289	128	186	391	137
63	294	127	185	352	137
平成元年	298	133	179	297	127
2	299	137	176	240	122
3	303	140	165	238	120

資料 県薬務食品課

186 主要死因別死亡者数 (平成3年)

(単位：人)

市 町 村	胃腸炎	全結核	悪新性物	胃ガン	糖尿	心疾	高疾血圧性患	脳疾血	肺気炎管及支	消潰化	肝硬変	腎ネフロー及び	老衰	不慮の故	自殺
総数	15	24	1,742	372	95	1,500	50	935	685	33	184	157	221	257	118
徳島市	4	5	467	107	27	383	10	232	188	7	63	43	45	62	24
鳴門市	1	3	140	40	3	110	5	56	44	3	11	10	15	23	9
小松島市	—	2	99	16	3	69	2	36	36	6	9	11	7	12	7
阿南市	—	2	132	34	6	115	2	77	48	3	9	8	23	18	5
勝浦町	—	—	13	2	2	15	2	6	5	—	2	2	5	2	—
佐那内村	—	—	7	3	—	5	1	6	3	—	—	1	2	2	1
石井町	—	—	9	4	1	10	3	9	3	—	—	—	—	2	3
神山町	1	—	51	5	3	41	1	32	18	—	4	9	4	8	7
那賀川町	—	—	20	4	2	25	1	21	11	1	1	1	5	7	2
那賀浦町	—	—	21	1	1	18	1	14	7	—	5	3	3	4	1
那賀敷町	—	—	20	1	1	12	—	8	11	—	2	1	4	4	1
那賀敷町	—	—	14	2	—	8	1	3	5	—	1	—	—	—	—
那賀敷町	—	—	6	2	—	8	1	10	4	—	1	1	1	2	1
那賀敷町	—	—	7	2	—	12	—	1	1	—	—	2	3	2	1
木由村	—	—	2	—	—	6	—	—	1	—	—	—	—	4	—
和岐町	—	—	—	—	—	6	1	6	1	—	—	—	2	1	3
和岐町	—	—	14	4	—	8	—	4	7	—	—	1	—	—	—
和岐町	—	—	15	5	1	21	—	11	6	—	1	—	10	1	—
和岐町	—	—	21	4	—	18	—	6	5	1	2	4	10	5	—
海部町	2	—	15	7	2	11	3	11	6	2	1	3	3	6	1
海部町	—	—	11	1	—	6	—	5	4	—	1	—	2	1	—
海部町	—	—	12	2	—	10	—	5	5	—	2	—	5	3	—
北松島町	—	—	26	9	1	15	—	7	3	—	4	4	16	2	1
北松島町	—	1	26	5	4	22	1	9	14	—	1	4	3	2	2
藍板町	—	—	34	8	3	31	1	27	13	—	4	3	—	6	4
藍板町	1	1	30	8	2	26	3	21	14	1	5	2	1	4	—
藍板町	—	2	26	7	1	19	1	23	10	—	4	3	6	5	2
吉野成町	—	—	21	6	2	11	1	15	8	—	2	1	4	3	1
吉野成町	—	—	21	4	1	20	1	14	10	1	—	4	1	3	2
阿場町	—	1	27	5	5	37	—	11	11	—	5	5	3	2	—
阿場町	—	2	29	4	3	33	2	21	16	—	6	2	1	8	3
阿場町	2	—	71	10	3	32	4	29	23	—	6	4	3	6	4
川島町	1	—	19	4	1	13	—	13	8	1	1	3	2	1	—
山郷村	—	—	24	4	—	23	—	15	3	—	1	2	11	2	3
美脇村	—	—	8	1	—	3	—	4	1	—	—	—	2	3	—
美脇村	—	1	51	10	3	54	—	33	11	—	4	4	4	3	5
美脇村	—	—	25	4	2	23	—	16	12	—	5	—	—	2	1
美脇村	—	—	17	1	1	17	—	10	10	1	5	3	—	3	1
美脇村	—	—	15	2	4	22	—	9	8	1	1	1	—	3	1
一穴村	—	—	5	1	—	12	1	10	1	—	—	—	—	2	—
一穴村	1	—	18	3	—	24	—	15	11	1	1	2	1	4	—
木屋平村	—	—	3	—	—	5	1	3	3	—	1	—	1	1	—
三好町	—	—	13	3	—	5	—	9	9	—	1	2	—	1	2
三好町	—	—	17	2	—	20	—	5	3	—	1	—	—	4	3
池田町	—	3	43	7	3	42	—	21	21	1	3	5	3	5	5
池田町	—	—	15	5	2	25	—	13	18	—	1	—	6	5	2
山井町	—	—	14	4	1	19	—	5	9	1	—	1	—	2	3
三加茂村	1	—	27	5	1	21	—	12	10	1	5	1	3	5	3
東祖谷村	—	—	11	3	—	4	—	3	3	—	1	—	—	1	2
西祖谷村	1	—	10	1	—	5	—	3	3	1	1	1	1	—	2

注 概数である。
資料 県医務課

187 伝染病等患者数 (昭和62～平成3年)

(単位：人)

年次	法定・指定伝染病									
	赤痢	腸チフス	パラチフス	痘そう	発疹性チフス	しこしょう熱	ジフテリア	流行性脳脊髄膜炎	日本脳炎	急性灰白髄炎
昭和62年	3	—	—	—	—	—	—	—	—	—
63	3	—	—	—	—	—	—	—	—	—
平成元	—	1	—	—	—	—	—	—	—	—
2	1	—	—	—	—	—	—	—	1	—
3	1	—	1	—	—	—	—	—	—	—

年次	届出伝染病														食中毒	
	マラリア	ましん	百日ぜき	インフルエンザ	破傷風	伝染性下痢症	フリヤ病	トラホーム	結核	らい	梅毒	りん病	軟下性	その他		その他
昭和62年	—	—	—	—	2	—	—	—	483	—	10	—	—	—	—	124
63	—	—	—	—	—	—	—	—	449	—	6	—	—	—	—	134
平成元	—	—	—	3	—	—	—	—	466	—	7	—	—	—	—	304
2	—	1	—	—	1	—	—	—	416	—	3	—	—	—	—	369
3	—	—	—	—	1	—	—	—	444	—	5	—	—	—	—	114

注 平成3年は、概数である。
資料 県医務課

188 病院運営状況 (昭和62～平成3年)

年次	新入院患者数				
	計	精神病床	結核病床	伝染病床	その他の病床
昭和62年	72,805	2,121	420	2	70,262
63	75,392	2,170	476	3	72,743
平成元	76,412	2,293	467	2	73,650
2	77,582	2,296	413	4	74,869
3	78,196	2,269	369	1	75,557

年次	退院患者数					外来患者数
	計	精神病床	結核病床	伝染病床	その他の病床	
昭和62年	72,331	2,002	499	3	69,827	4,804,288
63	74,948	2,126	480	3	72,339	4,930,282
平成元	76,496	2,310	514	1	73,671	4,970,162
2	77,560	2,356	459	5	74,740	5,063,937
3	78,442	2,378	395	1	75,668	5,187,582

注 平成3年は、概数である。
資料 県医務課

189 保健所行政運営状況（平成3年）

（単位：人，世帯）

区 分	健康診断 受診人員 延	環境衛生 監視指導 延施設	飲料水質 検査 検体数	食品衛生施設 監視指導		結核予防検診		
				要許 可設 施	不要許 可設 施	ツベルクリ ン反応注射	BCG接種	間接撮影
総 数	160,812	5,027	2,852	17,082	7,673	36,279	14,730	153,593
徳島保健所	46,435	1,984	923	5,606	1,765	15,532	6,416	68,062
鳴門保健所	17,059	323	46	2,419	1,346	3,888	1,439	13,174
小松島保健所	13,965	152	276	1,143	573	2,423	956	7,537
阿南保健所	18,249	975	361	2,187	694	3,725	1,614	10,615
日和佐保健所	13,432	254	175	1,146	473	1,242	553	6,846
鳴島保健所	20,816	659	338	1,727	889	4,577	1,805	21,776
穴吹保健所	10,919	263	400	1,290	676	2,327	925	11,119
池田保健所	19,937	417	333	1,564	1,257	2,565	1,022	14,464

区 分	結核予防 検診	インフル エンザ 予防接種	日本脳炎 予防接種	寄 生 虫 検 査	保 健 指 導 延 人 員			
	直接撮影				妊 婦	産 婦	乳 児	幼 児
総 数	1,435	269	271	80	2,617	5,222	13,124	13,476
徳島保健所	307	0	0	10	1,521	3,870	4,312	4,223
鳴門保健所	229	45	52	0	115	210	1,127	1,128
小松島保健所	35	16	16	2	79	68	697	808
阿南保健所	152	67	69	0	236	433	3,434	3,025
日和佐保健所	144	42	34	10	64	511	973	221
鳴島保健所	163	49	59	58	370	130	909	1,507
穴吹保健所	246	31	29	0	89	0	807	769
池田保健所	159	19	12	0	143	0	865	1,795

区 分	保 健 指 導 延 人 員				栄 養 指 導 延 人 員		衛 生 教 育 開 催 回 数	保 健 婦 家 庭 訪 問	
	療 育 相 談	未 熟 児	新 生 児	妊 娠 中 毒 症	個 別	集 団		世 帯 数	延 人 員
総 数	404	571	1,414	81	13,313	29,891	3,288	32,886	39,731
徳島保健所	70	204	789	31	2,802	6,354	739	6,699	6,924
鳴門保健所	41	49	50	10	625	1,696	237	1,549	1,976
小松島保健所	24	29	22	4	3,547	3,592	277	2,508	2,574
阿南保健所	31	53	92	12	1,202	3,465	481	6,772	7,859
日和佐保健所	18	7	216	0	1,318	3,877	265	2,697	3,484
鳴島保健所	101	103	109	15	1,522	4,408	396	3,980	5,261
穴吹保健所	36	30	37	2	1,065	3,381	221	3,689	4,938
池田保健所	83	96	99	7	1,232	3,118	672	4,992	6,715

注 概数である。
資料 県医務課

190 公衆衛生関係施設数（昭和62～平成3年度）

年 度	理容所	美容所	公衆浴場	クリーニング所	興行場	火葬場	ホテル旅館	飲食店	喫茶店
昭和62年度	1,397	1,784	176	1,156	29	20	1,075	10,230	790
63	1,374	1,798	148	1,195	28	20	1,052	10,250	836
平成元	1,371	1,812	152	978	28	20	1,062	10,172	910
2	1,368	1,823	166	997	28	20	1,053	10,087	972
3	1,353	1,826	170	1,005	27	20	1,053	9,633	1,076

資料 県保健予防課・薬務食品課

191 公害苦情受処理件数（昭和62～平成3年度）

（単位：件）

年 次	受 理 件 数											直接処理 （解決） 件 数
	計	大汚	気染	水汚	質濁	土汚	壊染	騒音	振動	地沈	盤下	
昭和62年度	429	88	66	2	110	7	—	100	56	426		
63	388	70	51	—	106	9	—	90	62	370		
平成元	405	78	64	3	84	10	—	98	68	388		
2	417	68	47	1	101	9	—	91	100	408		
3	401	69	46	2	79	8	—	99	98	388		

資料 県環境管理課

192 献 血 状 況

(1) 血液種別献血実績（昭和62～平成3年度）

（単位：人）

年 度	献血目標	計	200 ml 献 血	400 ml 献 血	成分献血			献血目標 達成率(%)
					PPP	P C	PRP	
昭和62年度	73,000	71,650	63,352	8,090	102	65	41	98.2
63	75,000	72,740	62,334	10,094	45	243	24	97.0
平成元	75,000	70,012	58,657	10,437	67	841	9	93.3
2	73,000	71,503	57,881	11,261	1,259	955	147	97.9
3	73,000	69,371	51,483	12,115	3,770	1,196	807	95.0

注 PPPは乏血小板血漿，PCは濃厚血小板血漿，PRPは多血小板血漿を示す。

資料 県薬務食品課

192 献 血 状 況 (続 ぎ)

(2) 市 町 村 別 献 血 実 績 (平 成 元 ~ 3 年 度)

(単位：人)

市 町 村	平 成 元 年 度		2		3	
	献 血 目 標	実 績	献 血 目 標	実 績	献 血 目 標	実 績
総 数	75,000	70,012	73,000	71,503	73,000	69,371
徳島市	24,200	21,931	20,300	18,398	19,870	16,882
鳴門市	5,730	4,998	4,260	3,898	4,297	3,277
小松島市	3,930	4,022	3,850	3,513	3,620	3,942
阿南市	5,560	5,279	4,440	4,734	4,658	4,517
勝浦町	670	759	660	545	608	477
上勝町	230	266	300	178	267	122
佐那河内村	320	449	260	294	257	288
石井町	2,240	2,858	1,620	2,429	1,664	2,166
神山町	920	577	520	235	494	169
那賀川町	860	901	410	249	434	243
ノノ浦町	960	1,021	490	478	514	545
鷺敷町	300	316	260	342	268	316
相生町	340	547	350	431	362	398
上那賀町	260	218	230	220	234	175
木沢村	120	117	100	66	107	46
木頭村	200	186	170	118	173	53
由岐町	380	261	260	176	243	171
日和佐町	590	576	660	655	629	812
牟岐町	610	642	500	362	495	339
海部町	540	370	450	354	431	451
海部町	280	228	210	153	195	164
海部町	350	301	310	327	312	379
宍喰町	960	1,296	860	1,026	863	1,020
北島町	1,600	1,866	1,030	1,289	1,024	1,161
藍住町	1,950	2,238	1,120	1,522	1,131	1,319
板上町	1,220	1,253	880	1,250	895	1,178
上野町	1,100	898	430	363	433	314
吉野町	800	723	370	500	401	476
土成町	740	622	390	425	386	403
市場町	1,070	821	500	568	533	553
阿波町	1,220	1,168	740	839	743	799
阿波町	2,350	1,999	1,280	1,467	1,329	1,487
川島町	710	700	500	876	531	824
山川町	1,070	936	470	409	477	429
美郷村	170	189	110	136	112	89
美郷町	1,700	1,167	1,540	1,156	1,403	1,381
美馬町	890	597	650	468	590	390
半田町	630	367	400	343	358	270
貞光町	650	494	680	959	639	1,008
一宇村	230	130	180	131	162	75
穴吹町	830	557	560	426	530	392
木屋平村	170	154	160	136	148	57
三野町	450	409	250	158	249	184
三好町	540	505	350	201	339	201
池田町	1,850	1,174	1,600	1,477	1,543	1,522
山城町	630	439	430	372	414	264
井川町	540	384	380	451	383	405
三加茂町	830	610	450	357	447	238
東祖谷山村	290	284	230	210	236	150
西祖谷山村	220	204	170	149	169	150
血液センター	—	—	2,800	3,707	4,200	4,659
献血コーナー	—	—	12,880	11,977	12,200	12,041

注1 平成元年度は、献血者の住所地による実績である。(総数は県外者の献血を含む。)

注2 平成2年度から採血場所別による実績である。

資料 県業務食品課

193 市町村別一部事務組合別ごみ処理状況 (平成3年)

市町村・一部事務組合	総排出量 (t/年)	収集人口 (人)	収集量 (t/年)	処 理 内 訳		自 家 処理人口 (人)	自 家 処理量 (t/年)	直接搬入 (t/年)	粗大ごみ (t/年)
				焼 却	埋 立 その他				
総 数	267,167	808,096	224,286	170,646	76,239	33,720	20,282	14,516	8,083
徳島市	96,196	259,762	87,618	73,993	20,059	1,500	2,144	2,234	4,200
鳴門市	26,592	65,431	20,811	13,761	12,511	—	320	5,405	56
小松市	18,780	44,063	16,024	13,295	5,172	—	313	1,771	672
阿波市	17,076	50,640	14,570	9,798	4,988	8,936	2,290	80	136
勝美町	3,100	7,586	2,871	1,682	1,239	—	179	50	—
上佐賀町	836	—	—	251	132	2,965	453	251	132
石神町	1,116	3,541	162	72	90	—	954	—	—
那賀町	7,251	25,936	6,697	5,321	1,777	—	153	401	—
那賀町	1,057	7,122	740	—	740	3,052	317	—	—
那賀町	2,621	8,870	2,247	1,488	781	1,565	352	10	12
那賀町	3,663	10,105	3,139	2,214	960	1,783	489	15	20
那賀町	4,658	12,594	4,001	3,342	783	—	533	124	—
那賀町	5,570	19,446	5,101	4,283	1,287	—	—	118	351
那賀町	9,493	26,343	8,517	6,258	3,035	—	200	406	370
那賀町	5,013	13,814	4,463	3,482	1,369	—	162	—	388
那賀町	5,621	26,653	5,432	4,698	923	—	—	57	132
那賀町	2,161	12,621	1,762	1,458	565	—	138	—	261
那賀町	484	1,203	214	156	96	936	232	10	28
那賀町	424	—	—	—	—	1,725	424	—	—
那賀町	962	2,910	895	624	271	143	67	—	—
丹生谷環境組合	1,131	3,603	1,049	776	345	11	10	19	53
丹生谷環境組合	972	3,993	879	576	382	16	14	18	61
丹生谷環境組合	895	2,750	816	615	245	42	35	16	28
丹生谷環境組合	284	1,128	228	164	82	47	38	5	13
丹生谷環境組合	680	2,131	579	451	175	66	54	14	33
海部郡衛生処理事務組合	901	4,293	889	740	159	10	2	—	10
海部郡衛生処理事務組合	1,245	6,512	1,112	911	278	—	56	42	35
海部郡衛生処理事務組合	1,827	6,883	1,557	1,365	372	177	90	136	44
海部郡衛生処理事務組合	1,055	6,521	931	684	323	—	48	35	41
海部郡衛生処理事務組合	688	3,159	572	550	138	—	—	94	22
海部郡衛生処理事務組合	1,009	3,749	917	764	182	253	63	19	10
中央広域環境施設組合	2,475	12,771	1,131	793	338	—	1,344	—	—
中央広域環境施設組合	1,896	9,196	1,008	809	299	—	788	—	100
中央広域環境施設組合	1,723	8,664	829	506	323	50	894	—	—
中央広域環境施設組合	2,533	12,528	1,286	907	536	—	1,090	—	157
中央広域環境施設組合	2,581	14,553	884	556	448	—	1,577	—	120
中央広域環境施設組合	1,790	8,437	1,145	943	621	—	226	—	419
中央広域環境施設組合	359	1,864	146	101	50	70	208	—	5
美馬環境組合	6,104	15,187	4,150	748	4,430	3,844	926	1,028	—
美馬環境組合	2,604	7,851	1,505	204	1,921	1,988	479	620	—
美馬環境組合	1,857	5,472	1,060	136	1,387	1,385	334	463	—
美馬環境組合	2,481	5,517	1,629	204	1,941	1,396	336	516	—
美馬環境組合	2,463	6,951	1,527	136	1,863	1,760	464	472	—
三好郡行政組合	1,021	5,156	902	731	197	—	93	—	26
三好郡行政組合	1,134	6,495	1,116	893	234	—	7	—	11
三好郡行政組合	6,289	19,492	6,116	5,159	1,080	—	50	87	36
三好郡行政組合	1,740	6,493	957	716	254	—	770	—	13
三好郡行政組合	1,377	5,923	1,259	997	286	—	94	—	24
三好郡行政組合	2,420	9,929	2,370	1,945	475	—	—	—	50
三好郡行政組合	959	2,255	473	390	97	—	472	—	14

注1 人口は平成4年9月31日現在の住民基本台帳による。
 2 処理内訳は、収集量(粗大ごみを除く)、粗大ごみ量、直接搬入ごみ量の和である処理量の内訳である。
 資料 県環境整備室

194 市町村別し尿処理状況（平成3年）

市 町 村	処 理 人 口 (人)	年間総排出量 (kl/年)	年間総収集量 (kl/年)	年 間 総 処 理 量		自家処理量 (kl/年)
				施 設 処 理 (kl/年)	そ の 他 (kl/年)	
総 数	322,126	163,816	138,717	116,045	22,672	25,099
徳島市	48,492	29,460	28,693	28,693	—	767
鳴門市	25,584	10,415	10,415	10,415	—	—
小松市	26,209	7,572	7,405	7,405	—	167
阿南市	24,660	16,644	11,955	—	11,955	4,689
勝浦町	3,702	1,205	946	946	—	259
上勝町	365	1,183	178	178	—	1,005
佐那内村	1,189	550	231	231	—	319
石井町	14,010	5,887	5,553	—	5,553	334
神山町	5,707	2,512	2,029	2,029	—	483
那賀川町	3,920	1,621	992	—	992	629
那羽浦町	2,707	1,730	1,108	—	1,108	622
鷺敷町	880	1,369	405	405	—	964
相生町	917	926	350	350	—	576
上那賀町	1,140	969	326	326	—	643
木沢村	236	458	133	133	—	325
木頭岐町	646	686	308	308	—	378
由岐和佐町	3,342	1,367	1,367	1,367	—	—
日牟岐町	3,976	1,803	1,626	1,626	—	177
牟岐町	4,252	2,090	1,739	1,739	—	351
海部町	3,237	1,816	1,324	1,324	—	492
海部町	2,657	1,087	1,087	1,087	—	—
海部町	2,163	984	885	885	—	99
松茂島町	3,759	1,714	1,714	1,714	—	—
北島町	3,442	1,708	1,708	1,708	—	—
藍板住町	3,352	2,372	2,372	2,372	—	—
板上野町	6,675	2,678	2,673	2,673	—	5
上吉野町	7,662	3,446	3,064	—	3,064	382
土成町	5,294	1,823	1,749	1,749	—	74
市場町	7,207	2,481	2,384	2,384	—	97
阿波町	8,365	2,912	2,774	2,774	—	138
鳴川町	14,158	4,873	4,699	4,699	—	174
山川町	4,850	1,666	1,608	1,608	—	58
山川町	7,222	2,540	2,420	2,420	—	120
美郷村	1,106	407	371	371	—	36
美脇町	10,180	7,395	5,839	5,839	—	1,556
美馬町	4,672	3,850	2,378	2,378	—	1,472
半田町	2,448	2,695	1,430	1,430	—	1,265
貞光町	4,073	2,347	1,924	1,924	—	423
一文字村	570	924	212	212	—	712
穴吹町	5,675	2,696	2,142	2,142	—	554
木屋平村	639	712	199	199	—	513
三野町	2,747	1,930	1,424	1,424	—	506
三好町	4,793	2,707	2,419	2,419	—	288
池田町	14,138	6,452	6,401	6,401	—	51
山城町	2,314	2,342	952	952	—	1,390
井川町	4,107	2,323	1,884	1,884	—	439
三加茂町	6,599	2,926	2,894	2,894	—	32
東祖谷山村	393	1,301	178	178	—	1,123
西祖谷山村	686	543	189	189	—	354

注 処理人口は平成3年9月31日現在の住民基本台帳人口による。
し尿の場合は水洗化人口（下水道、浄化槽処理）及び浄化槽汚泥は含まない。
資料 県環境整備室

195 疾病・異常被患

(単位：パーセント)

区 分	小 学 校										中			
	昭和62年度		63		平成元		2		3		昭和62年度		63	
	男	女	男	女	男	女	男	女	男	女	男	女	男	女
色 覚 異 常	3.14	0.06	3.44	0.14	2.86	0.02	2.30	—	2.33	0.09	3.33	0.19	3.44	0.40
ト ラ コ ー マ	—	—	—	—	—	—	—	—	—	—	—	—	—	—
結 膜 炎	2.28	1.59	1.72	1.85	1.83	1.85	2.09	2.08	1.91	1.38	2.60	1.96	2.57	1.46
難 聴	0.38	0.61	0.37	0.37	0.51	0.33	0.54	0.46	0.84	0.42	0.35	0.35	0.60	0.64
中 耳 炎	0.58	0.43	1.15	0.68	0.63	0.42	0.49	0.35	0.73	0.64	0.18	0.10	0.24	0.35
慢性副鼻腔炎	0.51	0.35	0.81	0.49	0.95	0.51	0.85	0.46	0.76	0.31	0.24	0.17	0.61	0.45
ア デ ノ イ ド	0.03	0.05	0.14	0.11	0.08	0.04	0.47	0.30	0.32	0.24	—	—	—	—
へんとう肥大	3.27	2.63	2.81	2.48	3.22	2.65	2.81	2.47	3.23	2.65	2.70	2.04	2.54	1.84
む し 歯	92.01	93.25	92.69	92.60	91.85	92.69	91.75	91.64	91.09	91.78	92.96	94.65	92.68	94.36
せき柱胸郭異常	0.84	0.53	0.55	0.55	0.39	0.19	0.44	0.30	0.33	0.46	0.48	0.36	0.23	0.29
伝染性皮膚疾患	0.09	0.02	0.13	0.01	0.15	0.10	0.02	—	0.11	0.10	—	0.01	—	—
心 臓 の 疾 患	0.32	0.10	0.40	0.29	0.26	0.25	0.31	0.19	0.40	0.47	0.37	0.39	0.27	0.36
寄生虫卵保有者	2.50	2.17	2.56	1.89	—	—	—	—	—	—	—	—	—	—
結 核	0.07	0.08	—	0.08	0.10	—	0.10	—	—	—	—	—	—	—

注 この表は、健康診断受検者のうち疾病・異常該当者（疾病・異常に該当する旨健康診断票に記載のあった者）
資料 県統計課「学校保健統計調査結果」

率の推移 (昭和62~平成3年度)

学 校						高 等 学 校									
平成元		2		3		昭和62年度		63		平成元		2		3	
男	女	男	女	男	女	男	女	男	女	男	女	男	女	男	女
3.91	-	3.75	0.09	2.91	-	4.26	0.08	1.52	-	3.32	-	3.37	0.36	2.38	0.50
-	-	-	-	-	-	-	-	-	-	-	-	-	-	-	-
1.85	1.08	2.10	1.36	1.93	1.21	1.09	0.58	1.93	1.12	1.21	1.22	1.90	0.77	1.95	0.43
0.72	0.23	0.46	0.40	0.63	0.34	0.24	0.28	0.10	0.08	0.10	0.21	0.25	0.34	0.46	-
0.22	0.09	0.22	0.24	0.32	0.17	0.11	0.04	-	0.10	0.14	0.07	0.02	0.02	0.13	0.07
0.75	0.56	0.44	0.47	0.38	0.30	0.29	0.56	0.70	0.05	0.34	0.42	0.28	0.02	0.47	0.35
-	-	-	0.01	0.02	0.05	-	-	-	-	-	-	-	-	-	-
2.71	2.22	2.17	1.44	1.32	1.55	1.57	1.13	0.86	1.18	1.01	0.84	1.26	1.18	1.16	1.28
89.99	92.08	89.17	92.32	89.63	92.14	95.05	97.66	92.55	96.80	94.15	97.21	95.08	96.73	93.64	93.35
0.65	0.53	0.55	0.65	0.57	0.82	0.33	0.22	0.09	0.16	0.37	0.02	0.24	0.24	0.38	0.23
0.02	-	-	-	-	-	0.02	-	0.02	-	-	0.12	-	-	-	-
0.11	0.31	0.57	0.36	0.47	0.53	0.78	0.39	0.87	0.58	0.79	0.32	0.48	0.32	0.49	0.71
-	-	-	-	-	-	-	-	-	-	-	-	-	-	-	-
-	-	-	-	-	-	-	-	-	-	-	-	0.18	-	-	-

の占める割合を示したものである。

196 児童生徒の体位(平成3年度)

区 分	身 長 (cm)				体 重 (kg)				胸 囲 (cm)				座 高 (cm)						
	全 国		徳 島 県		全 国		徳 島 県		全 国		徳 島 県		全 国		徳 島 県				
	平均 値	標準 偏差	平均 値	標準 偏差	平均 値	標準 偏差	平均 値	標準 偏差	平均 値	標準 偏差	平均 値	標準 偏差	平均 値	標準 偏差	平均 値	標準 偏差			
男	幼稚園 5歳		110.8	4.69	110.8	4.46	19.3	2.76	19.5	2.74	56.5	3.27	56.3	3.29	62.5	2.81	62.2	2.78	
		小学 校	6歳	116.8	4.82	117.2	4.37	21.5	3.36	22.1	3.53	58.0	3.61	58.4	3.89	65.2	2.78	65.5	2.79
	7		122.5	5.06	122.6	4.98	24.1	3.98	24.4	4.01	60.2	4.08	60.3	4.10	67.9	2.84	68.1	2.94	
	8		128.0	5.31	128.3	5.49	27.1	4.97	28.3	6.29	62.7	4.89	63.5	6.20	70.4	2.97	70.8	3.17	
	9		133.4	5.59	133.5	5.54	30.5	6.01	31.1	6.01	65.4	5.68	65.6	5.83	72.7	3.09	73.1	3.05	
	10		138.6	5.95	138.8	6.31	34.1	7.04	35.4	8.24	68.0	6.30	69.1	7.27	75.0	3.20	75.3	3.39	
	11		144.5	6.79	145.3	6.72	38.0	8.00	39.7	9.33	70.6	6.76	71.9	7.80	77.5	3.59	78.0	3.73	
	中学 校	12歳	151.8	7.91	152.3	7.87	43.9	9.45	45.2	9.55	74.2	7.20	74.7	7.25	80.9	4.39	80.9	4.30	
		13	159.2	7.70	159.5	7.89	49.3	9.89	50.0	10.16	77.5	7.06	77.3	7.04	84.5	4.44	84.5	4.38	
		14	164.8	6.66	164.9	6.70	54.5	9.94	55.7	10.20	80.8	6.83	81.1	7.04	87.5	3.94	87.5	3.91	
	高等 学校	15歳	168.1	5.87	167.5	5.95	59.2	10.50	60.2	11.57	83.6	6.96	84.0	7.98	89.7	3.44	89.8	3.50	
		16	169.7	5.64	168.8	5.41	61.2	10.11	60.9	10.52	85.2	6.73	84.7	7.05	90.6	3.20	90.4	2.98	
		17	170.6	5.62	169.7	5.67	62.2	9.73	63.0	10.69	86.3	6.49	86.0	6.94	91.0	3.15	90.9	2.99	
	女	幼稚園 5歳		109.9	4.67	109.8	4.73	18.9	2.66	19.2	3.00	55.2	3.24	55.2	3.64	61.9	2.79	61.7	3.01
			小学 校	6歳	116.1	4.81	115.8	4.83	21.2	3.30	21.4	4.03	56.7	3.70	57.2	4.65	64.9	2.74	64.8
		7		121.7	5.07	121.8	4.97	23.6	3.88	24.0	3.88	58.8	4.15	59.1	4.13	67.5	2.85	67.6	2.83
		8		127.5	5.39	127.8	5.53	26.6	4.65	27.6	5.65	61.3	4.76	62.1	5.91	70.1	2.98	70.4	2.95
		9		133.2	5.89	133.1	6.03	30.0	5.69	30.7	5.71	64.0	5.52	64.6	5.76	72.7	3.23	72.9	3.28
		10		139.5	6.61	139.5	6.57	33.9	6.69	35.1	7.56	67.2	6.19	68.5	7.02	75.6	3.67	75.8	3.69
11		146.3		6.72	146.7	6.97	39.0	7.76	40.2	8.85	71.3	6.75	72.2	7.55	79.0	3.84	79.3	4.02	
中学 校		12歳	151.6	5.97	151.9	5.80	44.0	8.02	44.7	7.94	75.5	6.56	76.6	6.50	82.0	3.62	82.1	3.45	
		13	154.7	5.36	154.7	5.13	47.5	7.66	48.4	7.79	78.0	6.00	79.0	5.99	83.6	3.17	83.8	3.00	
		14	156.6	5.15	156.3	5.05	50.2	7.40	51.2	7.21	79.9	5.74	81.1	5.76	84.7	2.92	84.6	2.94	
高等 学校		15歳	157.2	5.13	156.4	5.09	52.1	7.71	52.0	7.88	81.6	5.88	81.7	6.05	85.2	2.87	85.3	2.84	
		16	157.7	5.11	157.5	4.94	52.9	7.40	53.2	7.66	82.1	5.64	82.7	6.29	85.3	2.85	85.3	2.67	
		17	157.9	5.04	157.4	4.99	52.8	7.23	52.8	7.36	82.3	5.47	82.5	5.87	85.3	2.84	85.2	2.62	

資料 県統計課「学校保健統計調査結果」

20 教 育

197 学 校 総 覧 (国立・公立・私立)

(平成3.5.1現在)

(単位：校，人)

区 分	学 校 数			学級数	幼 児 ・ 児 童 ・ 生 徒 数			教 員 数 (本務者)	職 員 数 (本務者)		
	計	本校	分校		計	男	女				
小 学 校	計	299	280	19	2,543	62,485	31,940	30,545	3,817	917	
	国立	1	1	—	18	697	349	348	24	4	
	公立	296	277	19	2,509	61,355	31,370	29,985	3,767	902	
	私立	2	2	—	16	433	221	212	26	11	
中 学 校	計	100	96	4	1,060	33,817	17,331	16,486	2,203	431	
	国立	1	1	—	12	484	251	233	21	2	
	公立	97	93	4	1,031	32,762	16,730	16,032	2,143	420	
	私立	2	2	—	17	571	350	221	39	9	
高 等 学 校	計	53	43	10	871	(70)35,668	(13)17,816	(57)17,852	2,250	507	
	公立	49	39	10	871	(70)34,058	(13)16,863	(57)17,195	2,139	475	
	私立	4	4	—	…	(—)1,610	(—)953	(—)657	111	32	
	課程別	計	41	38	3	783	(70)34,603	(13)17,164	(57)17,439	2,126	493
課程別	全日制	公立	37	34	3	783	(70)32,993	(13)16,211	(57)16,782	2,015	461
	定時制(公立のみ)	私立	4	4	—	…	(—)1,610	(—)953	(—)657	111	32
高等学校通信教育		8	1	7	41	(—)1,065	(—)652	(—)413	124	14	
盲 学 校 (公立)		1	1	—	…	954	356	598	18	3	
聾 学 校 (公立)		1	1	—	30	115	69	46	67	23	
養 護 学 校	計	1	1	—	20	73	40	33	60	23	
	国立	8	5	3	175	678	431	247	391	88	
	公立	1	1	—	9	70	44	26	29	3	
	私立	7	4	3	166	608	387	221	362	85	
幼 稚 園	計	250	238	12	617	13,764	7,023	6,741	791	88	
	国立	1	1	—	5	147	72	75	6	2	
	公立	236	224	12	516	11,166	5,714	5,452	654	42	
	私立	13	13	—	96	2,451	1,237	1,214	131	44	
専 修 学 校	計	24	24	—	…	2,331	600	1,731	138	47	
	国立	2	2	—	…	217	—	217	6	6	
	公立	2	2	—	…	733	65	668	31	7	
	私立	20	20	—	…	1,381	535	846	101	34	
各 種 学 校	計	39	39	—	…	1,549	415	1,134	106	27	
	国立	—	—	—	…	—	—	—	—	—	
	公立	—	—	—	…	—	—	—	—	—	
	私立	39	39	—	…	1,549	415	1,134	106	27	

注1 高等学校の全・定併置校は全日制を含む。

注2 () は専攻科の生徒数で内数である。

資料 県統計課「学校基本調査結果」

198 市町村別学校総覧 (国立・公立・私立)

(1) 幼 稚 園 (平成3.5.1現在)

(単位：園，人)

市 町 村	園 数		学 級 数	教 員 数	幼 児 数									2 年度 修了者 数	就 職 率 (%)
	本園	分園			総 数			3 歳		4 歳		5 歳			
					計	男	女	男	女	男	女	男	女		
総 数	238 〔1〕 (13)	12 〔-〕 (-)	623 〔5〕 (96)	791 〔6〕 (131)	13,764 〔147〕 (2,451)	7,023 〔72〕 (1,237)	6,741 〔75〕 (1,214)	378 〔15〕 (350)	376 〔15〕 (347)	2,598 〔29〕 (471)	2,527 〔30〕 (453)	4,047 〔28〕 (416)	3,838 〔30〕 (414)	8,065 〔57〕 (797)	82.2 〔-〕 (-)
徳島市	34	1	189	256	4,954	2,479	2,475	248	241	1,057	1,032	1,174	1,202	2,403	77.2
鳴門市	19	3	61	81	1,506	780	726	23	26	330	332	427	368	777	103.5
小松市	11	-	27	35	620	310	310	-	-	96	99	214	211	466	92.3
阿南市	14	1	43	54	832	392	440	31	28	177	177	184	235	438	60.7
勝浦町	1	-	2	2	27	15	12	3	6	5	2	7	4	9	10.6
上勝町	2	-	2	2	36	15	21	-	-	7	10	8	11	18	90.0
佐那河内村	-	-	-	-	-	-	-	-	-	-	-	-	-	-	-
石井町	5	1	22	23	459	223	236	-	-	97	101	126	135	238	89.8
神山町	5	1	9	9	149	86	63	-	-	38	32	48	31	86	81.9
那賀川町	2	-	3	5	106	58	48	-	-	-	-	58	48	86	71.7
羽ノ浦町	1	-	6	8	139	66	73	16	18	26	27	24	28	47	32.6
鷺生町	4	-	7	8	89	38	51	-	-	17	30	21	21	43	97.7
相賀町	4	-	5	6	39	21	18	-	-	11	8	10	10	27	103.8
木沢村	-	-	-	-	-	-	-	-	-	-	-	-	-	-	-
木頭村	1	-	2	2	8	5	3	1	2	1	-	3	1	5	25.0
由岐町	2	-	2	3	29	15	14	-	-	-	-	15	14	34	85.0
日和佐町	1	-	6	7	108	53	55	-	-	24	30	29	25	59	86.8
傘谷町	-	-	-	-	-	-	-	-	-	-	-	-	-	-	-
海部町	2	-	3	4	50	22	28	-	-	-	-	22	28	56	76.7
海穴町	-	-	-	-	-	-	-	-	-	-	-	-	-	-	-
喰茂島町	2	-	2	2	46	26	20	-	-	-	-	26	20	40	97.6
松北町	4	-	9	11	220	110	110	17	13	23	25	70	72	139	95.9
藍住町	3	-	7	7	210	106	104	-	-	-	-	106	104	213	84.2
板野町	4	-	27	45	671	340	331	-	-	148	151	192	180	370	94.9
上野町	3	1	9	13	168	83	85	-	-	25	16	58	69	147	93.6
吉野町	4	-	7	7	157	84	73	-	-	-	-	84	73	140	98.6
土成町	2	-	4	5	87	46	41	-	-	-	-	46	41	95	95.0
市場町	2	-	8	10	162	89	73	-	-	47	33	42	40	87	94.6
阿波川町	5	-	10	12	189	86	103	-	-	34	39	52	64	145	96.7
鴨島町	3	-	6	6	163	97	66	-	-	-	-	97	66	154	95.1
山川町	8	-	27	38	686	354	332	37	40	153	148	164	144	344	109.9
美郷村	2	-	5	7	113	56	57	-	-	17	23	39	34	90	90.0
美馬町	5	-	5	6	150	90	60	-	-	-	-	90	60	133	94.3
美半町	4	-	3	3	21	11	10	-	-	7	6	4	4	19	100.0
馬田町	8	-	14	15	278	157	121	-	-	35	21	122	100	230	98.7
眞光町	7	1	11	12	218	116	102	-	-	54	52	62	50	121	101.7
一穴村	8	1	10	10	105	59	46	-	-	24	16	35	30	70	100.0
吹屋村	6	1	6	6	93	52	41	-	-	8	6	44	35	80	102.6
平野町	4	-	4	4	17	8	9	-	-	2	5	6	4	16	123.1
三好町	7	-	8	8	135	82	53	-	1	24	12	58	40	88	97.8
池田町	3	-	3	3	22	15	7	-	-	8	3	7	4	13	100.0
山城町	2	-	3	3	21	8	13	2	1	5	5	1	7	7	10.4
井川町	4	-	5	5	90	46	44	-	-	2	2	44	42	83	96.5
三加茂町	12	-	18	24	269	136	133	-	-	52	54	84	79	214	87.7
東祖谷山村	6	-	4	4	47	32	15	-	-	-	-	32	15	49	70.0
西祖谷山村	3	1	7	8	137	77	60	-	-	38	23	39	37	64	98.5
	5	-	8	8	126	73	53	-	-	5	4	68	49	113	95.0
	-	-	-	-	-	-	-	-	-	-	-	-	-	-	-
	4	-	4	4	12	6	6	-	-	1	3	5	3	9	47.4

注1 〔 〕は国立、()は私立で内数である。
 2 各市町村の修了者数は所在の国・私立を含む。
 3 就園率は幼稚園修了者数÷小学校1年児童数×100
 資料 県統計課「学校基本調査結果」

198 市 町 村 別 学 校
(2) 小 学

(単位：校、人)

市 町 村	学 校 数		学 級 数	教 員 数	児				
	本校	分校			総 数			1 学 年	
					計	男	女	男	女
総 数	280 〔1〕 (2)	19 〔-〕 (-)	2,543 〔18〕 (16)	3,817 〔24〕 (26)	62,485 〔697〕 (433)	31,940 〔349〕 (221)	30,545 〔348〕 (212)	4,937 〔60〕 (43)	4,878 〔60〕 (45)
徳島市	34	1	617	891	19,306	9,803	9,503	1,584	1,530
鳴門市	18	-	186	277	4,819	2,485	2,334	393	358
小松市	11	-	117	189	3,196	1,606	1,590	249	256
阿南市	22	2	203	313	4,525	2,297	2,228	349	372
勝浦町	3	-	27	38	546	279	267	35	50
上勝町	2	-	12	16	108	49	59	8	12
佐那内村	1	-	10	16	251	138	113	19	20
石井町	5	1	76	104	1,934	1,004	930	131	134
神山町	7	2	39	59	633	346	287	60	45
那賀川町	2	-	29	44	775	391	384	65	55
那賀浦町	2	-	33	45	993	511	482	71	73
那賀敷町	2	-	13	20	294	138	156	23	31
那賀相生町	4	-	22	35	318	166	152	24	20
那賀上那賀町	3	-	17	27	183	90	93	12	14
木沢村	1	-	6	9	64	38	26	5	3
木頭村	2	-	11	19	111	58	53	7	13
木岐村	4	-	19	28	275	145	130	18	22
由和佐町	3	-	22	33	446	231	215	38	30
日牟岐町	3	-	22	39	484	258	226	31	33
海部町	3	-	22	34	435	231	204	34	39
海部南町	2	-	12	19	198	93	105	10	16
海部喰町	1	1	14	20	325	178	147	23	18
海部松島町	3	-	35	52	959	497	462	74	71
海部北島町	3	-	48	67	1,570	771	799	119	134
藍板住野町	4	-	80	113	2,523	1,281	1,242	189	201
藍板上野町	3	1	41	65	1,036	525	511	83	74
藍板上吉野町	4	-	42	59	945	484	461	82	60
藍板上野成町	2	-	30	47	666	355	311	52	48
藍板上吉土町	2	2	25	36	655	362	293	50	42
市阿場町	5	-	39	63	992	498	494	78	72
阿波町	3	-	41	60	1,076	583	493	81	81
阿波川町	7	-	74	111	2,010	1,006	1,004	149	164
阿波島川町	2	-	24	37	602	305	297	48	52
阿波山川町	5	-	36	56	939	482	457	79	62
美郷村	4	-	14	26	117	53	64	10	9
美勝町	11	-	65	101	1,426	709	717	111	122
美半馬田町	7	1	39	64	702	347	355	55	64
美半田光町	8	-	36	56	475	255	220	40	30
美半貞光町	6	1	30	44	464	240	224	44	34
一穴宇吹村	5	1	11	18	68	35	33	7	6
一穴木屋平村	7	2	37	55	640	336	304	40	50
一穴三野好町	3	-	8	11	66	33	33	5	8
一穴三野好町	4	1	25	38	394	205	189	31	36
一穴三野好町	4	-	27	41	554	289	265	44	42
池田町	14	-	72	112	1,471	765	706	122	122
山井城川町	9	2	40	63	429	204	225	36	34
山井加茂町	3	1	22	34	399	201	198	38	27
山井三加茂村	7	-	35	53	759	408	351	57	62
山井東祖谷山村	5	-	19	30	181	100	81	16	16
西祖谷山村	5	-	19	30	148	76	72	8	11

注 〔 〕は国立、()は私立で内数である。

資料 県統計課「学校基本調査結果」

総 覧 (国立・公立・私立) (続き)
校 (平成 3.5.1 現在)

童				数					
2 学 年		3 学 年		4 学 年		5 学 年		6 学 年	
男	女	男	女	男	女	男	女	男	女
5,269	5,162	5,221	5,048	5,469	5,029	5,385	5,098	5,659	5,330
[59]	[60]	[59]	[59]	[58]	[55]	[60]	[56]	[53]	[58]
(41)	(46)	(43)	(43)	(42)	(31)	(25)	(25)	(27)	(22)
1,635	1,648	1,605	1,578	1,702	1,543	1,619	1,597	1,658	1,607
386	387	388	394	415	393	452	415	451	387
301	268	258	250	268	287	261	249	269	280
367	361	357	369	398	370	392	351	434	405
40	52	44	42	42	39	54	40	64	44
7	7	3	12	10	6	16	11	5	11
24	13	26	20	22	24	26	18	21	18
142	162	164	134	185	173	170	158	212	169
51	56	44	50	57	44	61	50	73	42
72	71	70	58	66	60	55	69	63	71
94	70	85	81	82	85	93	82	86	91
18	26	28	25	26	27	23	24	20	23
30	23	34	24	22	27	26	28	30	30
13	19	9	8	20	16	14	14	22	22
8	9	5	4	6	2	7	4	7	4
15	8	9	10	9	8	5	5	13	9
24	18	25	17	21	25	25	21	32	27
34	37	46	37	31	39	40	31	42	41
39	31	34	37	44	40	46	45	64	40
37	30	33	46	48	28	39	34	40	27
13	28	17	10	18	17	19	14	16	20
31	28	31	27	26	19	32	27	35	28
76	76	77	79	91	81	87	74	92	81
113	134	137	144	154	122	113	129	135	136
208	195	209	206	218	203	228	221	229	216
78	91	87	87	79	79	96	90	102	90
71	67	84	75	92	78	74	85	81	96
74	49	50	58	59	56	52	41	68	59
62	39	61	51	63	54	60	60	66	47
88	80	75	77	84	95	74	94	99	76
92	88	111	82	107	70	90	76	102	96
181	170	167	169	165	158	169	158	175	185
41	49	53	41	56	55	49	52	58	48
79	91	88	81	68	66	88	79	80	78
14	8	7	9	9	11	7	8	6	19
125	109	116	122	117	107	118	117	122	140
48	57	66	57	52	63	64	50	62	64
38	38	53	40	37	26	42	49	45	37
40	31	36	44	45	35	34	35	41	45
5	5	5	6	6	5	5	7	7	4
63	58	61	49	55	53	56	51	61	43
5	2	7	4	3	2	4	9	9	8
40	40	32	32	39	22	33	26	30	33
45	44	49	48	51	47	50	35	50	49
123	118	128	109	131	109	154	119	107	129
36	38	29	33	35	36	31	38	37	46
36	36	21	32	34	36	39	32	33	35
77	67	65	53	72	64	67	51	70	54
19	16	16	11	15	15	12	14	22	9
11	14	16	16	14	9	14	11	13	11

198 市町村別学校総覧 (国立・公立・私立) (続き)

(3) 中 学 校 (平成3.5.1現在)

(単位：校，人)

市 町 村	学 校 数		学級数	教員数	生 徒 数								
	本校	分校			総 数			1 学 年		2 学 年		3 学 年	
					計	男	女	男	女	男	女	男	女
総 数	96	4	1,060	2,203	33,817	17,331	16,486	5,804	5,506	5,676	5,396	5,851	5,584
	[1]	[-]	[12]	[21]	[484]	[251]	[233]	[84]	[79]	[82]	[77]	[85]	[77]
	(2)	(-)	(17)	(39)	(571)	(350)	(221)	(110)	(86)	(125)	(74)	(115)	(61)
徳島市	18	-	297	591	10,484	5,441	5,043	1,844	1,710	1,779	1,654	1,818	1,679
鳴門市	6	-	77	151	2,592	1,313	1,279	415	414	444	397	454	468
小松島市	3	-	49	100	1,649	836	813	313	252	249	287	274	274
阿南市	8	-	78	175	2,462	1,244	1,218	408	393	412	381	424	444
勝浦町	1	-	10	21	289	134	155	39	55	43	56	52	44
上勝町	2	-	6	19	81	44	37	12	8	17	11	15	18
佐那河内村	1	-	7	14	132	71	61	25	23	22	20	24	18
石井町	2	-	31	62	1,069	533	536	179	190	165	162	189	184
神山町	3	-	14	39	314	161	153	54	60	55	37	52	56
那賀川町	1	-	13	27	412	203	209	63	75	83	63	57	71
羽浦町	1	-	16	28	575	305	270	123	123	82	99	100	92
鷺敷町	1	-	6	13	152	75	77	27	25	25	22	23	30
相生町	1	-	6	14	131	62	69	21	27	19	25	22	17
上那賀町	2	-	7	21	86	43	43	13	17	12	15	18	11
木村町	1	-	4	11	29	17	12	7	4	4	3	6	5
由岐村	1	-	4	12	78	39	39	16	7	13	20	10	12
日和佐町	1	2	10	22	143	76	67	25	22	30	24	21	21
牟岐町	1	-	8	17	224	110	114	44	41	30	43	36	30
	1	-	10	24	273	127	146	39	51	38	48	50	47
海部町	1	-	8	17	221	119	102	37	34	39	30	43	38
南部町	1	-	4	9	101	50	51	18	18	13	15	19	18
穴喰町	1	-	7	14	160	78	82	27	26	30	30	21	26
松茂町	1	-	16	28	516	263	253	97	69	90	88	76	96
北島町	1	-	23	43	880	442	438	147	145	138	132	157	161
藍住町	2	-	37	66	1,331	690	641	240	228	216	205	234	208
野板町	1	-	17	34	587	302	285	99	106	109	88	94	91
上野町	1	-	16	30	558	265	293	74	104	96	99	95	90
吉野町	1	-	14	26	340	182	158	51	53	62	50	69	55
土成町	1	1	13	23	414	229	185	70	55	78	60	81	70
市場町	1	-	16	28	548	283	265	84	92	102	91	97	82
阿波町	1	-	19	35	622	321	301	105	97	108	94	108	110
鴨島町	2	-	33	65	1,097	546	551	186	172	192	200	168	179
川島町	1	-	11	23	339	169	170	66	55	52	60	51	55
山川町	1	-	15	33	496	242	254	94	82	70	92	78	80
美郷村	1	-	3	11	53	28	25	7	7	12	8	9	10
脇町	3	1	28	53	781	430	351	141	117	134	120	155	114
美馬町	1	-	13	27	427	227	200	75	66	76	60	76	74
半田町	2	-	11	28	246	108	138	30	49	39	46	39	43
貞光町	1	-	8	18	249	117	132	35	41	35	40	47	51
一戸村	1	-	3	10	45	26	19	6	5	9	6	11	8
穴吹町	4	-	14	37	315	155	160	44	60	52	53	59	47
木屋平村	1	-	3	10	39	22	17	9	5	4	3	9	9
木三野町	1	-	7	15	226	115	111	31	43	44	37	40	31
三好町	1	-	10	23	287	157	130	48	46	44	47	65	37
池田町	2	-	23	48	718	381	337	136	118	119	104	126	115
山城町	2	-	9	25	225	116	109	35	34	41	37	40	38
井川町	1	-	7	17	209	122	87	42	26	42	31	38	30
三加茂町	1	-	13	23	442	227	215	74	67	80	78	73	70
東祖谷山村	1	-	3	12	95	48	47	13	21	22	14	13	12
西祖谷山村	1	-	3	11	75	37	38	16	12	6	11	15	15

注 [] は国立、() は私立で内数である。
資料 県統計課「学校基本調査結果」

199 高等学校学科数 (公立・私立) (平成3.5.1現在)

区 分	総 数	普 通	農 業	工 業	
総 数	71	32	9	6	
公 立	県立 (全日制)	48	19	7	4
	(定時制)	15	9	2	1
	市立 (全日制)	3	1	—	1
私 立	(全日制)	5	3	—	—

区 分	商 業	水 産	家 庭	看 護	そ の 他	
総 数	11	1	7	3	2	
公 立	県立 (全日制)	9	1	6	1	1(芸術)
	(定時制)	1	—	—	2	—
	市立 (全日制)	—	—	—	—	1(理数)
私 立	(全日制)	1	—	1	—	—

資料 県統計課「学校基本調査結果」

200 高等学校学年別生徒数 (公立・私立) (平成3.5.1現在)

(単位：人)

区 分	本 科							
	計			1 年		2 年		
	計	男	女	男	女	男	女	
総 数	35,598	17,803	17,795	5,962	5,757	5,843	5,962	
公 立	33,988	16,850	17,138	5,609	5,528	5,565	5,733	
県 立	31,685	15,387	16,298	5,117	5,243	5,074	5,458	
(全日制)	30,620	14,735	15,885	4,913	5,138	4,906	5,345	
(定時制)	1,065	652	413	204	105	168	113	
市 立	2,303	1,463	840	492	285	491	275	
私 立	1,610	953	657	353	229	278	229	

区 分	本 科				専 攻 科	
	3 年		4 年		男	女
	男	女	男	女		
総 数	5,865	5,974	133	102	13	57
公 立	5,543	5,775	133	102	13	57
県 立	5,063	5,495	133	102	13	57
(全日制)	4,916	5,402	—	—	13	57
(定時制)	147	93	133	102	—	—
市 立	480	280	—	—	—	—
私 立	322	199	—	—	—	—

資料 県統計課「学校基本調査結果」

201 高等学校学科別本科生徒数（公立・私立）

（単位：人）

区 分	総 数			普 通			農 業			
	計	男	女	計	男	女	計	男	女	
総 数	35,598	17,803	17,795	21,872	10,382	11,490	1,596	1,262	334	
公立	全 日 制	32,923	16,198	16,725	20,262	9,422	10,840	1,537	1,231	306
	定 時 制	1,065	652	413	705	376	329	59	31	28
私立 全 日 制	1,610	953	657	905	584	321	—	—	—	

区 分	工 業			商 業			水 産			
	計	男	女	計	男	女	計	男	女	
総 数	3,913	3,669	244	6,357	2,078	4,279	247	208	39	
公立	全 日 制	3,710	3,466	244	5,692	1,667	4,025	247	208	39
	定 時 制	203	203	—	71	42	29	—	—	—
私立 全 日 制	—	—	—	594	369	225	—	—	—	

区 分	家 庭			看 護			そ の 他			
	計	男	女	計	男	女	計	男	女	
総 数	1,110	117	993	263	—	263	240	87	153	
公立	全 日 制	999	117	882	236	—	236	240	87	153
	定 時 制	—	—	—	27	—	27	—	—	—
私立 全 日 制	111	—	111	—	—	—	—	—	—	

資料 県統計課「学校基本調査結果」

202 専修学校課程及び修業年限別学科数 (国立・公立・私立) (平成3.5.1現在)

区 分		課 程 別 学 科 数										修 業 年 限 別 学 科 数			
		計	国 立	公 立	私 立							計	1年0カ 月～1 年11カ 月	2年0カ 月～2 年11カ 月	3年 0カ 月 以 上
					計	学 校 法 人	準 学 校 法 人	財 団 法 人	社 団 法 人	そ の 他 の 法 人	個 人				
総 数	計	43	2	4	37	—	10	7	3	2	15	43	20	15	8
	昼 間	33	2	3	28	—	8	4	3	1	12	33	14	13	6
	その他	10	—	1	9	—	2	3	—	1	3	10	6	2	2
高等課程	昼 間	2	—	1	1	—	—	1	—	—	—	2	—	1	1
	その他	—	—	—	—	—	—	—	—	—	—	—	—	—	—
専門課程	昼 間	31	2	2	27	—	8	3	3	1	12	31	14	12	5
	その他	8	—	1	7	—	—	3	—	1	3	8	4	2	2
一般課程	昼 間	—	—	—	—	—	—	—	—	—	—	—	—	—	—
	その他	2	—	—	2	—	2	—	—	—	—	2	2	—	—

資料 県統計課「学校基本調査結果」

203 専修学校設置者別・課程別生徒数 (国立・公立・私立) (平成3.5.1現在)

(単位：人)

区 分		計	生 徒 数									
			国 立	公 立	私 立							個 人
					計	学 法 人	準 学 校 法 人	財 団 法 人	社 団 法 人	そ の 他 の 法 人		
計	計	2,331	217	733	1,381	—	722	184	219	146	110	
	男	600	—	65	535	—	432	68	23	12	—	
	女	1,731	217	668	846	—	290	116	196	134	110	
高等課程	計	487	—	379	108	—	—	108	—	—	—	
	男	86	—	35	51	—	—	51	—	—	—	
	女	401	—	344	57	—	—	57	—	—	—	
専門課程	計	1,781	217	354	1,210	—	659	76	219	146	110	
	男	487	—	30	457	—	405	17	23	12	—	
	女	1,294	217	324	753	—	254	59	196	134	110	
一般課程	計	63	—	—	63	—	63	—	—	—	—	
	男	27	—	—	27	—	27	—	—	—	—	
	女	36	—	—	36	—	36	—	—	—	—	

資料 県統計課「学校基本調査結果」

204 各種学校設置者別学校数及び生徒数

(国立・公立・私立) (平成3.5.1現在)

(単位：人)

区 分	計	国 立	公 立	私 立
学 校 数	39	—	—	39
生 徒 数	計	—	—	1,549
	男	—	—	415
	女	—	—	1,134

資料 県統計課「学校基本調査結果」

205 各種学校課程別課程数及び生徒数

(国立・公立・私立) (平成3.5.1現在)

(単位：人)

区 分	課 程 数	生 徒 数												
		計			計のうち昼の課程の生徒数 (再 掲)			修業年限1年未満の課程			修業年限1年以上の課程			
		計	男	女	計	男	女	計	男	女	計	男	女	
総 数	50	1,549	415	1,134	848	197	651	261	74	187	1,288	341	947	
国立一助産婦	—	—	—	—	—	—	—	—	—	—	—	—	—	
公立	計	—	—	—	—	—	—	—	—	—	—	—	—	
	和洋裁	—	—	—	—	—	—	—	—	—	—	—	—	
	編物・手芸	—	—	—	—	—	—	—	—	—	—	—	—	
私立	計	50	1,549	415	1,134	848	197	651	261	74	187	1,288	341	947
	准看護	3	101	26	75	101	26	75	—	—	—	101	26	75
	歯科衛生	1	47	—	47	47	—	47	—	—	—	47	—	47
	栄養	—	—	—	—	—	—	—	—	—	—	—	—	—
	美容	1	23	6	17	—	—	—	—	—	—	23	6	17
	商業	1	89	19	70	38	12	26	—	—	—	89	19	70
	経理・簿記	1	11	3	8	—	—	—	11	3	8	—	—	—
	タイピスト	5	51	9	42	24	4	20	46	9	37	5	—	5
	商業事務	13	819	300	519	318	103	215	161	62	99	658	238	420
	家政	1	5	—	5	5	—	5	—	—	—	5	—	5
	家庭	1	9	—	9	9	—	9	—	—	—	9	—	9
	和洋裁	9	78	—	78	58	—	58	20	—	20	58	—	58
	料理	1	39	6	33	39	6	33	—	—	—	39	6	33
	編物・手芸	10	140	—	140	72	—	72	23	—	23	117	—	117
文化・教養	1	83	—	83	83	—	83	—	—	—	83	—	83	
予備校	2	54	46	8	54	46	8	—	—	—	54	46	8	

資料 県統計課「学校基本調査結果」

206 中学校の卒業後（国立+公立+私立）

(1) 進路別卒業生数（平成3.5.1現在）

（単位：人）

区 分	計	高等学校	専修学校	専修学校	就 職 者	無 業 者	死 亡 ・ 不 祥 者	左記Aの うち他県 への進学 者(再掲)	左記A, B, Cのうち 就職している者(再掲)				高等学 校等進 学 率 (%)	就 職 率 (%)
		等進学者	(高等課程) 進 学 者	(一般課程) 等 入 学 者					計	Aの うち	Bの うち	Cの うち		
		A	B	C	D	E	F							
総 数	12,232 〔176〕 (146)	11,767 〔176〕 (146)	33 〔-〕 (-)	158 〔-〕 (-)	217 〔-〕 (-)	56 〔-〕 (-)	1 〔-〕 (-)	157 〔5〕 (1)	126 〔-〕 (-)	120 〔-〕 (-)	2 〔-〕 (-)	4 〔-〕 (-)	96.2 〔100.0〕 (100.0)	2.8 〔0.0〕 (0.0)
徳島市	3,886	3,699	20	76	60	31	-	43	31	27	2	2	95.2	2.3
鳴門市	964	938	-	6	15	5	-	4	9	9	-	-	97.3	2.5
小松市	623	600	-	8	12	3	-	8	3	3	-	-	96.3	2.4
阿南市	879	833	1	20	19	5	1	15	12	12	-	-	94.8	3.5
勝浦町	103	100	-	1	2	-	-	1	1	1	-	-	97.1	2.9
上勝町	27	27	-	-	-	-	-	-	-	-	-	-	100.0	0.0
佐那河内村	50	50	-	-	-	-	-	2	-	-	-	-	100.0	0.0
石井町	336	316	8	2	9	1	-	3	5	5	-	-	94.0	4.2
神山町	113	109	-	-	4	-	-	-	1	1	-	-	96.5	4.4
那賀川町	142	141	-	1	-	-	-	1	-	-	-	-	99.3	0.0
羽ノ浦町	179	175	-	-	4	-	-	1	3	3	-	-	97.8	3.9
鷲敷町	54	54	-	-	-	-	-	-	-	-	-	-	100.0	0.0
相生町	50	50	-	-	-	-	-	-	-	-	-	-	100.0	0.0
上那賀町	47	47	-	-	-	-	-	1	2	2	-	-	100.0	4.3
木沢村	15	15	-	-	-	-	-	-	-	-	-	-	100.0	0.0
由岐村	27	26	-	-	1	-	-	-	1	1	-	-	96.3	7.4
日和佐町	55	54	-	-	1	-	-	-	-	-	-	-	98.2	1.8
牟岐町	91	90	-	-	1	-	-	-	1	1	-	-	98.9	2.2
海部町	100	100	-	-	-	-	-	1	-	-	-	-	100.0	0.0
南部町	84	81	-	-	3	-	-	3	-	-	-	-	96.4	3.6
海部町	41	39	-	-	2	-	-	-	-	-	-	-	95.1	4.9
穴喰町	37	36	-	-	1	-	-	-	-	-	-	-	97.3	2.7
松茂島	185	183	-	1	1	-	-	-	-	-	-	-	98.9	0.5
北島	316	311	-	2	3	-	-	3	4	4	-	-	98.4	2.2
藍住町	485	475	1	2	7	-	-	2	9	9	-	-	97.9	3.3
板野町	177	172	-	1	4	-	-	3	-	-	-	-	97.2	2.3
上野町	230	228	-	2	-	-	-	-	-	-	-	-	99.1	0.0
吉野成町	147	138	-	4	4	1	-	-	-	-	-	-	93.9	2.7
土成町	145	144	-	1	-	-	-	-	1	1	-	-	99.3	0.7
市場町	161	151	1	2	5	2	-	2	1	1	-	-	93.8	3.7
阿波町	239	228	-	4	7	-	-	5	2	2	-	-	95.4	3.8
鳴島町	366	356	2	1	6	1	-	5	5	5	-	-	97.3	3.0
川島町	135	131	-	-	4	-	-	-	1	1	-	-	97.0	3.7
山川町	161	153	-	1	5	2	-	1	-	-	-	-	95.0	3.1
美郷村	23	22	-	-	-	1	-	-	-	-	-	-	95.7	0.0
美馬町	295	282	-	3	9	1	-	6	3	3	-	-	95.6	4.1
美馬町	156	148	-	3	3	2	-	3	3	3	-	-	94.9	3.8
半田町	92	91	-	-	1	-	-	1	2	2	-	-	98.9	3.3
貞光町	75	65	-	1	8	1	-	2	-	-	-	-	86.7	10.7
一吹村	22	22	-	-	-	-	-	-	1	1	-	-	100.0	4.5
穴屋平村	107	106	-	1	-	-	-	-	-	-	-	-	99.1	0.0
木野村	17	17	-	-	-	-	-	1	-	-	-	-	100.0	0.0
三野町	67	64	-	3	-	-	-	1	-	-	-	-	95.5	0.0
三好町	86	85	-	1	-	-	-	5	2	2	-	-	98.8	2.3
池田町	280	275	-	3	2	-	-	22	7	7	-	-	98.2	3.2
山城町	81	79	-	1	1	-	-	4	7	7	-	-	97.5	9.9
井川町	68	64	-	3	1	-	-	3	2	-	-	2	94.1	4.4
三加茂町	161	145	-	4	12	-	-	4	5	5	-	-	90.1	10.6
東祖谷山村	31	31	-	-	-	-	-	1	-	-	-	-	100.0	0.0
西祖谷山村	21	21	-	-	-	-	-	-	2	2	-	-	100.0	9.5

注1 〔 〕は国立、()は私立で内数である。

注2 「就職率」とは、卒業者のうち「就職者」+「進学者及び専修学校（一般課程）等入学者のうち就職している者」の占める比率をいう。

資料 県統計課「学校基本調査結果」

206 中 学 校 の

(2) 高等学校への進学者数 (国立・

(単位：人)

区 分	計									計		
	計	高 等 学 校 進 学 者				高 等 専 門 学 校 進 学 者	盲・聾・養護学校 高 等 部 進 学 者		計	高 等 学 校		
		本 科					計	本 科		本		
		計	全 日 制	定 時 制	通 信 制					計	全 日 制	
総 数	11,767 〔176〕 (146)	11,579 〔176〕 (146)	11,290 〔176〕 (146)	259 〔-〕 (-)	30 〔-〕 (-)	165 〔-〕 (-)	23 〔-〕 (-)	23 〔-〕 (-)	5,950 〔90〕 (97)	5,787 〔90〕 (97)	5,623 〔90〕 (97)	
徳島市	3,699	3,657	3,577	76	4	34	8	8	1,879	1,842	1,795	
鳴門市	938	913	888	22	3	23	2	2	492	468	449	
松島市	600	587	578	6	3	12	1	1	309	298	294	
阿南市	833	810	785	23	2	20	3	3	430	411	396	
勝浦町	100	94	93	-	1	6	-	-	52	46	46	
上勝町	27	27	27	-	-	-	-	-	14	14	14	
佐那内村	50	49	47	2	-	1	-	-	28	27	27	
石井町	316	311	306	5	-	5	-	-	144	139	134	
神山町	109	109	108	1	-	-	-	-	57	57	57	
那賀川町	141	139	137	2	-	1	1	1	65	63	61	
羽ノ浦町	175	167	164	-	3	7	1	1	82	75	74	
鷺敷町	54	50	50	-	-	4	-	-	32	31	31	
相生町	50	50	50	-	-	-	-	-	28	28	28	
上那賀町	47	44	42	1	1	2	1	1	23	21	20	
木戸村	15	13	13	-	-	2	-	-	9	7	7	
由岐町	26	25	18	7	-	1	-	-	11	10	7	
日和佐町	54	53	53	-	-	1	-	-	20	19	19	
日牟岐町	90	87	86	1	-	3	-	-	46	45	45	
海部町	100	98	96	1	1	1	1	1	45	44	42	
南部町	81	79	79	-	-	2	-	-	35	33	33	
海部町	39	38	38	-	-	1	-	-	19	18	18	
穴喰町	36	35	35	-	-	1	-	-	20	19	19	
松北町	183	182	175	7	-	1	-	-	95	94	90	
藍住町	311	308	300	8	-	2	1	1	150	147	143	
藍板町	475	472	461	11	-	2	1	1	245	242	235	
上野町	172	172	169	3	-	-	-	-	95	95	92	
吉野町	228	227	224	3	-	1	-	-	101	100	98	
土成町	138	138	136	1	1	-	-	-	68	68	67	
市場町	144	144	143	1	-	-	-	-	64	64	64	
阿波川町	151	151	148	3	-	-	-	-	73	73	71	
鳴川町	228	224	221	3	-	3	1	1	110	108	107	
山川町	356	349	340	7	2	5	2	2	194	189	185	
美郷村	131	131	128	3	-	-	-	-	69	69	67	
美郷村	153	149	146	3	-	4	-	-	78	74	71	
美郷村	22	22	21	1	-	-	-	-	9	9	8	
美郷村	282	277	266	11	-	5	-	-	146	142	134	
美郷村	148	147	140	7	-	1	-	-	66	65	61	
美郷村	91	91	86	5	-	-	-	-	42	42	39	
美郷村	65	65	63	2	-	-	-	-	39	39	38	
一穴村	22	21	17	4	-	1	-	-	11	10	8	
木屋平村	106	106	103	3	-	-	-	-	50	50	48	
三野町	17	16	14	2	-	1	-	-	4	3	3	
三好町	64	63	63	-	-	1	-	-	38	37	37	
池田町	85	84	82	2	-	1	-	-	51	50	50	
山城町	275	267	258	9	-	8	-	-	135	127	123	
井川町	79	79	72	1	6	-	-	-	43	43	40	
三加茂町	64	64	64	-	-	-	-	-	36	36	36	
東祖谷山村	145	143	136	4	3	2	-	-	75	73	72	
西祖谷山村	31	31	25	6	-	-	-	-	16	16	13	
西祖谷山村	21	21	19	2	-	-	-	-	7	7	7	

注 〔 〕は国立、()は私立で内数である。

卒 業 後 (続き)
公立・私立) (平成3.5.1現在)

男					女								
進 学 者		高 等 専 門 学 校 進 学 者	盲・聾・養護学校 高 等 部 進 学 者		計	高 等 学 校 進 学 者				高 等 専 門 学 校 進 学 者	盲・聾・養護学校 高 等 部 進 学 者		
科			計	本 科		本 科					計	本 科	
定 時 制	通 信 制	計				全 日 制	定 時 制	通 信 制	計	本 科			
156	8	149	14	14	5,817	5,792	5,667	103	22	16	9	9	
[-]	[-]	[-]	[-]	[-]	[-]	[86]	[86]	[86]	[-]	[-]	[-]	[-]	
(-)	(-)	(-)	(-)	(-)	(-)	(49)	(49)	(49)	(-)	(-)	(-)	(-)	
46	1	32	5	5	1,820	1,815	1,782	30	3	2	3	3	
17	2	22	2	2	446	445	439	5	1	1	-	-	
4	-	10	1	1	291	289	284	2	3	2	-	-	
15	-	18	1	1	403	399	389	8	2	2	2	2	
-	-	6	-	-	48	48	47	-	1	-	-	-	
-	-	-	-	-	13	13	13	-	-	-	-	-	
-	-	1	-	-	22	22	20	2	-	-	-	-	
5	-	5	-	-	172	172	172	-	-	-	-	-	
-	-	-	-	-	52	52	51	1	-	-	-	-	
2	-	1	1	1	76	76	76	-	-	-	-	-	
-	1	6	1	1	93	92	90	-	2	1	-	-	
-	-	1	-	-	22	19	19	-	-	3	-	-	
-	-	-	-	-	22	22	22	-	-	-	-	-	
-	1	1	1	1	24	23	22	1	-	1	-	-	
-	-	2	-	-	6	6	6	-	-	-	-	-	
3	-	1	-	-	15	15	11	4	-	-	-	-	
-	-	1	-	-	34	34	34	-	-	-	-	-	
-	-	1	-	-	44	42	41	1	-	2	-	-	
1	1	1	-	-	55	54	54	-	-	-	1	1	
-	-	2	-	-	46	46	46	-	-	-	-	-	
-	-	1	-	-	20	20	20	-	-	-	-	-	
-	-	1	-	-	16	16	16	-	-	-	-	-	
4	-	1	-	-	88	88	85	3	-	-	-	-	
4	-	2	1	1	161	161	157	4	-	-	-	-	
7	-	2	1	1	230	230	226	4	-	-	-	-	
3	-	-	-	-	77	77	77	-	-	-	-	-	
2	-	1	-	-	127	127	126	1	-	-	-	-	
1	-	-	-	-	70	70	69	-	1	-	-	-	
-	-	-	-	-	80	80	79	1	-	-	-	-	
2	-	-	-	-	78	78	77	1	-	-	-	-	
1	-	2	-	-	118	116	114	2	-	1	1	1	
4	-	5	-	-	162	160	155	3	2	-	2	2	
2	-	-	-	-	62	62	61	1	-	-	-	-	
3	-	4	-	-	75	75	75	-	-	-	-	-	
1	-	-	-	-	13	13	13	-	-	-	-	-	
8	-	4	-	-	136	135	132	3	-	1	-	-	
4	-	1	-	-	82	82	79	3	-	-	-	-	
3	-	-	-	-	49	49	47	2	-	-	-	-	
1	-	-	-	-	26	26	25	1	-	-	-	-	
2	-	1	-	-	11	11	9	2	-	-	-	-	
2	-	-	-	-	56	56	55	1	-	-	-	-	
-	-	1	-	-	13	13	11	2	-	-	-	-	
-	-	1	-	-	26	26	26	-	-	-	-	-	
-	-	1	-	-	34	34	32	2	-	-	-	-	
4	-	8	-	-	140	140	135	5	-	-	-	-	
1	2	-	-	-	36	36	32	-	4	-	-	-	
-	-	-	-	-	28	28	28	-	-	-	-	-	
1	-	2	-	-	70	70	64	3	3	-	-	-	
3	-	-	-	-	15	15	12	3	-	-	-	-	
-	-	-	-	-	14	14	12	2	-	-	-	-	

206 中学校の卒業後（国立・公立・私立）（続き）

(3) 就職先別産業別就職者数（平成3.5.1現在）

（単位：人）

市 町 村	計					第 1 次 産 業				第 2 次 産 業				第 3 次 産 業				左記以外・不詳							
	計	県内	県外	男	女	計	県内	県外	男	女	計	県内	県外	男	女	計	県内	県外	男	女	計	県内	県外	男	女
総 数	343	294	49	182	161	2	2	-	1	1	221	192	29	123	98	96	80	16	49	47	24	20	4	9	15
徳島市	91	83	8	44	47	1	1	-	-	1	49	46	3	34	15	28	24	4	6	22	13	12	1	4	9
鳴門市	24	22	2	11	13	1	1	-	1	-	13	12	1	7	6	10	9	1	3	7	-	-	-	-	-
松島市	15	14	1	7	8	-	-	-	-	-	9	8	1	4	5	6	6	-	3	3	-	-	-	-	-
阿南市	31	29	2	14	17	-	-	-	-	-	17	17	-	3	14	8	7	1	7	1	6	5	1	4	2
勝浦町	3	3	-	2	1	-	-	-	-	-	1	1	-	-	1	2	2	-	2	-	-	-	-	-	-
上勝町	-	-	-	-	-	-	-	-	-	-	-	-	-	-	-	-	-	-	-	-	-	-	-	-	-
佐那河内村	-	-	-	-	-	-	-	-	-	-	-	-	-	-	-	-	-	-	-	-	-	-	-	-	-
石井町	14	14	-	14	-	-	-	-	-	-	13	13	-	13	-	1	1	-	1	-	-	-	-	-	-
神山町	5	5	-	3	2	-	-	-	-	-	5	5	-	3	2	-	-	-	-	-	-	-	-	-	-
那賀川町	-	-	-	-	-	-	-	-	-	-	-	-	-	-	-	-	-	-	-	-	-	-	-	-	-
那賀浦町	7	6	1	4	3	-	-	-	-	-	6	5	1	3	3	1	1	-	1	-	-	-	-	-	-
鷺敷町	-	-	-	-	-	-	-	-	-	-	-	-	-	-	-	-	-	-	-	-	-	-	-	-	-
相賀町	-	-	-	-	-	-	-	-	-	-	-	-	-	-	-	-	-	-	-	-	-	-	-	-	-
上那賀町	2	1	1	1	1	-	-	-	-	-	2	1	1	1	1	-	-	-	-	-	-	-	-	-	-
木沢村	-	-	-	-	-	-	-	-	-	-	-	-	-	-	-	-	-	-	-	-	-	-	-	-	-
木頭岐村	2	1	1	-	2	-	-	-	-	-	1	1	-	-	1	1	-	1	-	1	-	-	-	-	-
由和佐町	1	1	-	-	1	-	-	-	-	-	-	-	-	-	-	1	1	-	-	1	-	-	-	-	-
日牟岐町	2	1	1	1	1	-	-	-	-	-	1	1	-	-	1	1	-	1	1	-	-	-	-	-	-
海部町	3	3	-	2	1	-	-	-	-	-	2	2	-	2	-	1	1	-	-	1	-	-	-	-	-
海部町	2	1	1	2	-	-	-	-	-	-	-	-	-	-	-	1	-	1	1	-	1	1	-	1	-
穴喰町	1	1	-	1	-	-	-	-	-	-	1	1	-	1	-	-	-	-	-	-	-	-	-	-	-
北島町	1	1	-	1	-	-	-	-	-	-	-	-	-	-	-	1	1	-	1	-	-	-	-	-	-
藍住町	7	6	1	2	5	-	-	-	-	-	6	6	-	1	5	1	-	1	1	-	-	-	-	-	-
藍板町	16	15	1	11	5	-	-	-	-	-	10	9	1	6	4	6	6	-	5	1	-	-	-	-	-
上吉土町	4	4	-	3	1	-	-	-	-	-	3	3	-	3	-	-	-	-	-	-	1	1	-	-	1
吉土町	4	3	1	3	1	-	-	-	-	-	1	-	1	1	-	3	3	-	2	1	-	-	-	-	-
市阿場町	1	1	-	-	1	-	-	-	-	-	1	1	-	-	1	-	-	-	-	-	-	-	-	-	-
阿波島町	6	5	1	4	2	-	-	-	-	-	5	5	-	3	2	1	-	1	1	-	-	-	-	-	-
川島町	9	8	1	7	2	-	-	-	-	-	8	8	-	6	2	1	-	1	1	-	-	-	-	-	-
山川町	11	11	-	4	7	-	-	-	-	-	7	7	-	7	4	4	-	4	-	4	-	-	-	-	-
美郷村	5	3	2	3	2	-	-	-	-	-	3	2	1	2	1	1	-	1	1	-	1	1	-	-	1
美半村	5	4	1	5	-	-	-	-	-	-	3	2	1	3	-	2	2	-	2	-	-	-	-	-	-
美光村	-	-	-	-	-	-	-	-	-	-	-	-	-	-	-	-	-	-	-	-	-	-	-	-	-
美馬村	12	7	5	8	4	-	-	-	-	-	11	6	5	8	3	1	1	-	-	1	-	-	-	-	-
美田村	6	5	1	3	3	-	-	-	-	-	5	4	1	2	3	1	1	-	1	-	-	-	-	-	-
美光村	3	2	1	1	2	-	-	-	-	-	3	2	1	1	2	-	-	-	-	-	-	-	-	-	-
美光村	8	4	4	2	6	-	-	-	-	-	3	1	2	2	1	5	3	2	-	5	-	-	-	-	-
一穴村	1	1	-	-	1	-	-	-	-	-	1	1	-	-	1	-	-	-	-	-	-	-	-	-	-
木屋平村	-	-	-	-	-	-	-	-	-	-	-	-	-	-	-	-	-	-	-	-	-	-	-	-	-
三野好町	-	-	-	-	-	-	-	-	-	-	-	-	-	-	-	-	-	-	-	-	-	-	-	-	-
三好町	2	2	-	-	2	-	-	-	-	-	2	2	-	-	2	-	-	-	-	-	-	-	-	-	-
池田町	9	8	1	4	5	-	-	-	-	-	6	5	1	3	3	3	3	-	1	2	-	-	-	-	-
山城町	8	3	5	4	4	-	-	-	-	-	7	3	4	3	4	1	-	1	1	-	-	-	-	-	-
井川町	3	1	2	-	3	-	-	-	-	-	-	-	-	-	-	1	1	-	-	1	2	-	2	-	2
三東村	17	13	4	11	6	-	-	-	-	-	14	10	4	8	6	3	3	-	3	-	-	-	-	-	-
祖谷山村	-	-	-	-	-	-	-	-	-	-	-	-	-	-	-	-	-	-	-	-	-	-	-	-	-
西祖谷山村	2	2	-	-	2	-	-	-	-	-	2	2	-	-	2	-	-	-	-	-	-	-	-	-	-

注 1 「就職者」には、「就職者」と「進学者及び専修学校（一般課程）等入学者のうち就職している者」を含む。
 2 産業別の区分は、第1次産業（農業、林業、漁業）、第2次産業（鉱業、建設業、製造業）、第3次産業（1次・2次以外のもの）である。
 3 国立・私立は該当がない。
 資料 県統計課「学校基本調査結果」

207 高等学校の卒業後（公立・私立）

(1) 高等学校卒業者の職業別就職者数（平成3.5.1現在）

（単位：人）

区 分	総 数			普 通			農 業			工 業		
	計	男	女	計	男	女	計	男	女	計	男	女
総数	4,840	2,622	2,218	1,453	685	768	405	327	78	1,121	1,038	83
専門的・技術的職業従事者	360	168	192	115	20	95	13	11	2	146	126	20
事務従事者	1,041	166	875	371	94	277	3	1	2	38	23	15
販売従事者	711	346	365	208	91	117	65	44	21	68	56	12
農林業作業者	18	16	2	3	2	1	12	12	-	1	1	-
漁業作業者	6	6	-	-	-	-	-	-	-	-	-	-
採掘作業者	5	5	-	-	-	-	-	-	-	5	5	-
運輸・通信従事者	56	47	9	30	23	7	9	9	-	10	9	1
計	1,974	1,553	421	488	343	145	216	188	28	801	773	28
技能工・製造・建設業者及び労働者	234	200	34	59	47	12	14	14	-	123	118	5
窯業・土石製品製造業者	660	562	98	137	102	35	42	38	4	351	337	14
化学製品・機械製造業者	892	611	281	252	157	95	133	111	22	225	217	8
その他製品製造業者	73	70	3	6	4	2	8	7	1	59	59	-
設置機械・建設機械運転者	93	88	5	21	20	1	19	18	1	40	39	1
電気作業業者	22	22	-	13	13	-	-	-	-	3	3	-
建設労働者	85	79	6	48	43	5	15	14	1	9	9	-
保安職業従事者	540	209	331	174	56	118	57	42	15	39	33	6
上記以外のも	44	27	17	16	13	3	15	6	9	4	3	1
総数のうち職業安定所又は学校を通じて就職した者（再掲）	3,968	2,124	1,844	1,049	470	579	367	295	72	1,029	952	77
総数のうち自家・自営業に就いた者（再掲）	87	73	14	28	21	7	7	7	-	21	20	1

区 分	商 業			水 産			家 庭			看 護			そ の 他		
	計	男	女	計	男	女	計	男	女	計	男	女	計	男	女
総数	1,468	492	976	53	47	6	284	31	253	51	-	51	5	2	3
専門的・技術的職業従事者	35	9	26	1	1	-	15	-	15	32	-	32	3	1	2
事務従事者	613	48	565	1	-	1	15	-	15	-	-	-	-	-	-
販売従事者	294	145	149	8	8	-	68	2	66	-	-	-	-	-	-
農林業作業者	2	1	1	-	-	-	-	-	-	-	-	-	-	-	-
漁業作業者	-	-	-	6	6	-	-	-	-	-	-	-	-	-	-
採掘作業者	-	-	-	-	-	-	-	-	-	-	-	-	-	-	-
運輸・通信従事者	3	3	-	3	3	-	1	-	1	-	-	-	-	-	-
計	338	221	117	31	26	5	98	1	97	-	-	-	2	1	1
技能工・製造・建設業者及び労働者	35	21	14	-	-	-	3	-	3	-	-	-	-	-	-
窯業・土石製品製造業者	114	78	36	10	7	3	6	-	6	-	-	-	-	-	-
化学製品・機械製造業者	180	113	67	13	11	2	87	1	86	-	-	-	2	1	1
その他製品製造業者	-	-	-	-	-	-	-	-	-	-	-	-	-	-	-
設置機械・建設機械運転者	-	-	-	-	-	-	-	-	-	-	-	-	-	-	-
電気作業業者	8	8	-	3	3	-	2	-	2	-	-	-	-	-	-
建設労働者	1	1	-	5	5	-	-	-	-	-	-	-	-	-	-
保安職業従事者	11	11	-	2	2	-	-	-	-	-	-	-	-	-	-
上記以外のも	163	49	114	1	1	-	87	28	59	19	-	19	-	-	-
総数のうち職業安定所又は学校を通じて就職した者（再掲）	1,219	351	868	36	30	6	231	24	207	32	-	32	5	2	3
総数のうち自家・自営業に就いた者（再掲）	20	15	5	9	9	-	2	1	1	-	-	-	-	-	-

資料 県統計課「学校基本調査結果」

207 高 等 学 校 の (2) 学 科 別 進 路 別 卒

(単位：人)

区 分	計	計																		
		A	B	C	D	E	F	計	Aのうち	Bのうち	Cのうち	大学等進学者率 (%)	就職率 (%)	計	A	B	C	D	E	
																				大学等進学者
計	計	11,495 (461)	4,559 (132)	1,178 (55)	579 (8)	4,736 (177)	435 (81)	8 (8)	104 (1)	37 (1)	55 (-)	12 (-)	39.7 (28.6)	42.1 (38.6)	5,704 (268)	1,817 (63)	616 (34)	416 (3)	2,605 (112)	243 (49)
	普農工商水産家庭看護その他	7,089 475	4,051 26	813 25	487 22	1,407 400	323 2	-	46 5	14 4	21 -	11 1	57.1 5.5	20.5 85.3	3,367 387	1,676 20	435 22	369 19	678 326	202 -
	普通職業	1,284	75	82	6	1,110	11	-	11	7	4	-	5.8	87.3	1,172	55	71	61,029	11	
	工業	2,032	265	194	43	1,451	79	-	17	6	11	-	13.0	72.2	649	33	84	13,492	27	
	商業	65	8	3	1	53	-	-	-	-	-	-	12.3	81.5	58	8	2	1	47	-
	農業	374	42	28	10	277	17	-	7	6	1	-	11.2	75.9	35	-	2	-	31	2
全日制	計	11,261 (461)	4,554 (132)	1,173 (55)	574 (8)	4,539 (177)	413 (81)	8 (8)	93 (1)	33 (1)	52 (-)	8 (-)	40.4 (28.6)	41.1 (38.6)	5,573 (268)	1,817 (63)	614 (34)	415 (3)	2,483 (112)	237 (49)
	普農工商水産家庭看護その他	6,946 457	4,046 26	812 25	483 22	1,289 384	308 -	-	38 5	10 4	21 -	7 1	58.2 5.7	19.1 85.1	3,293 378	1,676 20	434 22	369 19	609 317	198 9
	普通職業	1,239	75	81	5	1,069	9	-	11	7	4	-	6.1	87.2	1,127	55	70	5,988	9	
	工業	2,023	265	194	43	1,445	76	-	17	6	11	-	13.1	72.3	646	33	84	13,489	27	
	商業	65	8	3	1	53	-	-	-	-	-	-	12.3	81.5	58	8	2	1	47	-
	農業	374	42	28	10	277	17	-	7	6	1	-	11.2	75.9	35	-	2	-	31	2
定時制	計	234 (143)	5 (5)	5 (1)	5 (4)	197 (118)	22 (15)	- (8)	11 (4)	4 (3)	3 (4)	4 (4)	2.1 (3.5)	88.9 (88.1)	131 (74)	- (1)	2 (1)	1 (1)	122 (41)	6 (2)
	普農工商水産家庭看護その他	18 45	- -	- 1	- 1	16 41	2 2	- -	- -	- -	- -	- -	0.0 0.0	88.9 91.1	9 45	- -	- 1	- 1	9 41	2 2
	普通職業	9	-	-	1	6	3	-	-	-	-	-	0.0	66.7	3	-	-	-	3	-
	工業	19	-	3	-	16	-	-	3	-	3	-	0.0	100.0	-	-	-	-	-	-
	商業	-	-	-	-	-	-	-	-	-	-	-	-	-	-	-	-	-	-	-
	農業	-	-	-	-	-	-	-	-	-	-	-	-	-	-	-	-	-	-	-

注1 () は私立で内数である。
 2 「就職率」とは、卒業者のうち「就職者」+「進学者及び専修学校(一般課程)等入学者のうち就職している者」

(3) 大学・短期大学等への学科別

(単位：人)

区 分	計	計							計	大 学 (学部)
		大 学 (学部)	短期大学 (本科)	大 学・ 短期大学 (別科)	高等学校 (専攻科)	盲・聾・養護 学校高等部 (専攻科)	大学・短期 大学の通信 教育部	計		
計	計	4,559 (132)	2,863 (93)	1,640 (38)	7 (-)	38 (-)	1 (-)	10 (1)	1,817 (63)	1,662 (59)
	普農工商水産家庭看護その他	4,051 26	2,724 14	1,319 10	2 -	1 -	1 -	4 2	1,676 20	1,559 14
	普通職業	75	39	36	-	-	-	-	55	38
	工業	265	38	221	5	-	-	1	33	26
	商業	8	-	-	-	8	-	-	8	-
	農業	42	1	38	-	-	-	3	-	-
全日制	計	4,554 (132)	2,863 (93)	1,638 (38)	7 (-)	38 (-)	1 (-)	7 (1)	1,817 (63)	1,662 (59)
	普農工商水産家庭看護その他	4,046 26	2,724 14	1,317 10	2 -	1 -	1 -	2 1	1,676 20	1,559 14
	普通職業	75	39	36	-	-	-	-	55	38
	工業	265	38	221	5	-	-	1	33	26
	商業	8	-	-	-	8	-	-	8	-
	農業	42	1	38	-	-	-	3	-	-
定時制	計	5 (5)	- (1)	2 (4)	- (-)	- (-)	- (-)	3 (1)	- (1)	- (1)
	普農工商水産家庭看護その他	- 45	- -	- 41	- 2	- -	- -	- 45	- -	- 41
	普通職業	-	-	-	-	-	-	-	-	-
	工業	-	-	-	-	-	-	-	-	-
	商業	-	-	-	-	-	-	-	-	-
	農業	-	-	-	-	-	-	-	-	-

注 () 内は私立で内数である。

207 高等学校の卒業後（公立・私立）（続き）

(4) 産業別就職者数（平成3.5.1現在）

（単位：人）

男女別	産業別 総数	農 業	林 業	漁 業	鉱 業	建 設 業	製 造 業	電 気 ・ 給 水 ・ ガ ス 業	熱 道 業	運 通 業	卸 売 ・ 食 料 ・ 小 売 業	金 保 融 業	不 動 産 業	サ ー ビ ス 業	公 務	左 の 記 も 以 外 の
総	4,840	18	1	7	—	253	2,005	59	116	982	111	6	975	282	25	
男	2,622	14	1	7	—	219	1,356	49	65	410	13	4	286	184	14	
女	2,218	4	—	—	—	34	649	10	51	572	98	2	689	98	11	

資料 県統計課「学校基本調査結果」

(5) 都道府県別就職者数（公立・私立）

（単位：人）

都道府県	計	男	女	都道府県	計	男	女
総	4,840	2,622	2,218	京	44	27	17
数	(1,683)	(1,139)	(544)	大	633	340	293
北	2	2	—	兵	194	163	31
海	—	—	—	庫	23	14	9
道	—	—	—	良	10	10	—
青	—	—	—	和	1	1	—
岩	—	—	—	歌	—	—	—
宮	—	—	—	鳥	17	13	4
秋	1	1	—	取	42	38	4
山	—	—	—	根	7	6	1
福	1	1	—	岡	3,157	1,483	1,674
茨	5	5	—	山	223	161	62
栃	—	—	—	口	43	37	6
群	2	2	—	島	4	3	1
馬	3	3	—	徳	2	2	—
玉	3	3	—	川	—	—	—
葉	3	2	1	香	—	—	—
千	136	93	43	愛	—	—	—
東	40	33	7	媛	—	—	—
神	—	—	—	高	—	—	—
奈	—	—	—	知	—	—	—
新	1	1	—	福	—	—	—
富	1	1	—	岡	—	—	—
石	1	1	—	佐	—	—	—
福	—	—	—	長	—	—	—
山	1	—	1	熊	—	—	—
長	—	—	—	大	—	—	—
岐	15	10	5	宮	—	—	—
静	12	11	1	崎	—	—	—
岡	163	126	37	鹿	1	—	1
愛	13	10	3	児	—	—	—
三	41	24	17	沖	—	—	—
滋	—	—	—	縄	—	—	—
賀	—	—	—	野	—	—	—
				卓	—	—	—
				那	—	—	—
				知	—	—	—
				重	—	—	—
				賀	—	—	—
				内	65.2	56.6	75.5
				就	34.8	43.4	24.5
				職			
				率			
				(%)			
				外			
				就			
				職			
				率			
				(%)			

注 () 内は県外就職者で内数である。
資料 県統計課「学校基本調査結果」

208 不就学学齡児童・生徒数

(1) 児 童 数 (平成3.5.1現在)

(単位：人)

区 分	総 数			6 歳		7 歳		8 歳		9 歳		10 歳		11 歳						
	計	男	女	男	女	男	女	男	女	男	女	男	女	男	女					
就学免除者	肢 病 精 教 護 院 又 は 少 年 院 に い る た め そ の 他	体 弱 神	計 不 ・ 薄	自 虚 薄	由 弱 弱	1	—	1	—	1	—	—	—	—	—					
						—	—	—	—	—	—	—	—	—	—	—	—			
就学猶予者	弱 難 肢 病 精 教 護 院 又 は 少 年 院 に い る た め そ の 他	体 弱 神	計 不 ・ 薄	自 虚 薄	由 弱 弱	—	—	—	—	—	—	—	—	—	—					
						—	—	—	—	—	—	—	—	—	—	—	—			
1年以上居所不明者数						2	—	2	—	—	—	1	—	—	—					
学齡児童・生徒死亡者数 (前年度間)						6	4	2	—	—	—	1	—	—	2	—	1	1	1	—

資料 県統計課「学校基本調査結果」

(2) 生 徒 数 (平成3.5.1現在)

(単位：人)

区 分	総 数			12 歳		13 歳		14 歳											
	計	男	女	男	女	男	女	男	女										
就学免除者	肢 病 精 教 護 院 又 は 少 年 院 に い る た め そ の 他	体 弱 神	計 不 ・ 薄	自 虚 薄	由 弱 弱	1	—	1	—	—	—	—	—	—					
						—	—	—	—	—	—	—	—	—	—	—			
就学猶予者	弱 難 肢 病 精 教 護 院 又 は 少 年 院 に い る た め そ の 他	体 弱 神	計 不 ・ 薄	自 虚 薄	由 弱 弱	—	—	—	—	—	—	—	—	—					
						—	—	—	—	—	—	—	—	—	—	—			
1年以上居所不明者数						—	—	—	—	—	—	—	—	—	—	—	—		
学齡児童・生徒死亡者数 (前年度間)						5	3	2	—	—	—	1	—	—	2	—	—	2	1

資料 県統計課「学校基本調査結果」

209 地方教育費（平成3年度）

（単位：金額・千円）

区 分	総 額	学 校 教 育 費				
		全 学 校	幼 稚 園	小 学 校	中 学 校	盲・聾・ 養護学校
総 教 育 費 総 額	136,352,582	113,630,223	5,780,749	47,247,446	26,490,198	5,225,783
財 源 別 内 公 費	129,493,044	109,693,627	5,577,657	45,966,905	25,734,526	5,222,252
地 方 債 ・ 寄 付 金 以 外 の 金	27,049,992	26,451,734	34,972	15,745,166	8,978,581	1,286,819
国 庫 補 助 金	65,774,294	58,192,675	2,232	19,091,786	10,147,630	3,935,433
都 道 府 県 支 出 金	36,668,758	25,049,218	5,540,453	11,129,953	6,608,315	—
市 町 村 支 出 金	6,083,797	3,192,420	117,059	1,018,550	566,811	—
地 方 債 に 組 み 入 れ ら れ た 寄 付 金	45,032	13,467	—	10,019	3,348	—
公 費 に 組 み 入 れ ら れ ない 寄 付 金	730,709	730,709	86,033	251,972	185,513	3,531
公 費 に 組 み 入 れ ら れ ない 寄 付 金	408,716	408,716	74,693	172,486	84,900	3,144
P T A の 寄 付 金	321,993	321,993	11,340	79,486	100,613	387
支 出 項 目 別 内 記 入 費	109,538,612	95,664,207	4,870,216	40,108,736	22,392,379	4,979,837
消 費 的 支 出 費	—	62,406,991	3,361,269	24,339,359	13,799,179	3,633,613
教 員 の 給 付 費	—	59,693,599	3,222,799	23,493,835	13,081,840	3,531,613
以 外 の 教 授 費	—	2,713,392	138,470	845,524	717,339	102,000
維 修 補 所 持 続 活 支 費	—	4,551,823	283,531	1,989,830	983,196	146,159
助 定 支 払 金	—	803,647	73,623	304,021	235,359	26,686
資 本 的 支 還 費	—	5,578,620	184,996	2,853,211	1,970,237	255,750
債 務 的 支 還 費	—	22,323,126	966,797	10,622,315	5,404,408	917,629
資 本 的 支 還 費	20,354,158	13,375,243	504,802	4,587,237	3,203,908	201,497
生 徒 1 人 当 たり 経 費 (円)	6,459,812	4,590,773	405,731	2,551,473	893,911	44,449
生 徒 数	…	…	517,710	770,067	808,565	6,565,054
	…	…	11,166	61,355	32,762	796

区 分	学 校 教 育 費				社 会 教 育 費	教 行 政 費
	高 等 学 校			専 修 学 校		
	全 日 制	定 時 制	通 信 制			
総 教 育 費 総 額	27,005,241	1,317,473	194,808	368,525	15,497,698	7,224,661
財 源 別 内 公 費	25,315,724	1,314,243	193,895	368,425	12,576,136	7,223,281
地 方 債 ・ 寄 付 金 以 外 の 金	355,426	20,277	3,336	27,157	201,943	396,315
国 庫 補 助 金	23,196,066	1,287,701	190,559	341,268	4,840,319	2,741,300
都 道 府 県 支 出 金	1,764,232	6,265	—	—	7,533,874	4,085,666
市 町 村 支 出 金	1,490,000	—	—	—	2,891,377	—
地 方 債 に 組 み 入 れ ら れ た 寄 付 金	—	—	—	100	30,185	1,380
公 費 に 組 み 入 れ ら れ ない 寄 付 金	199,517	3,230	913	—	—	—
公 費 に 組 み 入 れ ら れ ない 寄 付 金	70,187	2,393	913	—	—	—
P T A の 寄 付 金	129,330	837	—	—	—	—
支 出 項 目 別 内 記 入 費	21,482,227	1,274,416	193,626	362,770	6,697,259	7,177,146
消 費 的 支 出 費	15,928,555	890,107	165,025	289,884	—	—
教 員 の 給 付 費	15,129,206	826,262	144,907	263,137	—	—
以 外 の 教 授 費	799,349	63,845	20,118	26,747	—	—
維 修 補 所 持 続 活 支 費	1,093,019	46,372	83	9,633	—	—
助 定 支 払 金	152,056	7,811	—	4,091	—	—
資 本 的 支 還 費	239,135	45,764	3,733	25,794	—	—
債 務 的 支 還 費	4,069,462	284,362	24,785	33,368	—	—
資 本 的 支 還 費	4,833,519	37,343	1,182	5,755	6,932,667	46,248
生 徒 1 人 当 たり 経 費 (円)	689,495	5,714	—	—	1,867,772	1,267
生 徒 数 (人 口)	818,514	1,237,064	204,201	502,763	18,487	8,618
	32,993	1,065	954	733	838,285	—

注 社会教育費、教育行政費は、人口1人当り教育費である。
資料 県教育委員会総務課秘書広報室

21 文化・觀光

210 県立図書館

(1) 蔵書 (昭和62～平成3年度)

(単位：冊)

資料別	総数	総記	哲学	歴史	社会科学	自然科学	技術	産業	芸術	語学	文学	その他
昭和62年度	366,507	27,384	14,706	34,449	67,710	24,324	18,321	19,087	22,058	4,508	133,960	—
63	471,707	31,115	20,851	42,087	91,408	36,008	28,044	24,676	31,429	7,070	159,019	—
平成元	552,105	36,656	24,762	49,483	106,304	41,792	33,804	27,852	39,294	8,494	183,664	—
2	605,648	40,769	26,610	53,037	115,433	45,201	38,927	30,356	43,348	9,477	202,490	—
3	670,831	29,998	27,927	53,026	112,851	47,206	37,933	26,760	45,103	10,494	221,924	57,609
館内用図書	487,833	27,518	21,994	43,046	97,713	34,201	31,876	23,922	35,699	8,321	105,934	57,609
┌ 一般用図書	392,086	24,322	19,572	32,883	86,466	27,480	28,980	20,761	27,349	7,374	63,483	53,416
├ 洋書	2,867	312	25	137	54	56	39	8	1,635	68	531	2
├ 和書	2,822	47	331	1,130	179	22	12	136	248	27	688	2
├ 郷土資料	28,646	1,502	1,359	5,457	7,263	966	1,227	2,303	2,619	184	5,601	165
└ 児童図書	61,412	1,335	707	3,439	3,751	5,677	1,618	714	3,848	668	35,631	4,024
館外用図書	179,692	2,449	5,850	9,879	15,037	12,052	5,932	2,823	9,335	1,808	114,527	—
点字図書	3,306	31	83	101	101	953	125	15	69	365	1,463	—

資料 県立図書館

(2) 図書館利用状況 (平成3年度)

年 度	開館 日数 (日)	延べ入 館者数 (人)	登 録 者 数 (人)	貸出利 用者数 (人)	相談 (参考奉仕) (件)				リクエスト (予約) (件)		各種集 会活動 (人)
					合 計	口 頭	電 話	文 書	児童書	一般書	
平成3年度	282	414,346	20,216	143,486	2,160	830	1,271	59	1,278	4,924	3,446

個 人 貸 出 (冊)							市町村協力 (冊)			へき地 校文庫 (冊)	地域貸出 文庫団体 貸出読書 会 文庫 (冊)	点字図 書分室 貸 出 (冊)
一 般 図 書	郷 土 資 料	児童書	洋 書	視聴覚 資 料	逐 次 刊 行 物	その他	協 力 貸 出	協 力一 括貸出	配本所 貸 出			
430,251	5,616	253,497	2,609	39,698	29,834	82	6,430	25,490	34,757	8,010	13,554	1,966

資料 県立図書館

211 博物館・動物園 (平成3年度)

館名	職員数 本務	敷地面積 (㎡)	建物面積		資料の数量		開館日数	年間延 入館者数
			建物 (㎡)	陳列室 (㎡)	人文科学 (点)	自然科学 (点)		
県立博物館	19	—	占用部分 (8,133)	2,288	9,918	167,835	常設展 276 企画展 120	129,795 24,237
県立鳥居記念博物館	4	1,199.99	449.83	262.82	256	—	281	7,633
徳島市立動物園	10	11,170	2,992	—	—	81種 219点	361	112,214

注 県立博物館及び動物園の入館者数は乳幼児を除く。
資料 県立博物館, 県立鳥居記念博物館, 徳島市立動物園

212 都市公園 (平成2年度末)

(単位:面積・ヘクタール)

市町村	総数		運動公園		児童公園		近隣公園		地区公園		総合公園		広域公園	
	箇所	面積	箇所	面積	箇所	面積	箇所	面積	箇所	面積	箇所	面積	箇所	面積
総数	196	288.24	9	97.46	154	23.15	12	20.00	6	22.12	14	94.41	1	31.10
徳島市	97	191.53	3	59.97	76	10.67	4	5.26	3	14.60	10	73.73	1	27.30
鳴門市	38	47.14	2	25.70	30	5.54	3	4.50	1	0.70	2	10.70	—	—
小松島市	4	4.21	—	—	4	0.41	—	—	—	—	—	—	(1)	3.80
阿南市	3	6.36	1	5.90	2	0.46	—	—	—	—	—	—	—	—
石井町	4	7.57	—	—	3	0.39	—	—	—	—	1	7.18	—	—
那賀川町	2	0.98	1	0.65	1	0.33	—	—	—	—	—	—	—	—
羽ノ浦町	14	1.87	1	0.74	13	1.13	—	—	—	—	—	—	—	—
牟岐町	2	6.03	—	—	1	0.13	—	—	1	5.90	—	—	—	—
松茂町	4	4.41	—	—	2	0.48	2	3.93	—	—	—	—	—	—
北島町	16	4.01	—	—	15	1.90	1	2.11	—	—	—	—	—	—
鳴島町	5	4.40	—	—	3	0.68	—	—	1	0.92	1	2.80	—	—
貞光町	1	0.09	—	—	1	0.09	—	—	—	—	—	—	—	—
池田町	6	9.64	1	4.50	3	0.94	2	4.20	—	—	—	—	—	—

注 1 総合公園には, 特殊公園及び緑地を含む。
2 小松島市の広域公園(1)箇所は, 徳島市の広域公園1箇所に含まれる。
資料 県都市計画課

213 観 光

ブロック別観光入込客数（昭和62～平成3年）

（単位：千人）

ブロック別		昭和62年	63	平成元年	2	3
総 数	計	10,763	11,265	11,090	11,219	11,591
	県外	5,171	5,867	5,464	5,406	5,490
	県内	5,592	5,398	5,626	5,813	6,101
鳴 門	計	4,305	4,597	4,418	4,378	4,449
	県外	2,302	2,600	2,399	2,308	2,395
	県内	2,003	1,997	2,019	2,070	2,054
徳 島	計	2,456	2,619	2,573	2,682	3,088
	県外	962	1,138	1,009	964	1,012
	県内	1,494	1,481	1,564	1,718	2,076
阿 南	計	2,168	2,053	2,184	2,233	2,100
	県外	925	938	947	959	904
	県内	1,243	1,115	1,237	1,274	1,196
剣 山	計	1,834	1,996	1,915	1,926	1,954
	県外	982	1,191	1,109	1,175	1,179
	県内	852	805	806	751	775

資料 県観光物産課

214 公民館・図書館及び施設等（平成3年度末）

公 民 館				図 書 館
計	中 央 館	地 区 館	分 館	
342	38	145	159	18
博物館及び博物館に準ずる施設		隣 保 館		老人福祉センター
3		43		30

資料 県教育委員会生涯学習課，高齢福祉課，同和対策課

215 団体及び委員会

(1) 社会教育委員 (平成3年度)

(単位：人)

年 度	総 数				県				市 町 村			
	委 員 数				委 員 数				委 員 数			
	計	学校長	団 体 代 表	学 識 経 験 者	計	学校長	団 体 代 表	学 識 経 験 者	計	学校長	団 体 代 表	学 識 経 験 者
平成3年度	686	144	308	234	15	3	3	9	671	141	305	225

資料 県教育委員会生涯学習課

(2) 宗教法人数 (平成3年度末)

区 分	総 数	徳 島 市	鳴 門 市	小 松 島 市	阿 南 市	勝 浦 郡	名 東 郡
総 数	2,368	454	151	96	187	57	12
神 道 系	1,385	213	83	58	107	30	5
仏 教 系	646	139	56	20	56	20	4
キリスト教系	30	13	2	2	2	—	—
諸 教	307	89	10	16	22	7	3

区 分	名 西 郡	那 賀 郡	海 部 郡	板 野 郡	阿 波 郡	麻 植 郡	美 馬 郡	三 好 郡
総 数	165	163	174	208	77	145	244	235
神 道 系	109	117	87	108	50	81	177	160
仏 教 系	38	33	68	67	16	39	42	48
キリスト教系	1	1	2	3	—	1	2	1
諸 教	17	12	17	30	11	24	23	26

資料 県総務課

(3) 青年団・婦人団体・ボーイスカウト (昭和62～平成3年度)

年 度	青 年 団				婦 人 団 体			ボーイスカウト	
	団 数	団 員 数			連 合 会	単 位 団	会 員 数	隊 数	隊 員 数
		総 数	男	女					
昭和62年度	50	1,807	1,245	562	14	162	80,036	46	1,206
63	50	1,804	1,235	569	14	159	80,363	50	1,141
平成元	50	1,832	1,227	605	14	159	80,363	50	1,033
2	41	1,497	988	509	14	159	76,323	50	1,040
3	38	1,383	882	501	14	157	76,323	50	1,075

資料 県教育委員会生涯学習課

216 市町村別テレビ受信契約数（平成3年度末）

市 町 村	衛星契約数	地上契約数	放送受信契約数合計
総 数	27,402	192,615	220,017
徳島市	9,713	62,665	72,378
鳴門市	1,314	15,954	17,268
小松市	954	9,911	10,865
阿南市	1,653	13,295	14,948
勝浦町	97	1,689	1,786
上勝町	16	756	782
佐田町	175	655	830
石井町	3,233	2,881	6,114
神山町	469	2,337	2,806
那賀川町	156	2,144	2,300
那賀敷町	255	2,719	2,974
那賀相生町	164	824	988
那賀賀上町	381	683	1,064
那賀賀上町	22	924	946
木村町	6	343	349
由岐町	170	621	791
日牟岐町	85	1,279	1,364
牟岐町	345	1,639	1,984
牟岐町	116	2,057	2,173
海部町	142	1,837	1,979
海部町	42	917	959
海部町	52	1,181	1,233
海部町	329	3,067	3,396
海部町	889	4,143	5,032
藍住町	434	5,552	5,986
板上町	270	2,429	2,699
上吉町	190	2,647	2,837
土成町	120	1,718	1,838
土成町	827	1,214	2,041
市阿場町	883	2,101	2,984
阿鴨場町	646	2,743	3,389
山川島町	528	5,956	6,484
山川島町	132	2,077	2,209
山川島町	339	2,751	3,090
美郷村	61	490	551
美馬町	450	4,207	4,657
美半町	87	2,404	2,491
美貞町	41	1,890	1,931
美貞町	210	1,698	1,908
一穴村	12	449	461
穴吹村	342	1,893	2,235
木屋平村	8	498	506
三野村	27	1,378	1,405
三好村	133	1,550	1,683
池田町	450	5,441	5,891
山井町	57	1,918	1,975
三井町	70	1,461	1,531
三東町	228	2,249	2,477
三東町	46	742	788
西祖山村	33	628	661

資料 NHK 徳島放送局
注 衛星契約とは、衛星カラー契約・衛星普通契約・特別契約を総称したもの。

217 文 化 財

(1) 国指定文化財種別数 (平成4. 3. 31現在)

総 数	重要文化財(有形文化財)					記念物			民俗 文化財		無形 文化財		伝統的 保存 建造物 地区	選定保存技術				重要美術品			
	美術工芸品					史 跡	名 勝	天 然 物	有 形 民 俗 財	無 形 民 俗 財	芸 能	工 芸 技 術		有 形		無 形		繪 画	工 芸 品	書 跡	考 古 資 料
	繪 画	彫 刻	書 跡	考 古 資 料	建 造 物									保 存 団 体	保 持 者	保 存 団 体	保 持 者				
75	6	14	3	2	12	4	2	18	4	1	-	-	1	-	-	1	1	1	1	2	2

資料 県教育委員会文化課

(2) 県指定文化財種別数 (平成4. 3. 31現在)

総 数	有 形 文 化 財							記 念 物			民 俗 文 化 財		無 形 文 化 財	
	美 術 工 芸 品							史 跡	名 勝	天 然 物	有 形 民 俗 財	無 形 民 俗 財	芸 能	工 芸 技 術
	繪 画	彫 刻	工 芸 品	書 跡	考 古 資 料	歴 史 資 料	建 造 物							
295	24	76	43	23	9	4	9	26	1	59	4	10	-	7

資料 県教育委員会文化課

(3) 国指定文化財 (平成4. 3. 31現在)

重要文化財

種 別	名 称	員数	所 在 地	所有者又は 管 理 者	指定年月日
繪 画	絹本著色釈迦三尊像	1 幅	小松島市立江町大字立江字若松13	立 江 寺	明治43. 8. 29
"	絹本著色仏涅槃図	"	麻植郡山川町木綿麻山	高 越 寺	"
"	絹本著色聖衆来迎図	"	三好郡池田町白地ノロウチ763-2	雲 辺 寺	"
"	絹本著色楊柳観音像	"	井川町辻中岡34	長 楽 寺	"
"	絹本著色文殊菩薩像	"	三加茂町字中庄2586	長 善 寺	"
"	絹本著色金剛薩埵像	"	"	"	昭和42. 6. 15
"	絹本著色細川成之像	"	徳島市丈六町丈領32	丈 六 寺	"
彫刻	木造地藏菩薩半跏像	1 軀	福島本町3丁目6	東 照 寺	明治44. 8. 9
"	木造十一面観音立像	"	国府町井戸字北屋敷80の1	井 戸 寺	"
"	木造聖観音坐像	"	丈六町丈領32	丈 六 寺	"
"	木造如意輪観音坐像	"	多家良町中津峰127	如 意 輪 寺	"
"	木造地藏菩薩立像	"	勝浦郡勝浦町生名	鶴 林 寺	"
"	木造大己貴命立像	"	阿南市長生町宮内	八 杵 神 社	"
"	木造男神立像	"	"	"	"

資料 県教育委員会文化課

重要文化財(続き)

種 別	名 称	員数	所 在 地	所有者又は 管 理 者	指定年月日
彫 刻	木造薬師如来坐像	1 軀	名西郡石井町字城ノ内605	童 学 寺	明治44. 8. 9
"	木造阿弥陀如来坐像	"	鳴門市大麻町桧ダンノ上12	極 楽 寺	"
"	木造毘沙門天立像	"	美馬郡脇町大字北庄1308	最 明 寺	"
"	木造釈迦如来坐像	"	麻植郡鳴島町飯尾1525	藤 井 寺	"
"	木造毘沙門天立像	"	三好郡池田町白地ノロウチ763-2	雲 辺 寺	"
"	木造千手観音坐像 経尋作	"	"	"	"
"	木造聖観音立像	"	" 三野町加茂野宮	瀧 寺	"
書 跡	紙本墨書二品家政所下文 長寛元年九月廿五日 付 紺紙金泥法華経八卷	1 卷	阿南市長生町宮内	八 杵 神 社	43. 8. 29
"	紙本墨書聖徳太子伝曆	2 卷	徳島市南島田町1丁目11	本 願 寺	"
"	紙本墨書仲文章残卷 正安二年六月八日書写	1 卷	小松島市小松島町字松島10-1	西野 武明	昭和13. 7. 4
考 古	銅 経 筒	1 個	板野郡上板町神宅字大山4	大 山 寺	明治43. 8. 29
"	流水文銅鐸	1 口	阿南市山口町末広93-1	田村藤太郎	昭和37. 2. 21
建 造 物	丈六寺三門	1 棟	徳島市丈六町丈領32	丈 六 寺	28. 3. 31
"	丈六寺観音堂	"	"	"	"
"	丈六寺本堂(元方丈)	"	"	"	"
"	切幡寺大塔	1 基	阿波郡市場町切幡観音129	切 幡 寺	50. 6. 23
"	田中家住宅	11棟	名西郡石井町藍畑字高畑705	田中 誠	51. 2. 3
"	三木家住宅	1 棟	美馬郡木屋平村貢143	三木 信夫	"
"	旧小采家住宅	"	三好郡東祖谷山村菅生28	東祖谷山村	"
"	木村家住宅	"	" 釣井107	木村 巧	"
"	福永家住宅	6 棟	鳴門市鳴門町高島字浜中一	福永 陽一	51. 5. 20
"	粟飯原家住宅	1 棟	名西郡神山町下分字栗生野125	粟飯原厚治	"
"	旧長岡家住宅	"	美馬郡脇町大字猪尻字西上野34	脇 町	"
"	田中家住宅	"	勝浦郡上勝町大字旭字の場37	田中 保行	"

重要民俗文化財

種 別	名 称	員数	所 在 地	所有者又は 管 理 者	指定年月日
重要有形民俗文化財	祖谷の蔓橋	1 件	三好郡西祖谷山村善徳	西祖谷山村	昭和30. 2. 3
"	阿波藍栽培加工用具	1式 93点	板野郡藍住町奥野字矢上前32-1	藍 住 町 教育委員会	30. 4. 22
"	鳴門の製塩用具	143点	鳴門市撫養町南浜字東浜24-1	鳴 門 市	42. 6. 17
"	阿波の和三盆製造用具	99点	板野郡松茂町中喜来字中須20	三 木 文 庫 三木与吉郎	49. 2. 18
重要無形民俗文化財	西祖谷の神代踊	1 件	三好郡西祖谷山村	神 代 踊 保 存 会	51. 5. 4

重要伝統的建造物群保存地区

種 別	名 称	員数	所 在 地	所有者又は 管 理 者	指定年月日
重要伝統的建造物群保存地区	脇町南町伝統的建造物群保存地区	約5.3 ヘクタール	美馬郡脇町字突抜町及び 字町南(各一部)	脇 町	昭和63. 12. 16

財（続き）

文化財（続き）
史跡・名勝・天然記念物

種別	名称	員数	所在地	所有者又は管理者	指定年月日
特別天然記念物	加茂の大クス	1 樹	三好郡三加茂町1482	三加茂町	昭和31. 7. 19
天然記念物	カモンカ		県内山岳地帯		9. 5. 1 (全国的指定)
"	オオサンショウウオ		県下一円		27. 3. 29 (全国的指定)
"	カワウソ		県下一円		40. 5. 12 (全国的指定)
史跡	段の塚穴	2 基	美馬郡美馬町字坊僧368・373	美馬町	17.10.14
"	阿波国分尼寺跡		名西郡石井町石井字尼寺	石井町 教育委員会	48. 4. 14
"	郡里庵寺跡	1 件	美馬郡美馬町字銀杏木、願勝寺	曾我部平三郎 他 30人	51. 3. 22
"	丹田古墳	1 基	三好郡三加茂町西庄加茂山	三加茂町 教育委員会	52. 7. 16
名勝	鳴門	1 件	鳴門市鳴門町土佐泊浦字福地字大毛	鳴門市	6. 2. 20
"	旧徳島城表御殿庭園		徳島市徳島町城ノ内1の9	徳島市	16.12.13
天然記念物	弁天島熱帯性植物群落		阿南市橘町小勝186	阿南市	大正11. 3. 8
"	母川のオオウナギ生息地		海部郡海部町高園母川通称裂ヶ岩より上下流 2 km	海部町	12. 3. 7
"	鳴門の根上りマツ		鳴門市鳴門町土佐泊浦字大毛234の9の2	鳴門市	13.12. 9
"	阿波の土柱		阿波郡阿波町北山540の内 桜岡468・470・472・473の内	阿波町	昭和 9. 5. 1
"	乳保神社のイチョウ	1 樹	板野郡上板町瀬部字西井内 763・766の2	乳保神社	19.11. 7
"	沢谷のタヌキノシヨクダイ発生地		那賀郡木沢村大字亀井谷34の1・34の3	木沢村	29.12.25
"	野神の大センダン	1 樹	阿波郡阿波町野神3の1	阿波町	32. 6. 19
"	大浜海岸のウミガメおよびその産卵地		海部郡日和佐町大浜海岸一帯	日和佐町 教育委員会	42. 8. 16
"	美郷のホタルおよびその生息地		麻植郡美郷村全域	美郷村 教育委員会	45. 8. 29
"	出羽島大池のシラタマモの自生地		海部郡牟岐町大字牟岐浦字出羽島	出羽島 漁業組合	47. 3. 16
"	津島暖地性植物群落		海部郡牟岐町大字牟岐浦字馬路	牟岐町	48. 4. 23
"	穴喰浦の化石隕痕		海部郡穴喰町大字穴喰浦字古目83番の1のうち実測376.90㎡, 84番の1のうち実測407.30㎡, 84番の42, 84番の43, 84番の62, 84番の63	穴喰町	54.11.26
"	鈴ヶ峰ヤッコソウ発生地		海部郡穴喰町久保取238 円通寺境内	穴喰町 教育委員会	"
"	船窪のオンツツジ群落		麻植郡山川町字奥の井387の11, 387の12	山川町	60.10.26

選定保存技術・重要美術品

種別	名称	員数	所在地	所有者又は管理者	指定年月日
選定保存技術	文楽人形（首）製作修理		鳴門市大津町大代1213の1	大江 武雄 (大江巳之助)	昭和51. 5. 4
"	阿波藍製造技術保存会		板野郡上板町七条字経塚42 上板町教育委員会	会長 佐藤 昭人	53. 5. 9
絵画	絹本着色釈迦三尊像	1 幅	勝浦郡勝浦町生名	鶴林寺	15. 6. 7
書跡	大般若経 第214残巻	1 巻	阿波郡阿波町北榮生24	小川 良實	9. 3. 20
"	大般若経巻 第485（薬師寺経）	"	小松島市小松島町字松島10-1	西野 武明	14. 2. 22
考古	袈裟摺文銅鐸	1 口	徳島市八百屋町 3 丁目10	松浦 菊男	9.11.12
"	平型銅剣	2 口	名西郡神山町神領字本野間100	神山町	15. 9. 27
工芸	太刀・銘助則	1 口	小松島市中郷町字桜馬場61-3	平山 晃千	11. 9. 12

217 文 化

(4) 県 指 定 文

種 別	名 称	員 数	所 在 地	所有者又は 管 理 者	指 定 年 月 日
有形文化財 絵 画	紙本水墨雲竜狩野元信筆	1 幅	小松島市小松島町金磯1-56	多田 宗篁	昭和28. 1.13
"	絹本著色三好長基像	"	板野郡藍住町勝瑞東勝地	見 性 寺	31. 2. 7
"	絹本著色三好長輝像	"	"	"	"
"	絹本著色阿弥陀三尊来迎図	"	鳴門市大麻町大谷字山田59	東 林 院	34. 9.11
"	新町橋渡初之図	"	徳島市八百屋町 3 丁目10	松 浦 菊 男	34. 9.11
"	絹本著色桃花孔雀雄・西王母牡 丹孔雀雌図	3 幅対 箱書共	小松島市小松島町字松島185	西野 武明	41. 3. 8
"	絹本著色聖衆来迎図	1 幅	美馬郡美馬町寺町	願 勝 寺	42. 7. 7
"	絹本著色千手観音像	"	鳴門市撫養町齊田字岩崎144	正 興 寺	"
"	絹本著色十六善神像	"	麻植郡鳴島町山路107	玉 林 寺	"
"	蜂須賀家旧蔵全国名勝絵巻	10巻	鳴門市鳴門町高島山路46	楠 育 治	42.12.19
"	絹本著色地藏来迎図	1 幅	勝浦郡勝浦町生名	鶴 林 寺	42. 6. 7
"	絹本著色祖谷山絵巻	2 巻	鳴門市鳴門町高島山路46	楠 育 治	44. 3.23
"	本地地著色秋草図(襖貼付)	4 面	阿南市新野町秋山22	平 等 寺	44. 9.10
"	千手観音像	3 幅	板野郡土成町吉田字一の坂 9	神 宮 寺	46. 2.23
"	光格上皇修学院御幸儀仗図	3 巻	鳴門市鳴門町高島山路46	楠 育 治	47. 3.17
"	両界曼荼羅	双幅	鳴門市大麻町絵ダンノ上12	極 楽 寺	48. 1.12
"	地藏来迎図	1 幅	美馬郡脇町大字北庄1308	最 明 寺	50. 2.12
"	絹本著色愛染明王像	"	美馬郡半田町字東久保884	神 宮 寺	57. 3. 2
"	胎蔵界曼荼羅図	"	小松島市松島町11番26号	地 蔵 寺	61. 9. 5
"	両界曼荼羅図	2 幅	小松島市田野町字本村38の 1	住 友 利 勝 他 4 名	61. 9. 5
"	絹本著色十三仏図	1 幅	美馬郡貞光町端山字木屋341	東 福 寺	62. 4. 3
"	" 阿弥陀三尊来迎図	"	名西郡石井町石井字城ノ内826	浄 土 寺	62. 7.31
"	" 伝兜率天曼荼羅図	"	"	"	62.12. 4
"	麻布著色伝帝釈天曼荼羅図	"	名西郡神山町神領字本上角50	善 覚 寺	63. 7.29
彫 刻	木造男神坐像	1 軀	徳島市一宮町東 1 の 192	国 中 神 社	46. 8.10
"	木造如来形立像	"	"	神 主 天 野 尊 信	"
"	木造阿弥陀如来立像	"	小松島市中田町奥林5-1	成 願 寺	29. 1.29
"	木造十一面観音立像	"	三好郡池田町ハヤシ1209	蓮 華 寺	"
"	木造薬師如来坐像	"	鳴門市里浦町花面12	宝 珠 寺	30. 5. 6
"	木造男神立像	3 軀	阿南市長生町宮内	八 杵 神 社	"
"	木造男神坐像	6 軀	"	"	"
"	日光菩薩・月光菩薩	2 軀	徳島市国府町井戸字北屋敷80の 1	井 戸 寺	33. 7.18
"	木造薬師如来坐像	1 軀	小松島市大林町本村59	現 福 寺	35. 4. 5
"	線刻弥勒菩薩坐像	"	阿南市福井町椿地字小谷弥勒堂	阿 南 市 会 員 会	42. 1.17
"	線刻阿弥陀如来坐像	"	徳島市国府町早濬392の 1 の 2	伊 沢 富 士 雄	"
"	木造十一面観音立像	"	美馬郡半田町字中熊54	多 聞 寺	43. 6. 7
"	木造阿弥陀如来坐像	"	那賀郡羽ノ浦町岩脇字神代地36	紫 雲 寺	43.12. 6
"	木造男神坐像	"	海部郡牟岐町大字川長字天神前13	木 屋 部 落 会 長 丈 治	48. 1.12
"	木造大日如来坐像	"	阿波郡市場町大字山の上字大西63	大 野 寺 住 職 原 田 周 備	48. 4.17

財 (続き)

化 財 (平成4. 3. 31現在)

種 別	名 称	員 数	所 在 地	所有者又は 管 理 者	指 定 年 月 日
有 形 文化財 彫 刻	人形芝居頭 角目頭 (熊谷) 初代天狗久 明治32. 1	1 個	名西郡神山町神領字北212-1	上村都太夫座 代表 河口 栄祐	昭和28. 7. 21
"	" 寄年頭 (太公望) 明治35. 11	"	"	"	"
"	" 景清頭 明治30. 11	"	"	"	"
"	" 大丸目頭 (光秀) 明治43 冬	"	"	"	"
"	" 角目頭 (源蔵) 明治38 春	"	"	"	"
"	" 角目頭 (松王丸) 明治38 冬	"	"	"	"
"	" 角目頭 (由良之助) 明治41. 3	"	"	"	"
"	" 寄年頭 (本蔵) 明治39 冬	"	"	"	"
"	" 丸目頭 (弁慶) 天狗弁 明治22. 12	"	"	"	"
"	" 丸目頭 (弁慶) 初代天狗久 明治34. 7	"	"	"	"
"	" 角目頭 (関助) 明治39. 6	"	"	"	"
"	" 角目頭 (滝口) 明治36. 4	"	"	"	"
"	" 般若丸頭 明治38. 2	"	"	"	"
"	" 世話娘頭 (お染) 明治40. 4	"	"	"	"
"	" 角目頭 (金藤次) 大正10. 11 吉日	"	阿南市新野町岡花201	岡花座代表 西村藤太郎	"
"	" 寄年頭 (本蔵) 大正 8. 11	"	"	"	"
"	" 寄年頭 (宗眼) 福山佐平 天保年間	"	"	"	"
"	" 別師頭 (盛綱) 初代天狗久 大正13. 5	"	"	"	"
"	" 般若丸頭 明治34 夏	"	徳島市藍場町2丁目14 徳島県郷土文化会館	徳 島 県	"
"	" 時代娘頭 (桂姫) 昭和 8 盛夏	"	阿南市新野町岡花201	岡花座代表 西村藤太郎	"
"	" 時代女房頭 (尾上) 大正 9 夏	"	"	"	"
"	" 時代女房頭 (萩の方) 明治34 秋	"	"	"	"

217 文 化

(4) 県 指 定

種 別	名 称	員 数	所 在 地	所有者又は 管 理 者	指 定 年 月 日
有 形 文化財 彫 刻	人形芝居頭 丸目頭(光秀) 初代天狗久 明治34.9.1	1個	板野郡松茂町中喜来字中須20	三 木 文 庫 三 木 与 吉 郎	昭和28. 7. 21
"	" 別師頭(盛綱) 明治35.8.1	"	"	"	"
"	" 角目頭(熊谷) 明治35 春	"	"	"	"
"	" 角目頭(重兵衛) 明治30.11	"	"	"	"
"	人形忠 時代若男頭(十次郎) 明治31. 7	"	"	"	"
"	" 家老頭(由良之助) 明治33. 6	"	"	"	"
"	" 寄年頭(本蔵) 明治30.10	"	"	"	"
"	" 丸目頭(弁慶) 福山佐平 天保年間	"	"	"	"
"	" 角目頭(熊谷) 初代天狗久 大正4 秋	"	鳴門市撫養町林崎字北殿町85	井 上 吉 郎	"
"	" 丸目頭(宗任) 明治34. 4	"	"	"	"
"	" 姫頭(八重垣姫) 天狗弁 大正9.1 中旬	"	"	"	"
"	" 家老頭(由良之助) 初代天狗久 大正 3.10	"	板野郡松茂町中喜来字中須20	三 木 文 庫 三 木 与 吉 郎	"
"	" 丸目頭(青弁慶) 福山佐平 天保年間	"	"	"	"
"	" 寄年頭(加平次) 初代天狗久 明治35 冬	"	"	"	"
"	" 三番叟頭 馬之背駒三 享保年間	"	"	"	"
"	" 寄年頭(弥陀六) 福山佐平 天保年間	"	"	"	"
"	" 寄年頭(平作) 天保年間	"	"	"	"
"	" 角目頭(光秀) 人形忠 明治25. 8	"	"	"	"
"	" 世話娘頭(お染) 明治22. 3	"	"	"	"
"	" 寄年頭(荒たき悪婆) 福山佐平 天保年間	"	"	"	"
"	" 寄年頭(太公望) 初代天狗久 明治31.9.1	"	鳴門市瀬戸町大島田字中山1-1 ホテル南海鳴門	徳島バス 株式会社 三 木 真 吾	"
"	" 時代女房頭(政岡) 明治33 秋	"	"	"	"

財(続き)

文化財(続き)

種別	名称	員数	所在地	所有者又は 管理者	指定年月日
有形文化財 彫刻	人形芝居頭 角目頭(金藤次) 初代天狗久 昭和4 秋	1 個	徳島市八万町向寺山	県立博物館	昭和29. 1. 29
"	" 時代娘頭(八重垣姫) 明治43. 1	"	"	"	"
"	" 角目頭(光秀) 明治33 秋	"	"	"	"
"	" 時代女房頭(政岡) 明治44. 6 吉日	"	"	"	"
"	弘法大師坐像	1 軀	名西郡神山町下分字地中318	焼山寺住職 笠井 真光	48. 11. 9
"	大枝鉦神社の神像	3 軀	三好郡東祖谷山村字大枝	鉦神社総代 本川 速	49. 8. 30
"	銅造誕生釈迦仏立像	1 軀	阿波郡市場町大字山野上字大西63	大野寺住職 原田 周侑	50. 2. 12
"	木造阿弥陀如来坐像	"	美馬郡脇町大字北庄1308	最明寺住職 下泉 恵尚	52. 1. 21
"	木造聖観音坐像	"	勝浦郡勝浦町大字沼江字寺の岡 5	善入寺 山海 公雄	53. 3. 14
"	木造阿弥陀如来坐像	"	三好郡東祖谷山村奥ノ井44	奥ノ井部落 44 俵 裕	53. 9. 8
"	木造毘沙門天立像	"	三好郡東祖谷山村字久保225	久保部落代表 小笠原 雄	54. 7. 27
"	木造十一面観音立像	"	勝浦郡勝浦町大字中角字前山91	観音寺 新田 俊雄	54. 11. 24
"	"	"	徳島市多家良町池谷1850の1	青蓮院	58. 3. 29
"	木造阿弥陀如来立像	"	名西郡石井町石井字城の内826	浄土寺住職 森 知信	59. 8. 3
"	線刻如来坐像	"	板野郡上板町引野字泉野東14	福原 巖	60. 4. 2
"	線刻如来坐像	"	"	"	"
"	木造狛犬	1 対	三好郡東祖谷山村字釣井107	五社神社総代 木村 巧	平成2. 3. 27
工芸	金光明最勝王経の扉の蜀光錦 曼荼羅	残片 10数片	三好郡池田町字サラダ1802-2	藤野 安信	昭和28. 1. 13
"	観松斎蒔絵の鞆・鏡	1 揃	小松島市小松島町金磯1-56	多田 宗篁	"
"	金胎両界五瓶	10 口	麻植郡鴨島町飯尾623	持福寺	42. 7. 7
"	弘法大師行状曼荼羅	4 幅	三好郡井川町辻中開34番地	長楽寺	46. 2. 23
"	刀 大和守安定	1 口	板野郡北島町鯛浜字中須50-1	佐藤 敬之	28. 1. 13
"	脇差 表銘 造大慶直胤 彫よした称 裏銘 天保八年二月 日花押	"	鳴門市撫養町斉田	東 卯一	"
"	刀 表銘 小林伊勢守国輝 於 椿泊造之 裏銘 宝永四年丁亥年 仲春吉日	"	徳島市国府町南井上	湯浅 誉保	"
"	刀 無銘 (伝兼氏)	"	徳島市銀座7	井上 文男	"
"	刀 大摺上無銘(伝福岡一文 字)	"	三好郡池田町サラダ1802-2	藤野 安信	"
"	刀 表銘 古銘恒次 裏銘 土肥真了揚之	"	徳島市西須賀町中開5の41	服部 誠子	"

217 文 化

(4) 県 指 定

種 別	名 称	員 数	所 在 地	所有者又は 管 理 者	指 定 年 月 日
有 形 文化財 工 芸	脇差 表銘 藤原保基 ^二 需 備前介宗次 ^一 謹鍛 裏銘 安政五年晚春	1口	三好郡池田町字サラダ1802-2	藤野 安信	昭和28. 1.13
	刀 表銘 固山前介宗次 嘉永七年二月 日	"	徳島市吉野本町1丁目13	松尾 宏一	"
	刀 表銘 (伝村正)金象嵌 銘正保二年国有惟 先人貞恒奔命東都 中村作州錢以此刀 遂克解紛而飯是以 歴世伝宝焉云 裏銘 文化五年戊辰春九 世孫長谷川貞順謹 誌	"	徳島市中吉野町1丁目12	西岡 亨	28. 1.23
	短刀 表銘 備前国住長船与三 左衛門尉祐定 裏銘 大永三年二月吉日	"	三好郡池田町字サラダ1893-1	立石 圭吾	"
	刀 銘 勝光之刀寛政十年 太公手賜清瀬貴興 変世子孫宝蔵馬	"	徳島市吉野本町1丁目13	松尾 宏一	"
	刀 表銘 津田近江守助直 裏銘 一試快断胸背 元年二月 日	"	麻植郡川島町大字川島496	水田 公	28. 1.13
	刀 無銘 (伝金重)	"	三好郡池田町字サラダ1802-2	藤野 安信	"
	刀 表銘 津田近江守助直 裏銘 天和二年八月 日 江州高木	"	美馬郡半田町字西久保342-3	井上 仲太郎	"
	たち 銘 宗 (以下切レ) (伝一文字宗吉)	"	名西郡石井町藍畑高畑1311	須見 光昭	"
	たち 銘 阿州氏吉作	"	三好郡池田町字サラダ1893-1	立石 圭吾	"
	刀 銘 宇多国宗作	"	徳島市秋田町3丁目13	木原 菊太郎	28. 7.21
	やり 銘 康継 (葵紋入)	1筋	阿波郡阿波町字森沢89	川人 正道	"
	刀 表銘 津田越前守助広 裏銘 延宝七年八月 日	1口	美馬郡美馬町妙見82	北岡 春夫	"
	脇差 表銘 備州長船盛光 裏銘 応永廿二年八月日	"	徳島市新蔵町3丁目47	森 章夫	"
	刀 表銘 伊勢守国輝於阿州 樺泊作之 裏銘 元禄十丁巳曆初秋 森氏村建	"	"	"	"
	脇差 表銘 津田越前守助広 裏銘 延宝三年二月日	"	"	"	"

財(続き)

文化財(続き)

種別	名 称	員 数	所 在 地	所有者又は 管 理 者	指 定 年 月 日
有形文化財 工 芸	脇差 表銘 粟田口近江守忠綱 裏銘 彫物同作	1口	徳島市新蔵町3丁目47	森 章夫	昭和28.7.21
"	刀 表銘 横山大掾藤原祐定 裏銘 備州長船住人	"	美馬郡美馬町妙見82	北岡 春夫	"
"	刀 銘 阿州石川正守造	"	三好郡池田町字サラダ1802-2	藤野 安信	"
"	刀 銘 兼元	"	"	"	"
"	刀 表銘 備前国長船住横山 裏銘 祐包 嘉永三年二月 日	"	"	"	"
"	脇差 表銘 井上和泉守国貞 裏銘 (菊紋)寛文十一年八月 日	"	徳島市銀座7	井上 文男	"
"	短刀 表銘 備州長船祐光 裏銘 文明三年八月 日	"	徳島市吉野本町1丁目13	松尾 宏一	"
"	刀 表銘 阿州住矢野佐真 裏銘 弘化二乙巳年二月 日以神水作之	"	徳島市末広4丁目6の27	今井佐知子	"
"	脇差 銘 同上	"	"	"	"
"	短刀 表銘 宗 次 裏銘 雕登龍政久	"	麻植郡鳴島町鳴島445-1	河野 正雄	"
"	脇差 銘 阿州海部住藤原氏 吉	"	徳島市八万町向寺山	徳島 県 博 物 館	"
"	刀 銘 甲破(伝来国俊)	"	美馬郡半田町字西久保342-3	井上 伸太郎	30.5.6
"	阿波焼鳳凰風炉	1個	阿南市富岡町西新町8-1	橋本 義徳	51.8.6
"	鉄釣燈籠	"	美馬郡貞光町太田字西81	熊野 十二所 神	54.1.9
"	御崎神社の梵鐘	1口	海部郡海南町若松字土平13-1	御崎 神社 若松 部落長 米原 博	57.1.29
"	銅錫杖頭	1柄	美馬郡半田町字東久保884	神宮寺住職 佐伯正元	59.3.20
"	焼山寺の梵鐘	1口	名西郡神山町下分字地中318	焼山寺住職 笠井 法真	59.8.3
書 跡	法華経 此経巻為頼春期臣百年 忌自公方様賜之文安四 年閏二月廿日讀岐守持 常花押	8巻	小松島市小松島町中田寺前27	桂 林 寺	29.1.29
"	弁頭密二教論巻上	1巻	徳島市八万町中津浦221	竹 林 院	30.5.6
"	南方御退治条々	"	三好郡三加茂町山島	井口 陳生	31.2.7
"	軍 旗	1流	三好郡三加茂町新野	内田 和夫	32.1.16
"	菅生文書	13通	"	"	"

217 文 化

(4) 県 指 定

種 別	名 称	員 数	所 在 地	所有者又は 管 理 者	指 定 年 月 日	
有 形 文化財 書 跡	中林梧竹作品及び関係資料	1 括 300点	徳島市八万町向寺山 徳島県立図書館内	徳 島 県	昭和34. 9.11	
	飯尾常房書跡集付楠長譜書跡	1 括 8点	徳島市国府町早濑503-1	後 藤 啓 二	"	
	大聖寺文書・大聖寺制礼	3 通 1枚	板野郡上板町西分字キキ木 2 の 3	大 聖 寺	"	
	焼山寺文書宗秀奉下文	1 通	名西郡神山町下分字地中318 焼山寺	焼 山 寺	30. 1.16	
	焼山寺文書寺領寄進状目録	"	"	"	"	
	阿波志（典籍）	12冊	徳島市国府町早濑503の 1	後 藤 啓 二	43.12. 6	
	飯尾常房書状一点・附短冊	3点	"	"	44. 3.23	
	大般若経	600冊	那賀郡相生町鮎川字西宮 9 の 1	大宮八幡神社	49. 8.30	
	細川成之書跡	4点	徳島市国府町早濑503の 1	後 藤 啓 二	51. 4. 6	
	細川澄元書状	1点	"	"	"	
	版本・大般若経 （佐々木崇永版）	600帖	勝浦郡勝浦町大字三浜字羽瀬39番地	妙 音 寺	53. 3.14	
	大般若経	569帖	海部郡穴喰町大字穴喰浦字穴喰423	大 日 寺	54.11.24	
	飯尾常房書状 短冊	1 通 4枚	徳島市国府町早濑503の 1	後 藤 啓 二	55.12.18	
	大般若経	564巻	名西郡神山町阿野字宮分 1 番地	勅 善 寺	58. 8.30	
	焼山寺文書佐伯守安寄進状	1 通	名西郡神山町下分字地中318	焼 山 寺	"	
	三木家文書	45通	美馬郡木屋平村字貢143	所有者 三木 信夫 管理者 三木喜代子	59. 8. 3	
	松家家文書	15通	美馬郡木屋平村字八幡101の 1	松 家 義 威	"	
	考 古 資 料	地福寺大般若経 附唐櫃	590帖 3合	三好郡井川町井内東2375	地 福 寺	61.12. 9
		袈裟褌文銅鐸	1口	小松島市小松島町字松島10-1	西 野 武 明	28. 7.21
		高川原の板碑	1基	名西郡石井町高川原	石 井 町 教 育 委 員 会	"
市楽の板碑群		17基	" 石川神社内	"	29. 8. 6	
板野蔵佐谷の瓦経		1括	阿南市長生町神子間谷22-1	下 山 隆 明	33. 7.18	
滝の宮経塚出土品		"	美馬郡美馬町字願生寺 8	美馬町立美馬 郷土博物館	35. 4. 5	
樋殿谷出土蔵骨器関係資料		18点	鳴門市大麻町板東西山田125-1	竹 内 進	37. 5.11	
袈裟褌文銅鐸		4口	徳島市入田町字安都真273	高 橋 浪 子	"	
平形銅剣		3口	名西郡神山町下分字東寺48	山 根 文 雄	52. 6. 7	
阿波国造墓碑		1基	名西郡石井町石井字石井1784	中王子神社	平成 2.11.27	

財(続き)

文化財(続き)

種別	名称	員数	所在地	所有者又は 管理者	指定年月日
有形文化財 歴史資料	雲首形位牌	1組	那賀郡鷺敷町大字中山字柳沢	生杉久江	平成2.7.23
	"	1基	" 和食字八幡原谷ノ坊	谷二三也	昭和31.2.7
	新町橋渡初之図	1幅	徳島市中通町3丁目2	泊俊一	34.9.11
	受体随行要軌序 密宗所學説一切有部受体要軌 " 随行要軌	版木 44枚	名西郡石井町石井字重松531番地	蓮光寺	63.7.29
建造物	鶴林寺三重塔	1基	勝浦郡勝浦町生名	鶴林寺	27.6.25
	地藏寺玄関及び書院	"	小松島市小松島町字松島206	地藏寺	"
	十三層塔	"	徳島市八万町中津浦221	竹林院	30.7.15
	経蔵 付棟札二枚	1棟	徳島市丈六町丈領32	丈六寺	34.6.12
	書院 付棟札一枚	"	"	"	"
	徳雲院 付棟札一枚	"	"	"	"
	熊谷寺二王門(山門)一棟 付石碑一基	"	板野郡土成町大字土成字前田185	熊谷寺	46.8.10
	奥村家住宅	13棟	板野郡藍住町徳命字前須西172	藍住町	62.4.1
	川人家長屋門	1棟	三好郡池田町西山岡田382の2	川人寛明	平成2.11.27
	無形文化財 工芸技術	阿波正藍しじら織		徳島市国府町和田189-2	代表 長尾藤太郎
			" 和田105	加藤輝夫	(追指) 40.8.3
			" 府中432	井上光雄	42.3.17
" 阿波正藍染法			" 和田字居内161	岡本織布工場 代表 岡本政和	43.6.7
" 阿波太布製造技法			那賀郡木頭村大字出原字マエダ34	阿波太布製 造技法保存 会	59.8.3
" 手漉和紙製造の技法			麻植郡山川町字川東136	藤森実	45.5.6
" "			三好郡池田町白地字井ノ久保826-1	柏木伸一	61.12.9
" 阿波藍による灰汁自然醸酵建 による藍染			板野郡北島町中村字江口38-1	竹内晃子	57.3.23
" 純正藍の注染			徳島市佐古7番町9の12	古庄理一郎	52.6.7
" 人形首製作			鳴門市大津町大代1213の1	大江武雄 (巳之助)	48.11.9
民俗文化財 有形民俗文化財	武知家の藍寝床	1棟	名西郡石井町高川原字天神133	武知敏弘	35.9.24
	川田手漉和紙製造用具	88点	麻植郡山川町翁喜台56-2 富士製紙企業組合	山川町	55.7.29
	坂州の農村舞台	1件	那賀郡木沢村大字坂州字広瀬32	坂州部落組長 湯浅義一	49.8.30
	犬飼の農村舞台	"	徳島市八多町字八屋131	五王神社	55.12.18
無形民俗文化財	阿波古式打毬		県下一円	阿波古式打毬 競技保存会	29.8.6
	山城の鉦踊		三好郡山城町	山城町 教育委員会	"

217 文 化

(4) 県 指 定

種 別	名 称	員 数	所 在 地	所有者又は 管 理 者	指 定 年 月 日
無 形 民 俗 文 化 財	宇佐八幡神社のお御供	1 件	鳴門市撫養町斉田	宇佐八幡神社	昭和30. 5. 6
	金丸八幡神社宵宮の神事	"	三好郡三加茂町中庄	金丸八幡神社	"
	阿波人形芝居		県下一円	阿波人形浄 るり振興会	33. 8. 5
	山川町神代御宝踊		麻植郡山川町川東	山川町川東 保 存 会	36. 3.14
	一字の雨乞い踊		美馬郡一字村太刀之本16	一 字 村 教 育 委 員 会	47. 9. 8
	田野の天王社 稚児三番叟		小松島市田野町字鳥居本 3	天王社稚児 三番叟保存会	53. 9. 8
	端山の踊り念仏 木屋		美馬郡貞光町端山字木屋86・87	木屋部落会	56. 5. 6
	" " 川見		美馬郡貞光町端山字川見105	川見南無阿 弥堂保存会	"
	田浦のたたら踏み		小松島市田浦町字中村17	田浦町たたら 踏み保存会	"
	史 跡	大里古墳	1 基	海部郡海南町大里字浜崎	海 南 町 教 育 委 員 会
渋野の古墳		"	徳島市渋野町	徳 島 市	28. 1.13
矢野の古墳		"	徳島市国府町西矢野山林38	吉 内 洋	28. 7.21
北岡古墳		2 基	阿波郡阿波町北岡74の 2 阿波郡阿波町北岡252の 2	阿 波 町 教 育 委 員 会	29. 8. 6
弁慶の岩窟		1 件	小松島市芝生町字宮後	小 松 島 市 教 育 委 員 会	28. 7.21
入田の瓦窯跡		"	徳島市入田町内の御田390	阿 部 岩 蔵	"
阿波国分寺跡		"	徳島市国府町大字矢野718	国 分 寺	"
袋井用水水源地		"	徳島市鮎喰町 1 丁目	徳 島 市 教 育 委 員 会	"
一宮城跡		"	徳島市一宮町西丁237	一 宮 神 社	29. 8. 6
石井庵寺跡		"	名西郡石井町城ノ内岡原727	童 学 寺	30. 5. 6
勝瑞城跡		"	板野郡藍住町勝瑞	見 性 寺	31. 2. 7
板野の愛宕山古墳		1 基	板野郡板野町川端字芦谷 8 の 1	板 野 町 教 育 委 員 会	33. 7.18
天河別神社古墳群		1 件	鳴門市大麻町字滝ヶ谷55字孫太郎谷 1・7・9	鳴 門 市 教 育 委 員 会	"
池谷宝幢寺古墳		1 基	鳴門市大麻町池谷字勝明寺谷11の 1	"	"

財(続き)

文化財(続き)

種別	名称	員数	所在地	所有者又は 管理者	指定年月日
史跡	鶴林寺の丁石	11基	勝浦郡勝浦町生名参道	鶴林寺	昭和33.11.25
"	丈六寺	1件	徳島市丈六町丈領32番地	丈六寺	34.6.12
"	滝の宮経塚	1基	美馬郡美馬町滝の宮148	佐藤国夫	35.4.5
"	板野犬伏蔵佐谷瓦経塚	"	板野郡板野町大字犬伏字蔵ノ谷 3番地の2	板野町 教育委員会	"
"	河辺寺跡	1件	麻植郡鳴島町敷地字宮の北 426・427・428番地	鳴島町 教育委員会	40.3.5
"	太竜寺の丁石	11基	阿南市加茂町一宿寺より太竜寺仁王 門に至る旧参道	一宿寺総代	42.12.19
"	桜間の池跡(石碑)	㎡ 3946.3	名西郡石井町高川原桜間281	石井町 教育委員会	44.9.10
"	加茂谷川岩陰遺跡群(1,2,5号)	"	三好郡三加茂町西庄字小伝96・97 及び谷東	三加茂町 教育委員会	48.8.21
"	鳴門市森崎の貝塚	"	鳴門市大麻町大谷字森崎 2の1,3の1	鳴門市	49.8.30
"	野村八幡古墳	1基	美馬郡脇町字宮の下西4144	野村八幡神社 代表役員 福永繁男	53.3.14
"	足代東原遺跡	"	三好郡三好町大字足代字東原590の9	三好町 教育委員会	59.12.28
"	上桜城跡(本丸・西の丸)	㎡ 22,062	麻植郡川島町大字桑村字植桜2918・ 2920・2911の55・2922の3・ 2922の5・2935・2923	川島町	平成元.12.8
名勝	鶯敷ライン及び氷柱観音	1件	那賀郡鶯敷町細淵から観音の間	鶯敷町	昭和30.7.15
名勝 天然 記念物	剣山並びに亜寒帯植物林	"	美馬郡木屋平村・三好郡東祖谷山村 ・美馬郡一字村・那賀郡木沢村	木屋平・東 祖谷山・一 字・木沢各村 教育委員会	29.1.29
"	美濃田の淵	"	三好郡三好町小山3822~3835	三好郡 教育委員会	30.7.15
"	西祖谷含礫片岩	"	三好郡西祖谷山村一字83	西祖谷山村	28.1.13
"	三名岩礫片岩	"	三好郡山城町西字字チガヤノ下 1643の2	山城町	"
"	立川のシルリア紀石灰岩の母岩	"	勝浦郡勝浦町棚野字奥立川96の1・ 96の2・97の1・97の2・97の3・ 97の4・97の5・97の6・99	勝浦町	"
"	金磯のアコウ	"	小松島市小松島町金磯弁天裏	小松島市 教育委員会	"
"	矢神のイチョウ	1樹	名西郡石井町中島	石井町 教育委員会	28.7.21
"	恩山寺ビランジュ	"	小松島市恩山寺谷	小松島市 教育委員会	29.1.29
"	櫛淵のフウ	"	小松島市櫛淵町八幡神社	"	"
"	飛島のイブキ群落	"	鳴門市鳴門町飛島	鳴門市	"
"	鉾スギ	1樹	三好郡東祖谷山村大枝鉾神社	東祖谷山村 教育委員会	"

217 文 化

(4) 県 指 定

種 別	名 称	員 数	所 在 地	所有者又は 管 理 者	指 定 年 月 日
天 然 記 念 物	大月のオハツキイチョウ	1 樹	三好郡山城町大月長福寺	山 城 町 教 育 委 員 会	昭和29. 1.29
"	左右内的一本スギ	"	名西郡神山町左右内一本杉庵	神 山 町 教 育 委 員 会	"
"	ヤッコソウ自生北限地		海部郡海部町奥浦字町内192 明現山明現神社境内	海 部 町 教 育 委 員 会	29. 8. 6
"	江川水温異常現象	1 件	麻植郡鳴島町知恵島字西知恵島 132の34	徳 島 市 幸 町 1 丁 目 徳 島 興 発 社	28. 1.13
"	足代のナギの林	"	三好郡三好町宮ノ岡3026・宮の前 237	三 好 町 教 育 委 員 会	30. 7.15
"	長生の暖地性樹林	"	阿南市長生町大谷	大 谷 文 化 財 会 保 護 会	31. 2. 7
"	矢上の大クス	1 樹	板野郡藍住町矢上	藍 住 町	"
"	土 釜	1 件	美馬郡一字村	一 字 村 会 教 育 委 員 会	31. 7. 7
"	坂本のオハツキイチョウ	1 樹	勝浦郡勝浦町坂本	美 馬 昇	32. 1.16
"	案内神社の大クス	"	板野郡吉野町柿原案内神社の境内	案 内 神 社	33. 7.18
"	高 清 大 大 ス ギ	2 樹	美馬郡半田町高 清 1571の 2	土 田 春 義	34. 6.12
"	蒲生田のアカウミガメ産卵地	1 件	阿南市椿町蒲生田4162寄州73アール	阿 南 市	34.12.15
"	鳥屋の大クス	1 樹	板野郡上板町瀬部字樫山576の 1	鳥 羽 神 社	"
"	太刀野の中央構造線	1 件	三好郡三野町大字太刀野字不動 1941の 3	小 谷 義 信	35. 4. 5
"	境目のイチョウ	1 樹	阿波郡市場町大字大影字境目	市 場 町	35. 9.24
"	北河内のタチバナ自生地	1 件	海部郡日和佐町北河内北分506の 1	岡 本 勝 太 郎 北 村 充 三	36. 3.14
"	尾開のクロガネモチ	1 樹	阿波郡市場町大字尾開字日吉576	市 場 町 教 育 委 員 会	37. 1.16
"	神山町辰ノ宮のクス	3 樹	名西郡神山町下分字西寺79 宇佐八幡神社	豊 島 祥 司	"
"	焼山寺のフジの群生地		名西郡神山町下分字地中225	笠 井 法 真	"
"	焼山寺山スギ並木		名西郡神山町下分字地中318	焼 山 寺	"

財 (続き)

文 化 財 (続き)

種 別	名 称	員 数	所 在 地	所有者又は 管 理 者	指 定 年 月 日
天 然 記 念 物	ボウランの北限自生地		那賀郡鷲敷町大字和食字町 蛭子神社境内	吉 田 整	昭和38. 6.18
"	天神のイチョウ	1 樹	名西郡石井町高川原神木251 天満神社境内	石 井 町 教 育 委 員 会	39. 5. 1
"	黒沢の湿原植物群落		三好郡池田町添川字黒沢2940・ 2945・及びその付近	池 田 町 教 育 委 員 会	40. 3. 5
"	壇の大クス	"	麻植郡鳴島町森藤字平山566	鳴 島 町 教 育 委 員 会	"
"	玉林寺のモクコク	"	麻植郡鳴島町山路107 玉林寺境内	"	"
"	新野のクスの群生	10樹	阿南市新野町北久保轟神社	轟 神 社	42. 1.17
"	桑野川のおヤニラミ		阿南市新野町西小学校より川又に至 る500メートルの桑野川の水域	阿 南 市 教 育 委 員 会	42. 3.20
"	大野城山の花崗質岩		阿南市上大野町大山田62	城 内 神 社	42.12.19
"	平崎の三幹ゴヨウのマツ	1 樹	三好郡西祖谷山村字一字	平 崎 神 社	45. 8.11
"	大野島のフジとクス	2 樹	阿波郡市場町大字大野島字天神66	大 野 島 神 社	43.12. 6
"	吉良のエドヒガン	1 樹	美馬郡貞光町端山字吉良	岩 本 貴 代 司	46. 2.23
"	別所の大クス	"	美馬郡脇町字政所2194の 1	脇 町	47. 3.17
"	岡の宮の大クス	"	板野郡板野町大寺字岡山路 7	岡 上 神 社	48. 8.21
"	大島のタチバナ自生地		海部郡牟岐町大字牟岐浦大島 2 の 8	青 木 輝 夫	48. 4.17
"	東祖谷の社叢群		三好郡東祖谷山村字落合175・字栗 枝渡144・字奥ノ井・字大枝	東 祖 谷 山 村 教 育 委 員 会	49. 8.30 追加(59.4.3)
"	喜来のナギ自生地		海部郡牟岐町大字橋字さこやしき 805	代 表 者 古 谷 功	49. 8.30
"	大島アオサギ群生地		海部郡牟岐町大字牟岐浦	青 木 輝 夫	50. 8.12
"	明丸のオガタマノキ自生地		海部郡日和佐町山河内	日 和 佐 町 教 育 委 員 会	51. 8. 6
"	峯長瀬の大ケヤキ	1 樹	名西郡神山町阿野字峯長瀬	若 宮 神 社 代 表 大 磯 延 太 郎	"
"	加島の中生代底痕群	1 件	海部郡海南町浅川	海 南 町 教 育 委 員 会	52. 3.22
"	半田の大ザクラ	1 樹	美馬郡半田町字高清1725	武 田 初 男	57.12.28
"	貴井神社のハマセンダン	2 樹	海部郡由岐町字由字107の 7	堺 谷 啓 男 他 4 名	60. 4.12
"	川井のエビヒガン	1 樹	美馬郡木屋平村字川井302	梅 本 和 信	61. 5. 2
"	川井のヒイラギ	"	" 川井625	北 弘	"
"	八幡の大杉	"	" 八幡76	新 八 幡 神 社	"
"	江川の水温異常現象	1 件	麻植郡鳴島町知恵島字西知恵島	鳴 島 町	61.12. 9
"	由岐のヤマモモ	1 樹	海部郡由岐町西の地字志和岐谷	新 開 悦 博	62.12. 4
"	蛇王のウバメガン樹林	m^2 9,719	海部郡海南町浅川ヒムロ谷3-13	海 南 町 長	平成 3. 9.27

218 自然公園 (平成3年度末)

公園名	指定年月日	面積(ha)	関係市町村	特色
瀬戸内海国立公園	昭和25. 5.18	1,538	鳴門市	渦潮・鳴門公園・島田島・根上がり松・大鳴門橋・大坂峠
剣山国定公園	昭和39. 3. 3	18,085	山城町・井川町・池田町・三加茂町・東祖谷山村・西祖谷山村・半田町・一字村・木屋平村・木沢村・木頭村	剣山・富士の池・一の森・三嶺・夫婦池・ジロウギユウ・大歩危・小歩危・祖谷溪・竜ヶ岳・腕山・深淵・石立山・高ノ瀬峡
室戸阿南海岸国定公園	昭和39. 6. 1	4,122	阿南市・由岐町・日和佐町・牟岐町・海南町・海部町・穴喰町	津ノ峰山・北ノ脇海岸・蒲生田岬・橋湾・田井ノ浜・薬王寺・千羽海崖・阿波大島海中公園地区・八坂八浜・水床湾・阿波竹ヶ島海中公園地区
箬蔵県立自然公園	昭和42. 1. 1	1,183	池田町・三好町・井川町・三加茂町	雲辺寺・箬蔵寺・美濃田の淵
土柱高越	"	"	阿波町・脇町・山川町・穴吹町	土柱・高越山・船窪ツツジ公園
奥宮川内谷	"	"	土成町	宮川内ダム・御所神社
大麻山	"	"	鳴門市	大麻山・大麻比古神社
東山溪	"	"	徳島市・勝浦町・佐那河内村・阿南市・鷺敷町	中津峰山・丈六寺・徳円寺・鶴林寺・大竜寺山・鷺敷ライン・一の宮城跡
中部山溪	"	"	上勝町・木沢村・相生町・上那賀町・木頭村・海南町・神山町	川口ダム・長安ロダム・沢谷古堂山・轟の滝・神通滝・雨乞の滝・焼山寺・殿川内

資料 県環境保全課

219 自然環境保全地域 (平成3年度末)

名称	指定年月日	面積(ha)	関係市町村	特色
高丸山自然環境保全地域	昭和52. 3.11	29	上勝町	ブナを主とした天然林
野鹿池山自然環境保全地域	昭和57. 1.29	10	山城町	ホンシヤクナゲの純林

資料 県環境保全課

22 公務員・選挙

220 公 務

(1) 県職員数 (平成3. 5. 1現在)

(単位：人)

区 分	人 数	区 分	人 数
総 数	4,892	企 業 局	137
		議 会 事 務 局	27
知 事 部 局	4,440	教 育 委 員 会 事 務 局	249
総 務 部	373	選 挙 管 理 委 員 会 事 務 局	2
企 画 調 整 部	113	人 事 委 員 会 事 務 局	14
福 祉 生 活 部	373	監 査 事 務 局	9
保 健 環 境 部	1,252	地 方 労 働 委 員 会 事 務 局	9
商 工 労 働 部	259	海 区 漁 業 調 整 委 員 会 事 務 局	5
農 林 水 産 部	1,048		
土 木 部	929		
国 体 局	31		
出 納 課	62		

注 他の地方公共団体への出向等については除く。
資料 県人事課

(2) 県警察職員数 (平成3. 4. 1現在)

(単位：人)

区 分	総 数	警 察 官						計	吏 員	その他の 職 員
		計	警 視	警 部	警 部 補	巡 査 長	巡 査			
総 数	1,698	1,380	50	97	201	432	600	318	305	13
本 部 総 数	629	444	30	55	98	120	141	185	177	8
警 察 署 総 数	1,069	936	20	42	103	312	459	133	128	5

資料 県警察本部警務課

員 数

(3) 市町村別職種別職員数 (平成3. 4. 1現在)

(単位:人)

市 町 村	総 数	一般行政職	税 務 職	海 事 職 (二)	医 師 歯科医師職	薬 剤 師 医療技術職
総 数	11,340	5,879	480	16	81	123
徳島市	3,291	1,233	103	—	49	54
鳴門市	1,154	537	40	16	2	20
小松島市	612	325	29	—	—	—
阿南市	657	429	34	—	—	—
勝浦町	136	79	4	—	3	5
上勝町	75	44	2	—	1	—
佐那内村	58	44	2	—	—	—
石井町	248	145	13	—	—	—
神山町	176	108	7	—	—	—
那賀川町	114	83	4	—	—	1
那羽浦町	130	96	6	—	—	—
鷺敷町	51	36	2	—	—	—
相生町	66	41	3	—	—	—
上那賀町	79	34	2	—	2	3
木沢村	38	23	2	—	—	—
由岐町	63	44	1	—	—	1
日和佐町	100	49	3	—	3	4
牟岐町	124	68	5	—	2	4
牟岐町	94	59	6	—	—	—
海部町	146	82	5	—	2	6
海部町	52	37	2	—	—	—
宍喰町	91	43	3	—	1	1
宍喰町	99	62	7	—	—	—
北島町	137	75	11	—	—	—
藍住町	294	118	10	—	—	—
板上町	145	93	8	—	—	—
上野町	119	86	5	—	—	—
吉野町	97	74	8	—	—	1
土成町	85	57	5	—	—	—
市場町	160	104	10	—	—	—
阿波町	151	97	9	—	—	—
鳴島町	252	143	15	—	—	3
山川町	95	66	6	—	—	—
山川町	139	96	10	—	—	—
美郷村	37	22	1	—	—	—
美勝町	222	140	14	—	1	—
美馬町	144	94	7	—	—	—
美半町	216	91	6	—	11	13
美貞町	101	67	5	—	—	—
一宇村	84	42	3	—	—	—
穴吹村	131	83	7	—	—	—
木屋平村	50	29	1	—	—	—
三野町	157	65	6	—	4	7
三好町	88	57	7	—	—	—
池田町	224	105	14	—	—	—
山城町	107	81	5	—	—	—
井川町	129	88	5	—	—	—
三加茂町	157	103	8	—	—	—
東祖谷山村	91	59	6	—	—	—
西祖谷山村	74	43	3	—	—	—

220 公務員数(続き)

(3) 市町村別職種別職員数(続き)

(単位:人)

市 町 村	看護保健職	消 防 職	企 業 職	技能労務職	教 育 職	臨時職員
総 数	608	311	714	2,275	757	96
徳島市	316	212	375	726	223	—
鳴門市	21	64	104	226	124	—
小松島市	7	35	61	119	36	—
阿南市	15	—	18	118	43	—
勝浦町	17	—	—	26	2	—
上勝町	5	—	—	19	4	—
佐那河内村	1	—	2	9	—	—
石井町	5	—	10	51	24	—
神山町	3	—	3	46	9	—
那賀川町	2	—	4	14	6	—
羽ノ浦町	2	—	5	17	—	4
鷺敷町	1	—	2	8	—	2
相生町	4	—	—	10	8	—
上那賀町	10	—	—	22	4	2
木沢村	3	—	—	8	2	—
木由頭村	6	—	—	10	1	—
日和岐町	14	—	2	22	3	—
日和佐町	9	—	3	26	7	—
牟岐町	2	—	4	21	2	—
海部町	20	—	2	25	4	—
海部町	—	—	1	12	—	—
海部町	2	—	1	15	2	23
海部町	2	—	3	20	5	—
海部町	2	—	7	35	7	—
藍住町	6	—	6	118	33	3
板上町	3	—	3	25	13	—
上板町	2	—	4	15	7	—
吉野町	1	—	4	3	6	—
土成町	—	—	5	8	10	—
市場町	2	—	5	16	14	9
阿波町	3	—	4	32	6	—
鳴川町	4	—	8	58	21	—
川島町	1	—	4	11	7	—
山川町	2	—	5	20	6	—
美郷村	—	—	—	11	3	—
脇美町	7	—	10	31	13	6
美馬町	2	—	6	14	12	9
半田町	57	—	5	20	10	3
貞光町	3	—	4	14	8	—
一穴村	1	—	1	31	6	—
吹町	3	—	5	20	9	4
木屋平村	3	—	—	14	3	—
三野町	23	—	2	35	3	12
三好町	2	—	2	15	5	—
池田町	3	—	15	63	22	2
山城町	2	—	1	13	5	—
井川町	2	—	2	22	8	2
三加茂町	—	—	6	18	7	15
東祖谷山村	4	—	—	22	—	—
西祖谷山村	3	—	—	21	4	—

221 選 挙

(1) 平成3年4月7日執行徳島県議会議員一般選挙投票結果

(単位：人)

選挙区	選挙当日の有権者数			投票者数			投票率 (%)		
	総数	男	女	総数	男	女	総数	男	女
全 県	499,617	233,621	265,996	356,242	162,641	193,601	71.30	69.62	72.78
徳 島	194,040	90,555	103,485	113,729	51,315	62,414	58.61	56.67	60.31
鳴 門	48,513	22,615	25,898	35,281	15,996	19,285	72.72	70.73	74.47
小 松 島			無		投		票		
阿 南	44,440	21,036	23,404	33,920	15,670	18,250	76.33	74.49	77.98
勝 浦			無		投		票		
名 西	27,268	12,755	14,513	22,968	10,638	12,330	84.23	83.40	84.96
那 賀 第 一	16,288	7,642	8,646	14,139	6,514	7,625	86.81	85.24	88.19
那 賀 第 二			無		投		票		
海 部	24,435	11,226	13,209	21,563	9,583	11,980	88.25	85.36	90.70
板 野			無		投		票		
阿 波	20,131	9,526	10,605	18,256	8,551	9,705	90.69	89.76	91.51
麻 植	37,156	17,341	19,815	28,922	13,232	15,690	77.84	76.30	79.18
美 馬	42,251	19,866	22,385	31,448	14,536	16,912	74.43	73.17	75.55
三 好	45,095	21,059	24,036	36,016	16,606	19,410	79.87	78.85	80.75

資料 県選挙管理委員会

221 選挙 (続き)

(2) 市町村長選挙投票結果

(単位：人)

市町村	投票年月日	選挙当日の有権者数			投票者数			投票率 (%)		
		総数	男	女	総数	男	女	総数	男	女
山川町	3. 1.20			無			投票			
美郷村	3. 1.20	1,581	740	841	1,545	719	826	97.72	97.16	98.22
鳴門市	3. 4.21			無			投票			
石井町	3. 4.21	19,133	8,897	10,236	11,017	4,999	6,018	57.58	56.19	58.79
神山町	3. 4.21			無			投票			
那賀川町	3. 4.21			無			投票			
羽ノ浦町	3. 4.21			無			投票			
木沢村	3. 4.21			無			投票			
木頭村	3. 4.21			無			投票			
日和佐町	3. 4.21	5,042	2,329	2,713	4,734	2,136	2,598	93.89	91.71	95.76
牟岐町	3. 4.21	5,447	2,500	2,947	4,966	2,181	2,785	91.17	87.24	94.50
海南町	3. 4.21	5,042	2,338	2,704	4,410	1,981	2,429	87.47	84.73	89.83
海部町	3. 4.21	2,498	1,165	1,333	2,368	1,083	1,285	94.80	92.96	96.40
北島町	3. 4.21	13,513	6,376	7,137	10,863	4,952	5,911	80.39	77.67	82.82
市場町	3. 4.21	9,366	4,404	4,962	6,847	3,181	3,666	73.10	72.23	73.88
阿波町	3. 4.21	10,728	5,101	5,627	10,113	4,771	5,342	94.27	93.53	94.94
川島町	3. 4.21	6,363	3,005	3,358	5,094	2,343	2,751	80.06	77.97	81.92
美馬町	3. 4.21			無			投票			
穴吹町	3. 4.21			無			投票			
木屋平村	3. 4.21			無			投票			
三野町	3. 4.21	3,944	1,849	2,095	3,812	1,776	2,036	96.65	96.05	97.18
池田町	3. 4.21	14,907	6,836	8,071	13,452	6,034	7,418	90.24	88.27	91.91
山城町	3. 4.21			無			投票			
三加茂町	3. 4.21	7,283	3,412	3,871	7,053	3,287	3,766	96.84	96.34	97.29
西祖谷山村	3. 4.21	1,927	912	1,015	1,874	880	994	97.25	96.49	97.93
半田町	3. 6.16	5,339	2,508	2,831	5,063	2,380	2,683	94.83	94.90	94.77
相生町	3. 8. 4			無			投票			
脇町	3.10.20	14,082	6,563	7,519	13,039	6,010	7,029	92.59	91.57	93.48
阿南市	3.11.17	44,684	21,207	23,477	22,964	10,637	12,327	51.39	50.16	52.51

221 選 挙 (続き)

(3) 市町村議会議員一般選挙投票結果

(単位:人)

市町村	投票 年月日	選挙当日の有権者数			投票者数			投票率(%)		
		総数	男	女	総数	男	女	総数	男	女
木頭村	3. 1.20	1,788	892	896	1,686	838	848	94.30	93.95	94.64
美郷村	3. 1.20	1,581	740	841	1,546	719	827	97.79	97.16	98.34
徳島市	3. 4.21	191,061	89,108	101,953	116,230	51,947	64,283	60.83	58.30	63.05
鳴門市	3. 4.21	48,949	22,827	26,122	36,881	16,601	20,280	75.35	72.73	77.64
小松島市	3. 4.21	32,376	15,156	17,220	25,464	11,498	13,966	78.65	75.86	81.10
佐那河内村	3. 4.21	2,790	1,342	1,448	2,619	1,257	1,362	93.87	93.67	94.06
鷺敷町	3. 4.21	2,764	1,285	1,479	2,653	1,228	1,425	95.98	95.56	96.35
由岐町	3. 4.21	3,390	1,511	1,879	3,189	1,376	1,813	94.07	91.07	96.49
牟岐町	3. 4.21	5,447	2,500	2,947	4,967	2,180	2,787	91.19	87.20	94.57
穴喰町	3. 4.21	3,003	1,370	1,633	2,874	1,283	1,591	95.70	93.65	97.43
松茂町	3. 4.21	8,716	4,236	4,480	7,231	3,418	3,813	82.96	80.69	85.11
北島町	3. 4.21	13,513	6,376	7,137	10,879	4,960	5,919	80.51	77.79	82.93
土成町	3. 4.21	6,556	3,115	3,441	6,119	2,903	3,216	93.33	93.19	93.46
嶋島町	3. 4.21	19,722	9,184	10,538	16,492	7,489	9,003	83.62	81.54	85.43
一字村	3. 4.21	1,861	882	979	1,822	856	966	97.90	97.05	98.67
木屋平村	3. 4.21			無		無		無		無
三野町	3. 4.21	3,944	1,849	2,095	3,812	1,776	2,036	96.65	96.05	97.18
三好町	3. 4.21	4,783	2,263	2,520	4,583	2,140	2,443	95.82	94.56	96.94
池田町	3. 4.21	14,907	6,836	8,071	13,455	6,036	7,419	90.26	88.30	91.92
山城町	3. 4.21	5,174	2,446	2,728	4,858	2,293	2,565	93.89	93.74	94.02
井川町	3. 4.21	4,565	2,116	2,449	4,370	2,008	2,362	95.73	94.90	96.45
三加茂町	3. 4.21	7,283	3,412	3,871	7,053	3,287	3,766	96.84	96.34	97.29
東祖谷山村	3. 4.21	2,508	1,218	1,290	2,448	1,180	1,268	97.61	96.88	98.29
西祖谷山村	3. 4.21	1,927	912	1,015	1,874	880	994	97.25	96.49	97.93
海南町	3. 6.23	5,038	2,335	2,703	4,554	2,052	2,502	90.39	87.88	92.56
勝浦町	3. 6.30	5,824	2,788	3,036	5,468	2,582	2,886	93.89	92.61	95.06
上那賀町	3. 7. 7	2,239	1,070	1,169	2,136	1,020	1,116	95.40	95.33	95.47
石井町	3. 8.25	19,292	8,973	10,319	16,638	7,573	9,065	86.24	84.40	87.85
上板町	3. 9.22			無		無		無		無
市場町	3. 9.22	9,410	4,416	4,994	8,912	4,158	4,754	94.71	94.16	95.19
板野町	3.10. 6	10,360	4,869	5,491	9,493	4,396	5,097	91.63	90.29	92.82
穴吹町	3.10.20	6,725	3,179	3,546	6,347	2,969	3,378	94.38	93.39	95.26
上勝町	3.12.15	2,256	1,053	1,203	2,101	976	1,125	93.13	92.69	93.52
神山町	3.12.15	8,086	3,823	4,263	7,440	3,514	3,926	92.01	91.92	92.09
山川町	3.12.15	9,572	4,452	5,120	8,723	4,003	4,720	91.13	89.91	92.19

221 選挙

(4) 定時登録による選挙人名簿登録者数 (平成30.9.2現在)

(単位:人)

市町村	総数	男	女
総数	634,448	298,069	336,379
徳島市	195,624	91,552	104,072
鳴門市	49,209	22,989	26,220
小松市	32,982	15,465	17,517
阿南市	44,965	21,355	23,610
勝浦町	5,890	2,823	3,067
上勝町	2,270	1,066	1,204
佐那河内村	2,785	1,343	1,442
石井町	19,443	9,042	10,401
神山町	8,150	3,852	4,298
那賀川町	7,884	3,714	4,170
羽ノ浦町	8,630	4,033	4,597
鷲敷町	2,785	1,302	1,483
相生町	3,090	1,445	1,645
上那賀町	2,276	1,093	1,183
木沢村	969	467	502
由岐村	1,796	887	909
日和佐町	3,423	1,526	1,897
牟岐町	5,098	2,357	2,741
海部町	5,510	2,536	2,974
海部町	5,124	2,385	2,739
海部町	2,522	1,175	1,347
海部町	3,034	1,382	1,652
松茂町	9,108	4,471	4,637
北島町	13,919	6,588	7,331
藍住町	18,166	8,666	9,500
板野町	10,375	4,879	5,496
上板野町	9,540	4,592	4,948
吉野町	7,001	3,351	3,650
土成町	6,607	3,148	3,459
市場町	9,474	4,448	5,026
阿波町	10,865	5,151	5,714
鳴島町	19,989	9,310	10,679
山川町	6,455	3,052	3,403
山川町	9,614	4,474	5,140
美郷村	1,580	741	839
脇美町	14,321	6,704	7,617
馬田町	7,475	3,554	3,921
半光町	5,396	2,538	2,858
貞光町	5,369	2,458	2,911
一宇村	1,867	880	987
穴吹町	6,799	3,219	3,580
木屋平村	1,520	753	767
三野町	3,986	1,870	2,116
三好町	4,836	2,284	2,552
池田町	15,150	6,972	8,178
山城町	5,201	2,471	2,730
井川町	4,598	2,135	2,463
三加茂町	7,368	3,450	3,918
東祖谷山村	2,504	1,221	1,283
西祖谷山村	1,906	900	1,006

23 司法 · 警察

222 民事事件数 (平成3年)

種 別	受 理			既 済	未 済
	総 数	旧 受	新 受		
本庁・支部	6,607 (13)	2,693 (7)	3,914 (6)	3,942 (9)	2,665 (4)
簡 易	6,037 (787)	356 (134)	5,681 (653)	5,622 (600)	415 (187)

注 ()内は、調停件数で内数である。
資料 徳島地方裁判所

223 民事行政訴訟新受理件数 (平成3年)

種 別	総 数	民 事 一 審							行 政	控 訴 審
		計	人 事	金 銭	建 物	土 地	物 品	その他		
本庁・支部	596	556	60	312	25	127	—	32	17	23
簡 易	482	482	—	400	9	65	—	8	—	—

資料 徳島地方裁判所

224 登記事務件数 (平成3年)

区 分	甲 号								
	不 動 産 登 記			商 業 ・ 法 人 等 登 記		そ の 他 の 登 記			
	件 数	個 数	登 記 税 (円)	件 数	登 記 税 (円)	件 数	個 数	登 記 税 (円)	
平成3年	154,118	321,799	3,087,611,600	9,505	193,817,000	405	460	63,601,000	

区 分	乙 号						
	謄 本	抄 本	閲 覧	証 明 (印鑑証明 を含む)	確 定 日 付	手 数 料 (円)	
平成3年	1,514,737	73,156	1,471,157	78,855	2,180	358,036,900	

注 登録を含む。
資料 徳島地方法務局

225 訟務事務受理処理状況 (平成3年)

(単位：件)

種 別	受 理			既 済	未 済
	総 数	旧 受	新 受		
総 数	68	23	45	34	34
本 訴	39	20	19	10	29
調 停	2	1	1	2	—
即 決 和 解 支 払 命 令	8	—	8	7	1
そ の 他	19	2	17	15	4

資料 徳島地方法務局

226 人権侵犯事件の受理件数 (平成3年)

区 分 件 名	受 理			既 済	未 済
	総 数	旧 受	新 受		
総 数	258	—	258	258	—
酷 使 虐 待	71	—	71	71	—
名 誉 信 用 等 に 対 す る 侵 犯	4	—	4	4	—
住居安全に対する侵犯	66	—	66	66	—
強 制 圧 迫	106	—	106	106	—
労働権に対する侵犯	4	—	4	4	—
信 教 の 事 由	1	—	1	1	—
差 別 待 遇	—	—	—	—	—
そ の 他	6	—	6	6	—

資料 徳島地方法務局

227 人権相談事件数 (平成3年)

区 分	総 数	家 事 事 件	民 事 事 件			刑 事 事 件	行 政 事 件	税 務 事 件	労 働 事 件	そ の 他
			不 動 産	損 賠	害 償 そ の 他					
件 数	7,229	2,999	2,498	589	479	59	276	106	43	180

資料 徳島地方法務局

228 地方裁判所刑事事件数（昭和62～平成3年）

（単位：人）

年次	受理人員			既済人員					未済人員
	総数	旧受	新受	総数	有罪	無罪	その他	同一被告人 に対する併合	
昭和62年	1,193	243	950	886	646	—	3	237	307
63	1,149	307	842	888	634	—	3	251	261
平成元	815	261	554	580	400	1	5	174	235
2	786	235	551	563	450	1	5	107	223
3	792	223	569	587	468	1	10	108	205

資料 徳島地方裁判所

229 簡易裁判所刑事事件数（昭和62～平成3年）

（単位：人）

年次	受理人員			既済人員					未済人員	
	総数	旧受	新受	総数	有罪	無罪	その他	同一被告人 に対する併合		
昭和62年	15,329	167	15,162	15,079	15,017	—	10	52	250	
63	11,285	250	11,035	11,130	11,081	—	2	47	155	
平成元	9,638	155	9,483	9,563	9,514	—	7	42	75	
2	10,068	75	9,993	9,933	9,877	—	6	50	135	
3	8,042	135	7,907	7,924	7,891	—	10	23	118	
第 一 審	通 常 略 式	103	20	83	78	45	—	10	23	25
		7,939	115	7,824	7,846	7,846	—	—	—	93

資料 徳島地方裁判所

230 検察事件数（昭和62～平成3年）

（単位：件，人）

年次	受理件数			処 理 人 員							未処理 人員
	総数	旧受	新受	総数	起訴	不起訴		中止	家裁へ 送致	他検へ 移送	
						起訴猶予	その他				
昭和62年	26,945	53	26,892	26,870	15,330	2,041	348	76	3,210	5,865	75
63	23,136	75	23,061	23,067	12,094	2,560	405	56	2,928	5,024	69
平成元	21,588	69	21,519	21,565	10,160	2,861	396	60	2,776	5,312	23
2	21,604	23	21,581	21,557	10,669	3,114	338	27	2,625	4,784	47
3	18,414	47	18,367	18,359	8,585	3,467	317	12	2,434	3,544	55

資料 徳島地方検察庁

231 家事審判事件数(平成3年)

事 件 の 種 類	受 理			既 済	未 済
	総 数	旧 受	新 受		
総 数	1,732	138	1,594	1,546	186
甲 類 審 判 事 件 の 総 数	1,615	91	1,524	1,502	113
禁 治 産 の 宣 告 及 び そ の 取 消	8	1	7	5	3
準禁治産の宣告その取消その他の準禁治産に関する処分	17	9	8	13	4
不 在 者 の 財 産 の 管 理 に 関 す る 処 分	45	6	39	37	8
失 踪 の 宣 告 及 び そ の 取 消	38	12	26	15	23
嫡 出 否 認 の 訴 に つ い て の 特 別 代 理 人 の 選 任	—	—	—	—	—
子 の 氏 の 変 更 に つ い て の 許 可	700	2	698	694	6
養 子 を す る に つ い て の 許 可	10	—	10	10	—
離 縁 後 に 後 見 人 と な る べ き 者 の 選 任	—	—	—	—	—
離 縁 を す る に つ い て の 許 可	20	—	20	20	—
特 別 養 子 縁 組 等	5	1	4	2	3
子 の 懲 戒 に 関 す る 許 可 そ の 他 の 処 分	—	—	—	—	—
利 益 相 反 行 為 に つ い て の 特 別 代 理 人 の 選 任	87	—	87	77	10
第 三 者 が 子 に 与 え た 財 産 に つ い て の 管 理 に 関 す る 処 分	—	—	—	—	—
親 権 又 は 管 理 者 の 喪 失 の 宣 言 及 び そ の 取 消	—	—	—	—	—
親 権 又 は 管 理 権 を 辞 し , 又 は 回 復 す る に つ い て の 許 可	—	—	—	—	—
後 見 人 , 保 佐 人 又 は 後 見 監 督 人 の 選 任	49	15	34	42	7
後 見 人 , 保 佐 人 又 は 後 見 監 督 人 の 辞 任 に つ い て の 許 可	3	3	—	3	—
後 見 人 , 保 佐 人 又 は 後 見 監 督 人 の 解 任	1	—	1	1	—
利 益 相 反 行 為 に つ い て の 臨 時 保 佐 人 の 選 任	—	—	—	—	—
後 見 人 の 財 産 目 録 の 調 整 の 期 間 の 伸 長	—	—	—	—	—
禁 治 産 者 の 入 院 等 に つ い て の 許 可	—	—	—	—	—
後 見 人 に 対 す る 報 酬 の 付 与	—	—	—	—	—
後 見 監 督 処 分	4	2	2	1	3
後 見 終 了 に 伴 う 管 理 計 算 の 期 間 の 伸 長	—	—	—	—	—
推 定 相 続 人 廃 除 等 に 伴 う 遺 産 の 管 理 に 関 す る 処 分	1	—	1	1	—
相 続 の 承 認 又 は 放 棄 の 期 間 の 伸 長	—	—	—	—	—
相 続 財 産 の 保 存 又 は 管 理 に 関 す る 処 分	2	—	2	1	1
相 続 の 限 定 承 認 又 は 放 棄 の 取 消 し の 申 述 の 受 理	—	—	—	—	—
相 続 の 限 定 承 認 の 申 述 受 理	2	1	1	2	—
鑑 定 人 の 選 任	1	—	1	1	—
相 続 の 放 棄 の 申 述 の 受 理	179	15	164	162	17
相 続 財 産 の 分 離 に 関 す る 処 分	—	—	—	—	—
財 産 分 離 に 伴 う 相 続 財 産 の 管 理 に 関 す る 処 分	—	—	—	—	—
相 続 人 不 分 明 に 伴 う 相 続 財 産 の 管 理 に 関 す る 処 分	18	2	16	15	3
特 別 縁 故 者 へ の 相 続 財 産 の 分 与	4	—	4	1	3

231 家事審判事件数(続き)

事 件 の 種 類	受 理			既 済	未 済
	総 数	旧 受	新 受		
遺 言 の 確 認	—	—	—	—	—
遺 言 書 の 検 認	52	7	45	50	2
遺 言 執 行 者 の 選 任	7	—	7	7	—
遺言執行者に対する報酬の付与	—	—	—	—	—
遺言執行者の解任及び遺言執行者の辞任についての許可	1	—	1	1	—
遺 言 の 取 消	—	—	—	—	—
遺 留 分 放 棄 に つ い て の 許 可	22	—	22	22	—
戸籍法による氏の変更についての許可	34	4	30	32	2
戸籍法による名の変更についての許可	76	2	74	72	4
就 籍 に つ い て の 許 可	—	—	—	—	—
戸籍の訂正についての許可	2	—	2	2	—
戸籍事件についての市町村長の処分に対する不服	—	—	—	—	—
戸 籍 届 出 の 委 託 確 認	—	—	—	—	—
児 童 福 祉 法 第 28 条 の 事 件	—	—	—	—	—
生 活 保 護 法 第 30 条 第 3 項 の 事 件	—	—	—	—	—
精 神 保 健 法 第 20 条 第 2 項 の 事 件	227	9	218	213	14
破 産 法 第 68 条 及 び 第 345 条 の 事 件	—	—	—	—	—
乙 類 審 判 事 件 の 総 数	117	47	70	44	73
夫婦間の同居その他の夫婦間の協力扶助に関する処分	—	—	—	—	—
夫婦の財産の管理者の変更及び共有財産の分割に関する処分	—	—	—	—	—
婚姻から生ずる費用の分担に関する処分	8	4	4	5	3
子の監護者の指定その他子の監護に関する処分	11	2	9	6	5
財産の分与に関する処分	3	1	2	2	1
祭祀の承継者の指定	—	—	—	—	—
離縁後に親権者となるべき者の指定	—	—	—	—	—
親権者の指定又は変更	17	5	12	13	4
扶養に関する処分	7	3	4	5	2
推定相続人の廃除及びその取消	4	1	3	1	3
寄与分を定める処分	17	5	12	1	16
遺産の分割に関する処分	50	26	24	11	39
生活保護法第77条第2項の事件	—	—	—	—	—
破 産 法 第 68 条 の 事 件	—	—	—	—	—

232 家事調停事件数 (平成3年)

事 件 の 種 類	受 理			既 済	未 済
	総 数	旧 受	新 受		
総 数	830	213	617	557	273
乙 類 調 停 事 件 総 数	297	86	211	185	112
夫婦の同居その他の夫婦間の協力扶助に関する処分	—	—	—	—	—
夫婦の財産の管理者の変更及び共有財産の分割に関する処分	—	—	—	—	—
婚姻から生ずる費用の分担に関する処分	21	4	17	15	6
子の監護者の指定その他子の監護に関する処分	57	8	49	40	17
財産の分与に関する処分	9	—	9	4	5
祭祀の承継者の指定	1	1	—	1	—
離縁後に親権者となるべき者の指定	—	—	—	—	—
親権者の指定又は変更	58	5	53	44	14
扶養に関する処分	14	8	6	8	6
推定相続人の廃除及びその取消し	5	3	2	2	3
寄与分を定める処分	6	3	3	2	4
遺産の分割に関する処分	126	54	72	69	57
生活保護法第77条第2項の事件	—	—	—	—	—
破産法第68条の事件	—	—	—	—	—
乙 類 以 外 の 調 停 事 件 総 数	533	127	406	372	161
婚姻中の夫婦間の事件	348	76	272	258	90
婚姻外の男女間の事件	25	2	23	15	10
離婚その他男女関係解消に基づく慰謝料	16	10	6	13	3
親 族 間 の 紛 争	34	10	24	16	18
家審法第23条に掲げる事項	26	4	22	14	12
離 縁	24	8	16	23	1
そ の 他	60	17	43	33	27

233 少年保護受理事件数・既済件数及び未済件数 (平成3年)

事 件	総 数	一 般 保 護 事 件	道 路 交 通 保 護 事 件	反 則 金 不 納 付 事 件
総 数	3,164	1,917	1,247	315
旧 受	510	275	235	107
新 受	2,654	1,642	1,012	208
検 察 官	2,425	1,577	848	100
司 法 警 察 員	112	18	94	84
知事・児童相談所長	{	強 制	—	—
	非 強 制	—	—	—
調 査 官 報 告	1	1	—	—
通 告	{	一 般 人	3	—
	保 護 観 察 所 長	—	—	—
抗 告 審 等 差 戻 移 送	—	—	—	—
法 第 55 条 移 送	—	—	—	—
家 裁 移 送 ・ 回 付	113	43	70	24
既 済	2,618	1,547	1,071	231
検 察 官 送 致	{	法 第 20 条 ・ 23 条 1 項	67	22
	法 第 19 条 2 項 ・ 23 条 3 項	76	36	45
保 護 分 処	{	保 護 観 察	540	233
	教 護 院 ・ 養 護 施 設 送 致	8	8	—
	少年院送致	{	2	—
	初 等	2	—	—
	中 等	16	15	1
	特 別	—	—	—
	医 療	—	—	—
知 事 ・ 児 童 相 談 所 長 送 致	{	要 強 制	—	—
	非 強 制	1	1	—
不 処 分	713	413	300	54
審 判 不 開 始	886	617	269	124
移 送 ・ 回 付	164	95	69	27
従 た る 事 件	145	105	40	6
未 済	546	370	176	84

注 準少年保護事件を除く。
資料 徳島家庭裁判所

234 保護観察事件の受理及び終結人員（平成3年）

（単位：人）

事件の種類	前年からの繰越し	受理			終結				年末現在保護観察中	年末現在保護観察中の人員のうち特殊な状態にあるもの			
		総数	新受	移送	総数	保護観察終了	うち解除又は退院	移送		良好停止又は仮解除	所不明	法令による身柄拘束	
総数	597	728	695	33	789	744	547	45	536	13	10	4	
1号観察	412	546	523	23	621	597	543	24	337	—	2	—	
2号観察	33	22	20	2	30	24	4	6	25	—	—	—	
3号観察	29	94	90	4	95	81	—	14	28	—	3	—	
4号観察	123	66	62	4	43	42	—	1	146	13	5	4	
5号観察	—	—	—	—	—	—	—	—	—	—	—	—	

資料 徳島保護観察所

235 刑務所

(1) 在所人員（平成3年度末）

（単位：人）

人員			受刑者			刑事被告人			被疑者			労務留置者			乳児		
総数	男	女	計	男	女	計	男	女	計	男	女	計	男	女	計	男	女
680	675	5	616	616	—	62	58	4	2	1	1	—	—	—	—	—	—

(2) 罪名別受刑者（平成3年度末）

（単位：人）

総数	刑 法 犯													特 別 法 犯							
	計	窃盗	強盗	詐欺	恐喝	横領	文書等の造	偽造	わいせつ	姦淫	傷害	殺人	公務執行妨害	放火	賭博	暴行	その他	計	銃砲刀剣類所持等違反	覚せい剤違反	道路交通法違反
616	509	59	3	3	6	1	—	—	1	17	350	—	14	3	7	45	107	2	93	7	5

(3) 刑期別受刑者（平成3年度末）

（単位：人）

総数	懲 役										
	無期	20年超	20年以下	15年以下	10年以下	7年以下	5年以下	3年以下	2年以下	1年以下	6月以下
616	88	4	42	175	101	11	23	63	80	24	5

(4) 年齢別受刑者（平成3年度末）

（単位：人）

総数	26歳未満	26～29	30～39	40～49	50～59	60～69	70歳以上
616	18	43	154	239	122	34	6

資料 徳島刑務所

(1) 年次別刑法犯認知・検挙状況（昭和62～平成3年）

年次	認知件数	検挙件数	検挙率(%)	検挙人員
昭和62年	8,973	7,140	79.6	2,188
63	9,943	6,974	70.1	2,406
平成元	8,703	5,692	65.4	2,087
2	8,380	5,518	65.8	1,787
3	7,648	4,541	59.4	1,786

注 検挙地主義による。
資料 県警察本部防犯少年課

(2) 月別刑法犯認知・検挙件数（平成3年）

区分	総数	凶悪犯	粗暴犯	窃盗犯	知能犯	風俗犯	その他の 刑法犯
総数	認知	7,648	41	156	6,918	322	188
	検挙	4,541	40	152	3,828	309	187
1月	認知	525	1	6	493	8	14
	検挙	210	—	5	182	8	12
2月	認知	651	2	12	623	4	7
	検挙	305	—	12	279	4	6
3月	認知	721	—	17	685	5	10
	検挙	317	—	18	284	4	7
4月	認知	695	2	15	618	38	22
	検挙	455	3	15	377	39	20
5月	認知	603	5	6	541	32	18
	検挙	302	6	6	237	35	17
6月	認知	718	4	22	646	26	18
	検挙	593	4	21	534	15	17
7月	認知	654	4	13	580	33	24
	検挙	304	4	13	231	35	21
8月	認知	615	5	6	564	30	10
	検挙	245	2	7	208	19	9
9月	認知	623	5	10	540	50	18
	検挙	305	6	10	220	49	20
10月	認知	697	4	11	611	50	20
	検挙	720	5	11	627	45	31
11月	認知	603	3	12	548	27	7
	検挙	483	3	12	435	21	6
12月	認知	543	5	26	469	19	20
	検挙	302	6	22	214	35	21

資料 県警察本部防犯少年課

察

(3) 刑法犯罪種・年齢別検挙人員 (平成3年)

(単位：人)

罪種別	総 数	20 歳 未 満							20 歳 以 上							
		計	14 歳	15	16	17	18	19	計	20 ～ 24 歳	25 ～ 29	30 ～ 39	40 ～ 49	50 ～ 59	60 ～ 69	70 歳 以上
総 数	1,786	1,012	154	237	248	183	120	70	774	137	63	150	194	132	71	27
殺 人	9	—	—	—	—	—	—	—	9	—	—	2	5	1	1	—
強 盗	2	1	—	1	—	—	—	—	1	—	1	—	—	—	—	—
放 火	10	1	—	—	1	—	—	—	9	1	2	2	3	—	1	—
強 姦	6	1	—	—	—	—	—	1	5	1	1	1	2	—	—	—
凶器準備集合	—	—	—	—	—	—	—	—	—	—	—	—	—	—	—	—
暴 行	24	6	2	—	—	2	1	1	18	1	1	5	9	2	—	—
傷 害	130	56	7	21	3	14	5	6	74	19	7	21	13	12	2	—
脅 迫	14	—	—	—	—	—	—	—	14	—	—	5	6	2	1	—
恐 喝	34	12	7	3	—	—	2	—	22	7	4	3	5	3	—	—
窃 盗	1,219	799	122	195	210	140	84	48	420	81	29	64	100	71	52	23
詐 欺	76	8	—	—	2	—	3	3	68	9	5	17	13	19	4	1
横 領	1	—	—	—	—	—	—	—	1	—	—	—	—	1	—	—
偽 造	28	3	—	—	—	—	3	—	25	2	6	5	4	5	2	1
瀆 職	—	—	—	—	—	—	—	—	—	—	—	—	—	—	—	—
背 任	—	—	—	—	—	—	—	—	—	—	—	—	—	—	—	—
賭 博	76	3	—	—	—	—	—	3	73	4	4	20	27	13	3	2
わいせつ	8	5	2	—	—	2	1	—	3	3	—	—	—	—	—	—
(うち強制 わいせつ)	(7)	(5)	(2)	(—)	(—)	(2)	(1)	(—)	(2)	(2)	(—)	(—)	(—)	(—)	(—)	(—)
(うち公然 わいせつ)	(1)	(—)	(—)	(—)	(—)	(—)	(—)	(—)	(1)	(1)	(—)	(—)	(—)	(—)	(—)	(—)
その他刑法犯	149	117	14	17	32	25	21	8	32	9	3	5	7	3	5	—

(4) 署別刑法犯認知・

(単位：件，人)

罪種別	署別			徳島東			徳島西			鳴門			小松島			北島			板野			石井		
	認 知	検 挙	人 員	認 知	検 挙	人 員	認 知	検 挙	人 員	認 知	検 挙	人 員	認 知	検 挙	人 員	認 知	検 挙	人 員	認 知	検 挙	人 員	認 知	検 挙	人 員
総数	7,648	4,541	(1,005) 1,786	3,237	1,912	(438) 762	799	439	(60) 129	498	293	(60) 104	528	224	(82) 130	292	180	(38) 77	359	171	(55) 96	135	129	(15) 32
殺人	10	10	9	3	3	2	3	3	3	1	1	1	2	2	2	1	1	1	-	-	-	-	-	-
強盗	3	2	(1) 2	2	1	1	-	-	-	1	1	(1) 1	-	-	-	-	-	-	-	-	-	-	-	-
放火	16	16	(1) 10	6	6	(1) 4	6	6	3	-	-	-	1	1	1	-	-	-	2	2	2	-	-	-
強姦	12	12	(1) 6	8	8	3	-	-	-	1	1	-	-	-	-	1	1	(1) 1	-	-	-	-	-	-
凶器準備集合	-	-	-	-	-	-	-	-	-	-	-	-	-	-	-	-	-	-	-	-	-	-	-	-
暴行	20	20	(6) 24	9	9	(3) 12	2	2	2	-	-	-	-	-	-	-	(2) 2	-	-	-	-	-	-	-
傷害	95	93	(54) 130	38	37	(12) 44	8	8	(2) 9	3	3	(5) 6	6	6	(11) 16	4	3	(4) 6	5	5	(1) 5	2	2	(1) 2
脅迫	13	13	14	5	5	6	-	-	-	-	-	-	2	2	1	-	-	-	2	2	1	-	-	-
恐喝	28	26	(12) 34	19	17	(9) 21	2	2	(2) 6	-	-	-	-	-	-	-	-	-	1	1	3	1	1	-
窃盗	6,918	3,828	(796) 1,219	2,902	1,580	(353) 498	725	380	(43) 88	455	258	(40) 73	495	191	(57) 86	259	151	(21) 56	328	147	(50) 77	116	98	(13) 27
詐欺	218	220	(7) 76	89	87	(3) 45	20	12	3	16	12	4	9	6	5	15	13	(2) 3	11	9	4	11	24	1
横領	3	3	1	2	2	-	1	1	1	-	-	-	-	-	-	-	-	-	-	-	-	-	-	-
偽造	100	85	(3) 28	55	45	(2) 8	12	11	1	5	3	(1) 4	-	-	-	1	1	-	4	2	-	1	1	-
瀆職	-	-	-	-	-	-	-	-	-	-	-	-	-	-	-	-	-	-	-	-	-	-	-	-
背任	1	1	-	-	-	-	-	-	-	-	-	-	-	-	-	-	-	-	-	-	-	-	-	-
賭博	13	15	(3) 76	7	9	(3) 43	-	-	-	-	-	-	2	2	5	-	-	-	-	-	-	-	-	-
強制わいせつ	9	9	(5) 7	1	1	1	-	-	-	1	1	(1) 1	-	-	-	2	2	(1) 1	-	-	-	-	-	-
公然わいせつ わいせつ物等	1	1	1	1	1	1	-	-	-	-	-	-	-	-	-	-	-	-	-	-	-	-	-	-
その他刑法犯	188	187	(116) 149	90	101	(52) 73	20	14	(13) 13	15	13	(12) 14	11	14	(14) 14	9	8	(7) 7	6	3	(4) 4	4	3	(1) 2
うち 占有 離脱物横領	113	113	(93) 106	60	70	(50) 63	15	11	(12) 12	12	9	(10) 10	6	7	(7) 7	5	3	(4) 4	3	2	(3) 3	2	2	(1) 1
うち 住居侵入	32	33	(5) 7	14	17	-	2	1	-	1	1	-	2	1	-	3	4	(2) 2	1	1	(1) 1	1	-	-
うち 不動産侵奪	-	-	-	-	-	-	-	-	-	-	-	-	-	-	-	-	-	-	-	-	-	-	-	-
うち 赃物	12	12	(12) 12	3	1	(1) 1	2	1	(1) 1	-	1	(1) 1	-	3	(3) 3	1	1	(1) 1	2	-	-	-	-	-
うち 器物損壊	7	7	(4) 9	1	1	-	1	1	-	-	-	-	1	1	(4) 4	-	-	-	-	-	-	-	-	-

注 人員（ ）内は、少年数を内数で示す。
 検挙地計上方式による。
 資料 県警察本部防犯少年課

察 (続き) 検 挙 状 況 (平成 3 年)

川 島			市 場			脇 町			貞 光			池 田			阿 南			鷺 敷			牟 岐					
認 知	検 挙	人 員	認 知	検 挙	人 員	認 知	検 挙	人 員	認 知	検 挙	人 員	認 知	検 挙	人 員	認 知	検 挙	人 員	認 知	検 挙	人 員	認 知	検 挙	人 員			
278	204	(48) 85	98	47	(20) 32	109	111	(20) 47	96	68	(22) 38	224	136	(36) 67	794	499	(73) 136	32	37	(13) 18	169	91	(25) 33			
-	-	-	-	-	-	-	-	-	-	-	-	-	-	-	-	-	-	-	-	-	-	-	-	-	-	-
1	1	-	-	-	-	-	-	-	-	-	-	-	-	-	-	-	-	-	-	-	-	-	-	-	-	-
1	1	1	-	-	-	-	-	-	-	-	-	-	-	-	-	-	-	-	-	-	1	1	1	-	-	-
-	-	-	-	-	-	-	-	-	-	-	-	-	-	-	-	-	-	-	-	-	-	-	-	-	-	-
-	-	-	-	-	-	2	2	(1) 3	-	-	-	3	3	2	2	2	1	1	1	1	1	1	1	1	1	1
8	8	(5) 11	2	2	2	6	6	(3) 9	2	2	4	3	3	(1) 3	4	4	(6) 7	2	2	2	2	2	(3) 4			
-	-	-	-	-	-	1	1	3	2	2	2	-	-	-	-	-	-	-	-	-	1	1	1			
1	2	(1) 2	-	-	-	-	-	-	-	-	-	1	-	-	1	1	2	-	-	-	2	2	-			
237	158	(39) 61	96	45	(20) 30	92	96	(14) 28	87	46	(19) 25	192	109	(31) 48	751	457	(61) 82	28	33	(13) 15	155	79	(22) 25			
24	25	4	-	-	-	1	-	-	-	14	1	15	12	(2) 4	7	6	2	-	-	-	-	-	-			
-	-	-	-	-	-	-	-	-	-	-	-	-	-	-	-	-	-	-	-	-	-	-	-			
-	1	-	-	-	-	4	3	2	1	-	-	3	3	6	14	15	7	-	-	-	-	-	-			
-	-	-	-	-	-	-	-	-	-	-	-	-	-	-	-	-	-	-	-	-	-	-	-			
1	1	-	-	-	-	-	-	-	-	-	-	-	-	-	-	-	-	-	-	-	-	-	-			
-	-	-	-	-	-	-	-	-	-	-	-	-	-	-	4	4	28	-	-	-	-	-	-			
-	-	-	-	-	-	1	1	(1) 1	1	1	(1) 1	3	3	(1) 2	-	-	-	-	-	-	-	-	-			
-	-	-	-	-	-	-	-	-	-	-	-	-	-	-	-	-	-	-	-	-	-	-	-			
5	7	(3) 6	-	-	-	2	2	(1) 1	3	3	(2) 5	4	3	(1) 2	11	10	(6) 7	1	1	-	7	5	1			
-	-	-	-	-	-	-	-	-	-	-	-	1	1	-	9	8	(6) 6	-	-	-	-	-	-			
2	2	1	-	-	-	-	-	-	1	1	(2) 2	1	1	1	1	1	-	-	-	-	3	3	-			
-	-	-	-	-	-	-	-	-	-	-	-	-	-	-	-	-	-	-	-	-	-	-	-			
1	3	(3) 3	-	-	-	1	1	(1) 1	-	-	-	1	1	(1) 1	1	-	-	-	-	-	-	-	-			
2	2	2	-	-	-	-	-	-	2	2	3	-	-	-	-	-	-	-	-	-	-	-	-			

236 警察 (続き)

(5) 刑法犯罪種別・共犯形態別検挙件数 (平成3年)

(単位:件)

罪 種	総 数	単 独 犯	2 人 組	3 人 組	4 人 組	5 人 組	6人以上 の 組
総 数	4,451	3,744	524	117	34	18	14
殺 人	10	10	—	—	—	—	—
強 盗	2	2	—	—	—	—	—
放 火	15	15	—	—	—	—	—
強 姦	12	12	—	—	—	—	—
凶 器 準 備 集 合	—	—	—	—	—	—	—
暴 行	20	18	2	—	—	—	—
傷 害	93	74	8	4	3	1	3
脅 迫	13	9	2	2	—	—	—
恐 喝	26	15	6	4	1	—	—
窃 盗	3,750	3,206	413	87	27	16	1
詐 欺	216	158	47	10	—	—	—
横 領	—	—	—	—	—	—	—
偽 造	85	48	26	10	1	—	—
瀆 職	—	—	—	—	—	—	—
背 任	1	—	1	—	—	—	—
賭 博	15	4	1	—	1	—	9
わ い せ つ	10	10	—	—	—	—	—
うち 強制わいせつ	(9)	(9)	(—)	(—)	(—)	(—)	(—)
うち 公然わいせつ わいせつ物等	(1)	(1)	(—)	(—)	(—)	(—)	(—)
そ の 他 の 刑 法 犯	182	162	18	—	1	1	—
うち 占有離脱物横領	(113)	(100)	(12)	(—)	(—)	(1)	(—)
うち 公務執行妨害	(6)	(6)	(—)	(—)	(—)	(—)	(—)
うち 住居侵入	(29)	(25)	(4)	(—)	(—)	(—)	(—)
うち 逮捕監禁	(1)	(1)	(—)	(—)	(—)	(—)	(—)
うち 略取・誘拐	(—)	(—)	(—)	(—)	(—)	(—)	(—)
うち 贓 物	(12)	(12)	(—)	(—)	(—)	(—)	(—)
うち 器物損壊	(7)	(5)	(1)	(—)	1	(—)	(—)

注 解決事件を除く。
資料 県警察本部防犯少年課

24 災害・事故

237 火 災

(1) 市町村別火災

市 町 村	出 火 件 数						損 害 額 (千円)
	計	建 物	林 野	車 輛	船 舶	そ の 他	
総 数	376	286	16	27	—	47	927,118
徳島市	141	112	8	8	—	13	276,889
鳴門市	40	28	2	2	—	8	71,565
小松島市	12	12	—	—	—	—	25,106
阿南市	27	20	—	1	—	6	76,171
勝浦町	2	2	—	—	—	—	6,248
上勝町	—	—	—	—	—	—	—
佐那河内町	1	1	—	—	—	—	25,000
石井町	7	5	—	—	—	2	37,959
神山町	3	2	—	—	—	1	342
那賀川町	5	2	—	1	—	2	3,762
那賀浦町	6	4	—	1	—	1	8,201
那賀敷生町	—	—	—	—	—	—	—
那賀賀町	3	3	—	—	—	—	6,607
木村	—	—	—	—	—	—	—
由岐村	—	—	—	—	—	—	—
日牟岐町	—	—	—	—	—	—	—
日牟岐町	1	1	—	—	—	—	22,000
海部町	—	—	—	—	—	—	—
海部町	—	—	—	—	—	—	—
松北町	7	4	—	3	—	—	4,295
藍板北町	4	3	—	1	—	—	1,105
藍板上町	9	9	—	—	—	—	34,268
吉土町	4	4	—	—	—	—	542
吉土町	4	2	1	1	—	—	2,515
市阿町	5	4	—	—	—	1	14,567
阿鴨川町	6	5	—	1	—	—	664
阿鴨川町	8	6	—	—	—	2	12,292
川島町	7	6	—	—	—	1	8,233
川島町	11	8	1	2	—	—	26,436
美郷町	4	4	—	—	—	—	43,327
美郷町	4	3	—	—	—	1	32,459
美半町	—	—	—	—	—	—	—
美半町	16	9	2	2	—	3	118,903
美半町	8	5	—	—	—	3	835
美半町	5	5	—	—	—	—	19,053
美半町	2	1	—	—	—	1	128
一穴村	—	—	—	—	—	—	—
一穴村	3	2	1	—	—	—	2,295
三三村	2	1	—	1	—	—	220
三三村	—	—	—	—	—	—	—
三三村	—	—	—	—	—	—	—
池田町	2	1	1	—	—	—	7,341
山井町	1	1	—	—	—	—	6,869
山井町	5	3	—	1	—	1	926
三東村	6	4	—	2	—	—	5,014
三東村	2	1	—	—	—	1	1,779
西谷村	3	3	—	—	—	—	23,202

被 害

発生状況 (平成3年)

棟 数	被		害				り災人員 (人)
	世 帯 数	建物焼損面積 (㎡)	林野焼損面積 (a)	死 者 (人)	負 傷 者 (人)		
372	227	15,883	3,267	7	43	681	
149	104	3,824	38	2	19	271	
34	16	1,083	5	—	3	57	
12	9	685	—	—	3	31	
26	21	1,262	—	1	3	66	
7	5	751	—	—	—	20	
—	—	—	—	—	—	—	
1	—	258	—	—	1	—	
6	1	362	—	—	—	1	
2	1	14	—	—	—	2	
2	—	130	—	—	—	—	
5	1	235	—	—	—	1	
—	—	—	—	—	—	—	
—	—	—	—	—	—	—	
4	1	158	—	—	—	7	
—	—	—	—	—	—	—	
—	—	—	—	—	—	—	
—	—	—	—	—	—	—	
—	—	—	—	—	—	—	
1	—	165	—	—	—	—	
—	—	—	—	—	—	—	
—	—	—	—	—	—	—	
—	—	—	—	—	—	—	
4	—	50	—	—	—	—	
3	1	15	—	—	—	3	
9	9	308	—	—	—	21	
4	2	28	—	—	—	12	
—	1	69	200	—	—	6	
6	3	113	—	—	1	9	
5	1	224	—	—	—	4	
8	3	396	—	1	—	7	
7	6	223	—	—	1	29	
10	9	642	2	—	1	27	
6	4	379	—	—	2	9	
6	4	908	—	—	2	11	
—	—	—	—	—	—	—	
14	9	627	3,001	2	2	34	
5	3	194	10	—	—	13	
7	3	303	—	1	—	10	
1	—	3	—	—	—	—	
—	—	—	—	—	—	—	
5	1	252	7	—	—	4	
1	—	8	—	—	—	—	
—	—	—	—	—	—	—	
—	—	—	—	—	—	—	
2	2	192	1	—	1	9	
2	1	221	—	—	—	3	
3	1	9	3	—	—	4	
7	2	320	—	—	1	2	
2	1	147	—	—	2	5	
6	2	1,325	—	—	1	3	

237 火 災

(2) 月別火災概要(平成3年)

区 分	総 数	1 月	2 月	3 月	4 月	5 月	6 月	7 月	8 月	9 月	10 月	11 月	12 月
出 火 件 数	376	44	43	38	38	35	25	22	26	21	22	31	31
建 物	286	31	28	33	28	25	22	18	19	18	18	24	22
林 野	16	3	2	1	4	1	—	—	—	1	—	3	1
車 輛	27	4	6	2	3	—	1	2	1	1	1	2	4
船 舶	—	—	—	—	—	—	—	—	—	—	—	—	—
航 空 機	—	—	—	—	—	—	—	—	—	—	—	—	—
そ の 他	47	6	7	2	3	9	2	2	6	1	3	2	4
焼 損 棟 数	372	36	44	44	31	32	26	23	23	24	24	39	26
全 焼	116	8	18	16	8	11	6	4	3	13	6	14	9
半 焼	43	5	7	2	4	5	2	4	5	3	1	3	2
部 分 焼	213	23	19	26	19	16	18	15	15	8	17	22	15
建物焼損面積(m ²)	15,883	938	2,459	1,798	1,055	1,456	758	857	558	1,618	1,477	2,139	770
林野焼損面積(a)	3,267	20	6	—	3,019	—	—	—	—	1	—	203	18
死 者	7	1	—	2	1	1	—	—	—	—	1	1	—
負 傷 者	43	2	10	6	5	2	7	3	3	1	—	—	4
り 災 世 帯 数	227	30	31	25	14	14	19	14	22	10	18	20	10
全 損	61	5	13	7	3	8	4	2	2	5	2	5	5
半 損	20	3	3	1	1	1	—	1	5	1	2	1	1
小 損	146	22	15	17	10	5	15	11	15	4	14	14	4
り 災 人 員	681	88	113	84	52	38	58	39	44	29	34	69	33
損 害 額 (千円)	927,118	79,749	102,942	104,279	97,831	99,109	54,500	40,565	86,213	79,126	37,602	112,590	32,612
建 築 物	581,877	61,956	72,673	65,565	56,885	42,197	39,303	24,746	43,976	51,924	31,215	67,413	24,024
建 物 収 容 物	297,192	16,887	27,060	37,770	10,153	56,629	15,065	15,667	41,042	26,211	6,238	37,376	7,094
林 野	28,429	32	—	—	28,382	—	—	—	—	—	—	15	—
車 輛	7,963	294	1,961	399	2,369	—	46	31	520	860	3	16	1,464
船 舶	—	—	—	—	—	—	—	—	—	—	—	—	—
航 空 機	—	—	—	—	—	—	—	—	—	—	—	—	—
そ の 他	11,657	580	1,248	545	42	283	86	121	675	131	146	7,770	30

資料 県消防防災課

(3) 年次別火災発生状況(昭和62~平成3年)

年 次	出 火 件 数							焼 損 棟 数	焼 損 面 積		死 者	負 傷 者	り 災 世 帯	損 害 額 (千円)
	計	建 物	林 野	車 輛	船 舶	航 空 機	そ の 他		建 物 (m ²)	林 野 (a)				
昭 和 62 年	409	287	37	24	1	—	60	400	19,319	950	25	90	241	1,036,634
63	436	304	31	33	—	—	68	411	17,408	6,772	18	74	221	939,289
平 成 元	413	292	26	35	3	—	57	410	13,098	351	19	69	252	640,050
2	406	256	43	26	—	—	81	338	12,254	1,531	11	60	214	863,042
3	376	286	16	27	—	—	47	372	15,883	3,267	7	43	227	927,118

資料 県消防防災課

被害 (続き)

(4) 出火原因・月別発生件数 (平成3年)

発火源別	月 別													
	総数	1月	2月	3月	4月	5月	6月	7月	8月	9月	10月	11月	12月	
総	数	376	44	43	38	38	35	25	22	26	21	22	31	31
電気による発熱体	移動可能な電熱器具	17	4	2	2	2	-	-	1	-	-	3	3	
	固定の電熱器具	1	-	-	-	-	1	-	-	-	-	-	-	
	電気器具	5	-	-	1	-	1	1	-	1	-	-	1	
	電灯等の配線	6	1	2	-	1	1	-	-	1	-	-	-	
	電配線	9	-	3	1	1	1	-	-	-	1	1	1	
	その他	2	-	-	1	-	-	-	1	-	-	-	-	
	その他	3	-	2	-	-	-	-	-	-	-	-	-	1
ガス・油類を燃料とする器具装置	都市ガスを用いる移動可能な道具	3	1	-	1	1	-	-	-	-	-	-	-	
	プロパンガスを用いる移動可能な道具	34	3	2	5	4	1	7	6	1	2	3	-	
	都市ガスを用いる固定したガス設備	3	-	-	-	1	-	-	-	-	-	-	2	
	プロパンガスを用いる固定したガス設備	1	-	-	-	-	-	-	-	-	-	1	-	
	油を燃料とする移動可能な道具	25	6	2	6	2	3	1	1	-	1	-	2	
	油を燃料とする固定設備	13	3	-	1	-	-	1	-	-	2	3	2	
炭を燃料とする器具装置	石炭燃料の移動可能な装置	1	-	-	-	-	1	-	-	-	-	-	-	
	まきを燃料とするもの	7	-	1	2	-	-	-	-	-	1	-	1	
	石炭燃料の固定装置	1	-	1	-	-	-	-	-	-	-	-	-	
	その他	2	1	-	-	-	-	-	-	-	-	1	-	
火身(その他)の発火	裸火(器に入っていないもの)	29	3	7	1	2	2	1	1	2	2	2	2	
	たばこ・マッチ	81	6	6	9	7	13	6	6	13	3	6	3	
	火の粉	33	3	5	3	7	5	1	1	1	2	-	-	
	火花(固体の衝撃摩擦による)	-	-	-	-	-	-	-	-	-	-	-	-	
高温の体	高温気体で熱せられたもの	7	2	1	-	-	-	1	-	-	2	-	1	
	摩擦により熱せられたもの	1	-	-	-	-	1	-	-	-	-	-	-	
	その他	-	-	-	-	-	-	-	-	-	-	-	-	
自然発火	酸化により自然発火しやすいもの	-	-	-	-	-	-	-	-	-	-	-	-	
	再燃により出火原因となりやすいもの	4	-	-	-	1	-	-	1	1	-	1	-	
	自然発火しやすい油類	3	1	-	-	-	-	-	1	-	-	1	-	
	その他自然発火しやすいもの	3	-	-	3	-	-	-	-	-	-	-	-	
危険品	薬性個体	1	-	-	-	-	1	-	-	-	-	-	-	
	酸	-	-	-	-	-	-	-	-	-	-	-	-	
天災	雷	2	-	-	-	-	1	1	-	-	-	-	-	
	不	76	10	8	3	8	6	4	5	4	3	4	12	
不明	9	-	-	-	-	-	-	-	-	-	-	-	-	

237 火 災 被 害 (続き)

(5) 月別時間別出火件数 (平成3年)

月数 時刻別	月数												
	総数	1月	2月	3月	4月	5月	6月	7月	8月	9月	10月	11月	12月
総 数	376	44	43	38	38	35	25	22	26	21	22	31	31
0～1	13	1	1	1	2	1	2	1	2	—	1	1	—
1～2	10	—	2	2	1	—	2	1	—	—	1	1	—
2～3	6	—	—	2	—	—	—	2	—	1	1	—	—
3～4	10	2	2	—	1	—	1	—	3	—	—	—	1
4～5	8	—	—	1	—	—	2	—	1	1	1	1	1
5～6	—	—	—	—	—	—	—	—	—	—	—	—	—
6～7	6	—	—	1	1	—	1	—	—	—	3	—	—
7～8	11	2	—	—	1	2	—	1	2	—	—	2	1
8～9	19	—	1	4	2	2	3	1	—	1	1	—	4
9～10	16	1	1	3	1	2	—	1	1	1	1	—	4
10～11	21	5	5	2	1	1	2	1	1	1	—	1	1
11～12	16	1	2	1	3	2	1	2	—	—	1	2	1
12～13	25	6	5	2	2	1	1	—	2	2	1	3	—
13～14	21	1	1	—	3	5	2	1	2	2	1	3	—
14～15	30	3	7	5	4	2	1	1	—	1	1	1	4
15～16	29	7	6	2	3	4	—	—	1	—	1	1	4
16～17	22	2	—	1	4	2	—	2	3	3	—	1	4
17～18	24	3	1	3	2	2	2	3	3	1	1	2	1
18～19	21	2	1	2	1	2	—	1	2	2	2	5	1
19～20	17	4	1	1	1	1	3	1	—	1	1	2	1
20～21	18	2	—	3	1	1	1	1	2	—	3	2	2
21～22	12	2	1	1	2	3	—	1	—	1	1	—	—
22～23	7	—	1	—	—	1	—	—	1	2	—	1	1
23～24	10	—	4	1	—	1	1	1	—	1	—	1	—
不 明	4	—	1	—	2	—	—	—	—	—	—	1	—

238 消 防

(1) 市・組合別・階級別常勤消防職員数 (平成4.4.1現在)

階級別 団体区分	消 防 職 員											条例 定員 (消防 職員)	
	総数	消 防 吏 員 (実 員)											事務 職員
		消 正	防 監	消 防 監	消 令 長	消 指 令	消 指 令 補	消 士	消 防 長	消 防 副 長	消 防 士		
総 数	826	1	8	19	57	153	225	196	154	13	843		
徳島市消防局	211	1	3	6	9	36	51	63	42	—	212		
鳴門市消防本部	67	—	1	2	8	16	15	11	12	2	69		
小松島市消防本部	36	—	1	1	4	3	10	7	9	1	36		
阿南市消防組合	82	—	1	—	14	17	25	—	25	—	95		
名西消防組合	40	—	—	1	2	5	9	15	5	3	42		
板野東部消防組合	56	—	—	1	3	9	26	3	13	1	56		
板野西部消防組合	31	—	—	1	—	9	10	5	5	1	31		
阿北消防組合	112	—	1	5	4	20	23	45	12	2	112		
美馬東部消防組合	45	—	—	1	2	8	9	19	5	1	44		
美馬西部消防組合	49	—	—	1	4	10	18	10	4	2	49		
三好郡行政組合	97	—	1	—	7	20	29	18	22	—	97		

資料 県消防防災課

(2) 市・組合別現有機械器具状況 (平成4.4.1現在)

(単位：台)

種 別 団体区分	普通 消防 ポン プ自 動車	水漕 付消 防ポン プ自 動車	はし ご付 消 防ポン プ級	自 動 車 24 m 級	はし ご付 消 防ポン プ級	屈 折は しご 付消 防車	ポ ン プ 自 動 車	屈 折は しご 付消 防自 動車	大 型高 所放 水車	泡 原 液 搬 送 車	化 学 消 防 自 動 車					救 急 自 揮 動 車	救 助 工 作 車	小 型 動 力 ポン プ積 載 車	小 型 動 力 ポン プ	電 源 ・ 照 明 車	広 報 車	資 機 材 搬 送 車	防 災 指 導 車	そ の 他 車 輛
											3,000 ℓ/分 以上	2,000 ℓ/分 以上 3,000 ℓ/分 未満	1,500 ℓ/分 以上 2,000 ℓ/分 未満	1,500 ℓ/分 未満	粉 末 型									
											2	—	3	1	137									
徳島市消防局	8	3	—	2	—	1	—	—	—	—	—	—	—	5	6	2	—	5	1	4	1	2	5	
鳴門市消防本部	4	1	—	—	1	—	—	—	—	—	—	—	—	1	4	1	—	2	—	3	—	—	4	
小松島市消防本部	1	1	1	—	—	—	—	—	—	—	—	—	—	—	3	—	1	1	—	1	—	—	3	
阿南消防組合	4	—	—	—	—	1	1	—	—	—	—	—	—	2	1	—	—	—	—	—	—	—	—	
名西消防組合	2	—	—	—	—	—	—	—	—	—	—	—	—	—	2	—	1	2	—	2	2	—	1	
板野東部消防組合	2	2	—	—	—	—	—	—	—	—	—	—	—	1	—	2	—	—	—	2	2	—	1	
板野西部消防組合	2	1	—	—	—	—	—	—	—	—	—	—	—	—	2	1	—	—	—	1	—	—	1	
阿北消防組合	9	—	—	1	—	—	—	—	—	—	—	—	—	—	4	1	—	—	—	2	5	—	—	
美馬東部消防組合	4	1	—	—	—	—	—	—	—	—	—	—	—	—	4	—	—	—	—	1	1	1	—	
美馬西部消防組合	4	1	—	—	—	—	—	—	—	—	—	—	—	—	3	—	—	—	—	1	2	—	—	
三好郡行政組合	8	1	—	—	—	—	—	—	—	—	—	—	—	—	6	—	—	—	—	6	7	—	—	

資料 県消防防災課

238 消

(3) 市町村別消防用水

区 分 市町村	總 数	消 火 栓			計						公		
		計	公 設	私設	防 火 水 槽			井 戸		防 火 水 槽			
					100 ㎡以上	40~100 ㎡未滿	20~40 ㎡未滿	40 ㎡以上	20~40 ㎡未滿	100 ㎡以上	40~100 ㎡未滿	20~40 ㎡未滿	
總 数	9,910	5,223	5,069	154	9	2,330	1,153	1,149	46	8	2,215	1,128	
德島市	2,265	1,583	1,560	23	—	179	—	503	—	—	105	—	
鳴門市	1,149	1,057	1,045	12	2	58	28	4	—	2	57	28	
小松島市	380	305	238	67	1	28	5	41	—	—	15	5	
阿南市	424	181	131	50	1	63	179	—	—	1	63	179	
勝浦町	122	56	56	—	—	59	7	—	—	—	59	7	
上勝町	63	—	—	—	—	62	1	—	—	—	62	1	
佐那河内町	33	7	7	—	—	26	—	—	—	—	26	—	
石井町	770	410	409	1	—	10	1	349	—	—	9	1	
神山町	186	10	10	—	—	100	76	—	—	—	100	55	
那賀川町	179	130	130	—	—	12	37	—	—	—	7	34	
那賀ノ浦町	157	100	100	—	—	55	2	—	—	—	55	2	
鷺敷町	68	11	11	—	—	55	2	—	—	—	55	2	
相生町	55	—	—	—	—	44	11	—	—	—	44	11	
上那賀町	33	—	—	—	—	31	2	—	—	—	31	2	
木沢村	20	—	—	—	—	1	19	—	—	—	1	19	
木頭村	11	—	—	—	—	—	11	—	—	—	—	11	
由岐村	31	10	10	—	—	14	3	—	4	—	14	3	
日和佐町	70	41	41	—	—	28	1	—	—	—	28	1	
日牟岐町	59	37	37	—	—	21	—	—	1	—	20	—	
海部町	63	37	37	—	—	26	—	—	—	—	26	—	
海部町	47	12	12	—	—	34	1	—	—	—	34	1	
海部町	74	60	60	—	—	11	—	—	3	—	11	—	
松喰町	95	86	86	—	—	—	1	8	—	—	—	1	
北島町	202	137	137	—	—	—	8	57	—	—	—	8	
藍住町	273	203	203	—	—	6	32	32	—	—	6	32	
板上町	127	92	92	—	—	23	12	—	—	—	21	12	
上板野町	191	31	31	—	—	17	130	—	13	—	16	130	
吉野町	95	45	45	—	—	30	20	—	—	—	30	20	
土成町	92	22	22	—	1	37	32	—	—	1	37	32	
市場町	99	12	12	—	—	82	5	—	—	—	76	5	
阿波町	133	37	37	—	—	61	35	—	—	—	61	35	
鳴門島町	364	149	148	1	—	24	11	155	25	—	18	11	
川島町	132	81	81	—	—	43	8	—	—	—	43	8	
山川町	176	67	67	—	—	105	4	—	—	—	105	4	
美郷村	41	—	—	—	—	41	—	—	—	—	41	—	
美脇町	107	22	22	—	—	62	23	—	—	—	62	23	
美馬(美馬町)	246	24	24	—	—	99	123	—	—	—	97	123	
西部(半田町)													
(消) 貞光町													
一宇村	30	—	—	—	—	25	5	—	—	—	25	5	
穴吹町	122	44	44	—	—	71	7	—	—	—	71	7	
木屋平村	17	—	—	—	—	9	8	—	—	—	9	8	
木野町	120	2	2	—	—	78	40	—	—	—	78	40	
三好町	213	17	17	—	—	110	86	—	—	—	110	86	
池田町	190	46	46	—	—	47	97	—	—	—	44	97	
山城町	134	15	15	—	2	72	45	—	—	2	72	45	
井川町	92	9	9	—	1	65	17	—	—	1	65	16	
三加茂町	143	35	35	—	—	108	—	—	—	—	108	—	
東祖谷山村	151	—	—	—	—	137	14	—	—	—	137	14	
西祖谷山村	66	—	—	—	1	61	4	—	—	1	61	4	

238 消 防 (続き)

(4) 市町村別非常勤消防団員数 (平成3年)

(単位:人)

市 町 村	総 数	団 長	副 団 長	分 団 長	副分団長	部 長	班 長	団 員
総 数	11,716	46	148	475	537	421	1,489	8,600
徳島市	550	1	3	19	38	43	43	403
鳴門市	1,055	1	8	46	56	—	219	725
小松島市	439	1	2	22	22	44	44	304
阿南市	1,192	1	4	12	12	30	55	1,078
勝浦町	240	1	3	10	10	—	16	200
上勝町	283	1	2	10	10	31	71	158
佐那内村	197	1	2	11	11	11	39	122
石井町	406	1	4	5	5	33	66	292
神山町	401	1	3	7	7	40	66	277
那賀川町	130	1	5	6	6	6	18	88
羽ノ浦町	144	1	5	7	7	—	42	82
鷺敷町	125	1	3	5	5	6	12	93
相生町	231	1	3	8	8	10	30	171
上那賀町	229	1	3	9	8	—	25	183
木沢村	113	1	2	4	—	—	10	96
木由村	143	1	2	8	7	3	20	102
日牟岐町	172	1	3	9	9	—	18	132
日和佐町	160	1	4	8	8	—	17	122
牟岐町	207	1	3	8	9	1	32	153
海部町	235	1	3	12	12	—	35	172
海部町	138	1	3	6	6	7	14	101
板野東部(消)町	165	1	2	6	6	7	19	124
板野北部(消)町	296	1	6	17	17	17	34	204
板上野町	119	1	4	4	12	4	16	78
上吉野町	120	1	3	6	6	—	18	86
土野町	112	1	3	7	7	7	24	63
市成町	129	1	3	8	8	8	16	85
市成町	167	1	3	8	16	—	17	122
阿波町	130	1	2	8	18	—	24	77
鳴島町	273	1	2	18	18	—	—	234
川島町	168	1	2	11	11	11	22	110
山美郷	235	1	2	9	9	14	22	178
山美郷	120	1	2	6	6	—	12	93
脇美西部(消)町	395	1	3	26	26	—	54	285
脇美半貞(消)町	327	1	6	20	20	—	41	239
一穴村	88	1	2	5	5	5	7	63
木屋平村	160	1	2	5	9	—	15	128
三野町	110	1	3	4	7	1	13	81
三好町	190	1	3	12	12	13	48	101
三好町	222	1	3	10	7	14	18	169
池田町	400	1	7	15	22	15	47	293
山井町	223	1	4	8	13	14	30	153
井川町	241	1	4	7	7	15	20	187
三東加茂山町	238	1	4	8	5	6	23	191
三東祖谷村	148	1	1	9	9	—	35	93
西祖谷山村	150	1	2	6	5	5	22	109

239 労働災害

(1) 業種別・規模別災害発生状況（平成3年）

業種別	規模別	総数	規模別							事務合
			1～4人	5～15	16～29	30～99	100～299	300人以上		
総	数	(14) 2,037	127	(2) 278	209	(3) 307	157	(1) 86	(8) 873	
製	造	(2) 656	50	102	73	136	91	17	(2) 187	
	木材木製品・木製家具装備品製造業	(2) 263	20	41	30	46	31	—	(2) 95	
	パルプ・紙製造業・化学工業	11	—	—	3	2	3	3	—	
	鉄鋼業・非鉄金属・金属製品製造業	56	12	18	4	12	3	2	5	
	一般機械器具製造業	39	3	8	5	6	7	1	9	
	電気機械器具製造業	6	—	—	1	1	3	1	—	
	輸送用機械器具製造業	37	7	10	8	6	—	1	5	
	その他の製造業	244	8	25	22	63	44	9	73	
土	石	10	—	2	—	—	—	—	8	
採	取	(6) 675	49	(1) 81	59	(3) 70	18	—	(2) 398	
建	設	18	—	—	3	2	—	12	1	
	鉄道・軌道・道路・旅客運送業・その他	(1) 153	4	(1) 26	38	41	19	20	5	
	道路・陸上・貨物取扱業	6	1	5	—	—	—	—	—	
	港湾荷役業	(1) 106	9	27	14	9	—	—	(1) 47	
林	業	(1) 60	1	2	—	1	—	—	(1) 56	
水	産	(3) 353	13	33	22	48	29	(1) 37	(2) 171	
そ	の									
他	の									
事	業									

注 休業4日以上件の数で（ ）内は死亡内数
資料 徳島労働基準局

(2) 業種別・年齢別死亡災害発生状況（平成3年）

業種別	年齢別	総数	年齢別										
			17歳以下	18～19	20～24	25～29	30～34	35～39	40～44	45～49	50～54	55～59	60歳以上
総	数	14	—	—	—	1	1	2	1	1	3	2	3
製	造	3	—	—	—	—	—	—	—	—	—	1	2
	木材木製品・木製家具装備品製造業	2	—	—	—	—	—	—	—	—	—	1	1
	パルプ・紙製造業・化学工業	—	—	—	—	—	—	—	—	—	—	—	—
	鉄鋼業・非鉄金属・金属製品製造業	—	—	—	—	—	—	—	—	—	—	—	—
	一般機械器具製造業	—	—	—	—	—	—	—	—	—	—	—	—
	電気機械器具製造業	—	—	—	—	—	—	—	—	—	—	—	—
	輸送用機械器具製造業	—	—	—	—	—	—	—	—	—	—	—	—
	その他の製造業	1	—	—	—	—	—	—	—	—	—	—	1
土	石	—	—	—	—	—	—	—	—	—	—	—	—
採	取	6	—	—	—	1	1	2	—	—	—	1	1
建	設	—	—	—	—	—	—	—	—	—	—	—	—
	鉄道・軌道・道路・旅客運送業・その他	1	—	—	—	—	—	—	—	—	1	—	—
	道路・陸上・貨物取扱業	—	—	—	—	—	—	—	—	—	—	—	—
	港湾荷役業	—	—	—	—	—	—	—	—	—	—	—	—
林	業	1	—	—	—	—	—	—	—	—	1	—	—
水	産	—	—	—	—	—	—	—	—	—	—	—	—
そ	の	3	—	—	—	—	—	—	1	1	1	—	—
他	の												
事	業												

資料 徳島労働基準局

240 公共土木施設被害額（昭和62～平成3年度）

（単位：件，千円）

種 別	昭 和 62 年 度		63		平 成 元 年 度		2		3	
	件数	金 額	件数	金 額	件数	金 額	件数	金 額	件数	金 額
県 所 管 計	—	—	—	—	—	—	—	—	—	—
河 川	—	—	—	—	—	—	—	—	—	—
海 岸	—	—	—	—	—	—	—	—	—	—
砂 防	—	—	—	—	—	—	—	—	—	—
道 路	—	—	—	—	—	—	—	—	—	—
橋 り ょ う	—	—	—	—	—	—	—	—	—	—
港 湾	—	—	—	—	—	—	—	—	—	—
漁 港	—	—	—	—	—	—	—	—	—	—
建 設 省 所 管 計	969	7,990,644	425	3,962,920	513	4,837,349	711	8,521,372	240	2,982,384
河 川	602	5,496,810	301	3,118,865	305	2,817,143	508	5,034,688	161	1,543,348
海 岸	6	105,231	—	—	1	58,790	3	77,657	7	199,677
砂 防	91	763,537	16	91,915	5	65,438	49	819,635	8	223,892
道 路	266	1,588,626	103	717,653	198	1,869,143	143	2,376,226	64	1,015,467
橋 り ょ う	2	19,608	3	14,817	4	26,835	6	211,246	—	—
地 す べ り	1	13,563	2	19,670	—	—	2	1,920	—	—
急 傾 斜 地 崩 壊	1	3,269	—	—	—	—	—	—	—	—
運 輸 省 所 管 計	5	348,589	1	16,731	—	—	2	149,365	1	5,122
港 湾	5	348,589	1	16,731	—	—	2	149,365	1	5,122
農 林 水 産 省 所 管 計	1	11,209	—	—	3	43,125	3	96,085	—	—
漁 港	1	11,209	—	—	3	43,125	3	96,085	—	—

資料 県砂防課・港湾課・水産課

241 被災建築物（昭和62～平成3年）

（単位：棟）

年 次	総 数	災 害				火 災				焼 損 面 積 (㎡)
		計	全 壊	半 壊	一部破損	計	全 焼	半 焼	部分焼	
昭 和 62 年	416	16	2	3	11	400	130	39	231	19,319
63	412	1	—	1	—	411	143	42	226	17,408
平 成 元	414	4	1	—	3	410	112	34	264	13,098
2	475	137	1	2	134	338	86	36	216	12,254
3	484	112	1	4	107	372	116	43	213	15,883

資料 県消防防災課

242 農作物被害状況 (平成3年)

(単位：面積・ヘクタール，被害量・トン)

区分	総数		気象被害		風水害		干害		冷害	
	被害面積	被害量	被害面積	被害量	被害面積	被害量	被害面積	被害量	被害面積	被害量
水稲	37,500	12,600	9,200	3,030	4,280	2,100	2	1	1,000	210
陸稲	8	2	4	2	2	2	2	1	-	-

区分	病害		いもち病		紋枯病	
	被害面積	被害量	被害面積	被害量	被害面積	被害量
水稲	18,100	6,940	7,380	4,600	8,250	2,020
陸稲	2	0	2	0	0	0

区分	虫害		ニカメイチュウ		ウンカ	
	被害面積	被害量	被害面積	被害量	被害面積	被害量
水稲	9,380	2,580	2,150	246	4,260	2,100
陸稲	2	0	1	0	-	-

区分	総数		気象被害		風水害		湿害	
	被害面積	被害量	被害面積	被害量	被害面積	被害量	被害面積	被害量
小麦	1,770	1,160	888	1,060	123	78	765	983
2条大麦	3,180	4,110	1,990	3,880	298	196	1,690	3,680
裸麦	484	529	310	490	47	31	263	459

区分	病害		さび病		白渋病		赤かび病		虫害	
	被害面積	被害量	被害面積	被害量	被害面積	被害量	被害面積	被害量	被害面積	被害量
小麦	267	98	20	14	120	37	127	47	4	0
2条大麦	1,080	224	1	0	385	97	311	83	35	2
裸麦	169	39	12	5	60	14	83	20	3	0

243 交 通

(1) 年次・月別交通事故発生状況 (昭和62～平成3年)

(単位: 件, 人)

年 月	人 身 (件)	死 者 (人)	傷 者 (人)	物 損 (件)
昭 和 62 年	5,063	72	5,978	16,358
63	5,034	78	6,023	18,093
平 成 元	5,309	91	6,443	19,683
2	4,838	96	5,843	20,811
3	4,820	87	5,906	22,170
3 年 1 月	327	4	409	1,585
2	392	11	500	1,797
3	365	4	447	1,912
4	389	7	487	1,784
5	396	8	476	1,792
6	388	5	472	1,807
7	455	3	561	1,987
8	436	11	559	2,202
9	404	6	474	1,712
10	414	7	493	1,775
11	399	12	495	1,793
12	455	9	533	2,024

資料 県警察本部交通企画課

(2) 路線別人身事故発生状況 (昭和62～平成3年)

(単位: 件, 人)

路 線	昭 和 62 年			63			平 成 元 年			2			3		
	件数	死者	傷者	件数	死者	傷者	件数	死者	傷者	件数	死者	傷者	件数	死者	傷者
総 数	5,063	72	5,978	5,034	78	6,023	5,309	91	6,443	4,838	96	5,843	4,820	87	5,906
国 道 計	1,649	32	2,049	1,710	26	2,189	1,824	30	2,360	1,678	38	2,169	1,741	33	2,277
11号	271	4	362	339	7	472	253	2	340	208	3	286	240	4	338
28	4	—	6	2	—	5	85	3	108	103	—	119	81	—	102
32	72	1	109	111	1	164	78	4	125	94	6	144	95	4	136
55	491	15	572	509	7	618	567	10	712	512	14	648	556	10	713
192	617	9	780	573	9	724	620	9	800	560	8	737	551	10	708
193	31	1	32	25	—	31	45	2	50	29	4	36	38	2	52
195	36	—	44	33	1	36	33	—	36	42	—	58	27	—	42
318	19	—	25	24	1	29	23	—	36	29	—	35	34	1	53
438	3	—	5	4	—	4	2	—	2	3	—	3	3	—	3
439	105	2	114	90	—	106	118	—	151	98	3	103	116	2	130
主要県道	704	18	865	688	18	811	759	29	948	707	19	861	821	22	1,035
一般県道	723	12	838	753	16	858	846	11	998	741	20	879	723	17	836
市町村道	1,908	9	2,136	1,773	13	2,040	1,761	17	2,004	1,587	13	1,793	1,433	14	1,649
そ の 他	79	1	90	110	5	125	119	4	133	125	6	141	102	1	109

資料 県警察本部交通企画課

事 故

(3) 市町村別人身事故発生状況 (平成2年・平成3年)

(単位：件，人)

市 町 村	平 成 2 年			3		
	件 数	死 者	傷 者	件 数	死 者	傷 者
總 数	4,838	96	5,843	4,820	87	5,906
徳島市	1,972	21	2,317	1,961	16	2,316
鳴門市	400	7	509	402	4	524
小松島市	258	4	303	264	5	328
阿南市	333	10	393	324	8	382
勝浦町	35	1	36	32	1	35
上勝町	7	—	7	6	—	6
佐那河内村	12	—	12	11	—	15
石井町	148	6	187	122	7	151
神山町	26	1	26	29	—	30
那賀川町	35	—	45	33	1	35
那賀ノ浦町	57	1	70	63	4	80
鷺敷町	15	—	16	10	—	19
相生町	13	—	20	8	—	9
上那賀町	11	—	19	11	—	14
木沢村	3	—	3	1	—	1
木頭村	4	—	4	5	—	7
由岐町	7	—	7	7	—	7
日和佐町	44	2	69	46	2	74
牟岐町	24	1	27	24	3	27
海部町	15	—	23	22	2	22
海部南町	2	—	2	5	1	6
海部北町	7	—	11	9	—	16
松茂町	79	1	103	97	2	134
北島町	90	1	109	84	1	94
藍住町	150	—	168	136	—	157
板上町	43	1	51	61	—	80
上野町	61	2	67	67	2	88
吉野町	49	3	59	42	—	58
土成町	37	—	45	50	1	73
市場町	52	1	58	47	2	55
阿波町	75	4	89	61	2	83
川島町	164	3	214	172	3	212
山川町	37	1	48	48	1	72
山川町	58	3	75	53	—	68
美郷村	4	1	8	4	—	6
美勝町	88	5	102	93	—	112
美馬町	44	1	54	37	—	47
美半町	31	—	42	27	1	36
貞光町	26	2	26	29	2	34
一穴村	11	2	15	5	—	9
吹屋村	29	2	38	41	3	47
木平村	—	—	—	1	—	1
三野町	15	—	19	12	1	12
三好町	16	—	16	21	—	24
池田町	91	2	130	85	3	105
山井町	54	3	77	50	3	65
井川町	29	1	32	34	1	49
三加茂町	66	2	80	57	3	66
東祖谷山村	9	1	9	5	1	7
西祖谷山村	2	—	3	6	1	8

243 交通事 故 (続き)

(4) 職業別死傷者数 (平成元～3年)

(単位:人)

職 業 別	平 成 元 年			2			3		
	総 数	死 者	傷 者	総 数	死 者	傷 者	総 数	死 者	傷 者
総 数	6,534	91	6,443	5,939	96	5,843	5,993	87	5,906
未 就 学 児 童	63	1	62	53	1	52	59	—	59
幼 稚 園 児	76	2	74	83	—	83	77	2	75
小 学 生	198	2	196	197	1	196	193	—	193
1 年 生	54	—	54	42	—	42	42	—	42
2 年 生	43	2	41	44	—	44	43	—	43
3 年 生	30	—	30	31	1	30	35	—	35
4 年 生	25	—	25	24	—	24	28	—	28
5 年 生	25	—	25	31	—	31	16	—	16
6 年 生	21	—	21	25	—	25	29	—	29
中 学 生	127	2	125	110	1	109	81	—	81
1 年 生	50	—	50	38	1	37	26	—	26
2 年 生	45	—	45	28	—	28	31	—	31
3 年 生	32	2	30	44	—	44	24	—	24
高 校 生	338	5	333	276	—	276	251	3	248
大 学 生	211	2	209	206	1	205	232	3	229
そ の 他 学 生	60	4	56	45	1	44	52	—	52
公 務 員	180	—	180	171	1	170	220	2	218
公 社 ・ 公 団 等	16	—	16	21	—	21	19	—	19
農 林 水 産 業	354	7	347	339	12	327	274	6	268
鉱 業	5	—	5	6	—	6	4	—	4
建 設 業	496	9	487	423	7	416	524	11	513
製 造 業	697	9	688	634	5	629	692	7	685
卸 売 ・ 小 売 業	679	5	674	559	3	556	535	11	524
飲 食 店 業	193	2	191	165	3	162	161	3	158
金 融 ・ 保 険 業	120	1	119	150	1	149	126	1	125
不 動 産 業	12	—	12	12	1	11	14	—	14
運 輸 ・ 通 信 業	207	6	201	211	5	206	192	1	191
電 気 ・ ガス ・ 水 道 ・ サービス 業	1,034	11	1,023	822	13	809	789	7	782
無 職	1,466	23	1,443	1,455	40	1,415	1,497	30	1,467
主 婦	671	4	667	454	4	450	348	2	346
そ の 他	795	19	776	1,001	36	965	1,149	28	1,121
外 国 人	2	—	2	1	—	1	1	—	1
不 明	—	—	—	—	—	—	—	—	—

資料 県警察本部交通企画課

付 録

付

録

市・郡沿革表

徳島市

- 明治13年 市街地を徳島・福島・新町・佐古・富田浦・助任の6記別に分ける
- 明治22年10月1日 市制施行
- 大正15年4月1日 名東郡斎津村を編入，名東郡沖の洲村を編入
- 昭和3年10月1日 板野郡川内村のうち，金沢新田・向別宮（むこうべつく）を編入
- 昭和12年4月1日 名東郡八万村・加茂名町編入
- 昭和12年10月1日 名東郡加茂町編入
- 昭和26年4月1日 勝浦郡多家良村・勝占村編入
- 昭和30年1月1日 名東郡新居町・名西郡入田村（矢野地区を除く）編入
- 昭和30年2月11日 名東郡上八万村を編入
- 昭和30年3月31日 板野郡川内村を編入
- 昭和41年10月1日 板野郡応神村を編入
- 昭和42年1月1日 名東郡国府町を編入

鳴門市

- 明治22年10月1日 町制施行，撫養町となる
- 昭和22年3月15日 撫養町・里浦町・鳴門町・瀬戸町合併，市制施行，鳴南市となる
- 昭和22年5月15日 鳴門市と改称
- 昭和30年2月11日 板野郡大津村を編入
- 昭和31年9月30日 板野郡北灘村を編入
- 昭和42年1月1日 板野郡大麻町を編入

小松島市

- 明治41年11月1日 小松島町制施行
- 昭和26年4月1日 那賀郡立江町と合併
- 昭和26年6月1日 市制施行
- 昭和31年9月30日 那賀郡坂野町を編入

阿南市

- 明治38年10月10日 富岡村，町制施行，富岡町となる
- 昭和29年3月31日 中島村・富岡町・宝田村・長生（ながいけ）村・大野村合併，富岡町となる
- 昭和30年1月4日 那賀郡加茂谷村を編入
- 昭和30年3月16日 那賀郡見能林村を編入
- 昭和30年4月15日 那賀郡桑野町を編入
- 昭和33年5月1日 富岡町・橘町と合併，市制施行，阿南市となる

勝 浦 郡

勝 浦 町	昭和30年 3月31日	生比奈村・横瀬町合併，勝浦町となる
上 勝 町	昭和30年 7月20日	高銚村・福原村合併，上勝町となる
多家良村	昭和26年 4月 1日	徳島市へ編入
勝 占 村	昭和26年 4月 1日	徳島市へ編入

名 東 郡

佐那河内村	明治22年	上佐那河内村・下佐那河内村合併
斎 津 村	大正15年 4月 1日	徳島市へ編入
沖の洲村	大正15年 4月 1日	徳島市へ編入
八 万 村	昭和12年 4月 1日	徳島市へ編入
加茂名町	昭和12年 4月 1日	徳島市へ編入
加 茂 町	昭和12年10月 1日	徳島市へ編入
新 居 町	昭和30年 1月 1日	徳島市へ編入
上八万村	昭和30年 2月11日	徳島市へ編入
国 府 町	昭和42年 1月 1日	徳島市へ編入

名 西 郡

石 井 町	昭和30年 3月31日	石井町・浦庄（うらしょう）村・高原（たかはら）村・高川原村・藍畑村合併，石井町となる
神 山 町	昭和30年 3月31日	阿野（あの）村・鬼籠野（おろの）村・神領村・下分上山（しもぶんかみやま）村・上分上山村合併

那 賀 郡

那 賀 川 町	昭和31年 9月30日	今津村・平島村合併，那賀川町となる
羽ノ浦町	昭和29年 3月31日	大野村下大野字明見（みょうけん）を編入
鷺 敷 町	明治40年 7月20日	町制施行
上 那 賀 町	昭和26年 1月 1日	海部（かいふ）郡中木頭村を平谷村に変更，那賀郡に編入
	昭和31年 9月30日	宮浜村・平谷村合併，上那賀村となる
	昭和32年 1月 1日	上木頭村大字海川（かいかわ）を編入，町制施行
木 沢 村	昭和30年 4月10日	坂州（さかしゅう）村・沢谷村合併，木沢村となる
木 頭 村	昭和32年 1月 1日	木頭村・上木頭村（大字海川を除く）合併
相 生 町	昭和31年 9月30日	日野谷村・延野（のぶの）村・相生村合併，町制施行
加茂谷村	昭和30年 1月 1日	阿南市へ編入
見能林村	昭和30年 3月16日	阿南市へ編入
桑 野 町	昭和30年 4月15日	阿南市へ編入
中木頭村	昭和26年 1月 1日	平谷村に変更，那賀郡へ編入
立 江 町	昭和26年 4月 1日	小松島町と合併
坂 野 町	昭和31年 9月30日	小松島市へ編入

海 部 郡

由 岐 町	昭和30年 2月11日	阿部（あぶ）村を三岐田町へ編入，町名改称
日 和 佐 町	昭和23年 6月 1日	赤河内村大字北河内字田井の境界変更
	昭和31年 9月30日	赤河内村を合併編入，町制施行，日和佐町となる
牟 岐 町	大正 4年11月10日	町制施行
海 南 町	昭和30年 3月31日	浅川村・川東村・川上村合併，海南町となる
海 部 町	昭和30年 3月31日	鞆奥（ともおく）町・川西村合併，海部町となる
宍 喰 町	昭和13年 8月10日	町制施行

板 野 郡

松 茂 町	昭和36年 8月 1日	町制施行
北 島 町	昭和15年 2月11日	町制施行
藍 住 町	昭和30年 4月29日	藍園村・住吉村合併
板 野 町	昭和30年 2月11日	板西町・松坂村・栄村合併
上 板 町	昭和30年 3月31日	松島町・大山村・名西郡高志（たかし）村合併
吉 野 町	昭和32年 3月31日	一条町・阿波郡柿島村（大字知恵島を除く）合併
土 成 町	昭和30年 3月31日	板野郡御所村・阿波郡土成村合併，板野郡に編入
大 津 村	昭和30年 2月11日	鳴門市へ編入
北 灘 村	昭和31年 9月30日	鳴門市へ編入
大 麻 町	昭和42年 1月 1日	鳴門市へ編入
応 神 村	昭和41年10月 1日	徳島市へ編入
川 内 村	昭和 3年10月 1日	一部徳島市へ編入
	昭和30年 3月31日	徳島市へ編入

阿 波 郡

市 場 町	昭和30年 3月31日	市場町・大俣村・八幡町合併
阿 波 町	昭和30年 3月31日	久勝町・伊沢村・林町合併
柿 島 村	昭和32年 3月31日	大字知恵島を除く一部・一条町合併，吉野町となる
		大字知恵島を麻植郡鳴島町へ編入
土 成 町	昭和30年 3月31日	板野郡御所村と合併，板野郡に編入

麻 植 郡

鳴 島 町	昭和29年 3月20日	板野郡一条町先須賀四ツ屋を牛島村へ編入
	昭和29年 3月31日	牛島村・森山村・西尾村・鳴島町合併，鳴島町を称す
	昭和30年 1月 1日	東山村大字樋山地を編入
	昭和32年 3月31日	阿波郡柿島字知恵島を編入
川 島 町	昭和30年 2月11日	川島町・学島村合併
山 川 町	昭和30年 1月 1日	山瀬町・川田町・三山村の一部を除く区域合併，山川町となる

美 郷 村 昭和30年1月1日 東山村・中枝村（大字中村山の一部を除く）・三山村の一部合併
 木屋平村 昭和30年1月1日 中枝村大字中村山の一部を編入
 昭和48年7月1日 美馬郡へ編入

美 馬 郡

協 町 昭和33年3月31日 協町・江原町・岩倉町合併
 美 馬 町 昭和32年3月31日 郡里（こうざと）町・重清村合併
 半 田 町 昭和31年9月30日 半田町・八千代村合併
 貞 光 町 昭和31年9月30日 貞光（さだみつ）町・端山（はばやま）村合併
 一 宇 村 昭和22年4月1日 村制施行
 穴 吹 町 昭和30年3月31日 穴吹町・口山村・古宮村・三島村合併
 木屋平村 昭和48年7月1日 麻植郡から編入

三 好 郡

三 野 町 昭和13年1月26日 町制施行
 三 好 町 昭和30年3月21日 昼間町・足代村合併
 池 田 町 昭和31年9月30日 箸蔵村編入
 昭和34年3月31日 池田町・三縄村・佐馬地村合併
 山 城 町 昭和31年9月30日 山城谷村・三名（さんみょう）村合併，山城町制施行
 井 川 町 昭和34年4月1日 辻町・井内谷村合併
 三 加 茂 町 昭和34年3月31日 加茂町・三庄村合併
 東祖谷山村 明治22年4月1日 村制施行
 昭和25年1月1日 美馬郡を離れ，三好郡へ編入
 西祖谷山村 明治22年4月1日 村制施行
 昭和25年1月1日 美馬郡を離れ，三好郡へ編入

歴代の長官並びに知事

代順	氏 名	就任年月	代順	氏 名	就任年月
1	井上高格(大参事)	明治 4. 8	36	戸塚九一郎(知事)	昭和 9.10
2	林茂平(権令)	6. 2	37	清水良策(")	11. 6
3	久保断三(")	6.10	38	荒木義夫(")	14. 9
4	古賀定雄(")	7.11	39	中村四郎(")	15.12
5	富岡敬明(")	8. 8	40	辻山治平(")	16. 5
6	小池国武(")	9. 8	41	野田清武(")	17.10
7	北垣国道(")	12. 7	42	岡田包義(")	20. 6
8	北垣国道(令)(兼任)	13. 3		佐藤勝也(知事代理)	22. 2
9	酒井明(")	13.12	43	床次徳二(知事)	22. 2
10	酒井明(知事)	19. 7	44	佐藤勝也(")	22. 3
11	桜井勉(")	22.12	45	阿部五郎(")	22. 4
12	関義臣(")	24. 7		浜島敏雄(知事職務代理者)	26. 4
13	村上義雄(")	26. 3	46	阿部邦一(知事)	26. 5
14	山県伊三郎(")	29. 8	47	原菊太郎(")	30. 4
15	李家裕二(")	32. 2	48	原菊太郎(")	34. 4
16	有田義資(")	33. 4	49	原菊太郎(")	38. 4
17	小倉久(")	33.10		武市一夫(知事職務代理者)	40. 9
18	亀井英三郎(")	35. 2		本庄幸人(")	40.10
19	床次竹二郎(")	37. 1	50	武市恭信(知事)	40.10
20	岩男三郎(")	38.12	51	武市恭信(")	44.10
21	谷口留五郎(")	39. 7	52	武市恭信(")	48.10
22	渡辺勝三郎(")	41. 7	53	武市恭信(")	52.10
23	秦豊助(")	大正 3. 4	54	三木申三(")	56.10
24	亀山理平太(")	4. 1	55	三木申三(")	60.10
25	末松偕一郎(")	4. 3	56	三木申三(")	平成 元.10
26	三宅源之助(")	6. 9			
27	大津麟平(")	8. 4			
28	川越壮介(")	10. 5			
29	小幡豊治(")	13. 6			
30	大野緑一郎(")	15. 9			
31	三辺長治(")	昭和 2. 5			
32	山下謙一(")	3. 5			
33	土居通次(")	4. 7			
34	落合慶四郎(")	6.12			
35	金森太郎(")	8. 6			

歴代の県議会議長

代 順	氏 名	就任年月	代 順	氏 名	就任年月
1	吉 田 次 郎	明治 13. 5	36	谷 伊 七 郎	昭和 21. 9
2	吉 田 次 郎	14. 2	37	宮 田 美 信	22. 5
3	高 井 幸 雄	15. 4	38	栗 田 善 吉	25. 3
4	高 井 幸 雄	15. 7	39	川 真 田 郁 夫	26. 5
5	阿 部 与 人	16. 2	40	川 真 田 郁 夫	27. 5
6	阿 部 与 人	17. 4	41	森 口 幸 夫	28. 6
7	椎 野 伝 治 郎	18.12	42	森 口 幸 夫	29. 7
8	椎 野 伝 治 郎	19.12	43	岡 本 正 一 郎	30. 5
9	椎 野 伝 治 郎	20.12	44	岡 本 正 一 郎	31. 7
10	大 串 龍 太 郎	23. 3	45	森 本 鉄 三	32. 7
11	大 串 龍 太 郎	24.10	46	久 次 米 健 太 郎	32.12
12	大 串 龍 太 郎	26. 2	47	内 藤 茂 右 衛 門	34. 5
13	大 串 龍 太 郎	30. 3	48	伊 藤 董	36. 4
14	小 笠 原 鶴 太 郎	30.11	49	唐 渡 昌 二	38. 5
15	小 笠 原 鶴 太 郎	32. 3	50	原 田 武 夫	40. 3
16	小 笠 原 鶴 太 郎	32.10	51	阿 部 豊	42. 5
17	小 笠 原 鶴 太 郎	36.10	52	七 条 広 文	44. 3
18	森 苞 樹	40.11	53	藤 川 忠 義	46. 5
19	森 苞 樹	44.10	54	佐 藤 章 一	48. 2
20	原 田 佐 之 治	大正 2.11	55	来 代 芳 亀	49. 7
21	原 田 佐 之 治	4.10	56	鈴 木 利 市	50. 5
22	岡 順 次	7.12	57	島 谷 敏 男	52. 3
23	岡 順 次	8.10	58	北 島 一	54. 5
24	吉 川 綾 吉	9. 6	59	沢 本 義 夫	56. 3
25	宇 山 久 太 郎	12. 5	60	糸 林 寛 行	58. 5
26	吉 川 綾 吉	12. 9	61	糸 林 寛 行	60. 3
27	大 滝 半 三 郎	12.10	62	板 東 莊 次	60.11
28	吉 川 綾 吉	12.11	63	西 條 晃 正	61. 7
29	西 田 隆 喜	昭和 2.10	64	川 添 文 男	62. 5
30	坂 本 政 五 郎	6.10	65	阿 川 利 量	63. 3
31	山 田 庄 市	8.12	66	原 田 弘 也	平成 元. 3
32	岸 野 牧 夫	12.12	67	大 西 仁	2. 3
33	岸 野 牧 夫	14.10	68	中 谷 浩 治	3. 5
34	庄 野 祐 吉	18.11	69	小 倉 祐 輔	4. 3
35	原 田 量 之	20.12			

知事部局の内部組織

部 局	本 庁					出先機関
	課	室	整備局等	整備局等の国	整備局等の室	
総 務 部	8	(2)				10
企画調整部	2	4(1)	1	2		1
福祉生活部	9					19
保健環境部	3		1	2	1	28
商工労働部	7	1(1)				18
農材水産部	11	(2)				35
土 木 部	10	(2)	1			12
国 体 局	3					
(出 納 課)	1					
計	54	5(8)	3	4	1	123

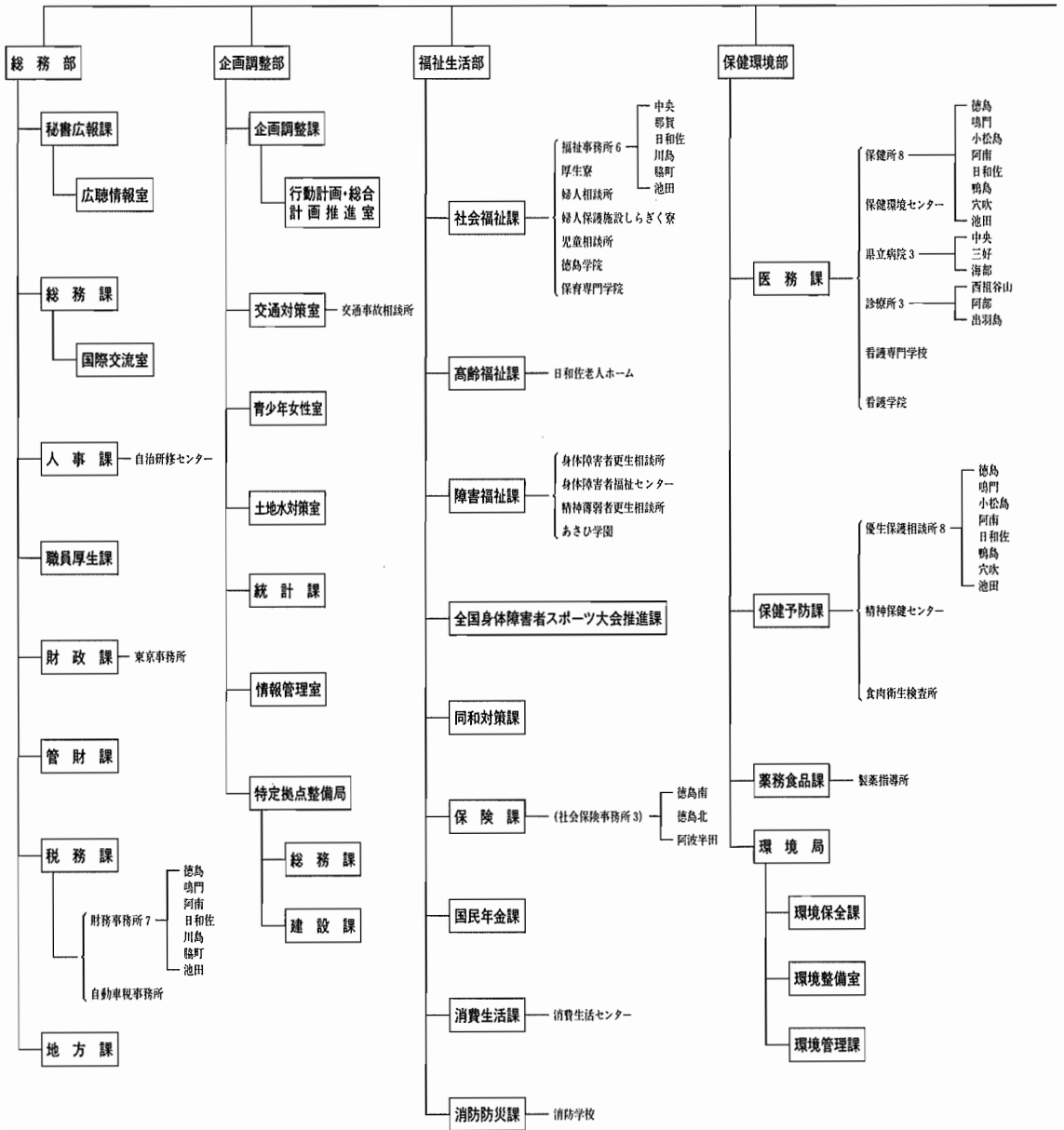

徳島県行政機構図 (平成4年4月1日現在)

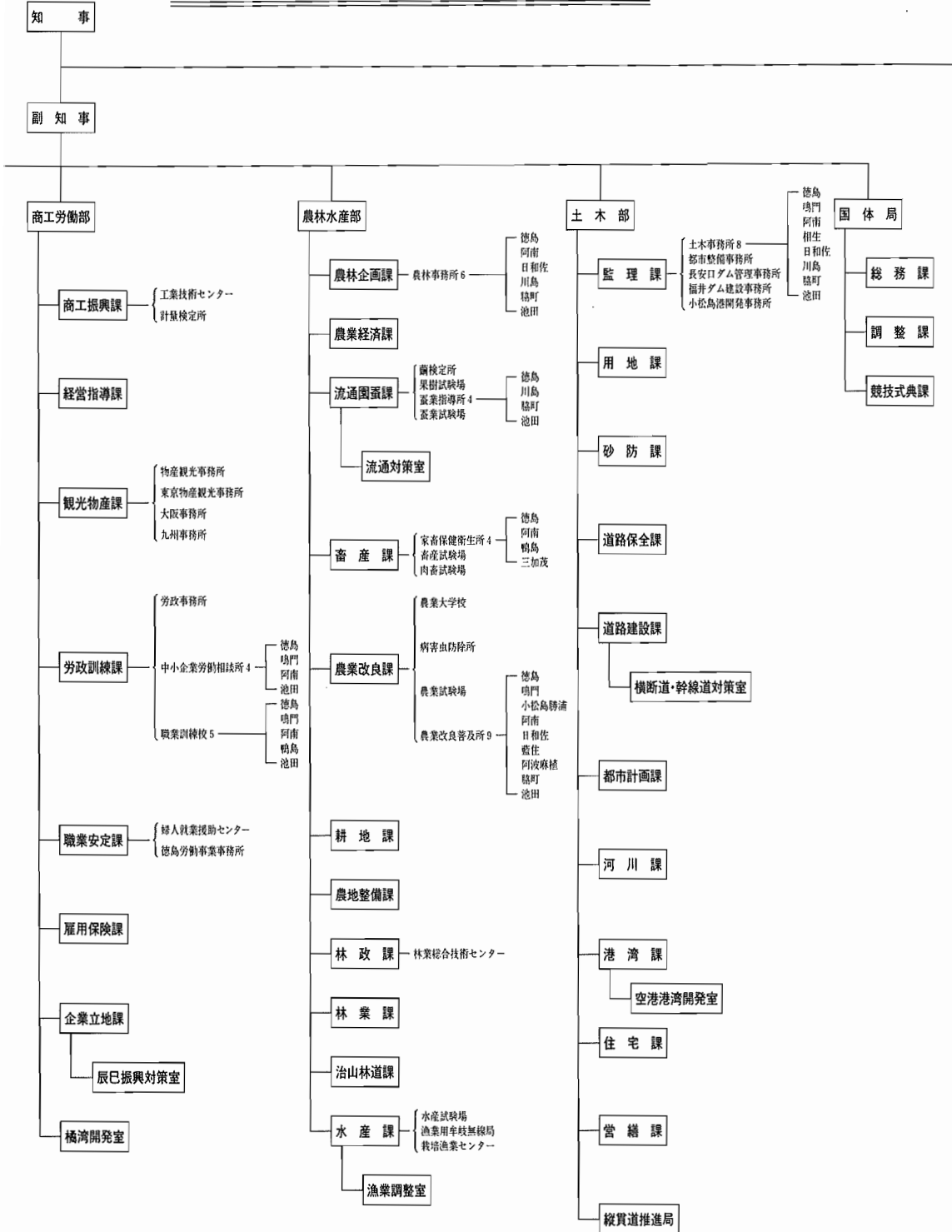

———— 德島県統計書 ————

平成5年3月 発行

編 集 徳 島 県

徳島市万代町1-1
電話 (0886) 21-2139

発 行 徳 島 県

印 刷 井 上 印 刷

徳島市佐古4番町8-5
電話 (0886) 53-6355