

平成 2 年

# 徳島県統計書

徳 島 県

# は し が き

このたび、創刊以来103回目の徳島県統計書を、刊行するはこびとなりました。

近年、高齢化社会への移行、技術革新や高度情報化、国際化の急速な進展等に伴い、統計情報の需要がますます増大し、その整備・充実への要請も高まり、統計の果たすべき役割には大きなものがあります。

この統計書は、本県の土地・人口・経済・社会・教育・文化等各分野にわたる重要かつ基本的な統計資料について、平成2年を中心として、総合的・体系的に収録し、県勢の推移と実情を表したものです。

なお、編集に当たりましては、統計の継続性と使いやすさを配慮いたしましたが、皆様方の御意見をいただきながら改善充実に努めたいと考えております。

最後に、本書の刊行に当たり、貴重な資料を御提供いただきました関係各位に対し、厚くお礼申し上げますとともに、なお一層の御協力を賜りますようお願い申し上げます。

平成4年3月

徳島県知事 三 木 申 三

## 利用者のために

- 1 本書は、平成2年の資料を中心として、徳島県統計課の各種資料に加えて、各関係機関から収集した統計資料を総合的に編集したものです。
- 2 資料中重要と思われるものについては、累年の数字を掲げました。
- 3 市町村別については、平成3年1月1日現在の行政区画によりました。
- 4 本書中、「平成2年」とあるのは暦年、「平成2年度」とあるのは会計年度（4月1日から翌年3月31日まで）、「何年度末・何年何月何日現在」とあるのはその期日の現在の事実を示しました。
- 5 資料の出所は、各表ごとに掲げました。
- 6 表中、説明を要するものについては、脚注を添えました。
- 7 数字については、原則として、四捨五入により計算しましたので、総数と内訳が一致しない場合があります。
- 8 表中の符号の用法は、次のとおりです。
  - 0 …………… 表章単位に満たないもの
  - …………… 皆無又は該当数字がないもの
  - … …………… 不明又は資料を欠くもの
  - △ …………… 減少又は減額のもの
  - x …………… 公表不能なもの
- 9 本書に収録した統計資料については、更に詳細な数字が必要な場合あるいは疑義がある場合には、各表ごとに付記してある資料の作成機関又は徳島県統計課に照会してください。

# 総目次

1	土地・気象	1
2	人口	23
3	労働・賃金	35
4	事業所	57
5	農業	67
6	林業	115
7	水産業	123
8	鉱工業	133
9	建設業	145
10	電気・ガス・水道	155
11	運輸・通信	171
12	商業・貿易	183
13	金融	195
14	物価・家計	201
15	住居	225
16	財政	237
17	経済計算	247
18	社会保障	255
19	保健衛生	271
20	教育	285
21	文化・観光	303
22	公務員・選挙	325
23	司法・警察	337
24	災害・事故	351
	付録	367



# 統計表目次

## 1 土地・気象

1	位置及び県庁所在地	2
2	沿革	2
3	地勢	3
4	地質	3
5	市町村別面積及び役場所在地	4
6	市町村別土地概要	5
7	主な山岳	9
8	島しょ	10
9	主な河川	11
10	気象概況	15
11	月別気象表	21
12	観測所別平均気温	22
13	観測所別降水量	22

## 2 人口

14	人口の推移	24
15	国籍別外国人登録人口	24
16	市町村別世帯数及び人口	25
17	市町村・年齢5歳階級別人口	26
18	市町村・世帯人員別世帯数及び世帯人員	30
19	人口動態	32
(1)	自然動態・年次別	32
(2)	社会動態・年次別	32
(3)	自然動態・市町村別	33
(4)	社会動態・都道府県別	34

## 3 労働・賃金

20	市町村・産業大分類別15歳以上就業者数	36
21	産業大分類, 年齢5歳階級, 男女別15歳以上就業者数	38
22	市町村・従業上の地位・男女別15歳以上就業者数	40

## 23 産業・男女別全常用労働者の1人平均

月間現金給与額	42
24 産業・男女別推計常用労働者数	48
25 産業別全常用労働者の1人平均月間出勤日数	50
26 一般職業紹介	51
27 日雇職業紹介	51
28 公共職業安定所別一般新規求人状況	52
29 適用法規別単位労働組合数及び組合員数	52
30 産業別単位労働組合数及び組合員数	53
31 公共職業訓練状況	53
32 月・産業分類別労働争議発生件数及び参加人員	54
(1) 主要要求別	54
(2) 争議形態別	55
(3) 月別	56

## 4 事業所

33 産業中分類・経営組織別事業所数及び従業者数	58
34 市町村・産業大分類別事業所数及び従業者数	62
35 市町村・経営組織・従業者規模別事業所数及び従業者数	64
36 産業大分類・経営組織・従業者規模別事業所数及び従業者数	66

## 5 農業

37 市町村別農家数及び経営耕地面積	68
38 市町村別経営耕地面積規模別農家数	69
39 市町村・男女別農家人口	70
40 市町村別樹園地を経営する農家数及び樹園地面積	71
41 市町村・専業・兼業別農家数	72
42 市町村・農産物販売規模別農家数	73



80	漁業就業者数	125
81	魚種・海区別漁獲量	126
82	漁業種類別生産額	127
83	海面養殖業収獲量	128
84	内水面漁業漁獲量	129
85	内水面養殖業収獲量	129
86	市町村別内水面養殖業経営体数	130
87	水産加工品生産量	131
88	漁業協同組合別組合員数及び漁船数	132

## 8 鉱工業

89	鉱業	134
(1)	主要鉱山	134
(2)	鉱産物生産実績・事業所数及び常用 従業者数	134
90	工業	135
(1)	市町村別事業所数・従業者数及び製 造品出荷額等	135
(2)	事業所数・従業者数及び製造品出荷 額等	136
(3)	産業中分類別事業所数・従業者数及 び製造品出荷額等	136
(4)	従業者規模30人以上の事業所数・従 業者数及び製造品出荷額等	138
(5)	従業者規模30人以上の産業中分類別 事業所数・従業者数及び製造品出荷額 等	138
(6)	産業中分類別製造業の法人・個人別 事業所数・従業者数及び製造品出荷額 等	140
(7)	従業者規模30人以上事業所の産業中 分類・水源別1日当たり用水量	141
91	塩生産状況	142
92	用途別塩消費量	142
93	酒種類別製成量	142
94	たばこ生産量	143
95	品目別たばこ売渡量	143
96	造船状況	143
97	鉱工業生産指数	144

## 9 建設業

98	主要土木費	146
(1)	道路費	146
(2)	河川費	146
(3)	港湾費	146
(4)	砂防費	147
(5)	都市計画費	147
(6)	住宅費	147
(7)	漁港費	148
99	海岸保全区域	148
100	ダム	149
101	建築主別着工建築物	150
102	構造別着工建築物	150
103	用途別着工建築物	152
104	種類別着工新設住宅	152
105	資金別着工新設住宅	154
106	利用関係別着工新設住宅	154

## 10 電気・ガス・水道

107	電力	156
(1)	発電実績	156
(2)	水系別包蔵水力一覧	156
(3)	電灯及び電力需要	157
(4)	発電所設備概要	158
108	都市ガス	159
(1)	ガス設備及び配ガス状況	159
(2)	ガス発生量及び用途別供給状況	159
109	液化石油ガス(プロパンガス)販売状況	159
110	水道	160
(1)	市町村別水道普及状況	160
(2)	上水道	162
(3)	簡易水道	164
(4)	専用水道	169
111	徳島市の下水道の現況	170

## 11 運輸・通信

112	道路現況	172
113	車種別自動車保有台数	173
114	定期自動車輸送状況	173

(1) 年度別	173
(2) 路線別	174
115 貸切バス輸送状況	176
116 タクシー業者数及び台数	176
117 JR四国駅別旅客人員	176
118 入港船舶・船舶乗降人員及び出入貨物 総トン数	177
119 フェリーボート利用車台数	178
120 港 湾	178
121 航空輸送状況	179
122 電報・電話	179
(1) 電報・電話取扱局数及び電話申込積 帯数	179
(2) 開通電話数	179
(3) 電話取扱局別開通電話数	180
(4) 国内電報発信数	181
123 郵 便	181
(1) 郵便施設数	181
(2) 小包郵便物数	181
(3) 引受内国通常郵便物数	182
12 商 業・貿 易	
124 商 業	184
(1) 産業中分類別商店数・従業者数及び 年間販売額	184
(2) 一般飲食店の業種別商店数及び従業者 数・年間販売額・来客収容人員数	184
(3) 市町村別商店数・従業者数及び年間 販売額	186
125 貿 易	188
(1) 仕向地・品目別輸出実績	188
(2) 仕出地・品目別輸入実績	190
(3) 神戸税関小松島税関支署管内輸入額	192
(4) 神戸税関小松島税関支署管内輸出額	193
126 中小企業等協同組合数	194
127 法 人 数	194
13 金 融	
128 県内金融機関数	196

129 金融機関別預金残高	196
130 金融機関別貸出残高	196
131 国民金融公庫貸付状況	197
132 住宅金融公庫貸付契約状況	197
133 手形交換高	198
134 株式売買高	198
135 簡易生命保険	199
136 生命保険	199
137 郵便貯金	200
138 郵便為替	200

## 14 物価・家計

139 農村物価指数	202
(1) 農 産 物	202
(2) 農業生産資材	202
(3) 生活資材	203
140 徳島市における全世帯の1世帯当たり 1か月間の消費支出金額	204
141 徳島市における勤労者世帯の1世帯当 たり1か月間の収入と支出	205
142 徳島市における消費者物価指数	206
143 徳島市における主要生活用品の小売価 格	207

## 15 住 居

144 居住世帯の有無別住宅数及び建物の種 類別, 人が居住する住宅以外の建物数	226
145 住宅の種類, 住宅の所有の関係別住宅 数, 建物の種類別, 人が居住する住宅以 外の建物数並びに世帯の種類別世帯数及 び世帯人員	226
146 住宅の種類, 構造, 建築の時期別住宅 数	228
147 世帯の種類, 世帯の型, 住宅の所有の 関係, 居室数別普通世帯数	229
148 住宅の種類, 所有の関係, 建て方, 構 造, 建築の時期及び設備状況別住宅数	230
149 世帯の種類, 住宅の所有の関係及び1 人当たり居室の畳数別普通世帯数	230

150	世帯の種類, 世帯の型, 住宅の所有の 関係及び居住室の畳数別普通世帯数	232
151	住宅の所有の関係, 建築の時期及び日 照時間別住宅数	234
152	住宅の種類, 住宅の所有の関係, 建築 の時期別住宅数, 世帯数, 世帯人員, 1 住宅当たり居住室数, 1住宅当たり畳数, 1住宅当たり延べ面積, 1人当たり居住 室の畳数及び1室当たり人員	236

## 16 財 政

153	国税賦課及び徴収状況	238
154	県 税	238
	(1) 収入総括	238
	(2) 現年度調定及び徴収状況	239
	(3) 滞納繰越分の徴収状況	239
	(4) 税外収入状況	240
155	徳島県一般会計決算額	240
156	徳島県特別会計決算額	241
157	徳島県企業会計収入支出決算額	242
158	主な県有財産	242
159	徳島県債目的別現在高	243
160	市町村別・税目別市町村税徴収状況	244
161	市町村別普通会計決算状況	246

## 17 経 済 計 算

162	県民経済計算主要系列表	248
	(1) 経済活動別県内総生産	248
	(2) 1人当たり県民所得	248
	(3) 県民所得(分配)	249
	(4) 県民総支出(名目)	250
	(5) 県民総支出(実質)	251
163	市町村民所得	252
	(1) 市町村内総生産	252
	(2) 市町村民所得(分配)	254

## 18 社 会 保 障

164	生活保護法による保護状況	256
165	生活福祉資金貸付状況	256

166	母子福祉資金貸付状況	256
167	寡婦福祉資金貸付状況	256
168	児童相談通告別受付状況	258
169	相談・年齢・男女別児童受付状況	258
170	児童相談別処理状況	258
171	社会福祉施設	259
172	政府管掌健康保険	260
173	日雇特例被保険	260
174	厚生年金保険	262
175	船員保険	262
176	組合管掌健康保険	264
177	国民健康保険	264
178	雇 用 保 険	266
179	労働者災害補償保険	266
180	公務災害補償	267
181	市町村別国民年金	268
182	市町村別国民健康保険事業状況	270

## 19 保 健 衛 生

183	市町村別医療施設及び病床数	272
184	医療関係者数	273
	(1) 市 町 村 別	273
	(2) 年 次 別	274
185	薬局等業者数	274
186	主要死因別死亡者数	275
187	伝染病等患者数	276
188	病院運営状況	276
189	保健所行政運営状況	277
190	公衆衛生関係施設数	278
191	公害苦情受理処理件数	278
192	献 血 状 況	278
	(1) 血液種類別献血実績	278
	(2) 市町村別献血実績	279
193	市町村別一部事務組合別ごみ処理状況	280
194	市町村別し尿処理状況	281
195	疾病・異常被患率の推移	282
196	児童生徒の体位	284

## 20 教 育

197 学校総覧	286
198 市町村別学校総覧	287
(1) 幼稚園	287
(2) 小学校	288
(3) 中学校	290
199 高等学校学科数	291
200 高等学校学年別生徒数	291
201 高等学校学科別本科生数	291
202 専修学校課程及び修業年限別学科数	292
203 専修学校設置者別・課程別生徒数	292
204 各種学校設置者別学校数及び生徒数	293
205 各種学校課程別課程数及び生徒数	293
206 中学校の卒業後	294
(1) 進路別卒業者数	294
(2) 就職先別産業別就職者数	296
207 高等学校の卒業後	297
(1) 高等学校卒業者の職業別就職者数	297
(2) 進路別卒業者数	298
(3) 産業別就職者数	300
(4) 都道府県別就職者数	300
208 不就学学齢児童・生徒数	301
(1) 児童数	301
(2) 生徒数	301
209 地方教育費	302

## 21 文化・観光

210 県立図書館	304
(1) 蔵書	304
(2) 図書館利用状況	304
211 博物館・動物園	305
212 都市公園	305
213 観光	306
ブロック別観光入込客数	306
214 公民館・図書館及び施設等	306
215 団体及び委員会	307
(1) 社会教育委員	307
(2) 宗教法人数	307
(3) 青年団・婦人団体・ボーイスカウト	307

216 市町村別テレビ受信契約数	308
217 文化財	309
(1) 国指定文化財種別数	309
(2) 県指定文化財種別数	309
(3) 国指定文化財	309
(4) 県指定文化財	312

218 自然公園	324
219 自然環境保全地域	324

## 22 公務員・選挙

220 公務員数	326
(1) 県職員数	326
(2) 県警察職員数	326
(3) 市町村別職種別職員数	327
221 選挙	329
(1) 平成元年7月23日執行参議院議員通 常選挙投票結果〔徳島県選挙区〕	329
(2) 平成元年7月23日執行参議院議員通 常選挙投票結果〔比例代表〕	330
(3) 平成元年9月17日執行徳島県知事選 挙投票結果	331
(4) 定時登録による選挙人名簿登録者数	332
(5) 衆議院議員総選挙徳島県選挙区投票 結果	333
(6) 最高裁判所裁判官国民審査投票結果	334
(7) 市町村長選挙投票結果	335
(8) 市町村議会議員一般選挙投票結果	335
(9) 市町村議会議員補欠選挙投票結果	335

## 23 司法・警察

222 民事事件数	338
223 民事行政訴訟新受理件数	338
224 登記事務件数	338
225 訟務事務受理処理状況	339
226 人権侵犯事件の受理件数	339
227 人権相談事件数	339
228 地方裁判所刑事事件数	340
229 簡易裁判所刑事事件数	340
230 検察事件数	340

231	家事審判事件数	341
232	家事調停事件数	343
233	少年保護受案件数・既済件数及び未済 件数	344
234	保護観察事件の受理及び終結人員	345
235	刑務所	345
	(1) 在所人員	345
	(2) 罪名別受刑者	345
	(3) 刑期別受刑者	345
	(4) 年齢別受刑者	345
236	警察	346
	(1) 年次別刑法犯認知・検挙状況	346
	(2) 月別刑法犯認知・検挙件数	346
	(3) 刑法犯罪種・年齢別検挙人員	347
	(4) 署別刑法犯認知・検挙状況	348
	(5) 刑法犯罪種別・共犯形態別検挙件数	350

## 24 災害・事故

237	火災被害	352
	(1) 市町村別火災発生状況	352
	(2) 月別火災概要	354
	(3) 年次別火災発生状況	354
	(4) 出火原因・月別発生件数	355
	(5) 月別時間別出火件数	356
238	消防	357
	(1) 市・組合別・階級別常勤消防職員数	357
	(2) 市・組合別現有機械器具状況	357
	(3) 市町村別消防用水利の現況	358
	(4) 市町村別非常勤消防団員数	360
239	労働災害	361
	(1) 業種別・規模別災害発生状況	361
	(2) 業種別・年齢別死亡災害発生状況	361
240	公共土木施設被害額	362
241	被災建築物	362
242	農作物被害状況	363
243	交通事故	364
	(1) 年次・月別交通事故発生状況	364
	(2) 路線別人身事故発生状況	364
	(3) 市町村別人身事故発生状況	365

(4)	職業別死傷者数	366
-----	---------	-----

## 付 録

市・郡沿革表	368
歴代の長官並びに知事	372
歴代の県議会議長	373
徳島県行政機構図	374

# 1 土地・気象



## 1 位置及び県庁所在地（平成2.10.1現在）

位 置	地 名	経 度	緯 度
東 端	阿南市伊島町	東経134度49分30秒	北緯33度51分 5秒
西 端	三好郡山城町三傍示山	東経133度39分48秒	北緯33度52分43秒
南 端	海部郡穴喰町竹ヶ島	東経134度19分17秒	北緯33度32分 7秒
北 端	鳴門市瀬戸町大島田	東経134度36分32秒	北緯34度14分56秒
県 庁	徳島市万代町1丁目1番地	東経134度33分43秒	北緯34度 3分44秒

注 建設省国土地理院発行の2万5千分1地形図で計測した経緯度である。  
資料 建設省国土地理院四国地方測量部

## 2 沿 革

古代、忌部氏が、吉野川流域を開拓したとき、粟がよく実ったので、この地域を粟の国といい、一方南の勝浦、那賀、海部三郡のあたりを長（なが）の国というようになったと言い伝えられている。大化の改新には、これらの国を併せて阿波の国と呼ぶようになった。

当時は、現在の徳島市の西の地域に国府が置かれ（現国府町府中）、国司が住み、ここが政治の中心となり、近くに国分寺・国分尼寺も配されて仏教文化が栄えた。

中世、鎌倉時代には、幕府による佐々木氏、小笠原氏（後の三好氏）の守護職任命が行われた。室町時代には、細川氏が勢力を張っていたが、応仁の乱を経て、阿波は三好氏の時代となり、長慶は一時畿内にまで勢力を伸ばした。しかし、やがて衰え、土佐より出た長曾我部元親が四国を制した。長曾我部氏は、全国統一を目指す豊臣秀吉に敗れ、蜂須賀家政が阿波に封ぜられた。蜂須賀氏は、現在の城山一帯に居城を構え、この時以後、徳島城下が政治・文化の中心となった。この間約300年の間、藍・塩・砂糖・葉たばこの専売によって富を築いた。

阿波と淡路の関係は古くからのもので、淡路の地名は、阿波への道ということによると言い伝えられている。万葉集の巻6の船王の歌「肩の如雲居に見ゆる阿波の山かけて漕ぐ舟泊知らずも」は、徳島の山が歌われたものだと言われている。

近世も、阿波藩は淡路も領有していた。明治になり、廃藩置県によって、4年徳島県が置かれたとき、淡路のうち、津名郡を分離した。間もなく名東県と改称したとき、淡路一円も管轄することとなった。次いで6年讃岐国を合併したが、明治8年には讃岐国が分離されて香川県が再置された。同9年名東県は廃止され、淡路一円は兵庫県に、残る名東県は高知県に合併され、徳島支庁を置き、同11年徳島出張所となった。同13年3月、徳島県は再置されて、今日にいたっている。

県下の行政区画についてみると、明治22年に、市制町村制が施行され、徳島市ほか、2町137村が置かれた。このとき徳島市の人口は60,861人で、これは全国10位であった。

昭和22年3月に鳴南市（同年5月鳴門市と改称）、同26年小松島市、更に同33年阿南市が誕生、平成4年1月現在4市38町8村である。

### 3 地 勢

本県は山地が多く、全面積4,143.22平方キロメートルのおよそ8割を占めている。1,000メートルを越える山も数多い。県内の最も高い山は四国山地中の剣山で、標高1,955メートル、四国第2の高山である。その剣山を中心とした剣山地は県を南北に分ける分水嶺で、その北方を流れる吉野川は水源を遠く高知県に発し、本県に入って大歩危・小歩危の深い峡谷を作り、池田町から東に転じ、東流するにしたがって広く、くさび形の徳島平野を作っている。

吉野川の北、讃岐山脈は一般に低く、山麓は扇状地が発達し、土地は高く、吉野川下流の低地は勝浦川及び那賀川下流の低地と共に広く水田地帯となっている。分水嶺の南斜面山地は豊富な森林地帯となっており、広い平地は少なく、阿南市以南では山地が直接海にせまった岩石海岸で、東北の砂浜海岸とは著しい対照をなし、海は深く、港湾として適当な地形をもっている。

### 4 地 質

徳島県は和泉帯、三波川帯、秩父帯、四万十帯に分けられ、各帯はこの順に北から南へ配列している。

和泉帯は阿讃山脈に沿って東西に延びており、上部白亜系の和泉層群が分布している。この南縁には西南日本内帯と外帯を境する中央構造線が走っており、吉野川北岸に沿ってその露頭がみられる。和泉層群は厚い砂岩層、砂岩泥岩互層、泥岩層よりなっている。砂岩は通称「撫養石」として知られ、良質の石材として採石されている。阿讃山脈の南麓には洪積世の扇状地が発達し、阿波町の天然記念物「土柱」はこの扇状地礫が浸触を受けてできた奇勝である。

三波川帯は四国山地北斜面にあたり、緑色片岩、石英片岩、黒色片岩、砂岩片岩等よりなる。古生層が変成作用を受けてできた結晶片岩であり、緑色片岩は俗に「青石」と呼ばれ、石材として用いられている。大歩危付近には砂岩片岩が露出し、その一部は学術上極めて貴重な礫岩片岩をはさんでいる。三波川帯の南縁には御荷鉾構造線が走り、これに沿って御荷鉾緑色岩類が分布している。三波川帯には地すべり地が多く、特に御荷鉾構造線に沿う地帯には地すべり地が密集している。御荷鉾緑色岩類は俗に「神山五色」と称され庭石として珍重される。

秩父帯は四国山地南斜面（勝浦川・那賀川流域）にあたる。シルリア紀一二疊紀のいわゆる秩父古生層が広く分布し、厚い石灰岩をはさんでいる。阿南市付近の石炭紀の石灰岩は特に良質であり、製鉄用原料として採掘されている。これら古生界の間には中世界（三疊紀、ジュラ紀、白亜紀）が分布しており、勝浦川流域では白亜系の化石が、那賀川流域では三疊系の化石が多数産出し、学術上貴重である。

四万十帯は那賀川以南の海部山地にあたり、白亜系、古第三系が分布している。化石に乏しい砂岩泥岩互層、砂岩層よりなっている。

4 土地・気象

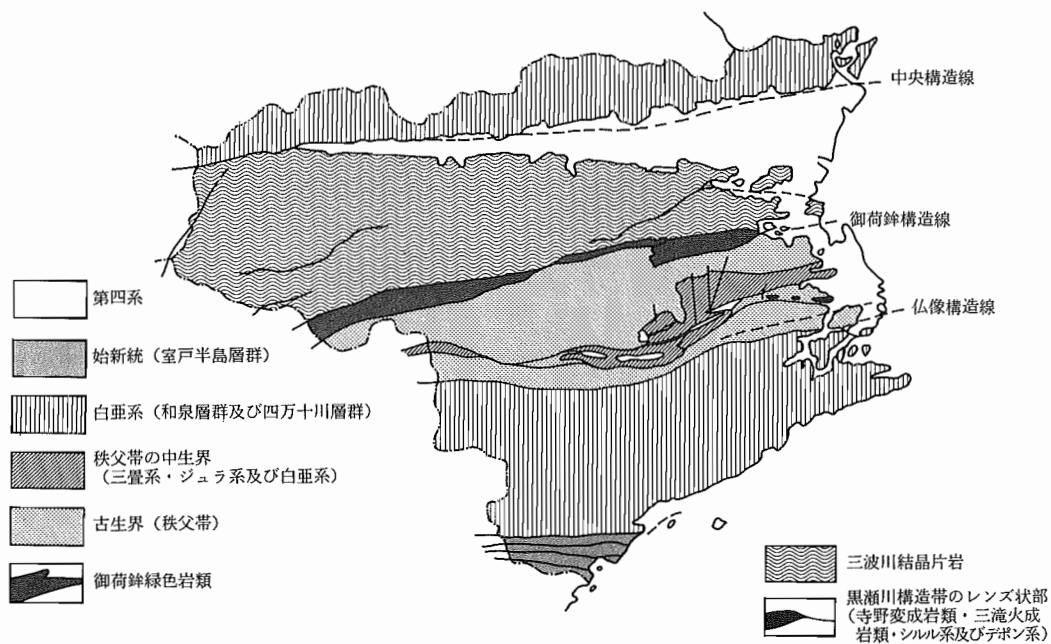

5 市町村別面積及び役場所在地 (平成2.10.1現在)

(単位：平方キロメートル)

市町村	面積	所在地	市町村	面積	所在地
総数	4,143.22				
徳島市	190.12	徳島市幸町2-5	板野町	36.18	板野町吹田字町南22-2
鳴門市	135.24	鳴門市撫養町南浜字東浜170	上板野町	34.51	上板野町七条字経塚42
小松島市	44.77	小松島市横須町1-1	吉野町	13.32	吉野町西条字大西60-1
阿南市	境界未定a	阿南市富岡町トノ町12-3	土成町	56.61	土成町土成字丸山1-1
勝浦町	69.80	勝浦町久国字久保田3	市場町	72.46	市場町市場字上野段385-1
上勝町	109.68	上勝町大字福原字下横峯3-1	阿波町	48.58	阿波町字東原173
佐那河内村	42.30	佐那河内村下字中辺71-1	鳴島町	33.76	鳴島町鳴島388-16
石井町	28.83	石井町高川原字高川原121-1	川島町	17.69	川島町大字桑村803
神山町	173.31	神山町神領字本野間100	山川町	42.27	山川町字翁喜台56-2
那賀川町	18.65	那賀川町大字刈谷字福留323	美郷村	50.47	美郷村字川俣7-1
羽ノ浦町	境界未定a	羽ノ浦町中庄字ながれ16-3	脇町	111.09	脇町大字脇町字大木ノハナ1303-3
鷺敷町	29.79	鷺敷町大字和食郷字南川104-1	美馬町	46.44	美馬町字天神121
相生町	101.39	相生町延野字王子原31-1	半田町	51.52	半田町字木ノ内136-1
上那賀町	175.27	上那賀町小浜151	貞光町	45.40	貞光町字東浦1-3
木沢村	154.97	木沢村木頭字広瀬5-3	一宇村	97.88	一宇村字赤松541-2
木頭村	233.44	木頭村出原字マエダ34	穴吹町	108.88	穴吹町穴吹字九反地5
由岐町	23.16	由岐町西ノ地字西地50-1	木屋平村	100.97	木屋平村川井161
日和佐町	117.69	日和佐町奥河内字本村20	三野町	43.04	三野町芝生1039-2
牟岐町	56.55	牟岐町大字中村字本村7-4	三好町	54.84	三好町大字昼間3673-1
海南町	209.22	海南町大里字上中須128	池田町	境界未定b	池田町字シンマチ1500-2
海部町	26.36	海部町奥浦字新町44	山城町	境界未定b	山城町大川持字ゴミ518-9
穴喰町	91.99	穴喰町久保字久保49	井川町	44.50	井川町辻73
松茂町	13.10	松茂町広島字東裏30	三加茂町	67.74	三加茂町加茂3360
北島町	8.77	北島町中村字上地23-1	東祖谷山村	228.62	東祖谷山村字京上157
藍住町	16.27	藍住町奥野字矢上前52-1	西祖谷山村	106.06	西祖谷山村字一字343-2

資料 建設省国土地理院四国地方測量部  
 注1 2万5千分1地形図による面積測定。(昭和62.10.1までは5万分1地形図による。)  
 2 阿南市・羽ノ浦町合計面積260.33 (昭和62.10.1現在 阿南市252.83, 羽ノ浦町8.90)  
 3 池田町・山城町合計面積299.39 (昭和62.10.1現在 池田町167.79, 山城町131.57)

## 6 市町村別土地概要 (平成3.1.1現在)

(単位：地積・平方メートル，価額・千円)

市町村	総 数			田		
	非課税地積	評価総地積	決定総額	非課税地積	評価総地積	決定総額
総 数	878,058,206	1,823,589,812	1,495,182,417	4,837,084	243,883,982	138,405,222
徳島市	16,046,603	109,028,149	837,032,988	1,233,683	30,466,973	80,763,704
鳴門市	21,967,839	81,626,909	136,424,078	115,047	11,688,315	6,664,920
小松島市	11,443,106	33,326,894	82,440,793	48,309	15,827,085	9,983,940
阿南市	18,730,853	155,368,112	87,535,661	22,409	32,243,358	9,744,332
勝浦町	9,561,243	26,041,409	3,126,201	109,523	2,767,605	293,926
上勝町	27,309,913	33,582,749	1,204,189	32,215	2,207,327	151,226
佐那河内村	4,334,796	14,381,740	1,112,956	42,752	2,088,120	235,226
石井町	8,712,277	20,117,723	27,983,381	—	9,695,143	4,164,237
神山町	16,552,720	75,342,665	5,013,699	126,255	3,154,756	236,193
那賀川町	2,682,366	11,342,028	8,071,042	464,124	9,008,921	2,220,139
羽ノ浦町	2,916,618	5,938,459	12,069,589	128,549	3,401,223	2,557,965
鷺敷町	648,601	20,930,140	2,430,680	21,148	1,601,441	136,666
相生町	9,170,941	56,626,550	1,703,371	167,877	3,673,088	295,993
上那賀町	22,610,831	70,585,907	1,683,281	67,711	1,371,742	74,532
木沢村	50,577,124	39,905,060	572,661	—	348,626	13,270
木頭村	26,791,637	43,425,931	992,197	32,018	646,132	40,327
由岐村	4,480,300	9,889,157	1,285,172	3,360	651,034	39,526
日和佐町	20,768,952	31,852,043	4,703,246	54,106	3,832,807	289,235
牟岐町	8,863,638	25,725,948	3,760,807	—	2,186,876	144,921
海南町	52,130,098	62,198,973	4,176,177	308,528	4,167,333	281,166
海部町	2,792,320	11,153,626	1,587,093	250,305	2,145,312	173,771
宍喰町	29,101,307	24,358,045	1,354,273	7,680	2,278,365	147,398
松茂島町	6,038,721	7,061,279	27,165,184	13,031	1,879,467	837,009
北島町	691,951	6,301,419	43,235,629	28,981	2,796,832	6,717,260
藍住町	4,851,513	11,423,706	36,670,108	71,056	4,713,336	629,979
板野町	5,164,191	21,439,639	14,401,339	6,550	5,909,985	696,327
上吉野町	15,450,893	19,059,107	8,743,257	47,250	7,313,558	950,166
土成町	2,989,179	7,823,625	4,535,489	—	5,073,234	587,980
市場町	8,593,921	27,577,996	5,937,803	98,761	7,715,896	787,950
阿波町	12,053,531	37,396,466	7,952,802	78,710	9,687,379	1,274,221
鳴島町	18,335,535	30,244,465	10,239,247	5,193	11,790,300	1,412,998
川島町	8,523,280	25,236,720	31,151,022	328,779	6,492,290	2,624,041
山川町	5,908,304	11,781,348	5,274,362	61,818	2,532,322	286,238
美郷村	7,352,268	30,264,819	7,640,953	84,377	4,257,149	416,455
美脇町	4,798,227	43,793,944	946,524	9,643	313,473	23,085
馬場町	30,685,951	59,639,469	12,441,846	120,468	6,203,342	653,347
半田町	8,190,675	24,123,648	3,335,401	61,728	3,864,143	417,028
貞光町	3,218,959	28,556,037	2,942,793	31,584	956,103	72,963
一宇村	443,711	22,057,592	7,454,491	14,320	964,604	69,060
穴吹町	29,361,622	33,698,596	978,168	5,606	241,018	8,998
木屋平村	9,467,363	58,737,791	6,769,060	72,836	2,194,279	176,386
三野町	55,862,588	39,881,313	570,343	18,514	454,757	16,038
三好町	10,805,120	18,880,600	2,153,506	97,372	2,000,163	233,718
池田町	13,212,006	24,547,582	2,931,614	46,270	2,421,124	237,405
山城町	58,013,931	104,468,266	13,299,983	235,318	2,388,710	163,419
井川町	85,858,676	45,711,324	1,046,056	16,904	1,332,133	56,423
三加茂町	1,550,925	25,125,816	3,278,523	7,164	899,189	76,426
東祖谷山村	3,972,833	33,749,113	6,444,784	—	2,922,657	287,384
西祖谷山村	83,716,291	30,693,371	554,885	11,138	510,095	18,933
西祖谷山村	14,751,958	31,566,544	823,710	28,114	604,862	21,372

## 6 市 町 村 別

市 町 村	畑			宅 地			塩 田		
	非課税積地	評価地積	決定総額	非課税積地	評価地積	決定総額	非課税積地	評価地積	決定総額
総 数	4,724,764	199,190,324	50,746,809	10,591,412	105,416,770	1,145,949,650	—	—	—
徳島市	746,490	15,248,308	30,270,007	1,795,524	22,314,275	628,536,386	—	—	—
鳴門市	194,105	12,388,787	7,597,233	848,976	9,800,050	114,943,459	—	—	—
小松島市	3,956	3,176,697	254,098	541,683	5,200,622	58,274,967	—	—	—
阿南市	5,217	11,549,069	2,167,111	268,447	8,304,605	65,102,536	—	—	—
勝浦町	219,211	7,454,224	349,628	82,913	737,560	2,158,975	—	—	—
上勝町	30,065	1,453,990	40,908	11,793	360,695	454,697	—	—	—
佐那河内村	36,751	1,441,663	61,139	12,812	326,470	689,825	—	—	—
石井町	—	4,291,041	559,624	495,524	3,900,922	23,151,187	—	—	—
神山町	233,183	8,663,860	333,927	75,921	1,225,065	3,057,208	—	—	—
那賀川町	18,353	308,203	109,973	124,177	1,389,163	5,302,464	—	—	—
羽ノ浦町	14,764	282,864	90,034	503,894	1,245,079	9,383,315	—	—	—
鷺敷町	21,175	798,078	21,884	26,204	436,277	1,714,646	—	—	—
相生町	58,655	1,186,267	32,214	74,469	445,090	744,147	—	—	—
上那賀町	70,750	1,316,511	30,598	3,722	308,574	585,125	—	—	—
木沢村	—	590,112	7,450	29,984	156,634	167,904	—	—	—
木頭村	47,072	712,331	18,316	159,430	240,974	450,785	—	—	—
由岐町	2,492	659,400	17,304	82,534	362,371	1,114,731	—	—	—
日和佐町	12,609	614,067	20,366	13,438	701,981	3,713,600	—	—	—
牟岐町	—	877,472	27,103	166,739	577,867	3,084,788	—	—	—
海部町	108,918	1,529,180	45,694	143,243	883,162	2,767,869	—	—	—
海部町	38,603	258,817	8,578	36,423	319,063	1,108,488	—	—	—
穴喰町	—	586,623	13,256	53,373	402,333	934,817	—	—	—
松島町	9,156	2,105,706	1,841,907	1,872,585	2,003,256	17,049,746	—	—	—
北島町	11,047	423,722	658,511	267,517	2,828,179	33,433,923	—	—	—
藍住町	99,998	2,864,689	277,698	176,687	3,767,963	35,687,495	—	—	—
板野町	20,562	3,373,361	217,412	430,454	2,377,952	13,278,039	—	—	—
上板野町	187,922	3,797,864	266,374	138,997	2,398,665	7,203,315	—	—	—
上吉野町	—	1,085,198	64,611	117,771	1,460,126	3,740,702	—	—	—
土成町	134,720	3,407,141	146,521	41,231	2,066,821	4,638,760	—	—	—
市場町	97,149	2,635,660	133,442	113,945	2,613,120	6,031,964	—	—	—
阿波町	4,231	2,231,664	102,266	261,457	3,018,940	7,704,832	—	—	—
鴨島町	195,039	4,782,299	1,614,643	49,965	4,282,185	26,635,429	—	—	—
川島町	127,266	1,687,846	69,350	150,328	1,410,205	4,496,612	—	—	—
山川町	110,406	3,913,616	145,166	143,527	1,985,394	6,254,123	—	—	—
美郷村	32,147	3,808,405	111,959	25,096	384,488	319,221	—	—	—
脇町	203,938	9,385,199	548,674	169,301	2,420,514	10,602,765	—	—	—
美馬町	173,210	6,637,535	301,782	86,735	1,572,870	2,487,282	—	—	—
半田町	46,964	6,190,264	179,786	33,600	768,127	2,225,164	—	—	—
貞光町	157,348	5,741,842	187,908	151,127	969,495	6,851,964	—	—	—
一宇村	57,337	5,317,561	104,964	46,088	397,028	346,024	—	—	—
穴吹町	171,500	7,694,912	205,009	139,357	1,274,398	5,058,570	—	—	—
木屋平村	68,237	4,202,661	80,651	16,597	323,556	152,986	—	—	—
三野町	105,597	4,671,877	247,698	54,703	773,940	1,491,880	—	—	—
三好町	99,910	3,929,471	162,236	99,241	934,420	2,329,847	—	—	—
池田町	497,783	10,400,239	327,055	122,919	2,346,440	11,698,150	—	—	—
山城町	72,577	6,620,113	163,628	120,088	711,122	516,130	—	—	—
井川町	36,576	3,798,344	125,796	10,368	653,368	2,505,442	—	—	—
三加茂町	—	4,550,110	167,798	—	1,269,398	5,150,850	—	—	—
東祖谷山村	84,470	3,892,023	94,418	154,642	380,521	216,880	—	—	—
西祖谷山村	57,305	4,653,438	123,101	45,863	385,447	399,636	—	—	—



## 6 市町村別土地概要(続き)

市町村	原野			雑種地			その他			
	非課税地積	評価地積	決定総額	非課税地積	評価地積	決定総額	非課税地積	評価地積	決定総額	決定総額
総数	1,367,863	5,893,636	908,475	6,954,715	24,435,843	144,489,886	653,181,539	—	—	—
徳島市	450,067	812,651	748,317	1,425,518	6,546,279	95,851,189	9,235,696	—	—	—
鳴門市	57,660	123,740	21,142	282,832	1,952,570	6,681,750	18,474,178	—	—	—
小松島市	41,252	116,307	9,279	227,338	3,222,446	13,835,637	10,482,441	—	—	—
阿南市	103,352	491,920	3,650	231,673	2,165,619	9,468,090	16,919,111	—	—	—
勝浦町	9,641	6,873	970	24,399	95,591	134,204	7,979,567	—	—	—
上勝町	7,120	21,876	194	38,395	111,505	10,373	23,877,800	—	—	—
佐那河内村	1,342	20,618	392	15,276	17,753	1,119	3,952,599	—	—	—
石井町	421	76,206	847	65,950	66,020	86,270	8,145,591	—	—	—
神山町	21,818	465,532	6,477	11,122	598,310	602,004	14,130,650	—	—	—
那賀川町	116,123	209,021	52,395	446,772	277,088	371,037	1,441,950	—	—	—
羽ノ浦町	23,974	8,231	104	149,827	48,413	24,009	1,997,196	—	—	—
鷺敷町	34,918	29,446	138	101,961	176,969	336,963	306,696	—	—	—
相生町	19,485	269,101	2,061	26,643	182,332	1,607	7,846,037	—	—	—
上那賀町	5,095	96,744	1,452	64,159	60,830	12,384	18,403,849	—	—	—
木沢村	—	—	—	31,753	70,835	1,072	47,283,232	—	—	—
木頭村	863	5,595	70	74,406	25,434	4,178	25,314,638	—	—	—
由岐町	42	76,850	678	16,700	158,964	42,641	1,263,500	—	—	—
日和佐町	1,128	78,048	1,580	107,231	256,646	338,546	17,848,112	—	—	—
日牟岐町	8,736	86,900	837	389,654	215,674	237,696	518,754	—	—	—
海部町	21,135	256,450	2,142	199,469	303,582	562,632	707,284	—	—	—
海部町	19,593	32,402	206	46,551	91,829	220,252	1,427,650	—	—	—
海部町	12,516	120,500	792	151,075	106,054	67,340	15,412,985	—	—	—
海部町	41,053	57,462	2,747	164,671	887,851	7,406,198	3,903,281	—	—	—
海部町	3,171	2,060	198	68,711	250,626	2,425,737	309,551	—	—	—
藍住町	—	—	—	22,585	77,718	74,936	4,481,187	—	—	—
藍住町	—	38,444	599	991	232,828	123,247	4,285,058	—	—	—
藍住町	980	37,377	2,303	2,531	937,463	287,462	11,790,913	—	—	—
藍住町	—	110,480	2,619	62,518	94,587	139,577	2,808,890	—	—	—
藍住町	3,892	—	—	220,297	739,983	244,195	4,012,324	—	—	—
市場町	9,086	143,782	1,783	8,944	303,274	324,207	10,995,110	—	—	—
市場町	—	679,024	17,266	26,586	1,117,641	892,425	17,044,083	—	—	—
市場町	1,472	103,596	8,692	85,885	79,629	109,984	7,787,422	—	—	—
市場町	26,194	29,942	2,454	52,475	124,077	338,762	5,274,977	—	—	—
市場町	22,693	75,661	1,295	127,987	294,763	562,949	3,194,657	—	—	—
美郷村	26,874	201,279	2,170	15,480	100,041	24,946	1,520,275	—	—	—
美郷村	139,995	549,633	7,694	101,439	157,228	218,242	26,680,539	—	—	—
美馬町	9,688	152,633	1,510	77,356	—	—	6,410,290	—	—	—
美馬町	767	54,945	1,370	71,976	128,449	192,010	2,689,908	—	—	—
美馬町	—	—	—	496	67,612	142,308	—	—	—	—
一宇村	—	—	—	421	8,000	521	22,687,151	—	—	—
穴吹町	91,664	96,838	1,073	81,554	856,747	695,216	7,409,875	—	—	—
木屋平村	—	274	4	41,099	4,083	43	54,834,201	—	—	—
三野町	—	—	—	—	22,753	35,672	5,683,041	—	—	—
三野町	—	—	—	23,801	65,037	10,226	12,297,748	—	—	—
池田町	34,053	132,831	731	95,100	486,056	385,712	44,688,059	—	—	—
池田町	—	—	—	182,654	116,562	31,743	79,340,629	—	—	—
池田町	—	368	7	18,556	150,220	356,607	479,402	—	—	—
池田町	—	—	—	45,000	236,622	572,857	2,351,135	—	—	—
三加茂町	—	—	—	230,386	—	—	46,675,682	—	—	—
東祖谷山村	—	—	—	—	—	—	—	—	—	—
西祖谷山村	—	21,996	237	996,512	195,250	3,111	10,576,635	—	—	—

## 7 主な山岳(平成2年度末)

(単位：メートル)

名	称	所在する市町村名・県名	標高	備考
剣	山	木屋平村・木沢村・東祖谷山村	1,954.7	
三	嶺	東祖谷山村・高知県	1,893.4	
一	ノ	木沢村・木屋平村	1,879.2	
矢	筈	東祖谷山村・一字村	1,848.5	
天	狗	東祖谷山村	1,812	標
高	ノ	東祖谷山村・木頭村	1,740.8	
サ	ガ	東祖谷山村	1,740	地
塔	リ	東祖谷山村	1,713.0	
丸	ハ	東祖谷山村・一字村・木屋平村	1,711.6	
石	笹	木頭村・高知県	1,707.7	
黒	立	一字村・東祖谷山村	1,700	地
中	笠	木頭村・高知県	1,684.6	
丸	東	木頭村・東祖谷山村	1,683.8	
烏	帽子	東祖谷山村・西祖谷山村	1,669.9	
折	宇	木沢村・木頭村	1,652.9	
綱	附	東祖谷山村・高知県	1,643.1	
石	堂	東祖谷山村・一字村	1,636	標
新	九	木頭村	1,635.3	
天	神	木沢村・木屋平村	1,631.5	
高	城	木沢村	1,627.9	
赤	帽子	木屋平村・一字村	1,611.4	
寒		東祖谷山村	1,604.6	
平	家	木頭村・木沢村	1,603.5	
権	田	木頭村・木沢村	1,600	地
白	滝	半田町・東祖谷山村・一字村	1,526.1	
雲	早	木沢村・上勝町・神山町	1,495.9	
津	志	一字村	1,493.5	
中	津	池田町・西祖谷山村	1,446.6	
高	丸	上勝町・木沢村	1,438.6	
赤	城	木頭村・高知県	1,436.0	
甚	吉	木頭村・高知県	1,423.3	
火	打	半田町・東祖谷山村・三加茂町	1,420	地
国	見	西祖谷山村	1,409.0	
風	呂	東祖谷山村・三加茂町	1,401.5	
湯	桶	木頭村	1,372.0	
西	又	木頭村・高知県	1,360	地
西	三	木沢村	1,349.0	
行	者	木頭村・高知県	1,346	標
腕		西祖谷山村	1,332.9	
西		木頭村	1,326	標
八	面	穴吹町・一字村	1,312.3	
野	鹿	山城町	1,294.4	
六	郎	木沢村	1,287.3	
池	野	木頭村	1,283.2	

注 1 建設省国土地理院発行の2万5千分1地形図より1,000メートル以上のものを抜すいた。

2 小数点1位まである数値は、三角点の高さである。

3 「標」は、写真測量によって求めた標高点の高さである。

4 「地」は、2万5千分1地形図の等高線から推定した高さである。

資料 建設省国土地理院四国地方測量部



## 7 主な山岳(続き)

名	称	所在する市町村名・県名	標高	備考	
杉	生	山	木頭村	1,266.2	
綱	付	山	穴吹町・木屋平村	1,255.8	
日	ノ	山	三加茂町・西祖谷山村・井川町	1,240.2	
正	善	山	穴吹町・木屋平村	1,229	標
八	早	山	木頭村	1,224.8	
御	印	山	木頭村	1,218.0	
黒	滝	山	山城町・高知県	1,209.9	
し	が	丸	木沢村	1,163.1	
奥	野	山	穴吹町・美郷村	1,159	標
三	傍	山	山城町・愛媛県・高知県	1,157.8	
桃	の	丸	木頭村	1,154.8	
神	戸	丸	上那賀町・木頭村	1,148.3	
金		瀬	海南町・木頭村	1,147.3	
高	越	山	山川町	1,133	標
吉	野	丸	上那賀町・海南町	1,116.3	
剣	ノ	山	山城町・愛媛県	1,105.8	
大	森	山	木頭村	1,093.9	
東	宮	山	神山町・木屋平村	1,090.5	
友	内	山	貞光町・穴吹町	1,073.1	
竜	王	山	美馬町・香川県	1,059.9	
天	狗	岳	山城町	1,050	地標
鰻	轟	山	上那賀町・海南町	1,046	
塩	塚	峰	山城町・愛媛県	1,043.4	
舟		山	池田町	1,042.9	
大	川	山	三野町・香川県	1,042.9	
旭	ケ	丸	佐那河内村・上勝町	1,019.5	
貧	田	丸	海南町・穴喰町・高知県	1,018.5	
石	原	丸	木頭村	1,017.5	
半	平	山	穴吹町	1,015.9	
熊		谷	木頭村	1,010.7	
請	ヶ	峰	海南町	1,009.1	

## 8 島 し よ

(単位：平方キロメートル)

島名	面積	所属する市町村	島名	面積	所属する市町村
大毛島	7.06	鳴門市	野々島	0.2	阿南市
大田島	5.68	〃	前島	0.1	〃
高島	2.37	〃	長島	0.1	〃
伊島	1.58	阿南市	青島	0.1	〃
小勝島	0.9	〃	篁野島	0.1	由岐町
高島	0.6	〃	大島	1.91	牟岐町
舞子島	0.3	〃	出羽島	0.5	〃
棚子島	0.3	〃	竹ヶ島	0.4	穴喰町

注 1 本表に掲げた島の面積は、調査地域（昭和35年国勢調査令一昭和35年政令第106号第2条第1項による本邦の地域）内における面積0.1平方キロメートル以上の島について5万分1地形図上で測定した面積である。

資料 2 島の名称は、5万分1地形図に記載されているものによった。  
建設省国土地理院四国地方測量部

## 9 主な河川 (平成2年度末) 一級河川 (吉野川水系)

(単位：メートル)

河川名	区 間		指定延長
	上 流 端	下 流 端	
吉野川	左岸 高知県土佐郡本川村大字寺川字白猪谷104番地先 右岸 同村同大字同字182番地の3地先	海 (幹川)	108,109 流路延長 194km
新町川	吉野川からの分派点	海	6,873
園瀬川	左岸 徳島県名東郡佐那河内村上字府能山49番地先 右岸 同村上字奥川俣17番地の11地先	新町川への 合流点	25,518
多田羅川	左岸 徳島市渋野町高曽根5番地先 右岸 同市同町南谷150番地先	大松川への 合流点	8,700
嵯峨川	左岸 徳島県名東郡佐那河内村下字南林1番の456番地先 右岸 同村字津づら口26番地先	園瀬川への 合流点	6,400
鮎喰川	左岸 徳島県名西郡神山町上分字本根川413番の1地先 右岸 同町上分同字267番地先	吉野川への 合流点	42,982
飯尾川	左岸 徳島県麻植郡鳴島町敷地字赤坂1507番の1地先 右岸 同町敷地同字1447番の2地先	鮎喰川への 合流点	25,845
渡内川	左岸 徳島県名西郡石井町浦庄字下浦932番の1地先 右岸 同町浦庄同字935番の1地先	飯尾川への 合流点	5,400
船戸谷川	左岸 徳島市一宮町南丁389番の4地先 右岸 同市同町南丁215番の2地先	鮎喰川への 合流点	5,800
鬼籠野谷川	左岸 徳島県名西郡神山町鬼籠野字元山181番地先 右岸 同町鬼籠野同字360番地先	鮎喰川への 合流点	10,800
広石谷川	左岸 徳島県名西郡神山町阿野字広石18番地先 右岸 同町阿野同字157番地先	鮎喰川への 合流点	5,000
正法寺川	左岸 徳島県板野郡藍住町富吉字富吉49番4地先 右岸 同町富吉字富吉2番9地先	吉野川への 合流点	5,200
神宮入江川	左岸 徳島県名西郡石井町藍畑字西覚円1259番の17の7地先 右岸 同町藍畑同字1273番の15地先	吉野川への 合流点	6,120
旧吉野川	吉野川からの分派点	海	24,800
宮川内谷川	左岸 徳島県板野郡土成町宮川内字相婦63番地先 右岸 同町宮川内字上畑66番地先	旧吉野川 への合流点	18,981
泉谷川	徳島県板野郡上板町泉谷字上り山32番地先	宮川内谷川 への合流点	5,018
黒谷川	左岸 徳島県板野郡板野町黒谷字相生谷1番地先 右岸 同町黒谷同字40番地先	旧吉野川 への合流点	8,000
大坂谷川	左岸 徳島県板野郡板野町大坂字新太郎28番の4地先 右岸 同町大坂字甚左原63番地先	旧吉野川 への合流点	6,823
板東谷川	左岸 鳴門市大麻町板東字下板ヶ谷93番地先 右岸 同市大麻町板東字同字103番の1地先	旧吉野川 への合流点	6,682
今切川	旧吉野川からの分派点	海	11,650
大谷川	左岸 鳴門市大麻町大谷字ロナジ谷15番地先 右岸 同市大麻町大谷字ウナケエ谷123番地先	旧吉野川 への合流点	11,800
江川	左岸 徳島県麻植郡鳴島町知恵島字千田須賀西458番の42地先 右岸 同町西麻植字青柳3番地先	鮎喰川への 合流点	8,800
熊谷川	左岸 徳島県板野郡土成町大字土成字前田150番の3地先 右岸 同町同大字同字151番地先	吉野川への 合流点	6,000

注 上流端が他県にある河川については、県境からの距離を延長とした。  
 指定延長 河川法により管理している上流端から下流端までの距離。  
 幹川流路延長 河川のうち幹川として存在している水流の上流端から海までの距離。  
 小数1桁は四捨五入し整数 (km) とする。

資料 県河川課

河川名	区 間		指定延長
	上 流 端	下 流 端	
九頭字谷川	{左岸 徳島県板野郡土成町大字浦ノ池字北山2428番地先 右岸 同町同大字同字3432番地先	吉野川への合流点	5,200
鶯谷川	{左岸 徳島県阿波郡市場町大字山野上字西原74番の1地先 右岸 同町大字興崎字北分309番地先	柿の木谷川への合流点	5,200
学島川	{左岸 徳島県麻植郡山川町字西久保5番の1地先 右岸 同町字山路145番地先	吉野川への合流点	5,118
日開谷川	{左岸 香川県大川郡白鳥町大字五名字谷田1792番地先 右岸 同町同大字字東風原1366番の2地先	吉野川への合流点	15,064
仁賀木谷川	{左岸 徳島県阿波郡市場町大字日開谷字花子8番地先 右岸 同町同大字字仁賀木19番地先	日開谷川への合流点	5,500
大久保谷川	{左岸 徳島県阿波郡市場町大字犬墓字小竹62番地先 右岸 同県同郡阿波町字大久保216番の63地先	吉野川への合流点	6,927
川田川	{左岸 徳島県麻植郡美郷村大字中村山字小竹26番地先 右岸 同村同大字同字79番の2地先	吉野川への合流点	16,036
東山谷川	{左岸 徳島県麻植郡美郷村東山字棚谷383番地先 右岸 同村東山同字386番地先	川田川への合流点	7,800
伊沢谷川	{左岸 徳島県阿波郡阿波町字東緑164番地先 右岸 同町字引地1番地先	吉野川への合流点	9,582
曾江谷川	{左岸 香川県大川郡長尾町大字多和字相草東60番の2地先 右岸 同町同大字字相草西14番地先	吉野川への合流点	16,064
東俣谷川	徳島県美馬郡脇町西俣名1050番の3地先	曾江谷川への合流点	12,250
穴吹川	{左岸 徳島県美馬郡木屋平村大字木屋平字川上664番地先 右岸 同村同大字字川上カゲ563番地先	吉野川への合流点	41,891
野村谷川	{左岸 徳島県美馬郡脇町字花折43番地先 右岸 同郡美馬町字切久保272番の4地先	吉野川への合流点	10,129
貞光川	{左岸 徳島県美馬郡一字村字実平1783番地先 右岸 同村字川又6931番地先	吉野川への合流点	25,309
片川	徳島県美馬郡一字村木地屋399番地先	貞光川への合流点	8,945
明谷川	{左岸 徳島県美馬郡一字村字白井4751番の2地先 右岸 同村字出羽4971番地先	貞光川への合流点	5,055
半田川	{左岸 徳島県美馬郡半田町字紙屋332番地先 右岸 同町字樫尾280番地先	吉野川への合流点	14,300
山口谷川	{左岸 徳島県三好郡三加茂町毛田1597番地先 右岸 同町字毛田1316番地先	吉野川への合流点	5,500
河内谷川	{左岸 徳島県三好郡三野町大字太刀野山字松尾3819番地先 右岸 同町同大字同字3811番地先	吉野川への合流点	5,100
加茂谷川	{左岸 徳島県三好郡三加茂町西庄字引地12番地先 右岸 同町西庄字下南124番地先	吉野川への合流点	6,809
井ノ内谷川	{左岸 徳島県三好郡井川町字伝城7094番地先 右岸 同町字冬浦7011番地先	吉野川への合流点	8,827
小川谷川	{左岸 徳島県三好郡三好町大字東山字男山877番地先 右岸 同町同大字同字855番地先	吉野川への合流点	11,000
鮎苦谷川	{左岸 徳島県三好郡池田町白地字ノロウチ722番の1地先 右岸 同町白地同字778番の2地先	吉野川への合流点	13,350

## 河 川 (続き)

河 川 名	区 間		指定延長
	上 流 端	下 流 端	
馬 路 川	{左岸 徳島県三好郡池田町佐野字北大境1093番の2地先 右岸 同町佐野字南大境1113番の2地先	吉野川への合流点	6,500
祖 谷 川	徳島県三好郡東祖谷山村字菅生205番の2地先	吉野川への合流点	53,800
松 尾 川	徳島県三好郡東祖谷山村字落合国有林第79林班地先	祖谷川への合流点	20,182
第一坂瀬川	{左岸 徳島県三好郡西祖谷山村大字小祖谷字坂瀬224番の1地先 右岸 同村同大字同字31番地先	松尾川への合流点	5,100
若 宮 谷 川	{左岸 徳島県三好郡西祖谷山村字一字22番の2地先 右岸 同村同字21番の1地先	祖谷川への合流点	5,455
谷 道 川	{左岸 徳島県三好郡東祖谷山村字樫尾556番の1地先 右岸 同村字古味110番の2地先	祖谷川への合流点	5,455
銅 山 川	愛媛県宇摩郡別子山村字東延地先	吉野川への合流点	9,273
白 川 谷 川	{左岸 徳島県三好郡山城町粟山字布施621番地先 右岸 同町粟山同字620番地先	吉野川への合流点	7,636
藤 川 谷 川	{左岸 徳島県三好郡山城町平上字アサゼ785番地先 右岸 同町平上字ツルマキ860番地先	吉野川への合流点	6,000

## 一級河川 (那賀川水系)

河 川 名	区 間		指定延長
	上 流 端	下 流 端	
那 賀 川	{左岸 徳島県那賀郡木頭村大字北川字高野瀬山6番の4地先 右岸 同村同大字同字6番の2地先	海 (幹川)	112,066 流路延長 125km)
桑 野 川	{左岸 阿南市新野町川又32番の5地先 右岸 同市同町川又98番の4地先	派川那賀川への合流点	25,399
岡 川	{左岸 阿南市下大野町渡り上り457番地先 右岸 同市同町五反畑142番の4地先	桑野川への合流点	8,082
南 川	{左岸 阿南市新野町大谷123番地先 右岸 同市同町大谷46番地先	桑野川への合流点	5,700
中 山 川	{左岸 徳島県那賀郡鷲敷町大字中山字関ヶ原33番地先 右岸 同町同大字荒田ヶ谷5番の18地先	那賀川への合流点	5,200
谷 内 川	{左岸 徳島県那賀郡相生町大字平野字森の下17番の4地先 右岸 同町同大字同字18番地先	那賀川への合流点	5,500
赤 松 川	{左岸 徳島県海部郡日和佐町赤松字日浦93番の5地先 右岸 同町赤松同字317番の2地先	那賀川への合流点	14,073
紅 葉 川	{左岸 徳島県那賀郡相生町竹ヶ谷字長門133番地先 右岸 同町竹ヶ谷字さつま11番の1地先	那賀川への合流点	10,660
古 屋 谷 川	{左岸 徳島県那賀郡上那賀町川侯字坂本10番地先 右岸 同町川侯同字12番地先	那賀川への合流点	19,200
坂州木頭川	徳島県那賀郡木沢村大字岩倉字鎗戸山地先の鎗掛岩	那賀川への合流点	30,764
沢 谷 川	{左岸 徳島県那賀郡木沢村大字沢谷字釜ヶ谷2番地先 右岸 同村同大字同字1番の2地先	坂州木頭川への合流点	5,454

## 9 主な河川(続き)

## 一級河川(那賀川水系)

河川名	区間		指定延長	
	上流端	下流端		
丈ヶ谷川 南川	左岸 右岸	徳島県那賀郡上那賀町丈ヶ谷字槇尾廻り1番の1地先 同町丈ヶ谷字七浦谷1番の1地先	那賀川への 合流点	5,000
	左岸 右岸	徳島県那賀郡木頭村大字折字御朱印谷1番地先 同村同大字字湯桶山1番の2地先	那賀川への 合流点	16,000

## 二級河川

河川名	区間		指定延長	
	上流端	下流端		
(宍喰川水系) 宍喰川	左岸 右岸	徳島県海部郡宍喰町大字小谷字中谷 同 上	海	11,127
広岡川	左岸 右岸	徳島県海部郡宍喰町大字小谷字北河内119番地先 左岸に対応する区域	鮎喰川への 合流点	7,100
(海部川水系) 海部川	左岸 右岸	徳島県海部郡海南町平井字大木屋100番 同 上	海	36,327
善蔵川	左岸 右岸	徳島県海部郡海南町熟田字計石30番の85地先 同町熟田字計石28番の7地先	海部川への 合流点	7,500
母川	左岸 右岸	徳島県海部郡海部町櫛川字馬場17番地先 同町櫛川字箕川19番地先	海部川への 合流点	7,200
相川	左岸 右岸	徳島県海部郡海南町相川字上皆津15番地先 左岸に対応する区域	海部川への 合流点	13,041
(伊勢田川水系) 伊勢田川	左岸 右岸	徳島県海部郡海南町浅川字荒瀬15番の445地先 同町浅川字新川3番地先	海	6,660
(牟岐川水系) 牟岐川	左岸 右岸	徳島県海部郡牟岐町大字河内字奥谷1465番地先 同町大字河内字奥谷1463番の1地先	海	7,745
橘川	左岸 右岸	徳島県海部郡牟岐町大字橘字ふどの874番地先 同町大字橘字ふどの88番地先	海部川への 合流点	8,300
(日和佐川水系) 日和佐川	左岸 右岸	徳島県海部郡日和佐町山河内字大越107番の3地先 同町山河内字大越95番の3地先	海	16,291
北河内谷川	左岸 右岸	徳島県海部郡日和佐町北河内字大戸114番の2地先 同町北河内字大戸113番地先	日和佐川への 合流点	12,027
(椿川水系) 椿川	左岸 右岸	阿南市椿町平野49番地先 同町平野1番の1地先	海	5,500
(福井川水系) 福井川	左岸 右岸	阿南市福井町貝谷33番の2地先 同町貝谷7番の2地先	海	19,027
(打樋川水系) 打樋川	左岸 右岸	徳島県阿南市領家町万石52の4地先 同市領家町万石52の5地先	海	7,500
(勝浦川水系) 勝浦川	左岸 右岸	徳島県勝浦郡上勝町大字生呉字殿河内 同 上	海	49,636
八多川	左岸 右岸	徳島市八多町鹿首73番地先 同町賀重12番地先	勝浦川への 合流点	5,200
坂本川	左岸 右岸	徳島県勝浦郡勝浦町大字坂本字久保松尾谷合流点 同町大字坂本字中尾松尾谷合流点	勝浦川への 合流点	5,200
立川	左岸 右岸	徳島県勝浦郡勝浦町大字棚野字鮎川147番の4地先 同町大字棚野字奥立川95番の8地先	勝浦川への 合流点	10,000
旭川	左岸 右岸	徳島県勝浦郡上勝町大字旭字日浦峯78番の1地先(清嵐橋) 左岸に対応する区域	勝浦川への 合流点	8,000
(野根川水系) 野根川	左岸 右岸	徳島県海部郡宍喰町大字久尾字石 同 上	高知県界	2,455

## 10 気象概況（平成2年）

1990年は異常気象の年であった。梅雨期の少雨は夏場の干害を引き起こし、例年のない猛暑が酷暑害を発生させた。干ばつは台風14号の影響で一気に解消したが、その後も台風が相次いで来襲し、徳島県に影響した台風は5個で、最多記録を更新した。11月30日に来襲した台風28号は最も遅い襲来記録である。また年平均気温は観測が開始された1891年以来第1位の高い値となるなど、多くの記録を更新した。

### 〔冬〕

- 1 月：月平均気温はほぼ平年並みであったが、南からの暖気が流入して春のような陽気の日もあれば、16日のように強い冬型の気圧配置で厳しい冷え込みとなり、積雪による交通障害や水道管の破裂事故が発生するなど、気温の変動が大きかった。
- 2 月：強い冬型の気圧配置は少なく、高気圧と低気圧が交互に通る天気は周期変化した。このため徳島市の月平均気温は8.8℃で平年に比べて3℃も高く、観測開始以来第1位の高い値を記録した。月降水量は126.5mmで平年の2倍となった。

### 〔春〕

- 3 月：7日から8日にかけては強い寒気が流入し、県西部を中心に積雪があったが、その他は暖かい日が多かった。徳島市の月平均気温は10.6℃で平年より1.9℃高く、観測開始以来第2位の高い値を記録した。雨は月始めと月末に偏り、その他は晴れや快晴の日が多かった。月降水量は平年より多く、日照時間は平年を大きく上回った。桜の開花は21日で平年に比べて9日早かった。
- 4 月：高気圧と低気圧が交互に通る天気は周期変化した。5日は寒気が流入して上勝地区で積雪があった。13日には発達した低気圧が日本海を通過し、突風を伴った南よりの強風が吹いて、海上は大荒れになるなど天気の変化が大きかった。気温は平年並みに戻り、降水量・日照時間は平年を上回った。
- 5 月：月始めは高気圧と低気圧が交互に通る天気は周期変化した。7日は低気圧の通過で県南部を中心に大雨となり、土砂崩れ等が発生した。低気圧の通過後は県南部で降ひょうがあり、農作物被害が発生するなどあれ模様の天気となった。下旬は暖かい晴天が続いたが、31日四国地方は平年より5日早く梅雨に入った。気温・降水量共に平年並み、日照時間は平年を少し上回った。

### 〔夏〕

- 6 月：月上旬は低気圧や梅雨前線の影響で雨が多かったが、中・下旬は太平洋高気圧に覆われて真夏のような晴天が多かった。徳島市の月平均気温は23.5℃で平年より1.6℃高く観測開始以来第3位の高い値となり、剣山でも観測開始以来第1位の高い値を記録した。降水量は平年より少なく、日照時間は平年を大きく上回った。

## 16 土地・気象

- 7 月：四国地方の梅雨明けは17日で平年より1日遅かったが、今年は太平洋高気圧が例年になく強かったため晴れの日が多かった。月降水量は平年に比べてわずか26%しかなく、干害発生要因となった。気温・日照時間共に平年を上回った。
- 8 月：月平均気温は観測開始以来第1位の高い値を記録するなど、例年にない猛暑となった。また徳島市の月降水量は平年比44%と少なく、各地で干害と暑熱による農業被害が発生した。21日から22日にかけては台風14号が四国の南海上を通り豊後水道を北上、上勝・神山・木頭等で300mmを越える雨が降り干害は一挙に解消したが、台風による多くの被害が発生した。日照時間は平年を大きく上回った。

### 〔秋〕

- 9 月：干ばつは解消したが高温は解消されず、蒸し暑い残暑型の天気が続いた。中旬からは秋雨前線が西日本付近に停滞し、相次いで来襲した台風とあいまって多くの被害が発生した。台風19号は19日、台風20号は30日に最接近し、共に四国南岸を通過して和歌山県に上陸した。気温は平年より高く、日照時間はほぼ平均並み、降水量は平年を大きく上回った。
- 10 月：前半は秋雨前線の停滞と台風の襲来で、農作物に多くの被害が発生した。台風21号は19号20号とほぼ同じコースを通り、室戸岬の南を通り和歌山県に上陸した。徳島県に最接近した8日には808戸が床上・下浸水し、鳴門では落石が観光バスを直撃、3名が死亡・11名が負傷した。気温と降水量は平年を上回り、日照時間は平年並みだった。
- 11 月：晴れの日が多かったが、4日には発達した低気圧が四国南岸を通り、県北部を中心に大雨となった。このため徳島市を中心に床上・下浸水743戸、耕地冠水240haの被害が発生した。30日には季節外れの台風28号が襲来し、各交通機関が混乱、道路の損壊8箇所、山崖崩れ2箇所等が発生した。月降水量は335.5mm（平年比 362%）・日降水量は170.0mm・最大1時間降水量は69.5mmで共に第1位を記録した。月平均気温は15.1℃で平年より2.3℃高く、観測開始以来最高を記録、日照時間も平年を上回った。

### 〔初冬〕

- 12 月：12日と26日には低気圧が日本海を東に進み、寒冷前線通過後は強い冬型の気圧配置で大荒れの天気となった。また26日は強い寒気の流入により各地で雪が降り、徳島市では平年より2日・昨年より7日遅い初雪となった。気温と日照時間は平年を上回り、降水量は平年より少なかった。

※ 記録等は徳島地方気象台の観測資料

## 異常気象と気象災害

月日・期間	異常気象名と地域	気象状況	被害状況
1月3日	凍結（北部）	冬型気圧配置	車スリップ事故により1人死亡，3人負傷
1月16日	積雪（山間部）	南岸低気圧 寒気の流入	バス折り返し運転，休校6校
1月24日 ～ 27日	積雪・異常低温（北部）	冬型気圧配置	バス運休，スリップ事故22件 水道管破裂213件，休校3校
2月1日	積雪（山間部）	南岸低気圧 寒気の流入	バス運休，休校1校
2月19日 ～ 20日	強風・大雨（全域）	日本海低気圧	航空欠航，海部郡で山腹崩壊
4月13日	強風・波浪（全域）	日本海低気圧 寒冷前線	船舶・航空欠航
5月7日	大雨（南部）	低気圧 前線	海部郡で山腹崩壊 阿南・小松島で道路冠水
5月8日	ひょう（南部）	寒気の流入	那賀郡と阿南市で降ひょう （直径9～30mm） 農作物に被害
6月8日 ～ 9日	強風・波浪・大雨（全域）	日本海低気圧 寒冷前線	船舶・航空欠航 県南部の国道通行止
7月4日 ～ 8月21日	少雨・異常高温（全域）	太平洋高気圧	干ばつにより県下全域で農作物被害 暑熱による畜産被害
8月21日 ～ 22日	強風・波浪・大雨（全域）	台風第14号	大部分は農作物被害，バス運休 船舶・航空欠航 道路・橋梁・河川護岸・防波堤損壊
9月16日 ～ 20日	強風・波浪・大雨（全域）	台風第19号 停滞前線	死者1名，住家全壊1棟，空家流出1棟 農業被害，家屋浸水，道路・防潮堤損壊
9月27日 ～ 30日	強風・波浪・大雨（全域）	台風第20号 停滞前線	バス運休，船舶・航空欠航
10月4日 ～ 8日	強風・波浪・大雨（全域）	台風第21号 停滞前線	落石により3名死亡・11名負傷 床上・下浸水，バス・鉄道運休 船舶・航空欠航
11月4日	強風・大雨（全域）	南岸低気圧	床上・下浸水，バス・鉄道運休 船舶・航空欠航，漁船転覆，道路通行止
11月21日	強風・波浪（南部）	冬型気圧配置	漁船転覆1名死亡
11月29日 ～ 30日	強風・大雨（全域）	台風第28号	バス運休，船舶・航空欠航，山崖崩れ 道路損壊



平成2年の主な台風
-----------

(徳島県に影響があった台風)

平成元年は平年の27個を大きく上回る32個の台風が発生したが、平成2年は平年並みの29個であった。しかし四国地方に影響した台風の数5個、日本へ上陸した台風の数6個で共に新記録となった。また台風19号・20号・21号と3個の連続した台風の襲来は極めて希であり、その全てが和歌山県に上陸したのも珍しい現象である。また台風28号は11月30日に襲来し、一日遅ければ師走台風であって、最も遅い時期に襲来した記録である。この台風もまた和歌山県に上陸した。平成2年はこれらの台風により、死者4名の他、多くの農業被害や土木被害が発生した。

**(台風第14号)**

8月16日15時にサイパン島の東方洋上で発生した弱い熱帯低気圧は、17日15時に台風第14号となった。22日には四国の南海上から豊後水道を通り、13時頃広島市付近に上陸、徳島県への最接近は22日12時過ぎであった。最大風速は徳島で南南東の風17.9m/sを観測。総雨量は上勝町福原旭331ミリ、那賀郡木頭327ミリ、神山町旭丸312ミリ等である。徳島県での被害の大部分は農作物が占めており、被害発生地域はほぼ県下全域に及んだ。また交通機関に欠航や運休が相次ぎ、道路や橋梁、防潮堤の損壊も発生した。

最大風速	南南東の風	17.9m/s	8月22日11時10分	(徳島)
最大瞬間風速	南南東の風	34.5m/s	8月22日11時05分	( " )
総降水量の最大	331.0mm	8月21日17時00分～22日23時00分		(福原旭)
日降水量の最大	289.0mm	8月22日		( " )

**(台風第19号)**

9月12日09時、マリアナ諸島近海で発生した弱い熱帯低気圧は13日09時にグアム島付近で台風第19号となった。17日には沖縄本島の東海上、18日には奄美大島の東海上を通過し、19日20時過ぎに和歌山県白浜町の南に上陸、徳島県への最接近は20時前であった。台風と秋雨前線の影響で記録的な大雨となり、三好郡池田町では見回りに出た警察官が車ごと川に転落死亡した。また住家1棟全壊、床上・下浸水912戸、道路損壊769箇所、農業被害面積は1,420haに上った。

最大風速	北の風	14.2m/s	9月19日20時00分	(徳島)
最大瞬間風速	北の風	31.6m/s	9月19日19時10分	( " )
総降水量の最大	960.0mm	9月16日20時00分～20日02時00分		(福原旭)
日降水量の最大	479.0mm	9月19日		( " )

**(台風第20号)**

9月22日09時、フィリピン東方洋上で発生した弱い熱帯低気圧は、24日09時に台風第20号となった。29日17時頃宮崎県都井岬付近を通過し、30日09時30分頃和歌山県白浜町付近に上陸した。徳島県への最接近は30日08時過ぎで、県下では家屋浸水や崖崩れ等の被害はなかったが、交通機関に運休や欠航が相次いだ。

最大風速	北東の風	15.0m/s	9月30日08時00分	(蒲生田)
最大瞬間風速	東北東の風	21.6m/s	9月30日07時47分	(徳島)
総降水量の最大	219.0mm	9月28日06時00分～30日09時00分		(穴喰)
日降水量の最大	137.0mm	9月30日		(福原旭)

**(台風第21号)**

9月30日15時、サイパン島の東方洋上で発生した弱い熱帯低気圧は、10月1日21時に台風第21号となった。5日には沖縄本島の南海上に達し、進路を北から北東に変えながら奄美大島の西方海上から大隅海峡を通過し、8日10時半頃和歌山県田辺市付近に上陸した。徳島県への最接近は8日08時過ぎで、県下では大雨により床上・下浸水808戸、交通機関に欠航や運休が相次ぎ、鳴門市北灘町の国道11号線で重さ約1.5トンの落石が観光バスを直撃、乗客・乗員合計3名が死亡・11名が負傷した。

最大風速	北西の風	16.0m/s	10月08日11時00分	(日和佐)
最大瞬間風速	北の風	19.3m/s	10月08日09時29分	(徳島)
総降水量の最大	339.0mm	10月04日02時00分～08日10時00分		(穴喰)
日降水量の最大	232.0mm	10月04日		(穴喰)

**(台風第28号)**

11月20日グアム島の南方洋上で発生した弱い熱帯低気圧は、22日15時グアム島南南西約390kmの洋上で台風第28号となった。29日は沖縄の南東海上に達し、30日14時頃和歌山県白浜町の南に上陸した。徳島県への最接近は30日14時前で、交通機関に欠航や運休が相次ぎ、道路損壊8箇所・山崖崩れ2箇所の被害が発生した。

最大風速	北西の風	15.0m/s	11月30日17時00分	(日和佐)
最大瞬間風速	北北西の風	19.7m/s	11月30日13時07分	(徳島)
総降水量の最大	132.0mm	11月29日15時00分～30日17時00分		(穴吹)
日降水量の最大	117.0mm	11月30日		(穴喰)

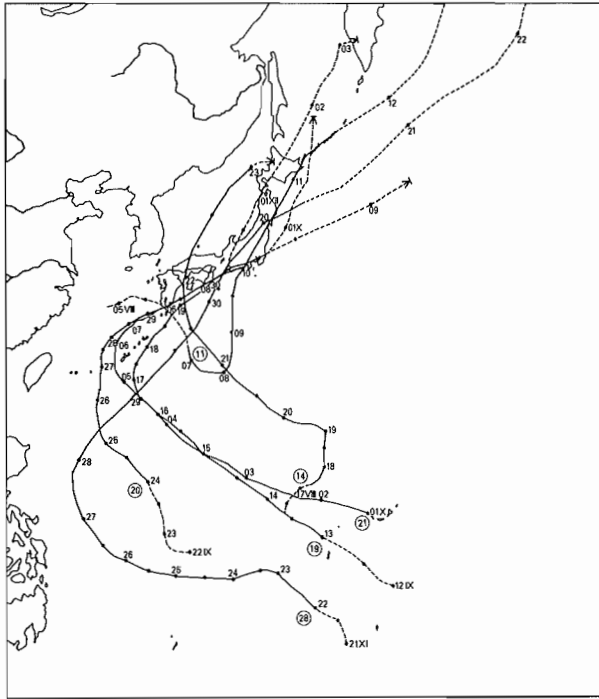

1990年（平成2年）の  
主な台風の経路図

(注)

1. 円内の数字：台風番号
2. 経路上の・印：傍に記した日の9時
3. 経路上の・印：傍に記した日の21時
4. 実線：台風期間
5. 破線：弱い熱帯低気圧または温帯低気圧の期間
6. →：消滅

台風発生・上陸数表（表中、括弧内の数字は上陸数である。）

年	月												年合計
	1	2	3	4	5	6	7	8	9	10	11	12	
30年平均 (1951~1980)	0.5	0.3	0.5	0.3 (0.0)	1.1 (0.0)	1.7 (0.1)	4.0 (0.4)	5.4 (1.1)	5.0 (1.0)	3.9 (0.2)	2.5	1.2	26.9 (3.0)
1981	—	—	1	2	—	3 (1)	4 (1)	8 (1)	4	2	3	2	29 (3)
1982	—	—	3	—	1	3	3	5 (2)	5 (2)	3	1	1	25 (4)
1983	—	—	—	—	—	1	3	5 (1)	2 (1)	5	5	2	23 (2)
1984	—	—	—	—	—	2	5	5	4	7	3	1	27
1985	2	—	—	—	1	3	1 (1)	8 (2)	5	4	1	2	27 (3)
1986	—	1	—	1	2	2	3	5	3	5	4	3	29
1987	1	—	—	1	—	2	4	4	6	2 (1)	2	1	23 (1)
1988	1	—	—	—	1	3	2	8 (2)	8	5	2	1	31 (2)
1989	1	—	—	1	2	2 (1)	7 (1)	5 (2)	6 (1)	4	2	2	32 (5)
1990	1	—	—	1	1	3	4	6 (2)	4 (2)	4 (1)	4 (1)	1	29 (6)

# 11 月 別 気 象 表 (平成 2 年)

要素		月	計	1	2	3	4	5	6	7	8	9	10	11	12
海面	平均	15.8	22.4	23.4	18.5	14.4	14.0	9.8	8.4	8.2	13.0	17.3	19.6	19.6	20.6
	最高	17.2	6.0	8.8	10.6	14.7	18.8	23.5	27.5	28.7	24.9	19.0	15.1	9.2	
气温	平均	21.2	9.9	12.0	14.9	19.1	22.7	27.5	31.6	33.2	28.5	22.8	19.3	13.3	
	最高	36.8	21.4	19.8	22.3	24.6	26.4	32.7	36.1	36.8	34.4	27.4	24.2	20.0	
℃	起日	8/4,10	10	20	24	28	27	23	26	4,10	12	1	7	1,10	
	最低	13.7	2.4	5.7	6.4	10.2	15.2	20.2	24.3	25.1	21.8	16.0	11.2	5.8	
湿度	平均	-2.1	-2.1	0.6	0.8	3.6	9.6	16.2	19.4	21.2	17.7	9.7	4.8	2.4	
	起日	1/26	26	10	9	6	1	7	1	28	21	29	11	26	
%	平均	68	60	68	61	62	68	74	74	70	76	71	70	57	
	最小	18	30	19	23	18	20	22	39	34	38	34	35	29	
風速	平均	4/30	24,26	20	10,18,22	30	27	6	26,27	26	8	24	7	16	
	最大	3.1	3.5	3.2	3.2	3.7	3.2	3.0	2.6	3.4	3.0	2.6	2.8	3.5	
%	風向	17.9	9.6	12.3	11.6	13.2	11.5	12.3	8.6	17.9	14.2	10.1	11.4	13.5	
	起日	SSE WNW	SSE WNW	SSE WNW	SSE WNW	SSE WNW	SSE WNW	SSE WNW	SSE WNW	SSE WNW	N NE	WNW WNW	WNW WNW	WNW WNW	
降水	合計	8/22	17	20	12	13	4	9	12	22	19	8	4	11	
	最大	1986.5	42.5	126.5	111.0	82.0	148.0	189.0	51.0	81.0	520.5	278.5	335.5	21.0	
mm	起日	190.0	15.0	42.0	27.5	34.5	52.5	47.5	20.5	47.0	190.0	98.0	170.0	8.5	
	1時間最大	9/19	10	19	1	13	7	9	2	22	19	8	4	31	
日照	時間	69.5	8.0	9.5	5.0	9.0	19.0	11.5	4.5	20.5	28.0	48.5	69.5	5.0	
	起日	11/4	10	19	28	4	7	9	2,3	22	19	8	4	10	
天	日照時間	2168.5	160.6	92.6	208.4	178.3	193.1	187.3	242.6	262.2	143.9	145.6	165.4	188.5	
	降水	≥ 0.5mm	124	7	12	9	12	10	14	4	10	17	13	11	5
気	降水	≥ 1.0mm	108	7	12	8	10	9	11	4	6	17	10	9	5
	降水	≥ 10 mm	47	1	5	5	3	4	7	3	2	6	7	4	0
日	降水	≥ 30 mm	16	0	1	0	1	2	2	0	1	5	2	2	0
	風速	風速 ≥ 10 %	23	0	2	1	5	2	2	0	2	2	3	2	
数	雪	8	5	1	0	0	0	0	0	0	0	0	0	2	
	霧	3	0	0	0	0	1	1	1	0	0	0	0	0	
日	雷	26	1	0	0	1	1	2	5	6	4	5	1	0	
	日平均	日平均雲量 <1.5	34	1	0	4	1	1	2	8	1	2	8	5	
数	雲量	日平均雲量 ≥8.5	121	7	13	8	10	16	15	12	4	13	11	8	4
	不照	不照	47	2	7	5	2	5	7	1	1	8	5	4	0
地	霜	8	4	1	2	0	0	0	0	0	0	0	0	1	
	結水	12	9	1	1	0	0	0	0	0	0	0	0	1	
回	積雪	1	1	0	0	0	0	0	0	0	0	0	0	0	
	地震	地震有感	6	0	0	1	3	0	0	0	0	0	0	1	1
回	回数	地震無感	56	4	4	4	6	11	6	3	4	3	3	4	4

資料 徳島地方気象台

## 12 観測所別平均気温 (平成2年)

(単位：セッン度)

観測所	年	1月	2月	3月	4月	5月	6月	7月	8月	9月	10月	11月	12月
池田	14.8	3.0	5.9	8.2	12.4	16.9	22.3	(26.4)	25.9	22.4	15.7	11.9	6.1
穴吹	15.7	(4.1)	7.1	9.2	13.3	17.7	22.9	26.7	27.0	23.1	16.8	12.8	7.3
徳島	17.2	5.9	8.9	10.6	14.7	18.8	23.5	27.5	28.7	25.0	19.0	15.1	9.2
京上	12.6	1.1	4.7	6.3	10.2	14.6	20.4	23.3	23.2	20.1	13.6	9.4	3.7
蒲生田	16.8	6.5	(8.8)	10.2	14.1	17.6	22.2	26.2	27.5	(24.5)	19.0	15.3	9.5
木頭	14.0	2.4	6.2	7.9	11.7	16.0	21.3	24.7	24.7	21.3	15.4	11.1	5.0
日和佐	17.1	6.5	9.8	10.9	14.5	(18.2)	22.7	26.3	27.5	24.5	19.3	15.2	9.2
宍喰	16.7	6.2	9.8	10.7	14.3	17.8	22.6	25.9	26.7	24.0	18.8	14.9	8.7

注 ( ) は、欠測日数が20%未満で欠測を除いて計算した数値である。  
資料 徳島地方気象台

## 13 観測所別降水量 (平成2年)

(単位：ミリメートル)

観測所	年	1月	2月	3月	4月	5月	6月	7月	8月	9月	10月	11月	12月
池田	1,873	70	105	104	101	162	149	60	202	550	171	164	35
穴吹	1,757	48	86	94	58	125	111	54	169	524	219	251	18
徳島	1,987	42	127	111	82	148	188	51	81	520	281	335	21
京上	2,909	101	216	132	227	276	247	156	414	744	157	195	44
蒲生田	2,594	92	184	164	179	284	133	69	212	634	318	275	50
木頭	4,292	103	275	216	265	242	405	137	608	1,412	303	278	48
日和佐	3,230	122	319	(114)	266	345	319	108	207	762	310	308	50
宍喰	4,469	144	445	173	381	352	475	309	402	913	406	411	58
半田	／	71	117	107	103	178	140	41	／	(619)	212	215	25
福原旭	4,205	61	260	149	235	263	273	179	637	1,361	429	315	43
大山寺	／	／	／	／	／	102	166	84	104	710	284	／	／
大竜寺山	／	／	／	／	／	243	303	153	316	804	356	／	／
旭丸	／	／	／	／	／	224	230	146	547	1,264	333	／	／

注 1 　／は、寒候期に観測を中止しているとき。(有線ロボット気象計を使用しているので暖候期のみ作動)  
2 　( ) は、欠測日数が20%未満で欠測を除いて計算した数値である。  
3 　空欄は、その月で観測された最大値、最小値で欠測が20%以上あるとき。  
資料 徳島地方気象台

2 人 口

2  
人  
口

## 14 人 口 の 推 移 (大正14年～平成2年)

年 次	世 帯 数	人 口			1 世 帯 当 たり 人 員	人 口 密 度 (1 km <sup>2</sup> 当 たり)
		計	男	女		
大正14年	142,683	689,814	344,550	345,264	4.77	166.8
昭和5年	144,529	716,544	356,958	359,586	4.90	172.9
10	144,401	728,748	362,042	366,706	4.93	175.9
15	142,851	718,717	354,423	364,294	4.98	173.5
22	…	854,811	411,331	443,480	…	206.3
25	171,415	878,511	427,684	450,827	5.09	212.1
30	174,250	878,109	427,204	450,905	5.04	212.0
35	182,685	847,274	408,300	438,974	4.63	204.5
40	192,114	815,115	389,795	425,320	4.21	196.7
45	205,377	791,111	376,729	414,382	3.81	190.9
50	223,393	805,166	384,812	420,354	3.56	194.3
55	240,321	825,261	395,994	429,267	3.43	199.1
60	248,498	834,889	399,689	435,200	3.33	201.4
平成2年	259,729	831,598	395,906	435,692	3.14	200.7

注1 世帯数は、総世帯数を示す。但し、昭和10年のみ普通世帯である。

注2 1世帯当たり人員は、昭和60年までは普通世帯で、平成2年は一般世帯である。

資料 総務庁統計局「国勢調査報告」

## 15 国 籍 別 外 国 人 登 録 人 口 (昭和63～平成2年)

年 度	総 数	韓 朝	国 鮮	中 国	タ イ	フィリピン	ニュージー ランド	オースト ラリア	バンガラ デシュ
昭和63年6月	760		404	133	4	71	5	5	4
平成元年	760		394	116	5	64	6	8	12
2	901		430	150	4	115	6	8	13

年 度	カナダ	アメリカ	ブラジル	フ ラ イ ン ド	ポーランド	イギリス	そ の 他
昭和63年6月	12	50	4	25	5	5	33
平成元年	18	57	6	15	3	4	52
2	13	71	14	16	2	8	51

資料 県総務課

## 16 市町村別世帯数及び人口（平成2.10.1現在）

市 町 村	世 帯 数	人 口			人 口 密 度 (1km <sup>2</sup> 当たり) (平成2.10.1現在)
		計	男	女	
総 数	259,729	831,598	395,906	435,692	200.7
徳島市	91,700	263,356	124,688	138,668	1,385.2
鳴門市	19,130	64,575	30,572	34,003	477.5
小松島市	13,090	43,188	20,466	22,722	964.7
阿南市	16,758	59,044	28,500	30,544	234.8
勝浦町	1,885	7,267	3,498	3,769	104.1
上勝町	837	2,450	1,146	1,304	22.3
佐那河内村	842	3,467	1,701	1,766	82.0
石井町	6,954	25,207	11,842	13,365	874.3
神山町	2,896	9,468	4,613	4,855	54.6
那賀川町	2,727	10,006	4,762	5,244	536.5
羽ノ浦町	3,326	11,652	5,576	6,076	1,316.6
鷺敷町	1,006	3,443	1,633	1,810	115.6
相生町	1,072	3,836	1,847	1,989	37.8
上那賀町	956	2,720	1,327	1,393	15.5
木沢村	390	1,175	600	575	7.6
木頭村	813	2,081	1,029	1,052	8.9
由岐町	1,405	4,075	1,858	2,217	175.9
日和佐町	2,018	6,432	3,082	3,350	54.7
牟岐町	2,314	6,798	3,138	3,660	120.2
海部町	2,129	6,176	2,900	3,276	29.5
海部町	1,029	2,960	1,381	1,579	112.3
海部町	1,280	3,813	1,807	2,006	41.5
海部町	3,552	12,096	5,987	6,109	923.4
海部町	5,974	18,986	8,950	10,036	2,164.9
藍住町	7,367	25,674	12,403	13,271	1,578.0
板上町	3,827	13,785	6,635	7,150	381.0
上野町	3,298	12,546	6,076	6,470	363.5
吉野町	2,509	8,803	4,262	4,541	660.9
土成町	2,125	8,461	4,088	4,373	149.5
市場町	3,227	12,055	5,714	6,341	166.4
阿波町	3,726	13,985	6,767	7,218	287.9
鴨島町	7,754	26,629	12,568	14,061	788.8
川島町	2,420	8,265	3,936	4,329	467.2
山川町	3,413	12,196	5,723	6,473	288.5
美郷村	579	1,848	874	974	36.6
美脇町	5,521	19,132	9,175	9,957	172.2
美馬町	2,831	9,934	4,774	5,160	213.9
美田町	2,092	6,771	3,226	3,545	131.4
美光町	2,229	6,899	3,191	3,708	152.0
一宇村	852	2,124	1,029	1,095	21.7
穴吹町	2,571	8,491	4,078	4,413	78.0
木屋平村	643	1,602	793	809	15.9
三三野町	1,519	5,055	2,365	2,690	117.4
三好町	1,796	6,213	2,994	3,219	113.3
池田町	6,638	19,616	9,312	10,304	116.9
山城町	2,054	6,531	3,119	3,412	49.6
井川町	1,803	5,865	2,788	3,077	131.8
三加茂町	2,856	9,695	4,624	5,071	143.1
東祖谷山村	1,134	2,831	1,392	1,439	12.4
西祖谷山村	862	2,321	1,097	1,224	21.9



## 17 市町村・年齢5歳

市 町 村	総 数		0 ～ 4 歳		5 ～ 9		10 ～ 14		15 ～ 19	
	計	男	計	男	計	男	計	男	計	男
総 数	831,598	395,906	42,594	21,860	50,812	25,913	56,364	29,021	58,943	28,820
徳島市	263,356	124,688	14,520	7,493	15,714	7,927	16,699	8,655	20,615	9,627
鳴門市	64,575	30,572	3,245	1,661	3,877	2,008	4,424	2,275	4,593	2,257
小松島市	43,188	20,466	2,253	1,179	2,707	1,353	2,975	1,524	3,350	1,630
阿南市	59,044	28,500	3,906	1,467	3,639	1,822	4,152	2,152	4,710	2,558
勝浦町	7,267	3,498	333	172	439	208	489	247	425	215
上勝町	2,450	1,146	75	31	86	41	126	65	69	42
佐那河内村	3,467	1,701	144	73	203	111	223	124	206	112
石井町	25,207	11,842	1,173	569	1,532	787	1,792	905	1,774	836
神山町	9,468	4,613	365	200	519	284	567	310	354	195
那賀川町	10,006	4,762	542	278	617	326	690	338	662	305
羽ノ浦町	11,652	5,576	659	348	789	405	935	483	894	433
鷺敷町	3,443	1,633	154	80	234	112	240	120	190	100
相生町	3,836	1,847	201	100	258	140	245	120	173	97
上那賀町	2,720	1,327	75	43	133	64	177	93	112	56
木沢村	1,175	600	40	23	50	27	54	34	79	53
木頭村	2,081	1,029	73	29	85	44	136	66	97	50
由岐町	4,075	1,858	156	75	209	109	256	131	196	87
日和佐町	6,432	3,082	258	129	357	185	385	197	416	230
牟岐町	6,798	3,138	266	133	368	190	467	232	406	193
海部町	6,176	2,900	270	142	364	183	374	202	321	150
海部町	2,960	1,381	141	72	160	77	169	80	160	80
海部町	3,813	1,807	173	92	250	134	271	140	214	107
安喰町	12,096	5,987	758	397	774	395	899	476	938	484
松島町	18,986	8,950	1,098	557	1,303	652	1,472	723	1,669	734
藍住町	25,674	12,403	1,634	811	2,064	1,038	2,326	1,210	2,067	1,002
板上町	13,785	6,635	641	318	826	419	1,021	527	1,076	611
上野板町	12,546	6,076	686	355	783	424	944	445	841	410
上吉野町	8,803	4,262	412	219	531	280	619	332	644	310
土成町	8,461	4,088	351	183	522	281	655	357	596	277
市場町	12,055	5,714	541	277	782	388	892	463	718	339
阿波町	13,985	6,767	655	346	845	458	1,037	534	912	469
鳴川町	26,629	12,568	1,259	643	1,648	835	1,848	927	1,762	832
川島町	8,265	3,936	398	201	489	240	559	287	563	297
山川町	12,196	5,723	623	326	773	391	820	407	744	357
美郷村	1,848	874	63	36	91	48	99	40	68	35
美郷町	19,132	9,175	999	526	1,190	607	1,302	692	1,226	643
美馬町	9,934	4,774	500	241	584	288	685	365	629	309
美半町	6,771	3,226	250	137	406	214	409	189	409	212
貞光町	6,899	3,191	295	140	388	211	417	199	389	188
一宇村	2,124	1,029	59	35	65	32	73	42	100	50
穴吹町	8,491	4,078	404	221	530	281	536	269	511	266
木屋平村	1,602	793	42	21	52	30	67	33	51	25
三野町	5,055	2,365	244	120	325	171	363	183	222	106
三好町	6,213	2,994	366	186	443	230	486	263	315	166
池田町	19,616	9,312	985	504	1,229	649	1,232	640	1,030	543
山城町	6,531	3,119	266	149	345	166	388	195	339	171
井川町	5,865	2,788	279	149	323	165	352	192	407	206
三加茂町	9,695	4,624	544	265	630	336	717	387	570	296
東祖谷山村	2,831	1,392	144	69	147	81	161	84	57	34
西祖谷山村	2,321	1,097	76	39	134	66	139	67	74	35

注 総数は、年齢不詳を含む。  
資料 総務庁統計局「国勢調査報告」

## 階級別人口 (平成2.10.1現在)

20 ~ 24		25 ~ 29		30 ~ 34		35 ~ 39		40 ~ 44	
計	男	計	男	計	男	計	男	計	男
43,424	19,788	44,982	21,306	50,339	24,636	61,305	30,547	70,166	35,789
18,637	8,554	17,079	8,011	17,225	8,423	19,513	9,552	23,002	11,420
3,576	1,494	3,407	1,552	3,743	1,824	4,807	2,386	5,671	2,908
2,303	1,023	2,366	1,133	2,592	1,258	3,215	1,600	3,871	1,930
2,714	1,251	3,035	1,453	3,372	1,657	4,111	2,053	5,022	2,514
288	145	316	158	374	181	516	261	547	295
57	32	86	48	86	39	108	54	146	80
136	70	135	71	170	81	243	120	275	149
1,227	517	1,269	616	1,449	677	1,926	934	2,296	1,155
244	120	344	183	467	247	609	315	578	319
435	205	555	264	608	302	730	372	842	443
510	210	560	256	723	323	982	484	1,079	536
88	35	146	64	207	104	225	120	257	131
110	53	177	84	209	107	248	115	258	138
70	37	108	67	105	53	174	96	200	98
34	12	59	30	54	32	61	36	80	42
57	28	72	41	87	45	112	56	169	90
126	67	172	73	168	87	232	117	269	129
168	81	290	153	334	172	405	198	464	238
152	69	284	134	296	141	418	208	554	267
131	59	239	122	307	165	373	189	481	248
62	31	116	59	172	88	152	78	223	117
90	46	134	67	181	85	254	126	310	162
797	407	867	446	856	431	982	490	1,134	579
1,032	425	1,174	542	1,263	607	1,533	743	1,819	922
1,214	540	1,404	635	1,815	825	2,541	1,238	2,729	1,414
786	344	675	324	818	392	1,071	538	1,156	595
563	271	542	255	730	355	1,002	500	1,142	615
462	213	422	212	536	262	658	336	779	405
362	177	342	171	396	185	660	317	782	417
410	176	525	252	717	339	944	474	999	544
562	262	600	293	845	434	1,098	549	1,132	575
1,216	544	1,325	611	1,629	771	1,992	1,002	2,254	1,164
316	151	424	196	478	234	611	307	741	385
510	214	561	260	739	360	907	447	918	490
61	26	81	44	95	50	102	59	93	45
786	376	1,010	461	1,101	575	1,396	706	1,508	793
416	190	395	188	575	283	764	411	785	426
241	132	262	132	351	179	428	217	436	243
232	106	312	148	385	193	430	233	447	227
85	40	97	53	104	59	86	55	105	59
303	148	392	187	510	271	596	310	570	314
32	20	57	25	68	42	74	37	81	43
143	75	249	112	304	149	362	194	316	175
188	88	250	123	395	171	456	255	460	245
652	322	905	442	1,148	577	1,380	678	1,449	773
203	94	240	126	353	183	393	208	402	228
189	89	248	127	318	155	385	210	388	201
328	160	466	202	582	302	732	384	678	347
64	34	118	54	166	92	176	110	158	89
56	25	90	46	133	69	132	69	111	67

## 17 市町村・年齢 5 歳

市 町 村	45 ~ 49		50 ~ 54		55 ~ 59		60 ~ 64		65 ~ 69	
	計	男	計	男	計	男	計	男	計	男
總 数	53,803	26,482	52,534	25,210	58,651	28,023	56,920	26,637	42,983	18,347
徳島市	18,308	9,011	16,272	7,805	16,576	7,749	14,837	6,909	10,999	4,578
鳴門市	4,375	2,109	3,919	1,923	4,532	2,148	4,385	2,061	3,226	1,360
小松島市	2,982	1,478	2,690	1,286	2,880	1,377	2,795	1,316	1,984	819
阿南市	3,969	1,939	3,958	1,966	4,127	2,055	3,938	1,875	3,033	1,324
勝浦町	450	199	522	260	571	281	589	290	460	208
上勝町	159	64	217	104	263	132	271	135	226	99
佐那河内村	218	111	229	114	276	130	291	140	219	97
石井町	1,779	907	1,590	763	1,794	873	1,657	774	1,363	569
神山町	464	193	676	301	934	449	1,018	493	803	397
那賀川町	609	303	640	292	711	359	725	321	572	252
那賀浦町	802	418	704	335	734	357	679	321	546	231
鷺敷町	184	94	219	95	287	136	285	147	231	95
相賀町	178	77	272	132	331	162	362	176	272	121
上那賀町	161	75	231	111	265	136	295	147	215	93
木沢村	80	35	94	46	134	65	112	64	85	32
木頭村	146	70	189	97	218	109	201	106	138	60
由岐町	275	122	324	161	373	179	377	167	273	126
日和佐町	437	213	451	223	545	261	469	225	414	176
日牟岐町	486	242	474	223	547	277	520	241	473	188
海部町	379	178	470	240	514	228	501	227	433	184
海部町	170	81	234	111	252	115	271	138	230	99
宍喰町	252	127	297	144	309	150	326	159	224	98
松北町	841	432	688	343	720	359	587	281	394	164
藍板北町	1,385	675	1,185	585	1,158	570	998	485	653	284
藍板町	1,821	974	1,305	658	1,247	602	1,134	521	847	362
上野町	854	429	836	401	943	457	955	433	691	305
上吉野町	724	351	710	355	884	408	912	425	685	306
土成町	548	275	567	256	715	345	648	305	448	187
市場町	490	239	491	268	600	272	688	308	573	252
阿波町	657	338	716	322	946	448	994	461	765	331
鳴島町	804	403	893	426	1,032	503	1,106	520	817	357
川島町	1,684	835	1,662	777	1,924	950	1,950	916	1,420	611
山川町	458	241	480	224	610	294	619	260	482	221
美郷村	676	327	785	371	929	462	1,009	455	740	315
美郷町	108	56	130	58	191	101	213	95	157	72
美馬町	1,103	542	1,150	540	1,466	700	1,464	685	1,125	461
美半町	529	271	625	293	790	369	831	389	643	283
貞光町	346	166	448	204	589	276	672	314	509	234
一宇村	376	182	475	202	599	292	651	294	494	220
穴吹町	115	55	172	78	264	133	241	109	229	93
木屋平村	395	180	526	246	704	320	771	369	637	281
三野町	64	27	146	74	215	107	200	97	146	73
三好町	254	120	329	158	407	172	516	258	307	132
池田町	286	147	390	180	471	229	550	240	424	187
池山町	1,097	515	1,262	593	1,658	773	1,750	773	1,362	582
井川町	327	166	457	205	651	313	683	325	526	216
三加茂町	288	138	431	196	485	234	526	254	411	167
東祖谷山村	484	244	605	283	728	331	802	363	649	277
西祖谷山村	131	60	234	107	297	152	291	144	246	99
西祖谷山村	95	48	164	75	255	123	255	126	184	69

階級別人口 (続き)

70 ~ 74		75 ~ 79		80 ~ 84		85 ~ 89		90 ~ 94		95 ~ 99		100歳以上	
計	男	計	男	計	男	計	男	計	男	計	男	計	男
32,369	13,108	26,387	9,973	16,694	6,062	7,930	2,632	2,353	709	358	94	31	7
8,434	3,374	6,919	2,636	4,238	1,508	2,014	640	581	179	90	20	13	2
2,452	981	2,020	777	1,374	501	656	235	189	74	34	9	3	1
1,538	569	1,283	465	784	291	338	105	109	34	13	3	1	1
2,394	976	1,909	702	1,235	459	569	189	170	54	35	12	2	-
347	145	296	114	172	62	105	44	21	11	3	1	-	-
164	69	155	46	80	37	55	23	17	5	3	-	1	-
182	76	162	64	88	27	52	25	13	4	1	1	-	-
959	381	816	310	496	184	232	66	70	16	13	3	-	-
567	246	479	178	297	116	141	48	38	17	4	2	-	-
413	174	312	116	217	75	94	28	27	7	5	2	-	-
393	166	333	136	221	90	77	33	28	10	4	1	-	-
213	92	132	57	91	36	42	12	14	1	4	2	-	-
183	69	181	79	100	42	60	28	17	7	1	-	-	-
153	62	108	45	79	29	37	13	10	2	-	-	-	-
61	28	41	19	41	16	9	2	6	3	1	1	-	-
119	53	82	38	65	29	26	17	8	1	1	-	-	-
214	81	208	65	140	42	73	27	26	7	2	1	-	-
395	148	285	118	212	80	109	42	34	11	4	2	-	-
392	142	311	124	237	94	103	29	34	6	9	4	-	-
345	131	299	111	224	87	108	41	39	13	4	-	-	-
157	56	142	51	96	28	40	15	9	3	4	2	-	-
186	61	176	56	95	37	53	11	13	5	5	-	-	-
313	108	252	89	167	64	74	18	26	10	9	3	2	-
448	189	386	138	232	74	133	33	38	9	7	3	-	-
603	231	467	180	268	100	131	43	35	8	6	1	1	-
552	235	429	168	284	87	122	33	31	8	3	2	-	-
460	210	382	145	201	73	101	37	38	12	3	1	1	-
298	122	277	120	148	48	78	29	11	6	2	-	-	-
382	168	287	109	159	59	97	36	17	7	4	1	-	-
564	235	413	163	279	100	139	46	46	16	8	2	-	-
640	267	524	210	312	116	130	37	34	7	7	1	-	-
1,089	434	892	342	604	209	325	119	115	31	10	4	2	1
356	148	314	119	222	86	108	36	33	7	-	-	-	-
565	233	426	152	293	102	137	45	38	8	2	-	-	-
120	46	79	28	61	21	26	11	5	2	5	1	-	-
857	356	627	271	471	156	221	68	55	16	4	1	1	-
504	213	359	135	216	84	81	28	22	7	1	1	-	-
363	145	304	106	198	82	106	36	39	8	5	-	-	-
373	158	297	90	209	76	92	27	29	5	9	-	-	-
149	66	103	44	54	18	16	8	4	-	3	-	-	-
412	178	315	109	225	81	115	36	33	9	5	1	1	1
120	48	96	45	60	30	27	13	4	3	-	-	-	-
274	109	204	67	146	38	68	22	20	4	2	-	-	-
318	134	232	90	112	30	57	25	12	4	2	1	-	-
940	389	802	304	457	164	210	65	58	23	7	2	3	1
372	158	282	117	160	64	102	27	40	8	2	-	-	-
289	134	270	79	167	62	73	24	31	5	5	1	-	-
435	182	361	132	251	101	92	27	37	5	4	-	-	-
168	75	138	48	88	41	32	13	14	5	1	1	-	-
144	57	150	66	68	26	44	17	15	6	2	1	-	-

## 18 市町村・世帯人員別

市 町 村	総 数 世 帯 数	一 般 世						
		総 数	1 人	2	3	4	5	6
総 数	259,729	258,149	49,245	58,992	47,787	50,127	25,109	17,301
徳 島 市	91,700	90,738	24,205	19,644	16,557	17,752	7,082	3,778
鳴 門 市	19,130	19,052	3,056	4,235	3,629	3,934	2,030	1,348
小 松 島 市	13,090	12,983	2,085	2,844	2,496	2,851	1,350	897
阿 南 市	16,758	16,677	2,323	3,541	3,082	3,259	1,957	1,564
勝 浦 町	1,885	1,880	185	357	327	340	252	240
上 勝 町	837	836	157	295	146	97	55	53
佐 那 河 内 村	842	841	70	153	127	121	131	130
石 井 町	6,954	6,944	718	1,364	1,350	1,609	892	690
神 山 町	2,896	2,885	460	851	503	394	256	233
那 賀 川 町	2,727	2,727	318	518	510	524	354	318
羽 ノ 浦 町	3,326	3,318	345	696	702	818	396	230
鷺 敷 町	1,006	1,004	157	232	187	157	101	100
相 生 町	1,072	1,071	159	269	172	124	119	111
上 那 賀 町	956	948	179	343	150	115	76	52
木 沢 村	390	387	75	121	49	65	30	33
木 頭 村	813	811	160	322	158	120	26	18
由 岐 町	1,405	1,402	270	445	261	197	110	72
日 和 佐 町	2,018	2,012	361	599	368	319	153	132
牟 岐 町	2,314	2,309	444	695	443	371	189	98
海 南 町	2,129	2,123	416	680	376	309	172	105
海 部 町	1,029	1,029	197	337	184	144	82	51
喰 喰 町	1,280	1,279	253	358	237	194	120	73
松 茂 島 町	3,552	3,524	574	682	727	871	356	201
北 島 町	5,974	5,968	1,013	1,244	1,181	1,515	568	319
藍 住 町	7,367	7,351	728	1,370	1,546	2,147	838	486
板 野 町	3,827	3,800	565	715	702	778	459	359
上 板 野 町	3,298	3,290	313	663	566	698	436	401
吉 野 町	2,509	2,506	315	531	473	497	310	247
土 成 町	2,125	2,118	185	367	326	408	303	347
市 場 町	3,227	3,224	367	661	543	581	428	410
阿 波 町	3,726	3,717	350	758	684	696	510	481
鳴 島 町	7,754	7,723	1,101	1,813	1,509	1,502	871	617
川 島 町	2,420	2,410	339	546	474	473	280	196
山 川 町	3,413	3,403	400	734	665	598	426	387
美 郷 村	579	578	84	182	110	79	51	40
美 脇 町	5,521	5,505	814	1,295	997	1,053	629	434
美 馬 町	2,831	2,824	430	670	489	429	354	302
半 田 町	2,092	2,085	358	584	379	295	200	160
貞 光 町	2,229	2,222	422	635	394	364	182	145
一 宇 村	852	832	213	303	138	90	50	29
穴 吹 町	2,571	2,566	398	677	465	408	270	204
木 屋 平 村	643	642	166	246	118	55	28	19
三 野 町	1,519	1,513	244	425	265	220	158	127
三 好 町	1,796	1,793	254	459	288	301	206	168
池 田 町	6,638	6,610	1,405	1,989	1,150	1,025	515	334
山 城 町	2,054	2,051	346	596	384	284	180	133
井 川 町	1,803	1,800	323	477	317	279	187	127
三 加 茂 町	2,856	2,850	434	743	517	466	282	255
東 祖 谷 山村	1,134	1,128	278	447	213	106	57	15
西 祖 谷 山村	862	860	233	281	153	95	42	32

注 総数は世帯の種類「不詳」を含む  
資料 総務庁統計局「国勢調査報告」

## 世帯数及び世帯人員 (平成2.10.1現在)

帯 数						施設等の世帯	
7	8	9	10人以上	世帯人員	1世帯当 たり人員	世 帯 数	世帯人員
7,444	1,821	259	64	810,136	3.14	607	20,013
1,395	278	34	13	254,685	2.81	204	7,600
630	161	28	1	62,347	3.27	40	2,161
357	93	8	2	42,132	3.25	23	897
724	188	32	7	57,788	3.47	48	1,212
140	32	6	1	7,240	3.85	2	23
25	6	2	—	2,407	2.88	1	43
85	21	3	—	3,466	4.12	—	—
262	55	3	1	24,843	3.58	10	364
149	29	8	2	9,292	3.22	11	176
142	35	7	1	10,006	3.67	—	—
98	24	8	1	11,435	3.45	8	217
55	12	3	—	3,423	3.41	2	20
88	24	5	—	3,823	3.57	1	13
26	7	—	—	2,705	2.85	1	3
13	—	1	—	1,172	3.03	3	3
6	1	—	—	2,046	2.52	2	35
38	8	1	—	4,052	2.89	1	17
60	14	3	3	6,098	3.03	6	334
55	12	2	—	6,679	2.89	4	118
52	11	2	—	6,100	2.87	6	76
27	7	—	—	2,960	2.88	—	—
36	7	1	—	3,811	2.98	1	2
89	18	5	1	11,411	3.24	16	667
105	18	3	2	18,784	3.15	6	202
179	51	5	1	22,516	3.47	10	143
173	43	4	2	13,275	3.49	20	495
158	46	8	1	12,271	3.73	5	270
101	25	5	2	8,794	3.51	3	9
143	35	4	—	8,443	3.99	4	11
178	49	6	1	11,944	3.70	3	111
194	39	4	1	13,855	3.73	9	130
239	63	7	1	25,569	3.31	19	1,041
77	20	4	1	8,066	3.35	8	195
152	35	4	2	12,107	3.56	9	88
22	9	1	—	1,824	3.16	1	24
227	45	9	2	18,406	3.34	16	726
109	35	4	2	9,636	3.41	7	298
81	23	5	—	6,599	3.16	7	172
56	23	1	—	6,695	3.01	7	204
7	2	—	—	2,082	2.50	20	42
111	29	2	2	8,400	3.27	5	91
6	4	—	—	1,560	2.43	1	42
52	18	1	3	4,868	3.22	6	187
87	25	3	2	6,135	3.42	3	78
148	38	5	1	18,907	2.86	28	709
84	36	5	3	6,477	3.16	3	54
70	19	1	—	5,692	3.16	3	173
111	35	6	1	9,396	3.30	6	299
7	5	—	—	2,699	2.39	6	132
15	8	—	1	2,215	2.58	2	106

## (1) 自然動態・年次別（昭和61～平成2年）

年 月	出生児数	死亡者数	自然増減数	死産数(胎)	婚姻数(件)	離婚数(件)
昭和61年	9,239	6,743	2,496	420	4,506	917
62	8,701	6,558	2,143	450	4,235	908
63	8,761	6,920	1,841	367	4,325	980
平成元年	8,091	6,904	1,187	324	4,249	942
2	7,943	7,268	675	327	4,174	934
2年1月	737	762	△ 25	32	286	76
2	599	670	△ 71	32	323	71
3	671	681	△ 10	35	407	86
4	633	592	41	28	455	80
5	656	567	89	24	490	79
6	658	553	105	28	381	71
7	709	573	136	30	211	71
8	715	515	200	35	152	92
9	640	503	137	15	182	76
10	638	591	47	32	403	98
11	628	615	13	17	485	67
12	659	646	13	19	399	67

注 平成2年は概数である。  
資料 県医務課

## (2) 社会動態・年次別（昭和61～平成2年）

年 月	自県内移動者数		他府県から転入者数		他府県への転出者数		転入超過数 (△は転出超過)	
	計	男	計	男	計	男	計	男
昭和61年	17,498	8,233	15,379	8,786	17,680	10,234	△2,301	△1,448
62	17,749	8,287	15,158	8,821	17,112	9,884	△1,954	△1,063
63	17,814	8,451	14,705	8,515	16,893	9,756	△2,188	△1,241
平成元年	17,292	8,083	14,367	8,365	16,728	9,652	△2,361	△1,287
2	18,218	8,508	14,865	8,668	16,916	10,012	△2,051	△1,344
2年1月	1,387	639	809	465	787	482	22	△ 17
2	1,193	534	939	554	895	523	44	31
3	2,450	1,170	2,619	1,504	3,108	1,723	△ 489	△ 219
4	3,462	1,750	2,955	1,762	4,317	2,613	△1,362	△ 851
5	1,380	616	1,122	623	1,269	777	△ 147	△ 154
6	1,267	577	836	469	888	572	△ 52	△ 103
7	1,115	500	1,138	656	1,067	651	71	5
8	1,173	547	1,209	737	1,160	671	49	66
9	940	462	795	487	889	552	△ 94	△ 65
10	1,211	543	963	556	1,022	586	△ 59	△ 30
11	1,258	557	679	409	782	440	△ 103	△ 31
12	1,382	613	801	446	732	422	69	24

資料 総務庁統計局「住民基本台帳人口移動報告年報」

動 態

(3) 自然動態・市町村別 (平成2年)

市 町 村	出 生	死 亡	増 減	乳 児 死 亡		死 産 (胎)	婚 姻 (件)	離 婚 (件)
				新生児				
總 数	7,943	7,268	675	38	15	327	4,174	934
德島市	2,784	1,916	868	9	3	134	1,433	395
鳴門市	585	528	57	6	2	17	324	67
小松島市	410	356	54	—	—	17	212	61
阿南市	509	530	△ 21	5	2	16	292	53
勝浦町	68	71	△ 3	1	—	2	29	3
上勝町	23	38	△ 15	—	—	1	11	—
佐那河内村	37	31	6	1	—	1	12	2
石井町	228	206	22	—	—	9	131	25
神山町	57	113	△ 56	—	—	—	41	4
那賀川町	110	88	22	—	—	5	64	8
羽ノ浦町	100	75	25	—	—	2	49	9
鷺敷町	26	38	△ 12	1	—	1	14	2
相生町	35	38	△ 3	—	—	1	22	1
上那賀町	15	27	△ 12	—	—	1	7	1
木沢村	8	17	△ 9	—	—	—	4	—
木由岐村	17	19	△ 2	—	—	1	7	—
日和佐町	28	46	△ 18	—	—	2	22	—
牟岐町	49	73	△ 24	1	1	1	34	5
海部町	46	76	△ 30	—	—	—	15	4
南部町	49	82	△ 33	—	—	—	29	6
海穴町	24	28	△ 4	—	—	—	8	—
宍粟町	41	46	△ 5	—	—	2	14	1
松茂島町	142	112	30	—	—	6	97	8
北島町	224	115	109	3	1	8	126	19
藍住町	289	143	146	1	—	10	134	34
板上町	114	126	△ 12	2	1	9	70	14
上野町	117	114	3	—	—	7	44	11
吉野町	70	78	△ 8	—	—	3	47	8
土成町	57	85	△ 28	—	—	2	37	4
市場町	108	143	△ 35	—	—	2	37	12
阿波町	130	143	△ 13	2	2	4	77	15
鴨島町	251	227	24	—	—	8	120	26
山川町	75	82	△ 7	—	—	7	30	11
山川町	107	123	△ 16	1	1	4	54	14
美郷村	15	14	1	—	—	—	5	—
美脇町	179	198	△ 19	—	—	6	99	24
美馬町	91	114	△ 23	1	1	3	43	7
半田町	31	93	△ 62	—	—	1	27	5
貞光町	61	86	△ 25	1	1	4	31	10
一宇村	12	43	△ 31	—	—	—	14	—
穴吹町	66	101	△ 35	—	—	4	49	8
木屋平村	3	31	△ 28	—	—	—	6	1
三野町	44	69	△ 25	—	—	2	32	3
三好町	79	65	14	—	—	3	24	8
池田町	175	187	△ 12	2	—	10	82	24
山城町	49	85	△ 36	—	—	—	23	5
井川町	46	69	△ 23	1	—	4	22	4
三加茂町	123	101	22	—	—	5	48	5
東祖谷山村	26	42	△ 16	—	—	—	12	4
西祖谷山村	10	37	△ 27	—	—	2	10	3



## 19 人 口 動 態 (続 き)

## (4) 社会動態・都道府県別 (平成2年)

移動前又は移動後の都道府県	移動前の住所地別転入者数			移動後の住所地別転出者数			転入超過数(△は転出超過)		
	総 数	男	女	総 数	男	女	総 数	男	女
全 国	14,865	8,668	6,197	16,916	10,012	6,904	△2,051	△1,344	△ 707
北 海 道	130	71	59	113	62	51	17	9	8
青 森 県	20	12	8	35	26	9	△ 15	△ 14	△ 1
岩 手 県	19	9	10	17	8	9	2	1	1
宮 城 県	72	45	27	34	21	13	38	24	14
秋 田 県	12	8	4	10	7	3	2	1	1
山 形 県	8	6	2	11	7	4	△ 3	△ 1	△ 2
山 福 島 県	19	13	6	28	21	7	△ 9	△ 8	△ 1
茨 城 県	73	46	27	73	53	20	0	△ 7	7
栃 木 県	33	20	13	37	25	12	△ 4	△ 5	1
群 馬 県	38	24	14	27	18	9	11	6	5
埼 玉 県	250	149	101	365	208	157	△ 115	△ 59	△ 56
千 葉 県	348	222	126	446	296	150	△ 98	△ 74	△ 24
東 京 都	951	567	384	1,250	749	501	△ 299	△ 182	△ 117
神 奈 川 県	551	342	209	719	480	239	△ 168	△ 138	△ 30
新 潟 県	28	9	19	31	18	13	△ 3	△ 9	6
富 山 県	46	26	20	46	27	19	0	△ 1	1
石 川 県	70	44	26	43	33	10	27	11	16
福 井 県	26	14	12	38	25	13	△ 12	△ 11	△ 1
山 梨 県	26	14	12	37	15	22	△ 11	△ 1	△ 10
長 野 県	36	22	14	51	30	21	△ 15	△ 8	△ 7
岐 阜 県	60	36	24	93	57	36	△ 33	△ 21	△ 12
静 岡 県	180	122	58	194	137	57	△ 14	△ 15	1
愛 知 県	442	294	148	595	411	184	△ 153	△ 117	△ 36
三 重 県	99	66	33	99	66	33	0	0	0
滋 賀 県	101	62	39	168	100	68	△ 67	△ 38	△ 29
京 都 府	474	278	196	540	300	240	△ 66	△ 22	△ 44
大 阪 府	2,948	1,655	1,293	3,148	1,721	1,427	△ 200	△ 66	△ 134
兵 庫 県	1,459	877	582	1,608	969	639	△ 149	△ 92	△ 57
奈 良 県	262	143	119	328	177	151	△ 66	△ 34	△ 32
和 歌 山 県	158	95	63	178	100	78	△ 20	△ 5	△ 15
鳥 取 県	41	29	12	58	34	24	△ 17	△ 5	△ 12
島 根 県	38	14	24	70	35	35	△ 32	△ 21	△ 11
岡 山 県	386	233	153	501	291	210	△ 115	△ 58	△ 57
広 島 県	562	343	219	608	376	232	△ 46	△ 33	△ 13
山 口 県	247	171	76	203	130	73	44	41	3
徳 島 県	—	—	—	—	—	—	—	—	—
香 川 県	1,816	1,056	760	2,242	1,329	913	△ 426	△ 273	△ 153
愛 媛 県	1,107	593	514	1,173	657	516	△ 66	△ 64	△ 2
高 知 県	972	494	478	887	456	431	85	38	47
福 岡 県	290	163	127	257	173	84	33	△ 10	43
佐 賀 県	25	17	8	36	20	16	△ 11	△ 3	△ 8
長 崎 県	108	67	41	118	78	40	△ 10	△ 11	1
熊 本 県	42	24	18	44	29	15	△ 2	△ 5	3
大 宮 市	64	46	18	92	63	29	△ 28	△ 17	△ 11
宮 崎 県	53	26	27	69	47	22	△ 16	△ 21	5
鹿 児 島 県	104	66	38	128	90	38	△ 24	△ 24	0
沖 縄 県	71	35	36	68	37	31	3	△ 2	5

資料 総務庁統計局「住民基本台帳人口移動報告年報」

# 3 労働・賃金

## 20 市町村・産業大分類別15歳

市町村	総数		農業		林業		漁業		鉱業		建設業	
		男		男		男		男		男		男
総数	398,428	228,700	61,533	30,349	2,527	2,123	5,714	4,400	377	318	37,719	33,307
徳島市	118,641	69,211	7,961	3,932	109	94	595	432	61	49	9,444	8,268
鳴門市	31,287	17,545	3,700	1,864	10	8	1,283	927	54	46	2,296	2,003
小松市	20,503	11,790	2,193	1,104	4	3	673	468	10	8	1,648	1,473
阿南市	29,165	16,873	5,560	2,662	48	41	905	745	44	37	2,379	2,062
勝浦町	4,092	2,287	1,278	604	24	19	6	5	25	23	453	401
上勝町	1,625	870	638	281	74	59	15	9	1	1	243	201
佐那河内村	2,055	1,143	968	444	9	8	—	—	3	3	242	230
石井町	12,257	7,014	2,569	1,258	7	7	8	6	4	3	987	897
神山町	5,954	3,329	1,977	835	158	136	4	2	15	13	901	792
那賀川町	4,912	2,798	951	464	8	7	229	143	3	2	415	367
羽ノ浦町	5,522	3,114	576	271	5	4	29	19	—	—	400	356
鷺敷町	1,914	1,014	381	181	16	15	3	3	6	6	185	158
相生町	2,265	1,205	737	322	62	51	3	2	1	1	299	256
上那賀町	1,521	937	235	109	234	194	6	3	6	5	266	219
木沢村	661	394	125	48	75	65	4	2	7	4	171	127
木頭村	1,235	711	244	97	138	122	6	5	7	6	282	225
由岐町	2,007	1,209	160	77	2	2	493	399	—	—	149	132
日和佐町	3,239	1,856	436	227	55	41	187	161	—	—	326	283
牟岐町	3,306	1,939	243	132	7	7	476	410	1	1	312	283
海部町	3,123	1,737	517	268	179	140	147	114	4	3	359	318
海部町	1,566	898	257	129	13	13	189	188	10	10	133	121
穴喰町	1,994	1,124	264	130	57	51	232	205	—	—	287	234
松茂町	5,339	3,237	708	347	—	—	156	102	2	1	345	284
北茂島町	8,495	4,919	520	247	1	—	5	4	5	5	652	545
藍住町	10,483	6,257	1,242	606	3	2	9	6	3	3	957	844
板野町	6,253	3,620	1,423	760	—	—	2	1	2	2	603	553
上板野町	6,247	3,560	1,675	837	—	—	13	9	9	9	502	462
吉野町	4,049	2,356	913	471	4	4	2	2	8	8	431	396
土成町	4,429	2,526	1,822	950	17	14	2	2	3	2	317	292
市場町	6,321	3,542	2,199	1,124	21	18	—	—	1	1	483	434
阿波町	7,022	4,057	2,083	1,125	14	11	4	4	5	5	636	598
鴨島町	12,452	7,072	1,794	952	13	12	11	8	8	7	1,090	999
川島町	3,773	2,210	583	315	17	17	—	—	1	1	379	354
山川町	6,089	3,398	1,025	521	25	22	1	1	2	2	621	559
美郷村	1,127	653	477	223	32	26	—	—	8	6	169	154
美郷町	9,027	5,210	2,075	1,060	33	30	1	1	16	14	1,128	1,034
美馬町	5,028	2,857	1,744	935	15	14	1	1	4	2	565	505
半田町	3,391	1,941	1,025	594	69	60	—	—	1	1	449	421
貞光町	3,546	2,000	841	424	22	21	—	—	4	4	479	451
一宇村	1,314	726	456	203	161	122	4	2	—	—	196	158
穴吹町	4,528	2,594	967	428	129	109	3	3	6	4	672	621
木屋平村	957	582	162	76	90	75	1	1	—	—	347	250
三野町	2,622	1,476	953	472	13	13	1	1	1	1	300	286
三好町	3,280	1,787	947	437	22	16	1	1	1	1	429	385
池田町	9,873	5,387	1,179	576	108	88	—	—	19	13	1,147	1,022
山城町	3,427	1,925	729	321	129	102	3	2	—	—	745	671
井川町	2,982	1,651	450	208	44	36	—	—	3	2	479	418
三加茂町	4,876	2,618	1,173	547	83	73	1	1	3	3	536	494
東祖谷山村	1,476	886	194	68	105	94	—	—	—	—	590	451
西祖谷山村	1,178	655	204	83	63	57	—	—	—	—	295	260

注 1 総数は、分類不能の産業を含む。  
2 平成2・10・1現在の結果は、平成4年公表される予定。  
資料 総務庁統計局「国勢調査報告」

以上就業者数 (昭和60.10.1現在)

製 造 業	電気・ガス・ 熱供給・水道業		運 輸 ・ 通 信 業		卸 売 ・ 小 売 業, 飲 食 店		金 融 ・ 保 險 業		不 動 産 業		サービスマ業		公務(他に分類 されないもの)		
	男		男		男		男		男		男		男		
82,963	44,315	2,138	1,850	20,151	17,571	79,303	40,473	9,930	5,044	1,591	1,007	78,270	35,658	15,182	11,733
21,426	13,039	700	602	6,082	5,207	33,069	17,301	4,716	2,585	987	593	27,914	13,137	5,025	3,674
7,858	4,547	139	118	1,689	1,497	5,581	2,613	645	322	138	90	6,816	2,707	1,019	771
4,122	2,266	109	91	1,320	1,157	4,355	2,162	527	239	80	60	4,298	1,821	1,120	910
6,561	3,712	312	270	1,906	1,680	4,848	2,314	580	280	45	35	5,146	2,398	794	617
766	357	13	10	193	168	581	312	68	28	9	6	528	252	99	73
228	74	3	2	49	44	100	44	8	3	1	1	199	105	64	46
225	108	3	2	65	58	230	126	21	8	4	3	223	105	62	48
2,740	1,497	58	49	561	507	2,106	1,155	315	134	29	20	2,396	1,108	470	369
1,039	503	14	13	175	159	672	351	22	9	1	1	788	367	186	146
1,254	704	15	10	232	204	752	376	127	59	4	4	752	338	153	111
1,355	766	34	33	344	290	1,141	588	171	76	17	10	1,208	512	237	188
521	191	10	10	99	80	272	142	32	12	9	8	319	154	58	51
439	137	39	36	133	117	192	81	10	5	—	—	291	157	59	40
289	99	24	22	41	40	111	57	11	5	—	—	214	122	84	62
57	10	10	9	19	18	46	22	1	—	—	—	108	58	38	31
196	54	2	2	32	29	98	35	3	—	—	—	161	88	65	48
336	85	6	5	222	207	269	107	16	6	1	1	294	143	57	44
492	177	8	7	223	199	574	258	31	11	5	2	790	402	112	88
490	137	14	10	331	312	668	256	43	12	4	3	609	292	108	84
570	200	9	5	127	111	503	233	37	15	4	3	581	264	84	62
247	66	1	1	78	65	305	139	24	11	1	1	260	118	48	36
341	101	2	2	96	90	291	110	19	4	3	1	351	158	50	37
1,165	734	27	20	330	289	941	457	117	60	35	19	886	346	623	576
2,811	1,645	34	28	489	411	1,685	859	265	123	32	23	1,614	722	361	297
3,121	1,954	33	29	504	446	2,075	1,101	272	127	47	30	1,853	836	321	253
1,461	842	20	18	264	221	1,046	535	107	46	11	7	1,094	465	206	164
1,414	763	18	11	248	213	957	527	113	57	9	7	1,087	523	181	132
981	447	14	12	158	145	718	408	40	25	5	4	636	321	133	109
719	384	14	14	169	148	540	304	62	30	4	4	613	274	138	104
1,188	606	17	15	232	213	877	466	111	57	7	4	973	442	195	154
1,727	823	21	15	243	214	864	498	93	54	1	—	1,122	545	201	160
2,627	1,289	42	38	639	540	2,531	1,408	363	184	35	26	2,806	1,219	475	378
972	463	18	17	157	134	655	370	68	33	5	3	742	355	175	148
1,770	825	20	20	276	254	986	527	104	36	10	7	1,038	469	200	149
179	83	—	—	30	29	81	44	2	1	—	—	107	50	42	37
1,862	882	25	23	368	317	1,444	778	136	71	7	4	1,616	746	309	247
1,013	427	12	11	159	140	590	330	66	27	3	2	717	353	132	106
679	222	8	7	110	99	431	229	24	13	—	—	488	213	107	82
638	258	17	15	154	134	593	294	82	42	2	1	578	254	132	100
145	38	4	4	27	26	110	47	4	2	—	—	138	68	68	55
878	403	17	15	199	178	653	337	63	30	8	5	770	339	149	114
74	20	—	—	22	22	79	33	2	1	1	—	129	64	46	39
414	178	11	9	92	78	292	168	22	11	—	—	444	199	79	60
697	293	19	17	126	111	405	211	51	20	1	1	477	217	104	77
2,140	913	117	107	590	492	2,132	925	176	97	14	11	1,924	875	311	262
698	255	7	4	79	69	495	209	17	7	2	—	416	202	102	80
621	228	52	49	172	150	455	209	60	24	4	3	520	230	115	91
1,027	413	26	24	226	197	691	336	72	40	6	4	880	372	145	110
179	61	12	12	28	25	101	38	2	1	—	—	196	82	69	54
211	36	8	7	43	37	112	43	9	1	—	—	160	71	71	59

## 21 産業大分類，年齢5歳階級，男女別15歳

区 分	総 数												
	総 数	農 業	林 業	漁 業	鉱 業	建設業	製造業	電気・ ガス・ 熱供給・ 水道業	運輸・ 通信業	卸売・ 小売業， 飲食店	金融・ 保険業	不 動 産 業	サービ ス 業
総 数	398,428	61,533	2,527	5,714	377	37,719	82,963	2,138	20,151	79,303	9,930	1,591	78,270
15～19歳	6,573	87	13	52	4	393	2,036	61	165	1,966	126	3	1,464
20～24	29,580	594	62	206	14	2,007	5,520	315	1,345	7,858	1,112	64	8,982
25～29	36,092	1,393	94	306	20	3,480	6,637	250	1,636	8,071	1,495	78	10,701
30～34	45,643	2,907	125	425	40	5,301	10,278	288	2,443	9,347	1,710	123	10,358
35～39	55,771	3,978	177	569	49	6,137	13,307	249	3,742	12,383	1,416	184	10,985
40～44	44,811	3,547	208	600	65	4,502	11,756	199	3,179	9,458	1,063	153	8,335
45～49	43,537	5,580	343	838	53	4,525	11,176	185	2,839	8,116	852	176	7,360
50～54	45,802	8,528	499	934	62	4,966	10,477	229	2,698	6,931	1,006	186	7,440
55～59	38,908	11,491	452	787	42	3,748	6,489	301	1,471	5,467	649	193	6,298
60～64	23,809	9,841	279	480	19	1,718	2,945	36	405	3,921	281	176	3,178
65～69	14,688	6,869	160	285	4	663	1,416	12	141	2,855	123	117	1,744
70～74	8,239	4,227	81	150	3	203	605	10	59	1,724	67	65	885
75～79	3,936	1,770	27	63	2	60	231	2	21	842	20	54	371
80～84	1,138	587	5	13	—	13	71	1	7	275	5	14	132
85歳以上	301	134	2	6	—	3	19	—	—	89	5	5	37
男	228,700	30,349	2,123	4,400	318	33,307	44,315	1,850	17,571	40,473	5,044	1,007	35,658
15～19歳	3,161	68	13	49	4	360	1,016	58	110	927	12	—	418
20～24	14,416	400	56	180	10	1,705	3,286	271	1,086	3,627	264	20	2,593
25～29	22,128	736	89	247	17	3,151	4,456	222	1,457	4,876	723	38	4,542
30～34	28,282	1,359	119	334	36	4,828	6,155	236	2,191	5,261	895	79	4,935
35～39	33,265	1,834	152	441	41	5,478	7,359	218	3,280	6,467	781	120	5,048
40～44	25,065	1,412	172	427	54	3,937	5,899	176	2,781	4,582	642	99	3,597
45～49	23,915	2,329	285	605	43	3,947	5,166	154	2,458	3,902	486	98	3,330
50～54	25,931	3,807	414	714	54	4,328	4,955	202	2,368	3,343	623	120	3,559
55～59	22,771	5,326	370	616	37	3,275	3,350	269	1,306	2,684	368	131	3,798
60～64	13,282	5,171	225	378	15	1,480	1,362	26	348	1,813	136	114	1,845
65～69	8,400	3,835	128	226	2	571	734	9	113	1,439	54	83	1,025
70～74	4,903	2,450	71	121	3	180	359	7	51	920	37	47	570
75～79	2,249	1,152	24	47	2	52	160	2	17	437	15	45	260
80～84	746	388	4	11	—	12	49	—	5	148	3	10	107
85歳以上	186	82	1	4	—	3	9	—	—	47	5	3	31
女	169,728	31,184	404	1,314	59	4,412	38,648	288	2,580	38,830	4,886	584	42,612
15～19歳	3,412	19	—	3	—	33	1,020	3	55	1,039	114	3	1,046
20～24	15,164	194	6	26	4	302	2,234	44	259	4,231	848	44	6,389
25～29	13,964	657	5	59	3	329	2,181	28	179	3,195	772	40	6,159
30～34	17,361	1,548	6	91	4	473	4,123	52	252	4,086	815	44	5,423
35～39	22,506	2,144	25	128	8	659	5,948	31	462	5,916	635	64	5,937
40～44	19,746	2,135	36	173	11	565	5,857	23	398	4,876	421	54	4,738
45～49	19,622	3,251	58	233	10	578	6,010	31	381	4,214	366	78	4,030
50～54	19,871	4,721	85	220	8	638	5,522	27	330	3,588	383	66	3,881
55～59	16,137	6,165	82	171	5	473	3,139	32	165	2,783	281	62	2,500
60～64	10,527	4,670	54	102	4	238	1,583	10	57	2,108	145	62	1,333
65～69	6,288	3,034	32	59	2	92	682	3	28	1,416	69	34	719
70～74	3,336	1,777	10	29	—	23	246	3	8	804	30	18	315
75～79	1,287	618	3	16	—	8	71	—	4	405	5	9	111
80～84	392	199	1	2	—	1	22	1	2	127	2	4	25
85歳以上	115	52	1	2	—	—	10	—	—	42	—	2	6

注 1 「役員」を含む。  
2 総数は、分類不能の産業を含む。  
3 平成2.10.1現在の結果は、平成4年公表される予定。  
資料 総務庁統計局「国勢調査報告」

以上就業者数 (昭和60.10.1現在) (総数及び雇業者)

公務(他に分類されないもの)	雇 用 者													公務(他に分類されないもの)
	総 数	農 業	林 業	漁 業	鉱 業	建設業	製造業	電気・ガス・熱供給・水道業	運輸・通信業	卸売・小売業, 飲食店	金融・保険業	不 動 産 業	サービ ス 業	
15,182	259,812	1,347	1,262	1,141	305	27,609	70,682	2,138	19,055	46,434	9,545	871	63,359	15,182
163	6,158	12	4	21	2	347	1,977	61	161	1,844	126	3	1,397	163
1,388	27,034	58	34	62	12	1,719	5,237	315	1,308	7,111	1,106	59	8,519	1,388
1,844	30,641	88	49	82	17	2,794	6,050	250	1,582	6,406	1,476	66	9,855	1,844
2,190	34,954	131	71	106	36	3,828	8,998	288	2,361	6,362	1,663	85	8,740	2,190
2,482	40,033	180	112	145	43	4,207	11,404	249	3,558	7,562	1,355	111	8,519	2,482
1,655	31,025	134	122	141	56	3,009	9,961	199	3,000	5,239	1,015	83	6,328	1,655
1,385	28,110	145	199	162	46	3,234	9,450	185	2,677	4,080	807	99	5,551	1,385
1,758	27,880	186	277	162	49	3,545	8,887	229	2,523	3,152	967	92	5,978	1,758
1,432	19,489	178	208	128	26	2,885	5,169	301	1,355	2,089	619	96	4,928	1,432
445	8,314	124	123	69	13	1,354	2,110	36	356	1,254	246	88	2,033	445
243	3,740	61	38	43	2	483	913	12	111	738	99	49	909	243
131	1,582	33	20	16	2	151	355	10	38	352	48	18	396	131
59	619	13	4	3	1	39	129	2	19	164	12	14	150	59
7	171	2	1	1	—	11	31	1	6	55	2	6	43	7
—	62	2	—	—	—	3	11	—	—	26	4	2	13	—
11,733	155,396	743	1,106	987	260	24,287	38,724	1,850	16,607	25,072	4,766	518	28,274	11,733
105	2,867	8	4	20	2	317	974	58	107	857	12	—	382	105
861	12,833	37	30	59	8	1,440	3,099	271	1,056	3,248	261	15	2,395	861
1,526	19,080	60	47	69	15	2,526	4,186	222	1,410	4,057	712	30	4,173	1,526
1,792	22,576	71	68	94	34	3,516	5,674	236	2,116	3,847	859	57	4,157	1,792
1,992	25,036	99	104	123	36	3,766	6,642	218	3,117	4,205	731	72	3,883	1,992
1,253	18,186	61	108	121	46	2,632	5,157	176	2,620	2,653	609	46	2,673	1,253
1,057	16,202	76	173	135	39	2,800	4,392	154	2,319	2,025	454	51	2,482	1,057
1,402	16,749	93	244	137	43	3,053	4,188	202	2,214	1,603	598	58	2,880	1,402
1,186	12,916	96	170	111	23	2,496	2,698	269	1,201	1,122	349	69	3,077	1,186
314	5,078	71	102	66	11	1,154	944	26	306	664	113	55	1,209	314
145	2,248	39	33	35	—	404	442	9	90	412	33	36	543	145
66	1,020	20	18	13	2	138	197	7	32	224	22	14	259	66
30	432	8	4	3	1	32	99	2	15	101	8	11	114	30
4	129	2	1	1	—	10	25	—	4	38	1	3	37	4
—	44	2	—	—	—	3	7	—	—	16	4	1	10	—
3,449	104,416	604	156	154	45	3,322	31,958	288	2,448	21,362	4,779	353	35,085	3,449
58	3,291	4	—	1	—	30	1,003	3	54	987	114	3	1,015	58
527	14,201	21	4	3	4	279	2,138	44	252	3,863	845	44	6,124	527
318	11,561	28	2	13	2	268	1,864	28	172	2,349	764	36	5,682	318
398	12,378	60	3	12	2	312	3,324	52	245	2,515	804	28	4,583	398
490	14,997	81	8	22	7	441	4,762	31	441	3,357	624	39	4,636	490
402	12,839	73	14	20	10	377	4,804	23	380	2,586	406	37	3,655	402
328	11,908	69	26	27	7	434	5,058	31	358	2,055	353	48	3,069	328
356	11,131	93	33	25	6	492	4,699	27	309	1,549	369	34	3,098	356
246	6,573	82	38	17	3	389	2,471	32	154	967	270	27	1,851	246
131	3,236	53	21	3	2	200	1,166	10	50	590	133	33	824	131
98	1,492	22	5	8	2	79	471	3	21	326	66	13	366	98
65	562	13	2	3	—	13	158	3	6	128	26	4	137	65
29	187	5	—	—	—	7	30	—	4	63	4	3	36	29
3	42	—	—	—	—	1	6	1	2	17	1	3	6	3
—	18	—	—	—	—	—	4	—	—	10	—	1	3	—

## 22 市町村・従業上の地位・男女別

市 町 村	総 数						総 数	雇 用 者
	総 数	雇 用 者	役 員	雇 入 の あ る 業 主	雇 入 の な い 業 主	家 族 従 業 者		
総 数	398,428	243,858	15,954	14,418	69,858	54,269	228,700	143,701
徳島市	118,641	77,891	7,749	5,431	15,459	12,085	69,211	46,156
鳴門市	31,287	19,987	1,266	1,027	4,778	4,226	17,545	11,255
小松島市	20,503	13,578	731	752	3,020	2,418	11,790	7,981
阿南市	29,165	16,950	1,037	1,020	5,554	4,602	16,873	10,306
勝浦町	4,092	2,072	123	155	890	851	2,287	1,215
上勝町	1,625	744	20	25	426	410	870	447
佐那河内村	2,055	832	13	34	569	607	1,143	523
石井町	12,257	7,469	339	329	2,270	1,850	7,014	4,400
神山町	5,954	2,812	63	162	1,627	1,289	3,329	1,785
那賀川町	4,912	2,776	153	156	1,015	812	2,798	1,631
羽ノ浦町	5,522	3,645	235	180	853	609	3,114	2,123
鷺敷町	1,914	1,065	37	65	428	319	1,014	567
相生町	2,265	1,141	50	49	503	522	1,205	665
上那賀町	1,521	1,047	35	26	253	160	937	677
木沢村	661	429	10	11	108	103	394	291
木頭村	1,235	799	34	18	257	127	711	516
由岐町	2,007	1,010	39	61	586	311	1,209	582
日和佐町	3,239	1,858	98	106	748	429	1,856	1,095
日牟岐町	3,306	1,889	100	106	818	393	1,939	1,077
海部町	3,123	1,764	79	118	705	457	1,737	968
海部町	1,566	774	32	76	472	212	898	408
喰茂町	1,994	1,094	45	78	511	266	1,124	623
松島町	5,339	3,590	179	165	747	656	3,237	2,310
北島町	8,495	6,245	360	284	941	663	4,919	3,696
藍住町	10,483	7,151	351	411	1,402	1,165	6,257	4,405
板野町	6,253	3,576	122	228	1,156	1,169	3,620	2,157
上板野町	6,247	3,409	153	188	1,321	1,175	3,560	2,043
吉野町	4,049	2,228	83	134	925	679	2,356	1,325
土成町	4,429	1,953	86	89	1,143	1,158	2,526	1,176
市場町	6,321	3,059	134	171	1,551	1,404	3,542	1,800
阿波町	7,022	3,727	91	183	1,788	1,233	4,057	2,146
鳴島町	12,452	7,793	480	428	2,213	1,538	7,072	4,411
山川町	3,773	2,395	83	134	708	450	2,210	1,412
山川町	6,089	3,760	166	197	1,202	762	3,398	2,120
美郷村	1,127	499	17	18	308	285	653	342
美郷町	9,027	5,136	232	329	1,947	1,377	5,210	3,050
美馬町	5,028	2,487	73	147	1,303	1,017	2,857	1,456
半田町	3,391	1,636	64	91	945	655	1,941	901
貞光町	3,546	1,876	108	115	809	638	2,000	1,090
一宇村	1,314	548	2	21	435	308	726	333
穴吹町	4,528	2,660	102	142	896	728	2,594	1,637
木屋平村	957	607	9	22	194	125	582	390
三野町	2,622	1,248	51	52	749	522	1,476	737
三好町	3,280	1,763	70	91	772	582	1,787	999
池田町	9,873	6,465	361	392	1,575	1,077	5,387	3,591
山城町	3,427	2,076	59	88	710	492	1,925	1,255
井川町	2,982	1,900	61	78	600	341	1,651	1,067
三加茂町	4,876	2,685	117	167	1,096	810	2,618	1,475
東祖谷山村	1,476	1,048	38	26	287	77	886	670
西祖谷山村	1,178	712	14	42	285	125	655	416

注 1 総数は、従業上の地位「不詳」を含む。  
2 雇人のない業主は、家庭内職者を含む。  
3 平成2.10.1現在の結果は、平成5年公表される予定。  
資料 総務庁統計局「国勢調査報告」

## 15歳以上就業者数（昭和60.10.1現在）

男				女					
役員	雇人の ある業主	雇人の ない業主	家族 従業者	総 数	雇用者	役員	雇人の ある業主	雇人の ない業主	家族 従業者
11,695	11,953	51,112	10,207	169,728	100,157	4,259	2,465	18,746	44,062
5,532	4,348	10,890	2,274	49,430	31,735	2,217	1,083	4,569	9,811
931	831	3,553	974	13,742	8,732	335	196	1,225	3,252
553	617	2,162	475	8,713	5,597	178	135	858	1,943
777	854	4,069	867	12,292	6,644	260	166	1,485	3,735
96	140	667	168	1,805	857	27	15	223	683
15	23	316	69	755	297	5	2	110	341
11	34	465	110	912	309	2	—	104	497
273	288	1,722	331	5,243	3,069	66	41	548	1,519
53	154	1,106	230	2,625	1,027	10	8	521	1,059
115	143	758	151	2,114	1,145	38	13	257	661
173	152	559	107	2,408	1,522	62	28	294	502
28	60	295	64	900	498	9	5	133	255
37	38	383	82	1,060	476	13	11	120	440
29	22	182	27	584	370	6	4	71	133
9	11	68	15	267	138	1	—	40	88
27	16	137	15	524	283	7	2	120	112
27	53	476	71	798	428	12	8	110	240
74	88	520	79	1,383	763	24	18	228	350
77	87	623	75	1,367	812	23	19	195	318
57	94	530	88	1,386	796	22	24	175	369
20	65	355	50	668	366	12	11	117	162
42	65	346	48	870	471	3	13	165	218
129	134	548	115	2,102	1,280	50	31	199	541
276	244	595	107	3,576	2,549	84	40	346	556
266	348	1,003	234	4,226	2,746	85	63	399	931
95	205	901	261	2,633	1,419	27	23	255	908
119	163	1,042	192	2,687	1,366	34	25	279	983
66	111	714	140	1,693	903	17	23	211	539
64	76	967	243	1,903	777	22	13	176	915
97	158	1,231	255	2,779	1,259	37	13	320	1,149
72	162	1,454	223	2,965	1,581	19	21	334	1,010
354	357	1,673	277	5,380	3,382	126	71	540	1,261
66	120	537	74	1,563	983	17	14	171	376
126	169	848	134	2,691	1,640	40	28	354	628
12	17	231	51	474	157	5	1	77	234
171	275	1,472	239	3,817	2,086	61	54	475	1,138
54	133	1,031	182	2,171	1,031	19	14	272	835
50	74	768	148	1,450	735	14	17	177	507
73	94	641	102	1,546	786	35	21	168	536
2	17	309	65	588	215	—	4	126	243
70	130	650	107	1,934	1,023	32	12	246	621
9	20	143	20	375	217	—	2	51	105
45	42	570	82	1,146	511	6	10	179	440
50	83	555	100	1,493	764	20	8	217	482
256	310	1,050	178	4,486	2,874	105	82	525	899
42	79	470	78	1,502	821	17	9	240	414
46	58	420	59	1,331	833	15	20	180	282
88	134	790	131	2,258	1,210	29	33	306	679
32	21	151	12	590	378	6	5	136	65
9	36	166	28	523	296	5	6	119	97



## 23 産業・男女別全常用労働者の

(単位：円)

年 月	総数（サービス業を含む）			総数（サービス業を除く）			① 建設	
	きまって支給する給与	特別に支払われた給与	現金給与総額	きまって支給する給与	特別に支払われた給与	現金給与総額	きまって支給する給与	特別に支払われた給与
<b>総数</b>								
平成2年平均	238,198	84,954	323,152	232,124	81,216	313,340	233,231	43,712
1月	232,464	2,148	234,612	225,322	1,846	227,168	227,099	—
2	233,210	610	233,820	227,142	842	227,984	218,687	—
3	233,736	36,222	269,958	226,914	20,182	247,096	240,612	3,993
4	237,252	5,102	242,354	230,875	4,931	235,806	231,310	5,914
5	235,040	3,003	238,043	229,813	4,162	233,975	236,895	3,135
6	238,796	238,220	477,016	233,770	210,686	444,456	235,442	136,893
7	239,574	163,619	403,193	234,363	204,938	439,301	242,807	103,920
8	238,527	25,248	263,775	232,494	24,675	257,169	232,680	14,695
9	238,964	921	239,885	233,161	592	233,753	223,059	—
10	239,897	1,740	241,637	234,152	2,040	236,192	238,360	—
11	243,087	13,840	256,927	237,923	14,428	252,351	233,757	—
12	247,427	526,643	774,070	239,069	486,011	725,080	239,174	261,598
<b>男</b>								
平成2年平均	293,470	108,756	402,226	285,477	103,042	338,519	246,509	45,862
1月	286,531	2,228	288,759	277,646	1,763	279,409	242,548	—
2	288,806	1,013	289,819	280,933	1,296	282,229	234,223	—
3	289,922	48,304	338,226	280,736	25,728	306,464	253,962	3,746
4	293,147	5,669	298,816	284,056	5,247	289,303	244,020	5,264
5	291,347	4,055	295,402	284,462	5,209	289,671	250,203	3,375
6	294,145	312,917	607,062	287,519	277,888	565,407	248,165	146,396
7	295,421	219,738	515,159	288,614	261,733	550,347	255,101	109,264
8	294,163	22,446	316,609	286,392	25,162	311,554	244,731	254,077
9	293,563	771	294,334	285,801	606	286,407	234,767	—
10	295,204	2,479	297,683	287,949	3,184	291,133	251,756	—
11	296,956	15,180	312,136	290,481	17,719	308,200	246,812	—
12	302,118	661,145	963,263	290,978	606,240	897,218	252,388	276,525
<b>女</b>								
平成2年平均	162,760	52,468	215,228	143,692	45,040	188,732	136,404	28,030
1月	158,789	2,038	160,827	138,087	1,983	140,070	127,911	—
2	157,833	63	157,896	138,714	97	138,811	114,219	—
3	157,966	19,929	177,895	138,862	11,109	149,971	143,079	5,800
4	162,077	4,338	166,415	144,238	4,416	148,654	135,617	10,808
5	159,639	1,593	161,232	141,472	2,471	143,943	136,766	1,322
6	164,347	137,747	302,094	146,709	101,837	248,546	139,424	64,607
7	164,398	88,077	252,475	146,619	113,078	259,697	148,597	62,972
8	162,949	29,053	192,002	144,022	23,877	167,899	144,225	55,286
9	163,616	1,129	164,745	144,539	569	145,108	136,825	—
10	163,747	722	164,469	143,933	122	144,055	140,882	—
11	167,572	11,963	179,535	147,886	8,790	156,676	137,529	—
12	170,168	336,641	506,809	148,975	277,338	426,313	140,454	150,074

注 対象は、規模30人以上の事業所である。  
資料 県統計課「毎月勤労統計調査地方調査結果」

## 1人平均月間現金給与額（平成2年）

業	② 製造業			食料品・たばこ製造業			織 維 工 業		
	きま ま っ て る 支 給 す る 与 給	特 別 に 支 払 わ れ た 与 給	現 金 給 与 総 額	きま ま っ て る 支 給 す る 与 給	特 別 に 支 払 わ れ た 与 給	現 金 給 与 総 額	きま ま っ て る 支 給 す る 与 給	特 別 に 支 払 わ れ た 与 給	現 金 給 与 総 額
276,943	210,947	75,671	286,618	209,505	78,896	288,401	156,794	40,364	197,158
227,099	200,626	1,701	202,327	187,508	8,405	195,913	149,997	—	149,997
218,687	206,899	548	207,447	210,547	—	210,547	151,910	—	151,910
244,605	206,419	10,465	216,884	209,032	73,879	282,911	154,201	—	154,201
237,224	210,424	3,561	213,985	214,560	1,064	215,624	156,034	—	156,034
240,030	210,215	4,134	214,349	205,059	854	205,913	160,561	5,658	166,219
372,335	215,095	160,825	375,920	207,354	284,437	491,791	156,810	118,005	274,815
346,727	213,545	229,945	443,490	212,567	93,961	306,528	160,194	92,894	253,088
247,375	208,735	25,041	233,776	208,179	17,234	225,413	155,318	2,221	157,539
223,059	211,738	256	211,994	210,524	—	210,524	157,293	—	157,293
238,360	213,873	35	213,908	212,751	—	212,751	158,261	—	158,261
233,757	216,268	24,179	240,447	216,765	118,624	335,389	159,747	—	159,747
500,772	216,123	447,173	663,296	217,177	354,727	571,904	159,341	267,115	426,456
292,371	272,822	104,586	377,408	283,676	120,320	403,996	257,376	76,262	333,638
242,548	262,455	1,985	264,440	262,643	8,581	271,224	250,954	—	250,954
234,223	268,825	872	269,697	287,988	—	287,988	246,874	—	246,874
257,708	269,280	12,767	282,047	288,023	96,449	384,472	250,867	—	250,867
249,284	272,464	2,943	275,407	289,495	1,718	291,213	250,676	—	250,676
253,578	272,930	5,926	278,856	286,465	954	287,419	269,408	11,209	280,617
394,461	277,626	239,179	516,805	285,219	492,260	777,479	256,009	264,543	520,552
364,365	275,527	319,607	595,134	291,855	119,278	411,133	259,808	141,108	400,916
254,077	271,248	23,267	294,515	287,003	21,303	308,306	257,539	2,613	260,152
234,767	272,626	358	272,984	279,864	—	279,864	258,074	—	258,074
251,756	274,791	36	274,827	278,908	—	278,908	260,437	—	260,437
246,812	277,856	32,717	310,573	282,502	153,226	435,728	262,710	—	262,710
528,913	277,403	609,465	886,868	282,340	543,996	826,336	263,416	485,105	748,521
164,434	131,847	38,706	170,553	128,456	33,630	162,086	109,931	23,638	133,569
127,911	122,262	1,341	123,603	118,613	8,243	126,856	102,917	—	102,917
114,219	128,536	139	128,675	131,185	—	131,185	107,912	—	107,912
148,879	127,890	7,588	135,478	127,319	50,532	177,851	108,935	—	108,935
146,425	131,972	4,342	136,314	132,237	345	132,582	112,107	—	112,107
138,088	130,768	1,865	132,633	122,088	752	122,840	111,085	3,134	114,219
204,031	136,126	61,874	198,000	127,057	70,123	197,181	111,284	50,754	162,038
211,569	135,519	117,075	252,594	129,928	67,574	197,502	114,539	70,797	185,336
196,511	129,212	27,298	156,510	121,575	12,764	134,339	108,341	2,041	110,382
136,825	133,305	124	133,429	126,651	—	126,651	110,825	—	110,825
140,882	135,596	33	135,629	133,458	—	133,458	110,517	—	110,517
137,529	135,301	12,954	148,255	136,179	76,206	212,385	111,513	—	111,513
290,528	135,214	232,894	368,108	138,623	126,565	265,188	108,258	160,119	268,377

## 23 産業・男女別全常用労働者の

(単位：円)

年	月	製								
		衣服・その他の繊維製品製造業			木材・木製品製造業			家具・装備品製造業		
		きま ま っ て 支 給 す る 給	特 別 に 支 払 わ れ た 与	現 金 給 与 総 額	き ま ま っ て 支 給 す る 給	特 別 に 支 払 わ れ た 与	現 金 給 与 総 額	き ま ま っ て 支 給 す る 給	特 別 に 支 払 わ れ た 与	現 金 給 与 総 額
総数										
平成2年平均		121,712	29,815	151,527	221,354	49,703	271,057	180,580	46,114	226,694
1月		112,969	17	112,986	211,680	—	211,680	166,610	—	166,610
2		116,692	15	116,707	216,616	—	216,616	178,016	—	178,016
3		117,219	34	117,253	219,916	—	219,916	179,265	—	179,265
4		120,805	17,393	138,198	218,943	—	218,943	186,064	5,243	191,307
5		120,476	779	121,255	213,557	1,583	215,140	178,960	—	178,960
6		128,432	47,372	175,804	229,256	164,182	393,438	182,041	9,791	191,832
7		126,064	36,247	162,311	224,991	77,791	302,782	187,145	197,462	384,607
8		121,450	64,524	185,974	219,345	37,921	257,266	180,153	24,331	204,484
9		123,291	20	123,311	221,469	—	221,469	178,120	—	178,120
10		125,356	65	125,421	228,179	—	228,179	183,424	—	183,424
11		127,107	13	127,120	223,922	—	223,922	182,292	29,608	211,900
12		120,637	194,138	314,775	228,226	314,726	542,952	185,566	290,217	475,783
男										
平成2年平均		212,550	55,117	267,667	247,607	57,548	305,155	202,599	55,791	258,390
1月		200,607	—	200,607	237,898	—	237,898	187,577	—	187,577
2		208,960	—	208,960	242,770	—	242,770	199,768	—	199,768
3		206,784	—	206,784	247,208	—	247,208	199,779	—	199,779
4		206,715	55,944	262,659	245,628	—	245,628	208,045	5,873	213,918
5		214,776	1,295	216,071	239,099	1,899	240,998	200,984	—	200,984
6		223,466	99,225	322,691	256,804	199,123	455,927	204,326	10,878	215,204
7		217,893	72,348	290,241	251,914	86,664	338,578	210,810	251,015	461,825
8		214,345	86,972	301,317	245,403	40,262	285,665	202,368	25,891	228,259
9		216,404	—	216,404	247,298	—	247,298	199,263	—	199,263
10		214,747	—	214,747	254,730	—	254,730	205,546	—	205,546
11		220,343	—	220,343	249,121	—	249,121	204,872	33,660	238,532
12		204,903	324,508	529,411	253,083	358,330	611,413	208,684	347,837	556,521
女										
平成2年平均		111,454	26,958	138,412	138,100	24,825	162,925	120,731	19,808	140,539
1月		103,060	19	103,079	129,964	—	129,964	107,992	—	107,992
2		107,106	16	107,122	134,881	—	134,881	117,444	—	117,444
3		107,258	38	107,296	135,441	—	135,441	121,982	—	121,982
4		111,207	13,086	124,293	136,318	—	136,318	124,456	3,477	127,933
5		110,046	722	110,768	133,210	589	133,799	119,560	—	119,560
6		117,543	41,430	158,973	142,973	54,747	197,720	123,352	6,931	130,283
7		115,405	32,057	147,462	140,642	49,994	190,636	125,854	58,757	184,611
8		110,669	61,919	172,588	136,820	30,509	167,329	121,808	20,236	142,044
9		112,764	22	112,786	139,478	—	139,478	120,760	—	120,760
10		115,325	72	115,397	142,610	—	142,610	123,209	—	123,209
11		116,645	14	116,659	140,738	—	140,738	120,650	18,546	139,196
12		110,436	178,355	288,791	144,812	168,401	313,213	121,583	130,745	252,328

## 1人平均月間現金給与額(続き)

造						業					
パルプ・紙・紙加工品製造業			化学工業			一般機械器具製造業			電気機械器具製造業		
きま って 支給 する 給	特別に 支払 われた 給	現金 給 与 総 額	きま って 支給 する 給	特別に 支払 われた 給	現金 給 与 総 額	きま って 支給 する 給	特別に 支払 われた 給	現金 給 与 総 額	きま って 支給 する 給	特別に 支払 われた 給	現金 給 与 総 額
294,047	104,691	398,738	260,458	143,661	404,119	280,507	92,959	373,466	182,881	57,826	240,707
299,053	-	299,053	260,111	385	260,496	267,984	-	267,984	162,383	-	162,383
289,951	-	289,951	264,478	235	264,713	267,844	-	267,844	171,472	-	171,472
293,624	-	293,624	258,694	229	258,923	269,253	-	269,253	172,479	1,362	173,841
285,314	-	285,314	260,754	180	260,934	271,787	-	271,787	177,710	-	177,710
291,222	15,495	306,717	262,070	4,300	266,370	282,685	10,839	293,524	185,386	6,654	192,040
303,686	504,209	807,895	263,232	285,771	549,003	288,792	145,776	434,568	191,240	11,185	202,425
288,142	75,488	363,630	257,511	549,394	806,905	289,249	336,849	626,098	187,551	300,072	487,623
289,302	8,247	297,549	256,787	19	256,806	280,806	49,044	329,850	182,687	3,537	186,224
298,525	-	298,525	260,107	94	260,201	280,123	-	280,123	189,237	-	189,237
292,734	-	292,734	259,995	151	260,146	283,579	-	283,579	192,144	-	192,144
296,466	34,804	331,270	259,653	186	259,839	296,916	-	296,916	189,591	-	189,591
299,988	613,617	913,605	263,033	871,170	1,134,203	286,576	573,940	860,516	191,302	369,083	560,385
329,063	115,652	444,715	302,833	174,966	477,799	297,558	97,703	395,261	273,916	86,873	360,789
333,047	-	333,047	301,232	545	301,777	278,211	-	278,211	249,464	-	249,464
325,229	-	325,229	306,089	301	306,390	278,922	-	278,922	259,032	-	259,032
330,785	-	330,785	302,303	311	302,614	286,592	-	286,592	261,667	2,201	263,868
321,092	-	321,092	304,113	260	304,373	288,508	-	288,508	271,441	-	271,441
324,234	17,475	341,709	304,902	5,347	310,249	300,213	12,214	312,427	269,816	10,264	280,080
340,191	565,123	905,314	304,557	347,846	652,403	307,299	171,193	478,792	282,469	6,406	288,875
323,918	75,619	399,537	298,178	673,646	971,824	307,518	342,416	649,934	278,945	451,318	730,263
323,854	7,601	331,455	299,165	-	299,165	305,186	51,018	356,204	275,187	2,160	277,347
333,961	-	333,961	303,133	96	303,229	298,222	-	298,222	280,232	-	280,232
326,319	-	326,319	303,305	176	303,481	302,724	-	302,724	284,492	-	284,492
330,550	39,525	370,075	302,082	229	302,311	311,714	-	311,714	286,040	-	286,040
334,882	675,676	1,010,558	305,692	1,061,651	1,367,343	305,841	610,321	916,162	286,860	568,111	854,971
173,875	67,073	240,948	165,187	73,279	238,466	183,775	66,045	249,820	140,012	44,148	184,160
176,729	-	176,729	161,049	-	161,049	188,786	-	188,786	122,017	-	122,017
168,157	-	168,157	168,467	84	168,551	185,098	-	185,098	130,758	-	130,758
166,690	-	166,690	160,463	43	160,506	179,630	-	179,630	131,240	975	132,215
166,916	-	166,916	163,612	-	163,612	183,482	-	183,482	134,389	-	134,389
176,923	8,637	185,560	166,205	1,956	168,161	188,923	3,484	192,407	141,578	4,780	146,358
176,566	292,096	468,662	170,816	146,953	317,769	189,214	9,023	198,237	148,445	13,427	161,872
171,497	75,060	246,557	167,792	275,276	443,068	190,735	306,828	497,563	145,011	229,673	374,684
173,395	10,414	183,809	163,746	62	163,808	151,672	38,583	190,255	139,440	4,181	143,621
177,141	-	177,141	164,870	89	164,959	186,972	-	186,972	146,652	-	146,652
177,660	-	177,660	163,404	93	163,497	186,445	-	186,445	149,348	-	149,348
175,150	18,001	193,151	164,529	91	164,620	191,141	-	191,141	144,054	-	144,054
179,751	399,779	579,530	167,328	443,828	611,156	187,349	386,563	573,912	146,109	274,954	421,063

## 23 産業・男女別全常用労働者の

(単位：円)

年 月	③ 運輸・通信業			④ 卸売業・小売業, 飲食店			⑤ 金融・保		
	きま ま っ て 支 給 す る 与 給	特別に 支 払 わ れ た 与 給	現 金 給 与 総 額	きま ま っ て 支 給 す る 与 給	特別に 支 払 わ れ た 与 給	現 金 給 与 総 額	きま ま っ て 支 給 す る 与 給	特別に 支 払 わ れ た 与 給	
総 数									
平成 2 年平均	310,011	97,914	407,925	202,012	67,928	296,940	317,590	160,363	
1 月	300,103	519	300,622	204,660	5,342	210,002	323,694	239	
2	312,336	3,025	315,361	194,545	606	195,151	314,279	—	
3	295,598	58,068	353,666	194,318	28,922	223,240	316,720	33,759	
4	307,662	123	307,785	199,282	240	199,522	318,919	36,272	
5	308,456	470	308,926	195,538	9,709	205,247	305,474	213	
6	316,288	365,009	681,297	198,566	114,970	313,536	303,562	569,753	
7	317,881	139,008	456,889	196,846	173,903	370,749	315,522	291,528	
8	310,410	3,230	313,640	205,965	54,723	260,688	330,244	8,072	
9	312,462	57	312,519	209,034	344	209,378	313,217	4,000	
10	307,604	17,044	324,648	203,614	—	203,614	311,048	—	
11	310,944	1,481	312,425	213,358	2,269	215,627	328,679	367	
12	320,371	589,215	909,586	209,215	424,552	633,767	332,510	980,137	
男									
平成 2 年平均	315,441	94,793	410,234	263,074	96,050	359,124	413,260	224,839	
1 月	304,800	587	305,387	260,422	4,866	265,288	417,939	86	
2	318,037	3,457	321,494	256,586	1,120	257,706	413,393	—	
3	299,509	53,964	353,473	258,199	47,495	305,694	414,325	52,274	
4	311,924	141	312,065	262,211	449	262,660	411,720	55,114	
5	312,700	542	313,242	260,389	12,655	273,044	401,928	126	
6	321,768	329,378	651,146	260,008	145,867	405,875	390,080	888,510	
7	324,300	155,391	479,691	256,383	265,573	521,956	410,740	339,170	
8	315,971	3,732	319,703	267,545	80,995	348,449	428,786	10,640	
9	319,021	66	319,087	266,812	552	267,364	419,583	2,970	
10	312,860	19,465	332,325	266,516	—	266,516	418,645	—	
11	317,361	1,716	319,077	274,828	3,951	278,779	419,433	88	
12	327,465	577,332	904,797	266,036	563,122	829,158	415,233	1,329,104	
女									
平成 2 年平均	274,234	118,472	392,706	126,347	33,081	159,428	210,493	880,185	
1 月	264,307	—	264,307	135,294	5,934	141,228	218,028	410	
2	272,463	—	272,463	121,389	—	121,389	203,443	—	
3	268,164	86,861	355,025	119,769	7,248	127,017	206,924	12,932	
4	279,500	—	279,500	126,920	—	126,920	215,848	15,345	
5	280,720	—	280,720	121,597	6,352	127,949	200,464	307	
6	281,108	593,751	874,859	125,045	77,999	203,044	209,671	223,832	
7	276,808	34,173	310,981	124,918	63,153	188,071	212,558	240,011	
8	274,630	—	274,630	129,440	22,025	151,465	223,293	5,285	
9	270,450	—	270,450	130,434	61	130,495	195,835	5,136	
10	274,066	1,597	275,663	122,341	—	122,341	186,597	—	
11	270,562	—	270,562	131,892	40	131,932	220,268	701	
12	276,294	663,040	939,334	128,668	228,125	356,793	233,994	564,549	

## 1 人平均月間現金給与額 (続き)

業 業	⑥ サービス業			医 療 業			教 育		
	きまっ て支給 する 給	特別に 支払 われた 給	現金給 与総額	きまっ て支給 する 給	特別に 支払 われた 給	現金給 与総額	きまっ て支給 する 給	特別に 支払 われた 給	現金給 与総額
477,953	253,894	94,613	348,508	218,437	57,877	276,314	341,666	156,184	497,850
323,933	251,152	2,937	254,089	217,205	—	217,205	339,565	5,514	345,079
314,279	249,105	—	249,105	213,632	—	213,632	339,209	—	339,209
350,479	251,732	78,537	330,269	214,566	7,388	221,954	340,664	157,093	497,757
355,191	254,002	5,551	259,553	217,374	6,464	223,838	352,539	—	352,539
305,687	248,577	—	248,577	217,600	—	217,600	334,951	—	334,951
873,315	251,677	308,780	560,457	216,884	147,311	364,195	337,503	612,950	950,453
607,050	252,912	57,854	310,766	218,338	52,101	270,439	335,199	17,858	353,057
338,316	254,079	26,723	280,802	219,004	64,220	283,224	335,209	—	335,209
317,217	253,947	1,771	255,718	219,769	4,471	224,240	334,217	—	334,217
311,048	254,684	969	255,653	220,949	—	220,949	336,563	—	336,563
329,046	256,342	12,333	268,675	224,624	26,438	251,062	344,807	—	344,807
1,312,647	268,794	630,529	899,323	223,076	387,510	610,586	370,227	1,061,560	1,431,787
638,099	321,663	128,910	450,573	370,939	76,933	477,872	369,871	170,903	477,872
418,025	318,799	3,914	322,713	377,112	—	377,112	367,856	6,167	374,023
413,393	317,035	—	317,035	370,630	—	370,630	367,509	—	367,509
466,599	323,219	130,134	453,353	374,664	18,405	393,069	369,770	169,610	539,380
466,834	325,846	7,191	333,037	379,940	14,500	394,440	386,655	—	386,655
402,054	315,552	—	315,552	375,013	—	375,013	363,877	—	363,877
1,278,590	317,017	433,834	750,851	367,114	171,725	538,839	365,039	672,453	1,037,492
749,910	318,793	75,546	394,339	369,285	86,209	455,494	362,338	17,225	379,563
439,426	321,298	12,965	334,263	371,107	81,967	453,074	362,221	—	362,221
422,553	321,069	1,357	322,426	370,265	10,289	380,554	360,502	—	360,502
418,645	320,750	—	320,750	357,458	—	357,458	361,634	—	361,634
419,521	319,712	6,255	325,967	374,292	20,530	394,822	372,903	—	372,903
1,744,337	341,369	854,601	1,195,970	366,460	515,914	882,374	398,739	1,159,449	1,558,188
298,678	196,893	65,765	262,658	191,393	54,498	245,891	281,518	124,798	245,891
218,438	195,733	2,136	197,869	190,135	—	190,135	280,545	4,152	284,697
203,443	192,549	—	192,549	185,480	—	185,480	279,622	—	279,622
219,856	192,837	36,029	228,866	186,448	5,453	191,901	279,389	130,740	410,129
231,193	194,629	4,197	198,826	188,833	5,053	193,886	280,975	—	280,975
200,771	192,639	—	192,639	189,460	—	189,460	273,698	—	273,698
433,503	196,240	202,679	398,919	190,028	142,946	332,974	278,490	485,423	763,913
452,569	196,637	42,741	239,378	191,212	45,971	237,183	276,662	19,225	295,887
228,578	197,085	38,388	235,473	191,845	61,051	252,896	277,169	—	277,169
200,971	197,428	2,120	199,548	192,762	3,427	196,189	277,644	—	277,644
186,597	198,886	1,787	200,673	196,517	—	196,517	282,287	—	282,287
220,969	202,126	17,533	219,659	197,935	27,492	225,427	284,156	—	284,156
798,543	206,875	439,356	646,231	197,433	364,546	561,979	308,686	850,281	1,158,967

## 24 産業・男女別推計

年 月	総 数	総 数	①建設業	②製造業	食料品・ たばこ 製造業	繊維工業	衣服・ その他の 繊維製品 製造業	木 材 ・ 木 製 品 製 造 業	家 具 ・ 装 備 品 製 造 業
	(サービス 業を含む)	(サービス 業を除く)							
<b>総 数</b>									
平成2年平均	103,940	74,915	5,822	43,043	5,556	2,047	6,442	1,268	3,524
1月	102,834	74,376	6,079	42,497	5,559	2,006	6,498	1,271	3,590
2	102,623	74,321	5,963	42,449	5,462	1,983	6,582	1,266	3,544
3	102,396	74,345	5,973	42,498	5,400	1,996	6,537	1,269	3,510
4	105,041	75,896	5,771	43,538	5,563	2,149	6,519	1,283	3,529
5	105,121	75,721	5,626	43,614	5,575	2,123	6,555	1,279	3,610
6	104,879	75,334	5,468	43,498	5,546	2,105	6,499	1,287	3,621
7	104,464	75,200	5,526	43,366	5,570	2,076	6,471	1,263	3,577
8	104,024	75,022	5,683	43,199	5,572	2,056	6,415	1,258	3,567
9	103,824	74,800	5,811	42,986	5,518	2,035	6,452	1,255	3,469
10	103,733	74,678	5,925	42,924	5,611	2,022	6,363	1,266	3,465
11	103,854	74,704	6,029	42,899	5,643	2,006	6,344	1,263	3,458
12	103,233	74,160	5,941	42,553	5,444	1,976	6,305	1,259	3,433
<b>男</b>									
平成2年平均	60,006	46,722	5,123	24,158	2,908	650	654	965	2,574
1月	59,170	46,229	5,238	23,686	2,620	641	665	963	2,637
2	59,080	46,192	5,224	23,665	2,777	623	619	959	2,613
3	58,795	46,206	5,275	23,647	2,760	646	664	957	2,581
4	60,172	46,919	5,093	24,337	2,904	667	648	973	2,607
5	60,172	46,749	4,967	24,365	2,809	668	655	971	2,601
6	60,204	46,571	4,839	24,298	2,836	662	671	974	2,626
7	59,980	46,521	4,886	24,184	2,849	652	679	959	2,579
8	60,038	46,762	5,018	24,240	2,944	649	660	957	2,595
9	60,204	46,955	5,101	24,197	3,062	642	648	954	2,534
10	60,255	46,910	5,216	24,183	3,067	650	645	970	2,537
11	60,627	47,137	5,310	24,365	3,105	635	637	971	2,531
12	60,467	47,076	5,247	24,225	2,984	649	688	972	2,517
<b>女</b>									
平成2年平均	43,935	28,192	699	18,884	2,648	1,396	5,788	303	950
1月	43,664	28,147	841	18,811	2,939	1,365	5,833	308	953
2	43,543	28,129	739	18,784	2,685	1,360	5,963	307	931
3	43,601	28,139	698	18,851	2,640	1,350	5,873	312	929
4	44,869	28,977	678	19,201	3,659	1,482	5,871	310	922
5	44,949	28,972	659	19,249	2,766	1,455	5,900	308	1,009
6	44,675	28,763	629	19,200	2,710	1,443	5,828	313	995
7	44,484	28,679	640	19,182	2,721	1,424	5,792	304	998
8	43,986	28,260	665	18,959	2,628	1,407	5,755	301	972
9	43,620	27,845	710	18,789	2,456	1,393	5,804	301	935
10	43,478	27,768	709	18,741	2,544	1,372	5,718	296	928
11	43,227	27,567	719	18,534	2,538	1,371	5,707	292	927
12	42,766	27,084	694	18,328	2,460	1,327	5,617	287	916

注 対象は、規模30人以上の事業所である。  
資料 県統計課「毎月勤労統計調査地方調査結果」

## 常用労働者数 (平成2年)

パルプ・ 紙・紙加 工製 造業	化学工業	一般機械 器具 製造業	電気機械 器具 製造業	③運輸・ 通信業	④卸売・ 小売業, 飲食店	⑤金融・ 保険業	⑥サー ビス業	医療業 教育	
3,249	7,132	3,548	3,315	8,650	11,182	4,921	29,025	11,453	8,078
3,179	6,894	3,463	3,322	8,523	11,130	4,828	28,458	11,377	7,753
3,179	6,957	3,465	3,310	8,615	11,167	4,808	28,302	11,293	7,821
3,193	6,990	3,506	3,297	8,689	11,164	4,720	28,051	11,258	7,662
3,288	7,258	3,598	3,315	8,731	11,468	5,065	29,145	11,595	7,978
3,285	7,249	3,615	3,286	8,698	11,423	5,059	29,400	11,629	8,037
3,268	7,282	3,595	3,297	8,590	11,393	5,071	29,545	11,529	8,295
3,276	7,213	3,603	3,299	8,627	11,311	5,061	29,264	11,454	8,260
3,269	7,154	3,613	3,299	8,694	11,074	5,055	29,002	11,456	8,217
3,263	7,130	3,560	3,329	8,686	11,043	4,979	29,024	11,534	8,143
3,248	7,125	3,534	3,312	8,687	11,064	4,797	29,055	11,436	8,172
3,240	7,104	3,506	3,342	8,627	11,052	4,813	29,150	11,394	8,143
3,233	7,083	3,480	3,354	8,619	11,008	4,781	29,073	11,367	8,151
2,516	4,931	3,018	1,063	7,507	6,177	2,602	13,284	1,736	5,503
2,466	4,845	3,078	1,067	7,526	6,038	2,552	12,941	1,766	5,244
2,464	4,819	3,050	1,047	7,551	6,028	2,535	12,888	1,723	5,315
2,465	4,839	2,942	1,042	7,594	5,997	2,509	12,589	1,646	5,181
2,528	5,012	3,031	1,048	7,581	6,110	2,639	13,253	1,767	5,411
2,554	5,015	3,046	1,129	7,535	6,085	2,638	13,423	1,756	5,467
2,537	5,026	3,034	1,051	7,423	6,221	2,634	13,633	1,756	5,669
2,519	4,948	3,038	1,044	7,467	6,200	2,629	13,459	1,745	5,642
2,521	4,924	3,032	1,058	7,524	6,183	2,638	13,276	1,726	5,602
2,529	4,915	2,974	1,055	7,509	6,372	2,626	13,249	1,772	5,568
2,516	4,927	2,952	1,049	7,510	6,248	2,617	13,345	1,716	5,592
2,533	4,913	3,077	1,077	7,430	6,279	2,614	13,490	1,738	5,558
2,505	4,900	2,920	1,073	7,425	6,456	2,601	13,391	1,716	5,576
733	2,201	532	2,254	1,142	5,005	2,318	15,744	9,718	2,576
713	2,049	385	2,255	997	5,092	2,276	15,517	9,611	2,509
715	2,138	415	2,263	1,064	5,139	2,273	15,414	9,570	2,506
728	2,151	564	2,255	1,095	5,167	2,211	15,462	9,612	2,481
760	2,246	567	2,267	1,150	5,358	2,426	15,892	9,828	2,567
731	2,234	569	2,157	1,163	5,338	2,421	15,977	9,873	2,570
731	2,256	561	2,246	1,167	5,172	2,437	15,912	9,773	2,626
757	2,265	565	2,255	1,160	5,111	2,432	15,805	9,709	2,618
748	2,230	581	2,241	1,170	4,891	2,417	15,726	9,730	2,615
734	2,215	586	2,274	1,177	4,671	2,353	15,775	9,762	2,575
732	2,198	582	2,263	1,177	4,816	2,180	15,710	9,720	2,580
707	2,191	429	2,265	1,197	4,773	2,199	15,660	9,656	2,585
728	2,183	560	2,281	1,194	4,552	2,180	15,682	9,651	2,575



## 25 産業別全常用労働者の1人平均月間 出勤日数（平成2年）

（単位：日）

年 月	総 数		① 建設業	② 製造業	食料品・た ばこ製造業	織 維 工 業
	(サービス 業を含む)	(サービス 業を除く)				
平成2年平均	21.8	21.5	22.7	21.4	20.5	21.7
1月	20.1	19.8	21.6	19.1	18.4	18.9
2	21.6	21.5	22.0	21.6	20.5	22.0
3	21.9	21.6	24.4	21.0	19.7	22.5
4	22.6	22.4	23.2	22.6	21.7	23.5
5	20.7	20.3	22.0	19.9	19.7	19.4
6	22.9	22.6	22.8	22.9	21.4	22.8
7	22.8	22.6	23.5	22.6	21.9	23.0
8	21.1	20.8	21.9	20.5	19.8	20.3
9	21.6	21.4	21.4	21.5	19.9	22.1
10	22.2	21.8	23.4	21.6	21.0	21.8
11	21.7	21.6	23.3	21.7	20.6	21.9
12	21.7	21.7	22.9	21.6	21.1	22.0

製 造 業						
衣服・その他の 繊維製品製造業	木材・木 製品製造業	家具・装 備品製造業	パルプ・紙・紙 加工品製造業	化学工業	一般機械器具 製造業	電気機械器具 製造業
22.1	22.5	22.3	21.1	20.5	21.3	20.7
19.9	19.7	19.9	20.1	18.2	18.8	17.3
22.4	22.5	22.5	21.2	21.1	21.3	20.8
21.9	23.0	22.6	19.8	19.6	20.5	20.7
23.0	23.6	23.6	22.0	21.5	22.8	21.0
20.3	20.5	21.3	20.2	18.2	20.6	19.3
23.9	24.4	23.7	21.8	22.8	21.9	23.3
23.2	23.9	23.4	21.4	21.9	22.6	22.2
20.9	20.9	22.1	20.6	19.7	20.5	20.1
22.1	22.7	21.5	21.4	20.7	21.2	21.2
22.2	23.6	22.8	21.1	20.4	21.6	20.7
22.4	22.1	21.9	21.9	21.0	22.1	21.7
22.6	23.1	22.0	21.2	20.2	21.6	20.9

③ 運輸・ 通信業	④ 卸売・小 売業, 飲食店	⑤ 金融・ 保険業	⑥ サービス業		
				医療業	教育
21.7	22.2	19.8	22.6	23.2	21.4
20.9	21.4	18.4	20.9	21.8	19.8
22.1	21.7	18.0	21.8	22.6	20.7
22.7	22.1	19.9	22.7	23.0	22.2
22.2	22.8	19.8	23.0	24.2	21.6
20.9	21.2	19.9	21.8	22.0	22.4
22.5	22.9	20.1	23.7	24.3	23.5
22.9	23.1	20.4	23.3	24.0	22.8
20.7	21.9	20.7	21.7	23.9	18.2
20.6	22.4	19.9	22.0	23.0	21.0
22.2	22.0	21.0	23.2	23.6	23.7
21.2	21.9	19.7	21.8	22.8	20.9
21.6	22.5	19.5	21.8	23.3	19.9

注 対象は、規模30人以上の事業所である。  
資料 県統計課「毎月勤労統計調査地方調査結果」

## 26 一般職業紹介（昭和61～平成2年度）

年度・月	月間有効求人人数			月間有効求職数			就職者数		
	計	男	女	計	男	女	計	男	女
昭和61年度	92,343	42,774	40,554	173,965	87,696	86,269	9,489	5,106	4,383
62	101,265	41,855	39,512	170,201	85,649	84,552	8,736	4,703	4,033
63	104,529	49,182	38,579	149,895	72,999	76,896	8,560	4,535	4,025
平成元	118,097	53,715	43,678	145,306	70,708	74,598	9,112	4,851	4,261
2	123,287	55,803	43,466	131,585	63,622	67,963	6,927	3,857	3,070
2年4月	10,179	4,569	3,756	11,941	5,692	6,249	602	326	276
5	10,226	4,516	3,620	12,732	6,308	6,424	599	346	253
6	10,662	4,709	3,726	12,515	6,269	6,246	693	413	280
7	10,518	4,663	3,737	12,116	6,028	6,088	688	419	269
8	10,489	4,561	3,797	11,502	5,665	5,837	556	325	231
9	10,465	4,565	4,798	11,231	5,452	5,779	696	340	356
10	10,373	4,699	3,595	11,012	5,317	5,695	742	369	373
11	9,897	4,724	3,288	10,072	4,816	5,256	445	258	187
12	9,384	4,412	3,218	9,295	4,435	4,860	363	208	155
3年1月	10,078	4,730	3,484	9,731	4,634	5,097	480	255	225
2	10,358	4,694	3,715	9,654	4,485	5,169	527	324	203
3	10,658	4,961	3,732	9,784	4,521	5,263	536	274	262

注 新規学卒及びパートタイムを除く。月間有効求人数の計と男女計の差については共用求人。  
資料 県職業安定課

## 27 日雇職業紹介（昭和61～平成2年度）

年度・月	新規求人延数			月間有効求職者数			就労延数		
	計	男	女	計	男	女	計	男	女
昭和61年度	34,785	30,993	3,792	7,968	3,622	4,346	128,952	50,822	78,130
62	36,015	32,366	3,649	5,628	2,963	2,665	94,591	43,692	50,899
63	35,306	31,728	3,578	5,190	2,998	2,192	82,549	41,191	41,358
平成元	31,341	27,817	3,524	4,360	2,892	1,468	64,227	35,864	28,363
2	27,853	25,176	2,677	3,781	2,769	1,012	51,104	32,287	18,817
2年4月	2,756	2,399	357	324	233	91	4,492	2,846	1,646
5	2,826	2,438	388	328	238	90	4,527	2,881	1,646
6	236	215	21	325	236	89	4,362	2,701	1,661
7	2,626	2,325	301	317	232	85	4,506	2,787	1,719
8	2,443	2,273	170	315	234	81	4,107	2,662	1,445
9	2,323	2,106	217	308	225	83	3,978	2,489	1,489
10	2,507	2,264	243	339	249	90	4,273	2,674	1,599
11	2,377	2,135	242	300	218	82	4,172	2,554	1,618
12	2,533	2,328	205	306	224	82	4,275	2,748	1,527
3年1月	2,373	2,205	168	308	228	80	4,102	2,620	1,482
2	2,360	2,267	93	306	227	79	4,070	2,676	1,394
3	2,493	2,221	272	305	225	80	4,240	2,649	1,591

注 新規求人延数については、失業対策事業を除く。  
資料 県職業安定課

## 28 公共職業安定所別一般新規求人状況（平成2年度）

産 業 ・ 規 模	総 数	徳 島	小松島	阿 池 波 田	脇 町	阿 南	鴨 島	鳴 門	牟 岐
総 数	44,815	15,672	4,932	3,891	2,768	5,912	4,420	5,758	1,462
農 ・ 林 ・ 漁 業	229	63	2	78	19	19	6	34	8
鉱 業	48	8	—	—	—	15	—	3	22
建 設 業	6,934	2,252	761	801	500	1,274	480	559	307
製 造 業	18,787	3,730	2,289	1,746	1,408	2,865	3,008	2,928	813
電気・ガス・熱供給 ・ 水 道 業	24	6	—	5	—	3	6	2	2
運 輸 ・ 通 信 業	1,466	469	311	51	98	173	110	239	15
卸売・小売業, 飲食店	7,189	3,688	750	593	312	828	314	543	161
金 融 ・ 保 険 業 (不動産業を含む)	757	380	118	27	10	101	28	89	4
サ ー ビ ス 業	9,105	4,878	693	569	410	605	464	1,359	127
公 務	276	198	8	21	11	29	4	2	3
29 人 以 下	28,481	9,878	3,156	2,733	1,665	4,180	2,583	3,244	1,042
30 ～ 99	11,565	4,092	1,263	948	605	1,278	1,423	1,617	339
100 ～ 499	4,537	1,572	513	210	423	454	414	870	81
500 ～ 999	213	114	—	—	75	—	—	24	—
1,000 人 以 上	19	16	—	—	—	—	—	3	—

注 新規学卒及びパートタイムを除く。  
資料 県職業安定課

## 29 適用法規別単位労働組合数及び組合員数

(昭和63～平成2年)

区 分	昭和63年	平成元年	平成2年						
			総 数	一般組合	公共企業 体等組合	国 公 務 員 合 組	地 公 務 員 合 組	方 公 務 員 合 組	地方公営 企 業 体 合 組
組 合 数	637	638	637	513	13	30	64	17	
組 合 員 数	75,005	75,059	76,069	52,201	1,487	1,774	18,669	1,938	

資料 県労政訓練課

## 30 産業別単位労働組合数及び組合員数 (平成26.30現在)

産 業	組 合 数	組 合 員 数
総 数	637	76,069
林 業	3	64
漁 業	1	11
鉱 業	2	27
建 設 業	64	15,822
製 造 業	130	13,923
電気・ガス・熱供給・水道業	12	1,566
運 輸 ・ 通 信 業	107	7,031
卸 売 ・ 小 売 業 , 飲 食 店	49	2,187
金 融 ・ 保 険 業	68	7,749
サ ー ビ ス 業	127	15,028
公務(他に分類されないもの)	72	12,543
分 類 不 能	2	118

資料 県労政訓練課

## 31 公共職業訓練状況 (平成2年度)

科 別	定 員	応 募 者 数	入 校 者 数	修 了 者 数			求 人 数			就 職 者 数			そ の 他
				計	男	女	計	県内	県外	計	県内	県外	
総 数	837	320	649	504	323	181	2,467	1,227	1,240	412	378	34	92
県 立 職 業 訓 練 校	544	320	428	321	223	98	1,984	793	1,191	275	243	32	46
養 成 訓 練	320	320	269	182	136	46	1,506	528	978	165	135	30	17
能力再開発訓練(施設内)	150	—	96	82	56	26	478	265	213	66	64	2	16
委 託 訓 練(施設外)	74	—	63	57	31	26	—	—	—	44	44	—	13
徳島技能開発センター	293	—	221	183	100	83	483	434	49	137	135	2	46
能力再開発訓練(施設内)	270	—	202	164	94	70	483	434	49	121	119	2	43
委 託 訓 練(施設外)	23	—	19	19	6	13	—	—	—	16	16	—	3

資料 県労政訓練課

## 32 月・産業分類別労働争議発生件数及び参加人員

## (1) 主要要求別(平成2年)

年 月・産 業	総 数		賃 金 増 額		臨 時 給 与		そ の 他	
	件 数	参加人員	件 数	参加人員	件 数	参加人員	件 数	参加人員
総 数	135	20,658	9	1,406	7	739	122	18,966
平 成 2 年 1 月	3	168	—	—	2	158	1	10
2	1	64	—	—	1	64	—	—
3	23	4,274	1	10	1	64	21	4,200
4	9	1,400	8	1,396	3	453	1	4
5	—	—	—	—	—	—	—	—
6	—	—	—	—	—	—	—	—
7	53	8,012	—	—	—	—	53	8,012
8	—	—	—	—	—	—	—	—
9	—	—	—	—	—	—	—	—
10	—	—	—	—	—	—	—	—
11	46	6,740	—	—	—	—	46	6,740
12	—	—	—	—	—	—	—	—
林 業 ・ 漁 業	2	22	—	—	—	—	2	22
建 設 業	1	40	—	—	—	—	1	40
製 造 業	5	372	1	86	4	286	—	—
食料品・たばこ製造業	—	—	—	—	—	—	—	—
一般機械器具製造業	1	86	1	86	—	—	—	—
電気機械器具製造業	4	286	—	—	4	286	—	—
その他の製造業	—	—	—	—	—	—	—	—
電気・ガス・熱供給・水道業	—	—	—	—	—	—	—	—
電 気 業	—	—	—	—	—	—	—	—
水 道 業	—	—	—	—	—	—	—	—
運 輸 ・ 通 信 業	10	1,218	7	1,164	3	453	3	54
鉄 道 業	1	40	—	—	—	—	1	40
道路旅客運送業	4	457	3	453	3	453	1	4
道路貨物運送業	—	—	—	—	—	—	—	—
水 運 業	—	—	—	—	—	—	—	—
倉 庫 業	—	—	—	—	—	—	—	—
付帯サービス業	—	—	—	—	—	—	—	—
通 信 業	5	721	4	711	—	—	1	10
卸売・小売業、飲食店	—	—	—	—	—	—	—	—
金 融 ・ 保 険 業	—	—	—	—	—	—	—	—
サ ー ビ ス 業	25	960	1	156	—	—	24	804
医 療 業	3	450	1	156	—	—	2	294
そ の 他	22	510	—	—	—	—	22	510
公務(他に分類されないもの)	92	18,046	—	—	—	—	92	18,046

注 1 争議が2か月以上に及ぶ場合は、当該各月に件数及び参加人員を加算してあるので月別と産業別の計は合致しない。

2 1争議で2以上の主要要求事項をもつ争議はそれぞれの主要要求別に加算してあるので要求別合計と計の数字は合致しない。

資料 県労政訓練課

# 32 月・産業分類別労働争議発生件数及び参加人員

## (2) 争議形態別(平成2年)

年 月 ・ 産 業	総 争 議		争 議 行 為 を 伴 っ た も の											争 議 行 為 を 伴 わ な い も の			
	件 数	参 加 人 員	半 日 以 上 の 同 盟 罷 業			作 業 所 閉 鎖				半 日 未 満 の 同 盟 罷 業		怠 業		そ の 他		件 数	参 加 人 員
			件 数	参 加 人 員	労 働 損 失 日 数	件 数	参 加 人 員	労 働 損 失 日 数	件 数	参 加 人 員	件 数	参 加 人 員	件 数	参 加 人 員			
総 数	135	39,736	11	512	748	-	-	-	127	20,356	-	-	-	-	2	79	
平 成 2 年 1 月	3	177	3	161	161	-	-	-	3	168	-	-	-	-	-	-	
2	1	64	1	64	64	-	-	-	1	64	-	-	-	-	-	-	
3	23	11,308	3	114	178	-	-	-	21	4,224	-	-	-	-	-	-	
4	9	1,797	4	173	345	-	-	-	4	1,223	-	-	-	1	4		
5	-	-	-	-	-	-	-	-	-	-	-	-	-	-	-	-	
6	-	-	-	-	-	-	-	-	-	-	-	-	-	-	-	-	
7	53	11,543	-	-	-	-	-	-	53	8,012	-	-	-	-	-	-	
8	-	-	-	-	-	-	-	-	-	-	-	-	-	-	-	-	
9	-	-	-	-	-	-	-	-	-	-	-	-	-	-	-	-	
10	-	-	-	-	-	-	-	-	-	-	-	-	-	-	-	-	
11	46	14,847	-	-	-	-	-	-	45	6,665	-	-	-	1	75		
12	-	-	-	-	-	-	-	-	-	-	-	-	-	-	-	-	
林 業 ・ 漁 業	2	22	-	-	-	-	-	-	2	22	-	-	-	-	-	-	
建 設 業	1	104	-	-	-	-	-	-	1	40	-	-	-	-	-	-	
製 造 業	5	372	5	372	608	-	-	-	4	286	-	-	-	-	-	-	
食 料 品 ・ た ば こ 製 造 業	-	-	-	-	-	-	-	-	-	-	-	-	-	-	-	-	
一 般 機 械 器 具 製 造 業	1	86	1	86	258	-	-	-	-	-	-	-	-	-	-	-	
電 気 機 械 器 具 製 造 業	4	286	4	286	350	-	-	-	4	286	-	-	-	-	-	-	
そ の 他 の 製 造 業	-	-	-	-	-	-	-	-	-	-	-	-	-	-	-	-	
電 気 ・ ガ ス ・ 熱 供 給 ・ 水 道 業	-	-	-	-	-	-	-	-	-	-	-	-	-	-	-	-	
電 気 業	-	-	-	-	-	-	-	-	-	-	-	-	-	-	-	-	
水 道 業	-	-	-	-	-	-	-	-	-	-	-	-	-	-	-	-	
運 輸 ・ 通 信 業	10	1,496	6	140	140	-	-	-	4	1,077	-	-	-	1	4		
鉄 道 業	1	60	1	40	40	-	-	-	-	-	-	-	-	-	-	-	
道 路 旅 客 運 送 業	4	494	2	77	77	-	-	-	1	376	-	-	-	1	4		
道 路 貨 物 運 送 業	-	-	-	-	-	-	-	-	-	-	-	-	-	-	-	-	
水 運 業	-	-	-	-	-	-	-	-	-	-	-	-	-	-	-	-	
倉 庫 業	-	-	-	-	-	-	-	-	-	-	-	-	-	-	-	-	
付 帯 サ ー ビ ス 業	-	-	-	-	-	-	-	-	-	-	-	-	-	-	-	-	
通 信 業	5	942	3	23	23	-	-	-	3	701	-	-	-	-	-	-	
卸 売 ・ 小 売 業 , 飲 食 店	-	-	-	-	-	-	-	-	-	-	-	-	-	-	-	-	
金 融 ・ 保 険 業	-	-	-	-	-	-	-	-	-	-	-	-	-	-	-	-	
サ ー ビ ス 業	25	1,519	-	-	-	-	-	-	24	885	-	-	-	1	75		
医 療 業	3	896	-	-	-	-	-	-	3	450	-	-	-	-	-	-	
そ の 他	22	623	-	-	-	-	-	-	21	435	-	-	-	1	75		
公 務 (他 に 分 類 さ れ な い も の)	92	36,223	-	-	-	-	-	-	92	18,046	-	-	-	-	-	-	

注 1 争議行為を伴ったものの形態別参加人員は、総争議参加人員中実際に争議行為を行った人員である。このため、総争議人員とは一致しない。  
 2 争議行為を伴ったものの形態別件数は同一業者の争議継続期間中に実施した各争議行為の形態別ごとに1件として集計した。このため、総争議件数とは一致しない。  
 3 1争議が2か月以上に及ぶ場合は、当該各月に件数及び参加人員を加算してある。

32 月・産業分類別労働争議発生件数及び参加人員 (続き)  
 (3) 月 別 (平成2年)

産 業	月 別	総 数		1 月		2		3		4		5		6		7		8		9		10		11		12										
		件 数	参加 人員	件 数	参加 人員	件 数	参加 人員	件 数	参加 人員	件 数	参加 人員	件 数	参加 人員	件 数	参加 人員	件 数	参加 人員	件 数	参加 人員	件 数	参加 人員	件 数	参加 人員	件 数	参加 人員	件 数	参加 人員									
総 数		135	20,658	3	168	1	64	23	4,274	9	1,400	—	—	—	—	—	538,012	—	—	—	—	—	—	—	—	—	—	46	6,740	—	—					
林 業・漁 業		2	22	—	—	—	—	—	—	—	—	—	—	—	—	—	—	—	—	—	—	—	—	—	—	—	—	—	1	11	—	—				
建 設 業		1	40	—	—	—	—	—	—	—	—	—	—	—	—	—	—	—	—	—	—	—	—	—	—	—	—	—	—	—	—					
製 造 業		5	372	2	158	1	64	1	64	1	86	—	—	—	—	—	—	—	—	—	—	—	—	—	—	—	—	—	—	—	—					
食 料 品・ たばこ製造業		—	—	—	—	—	—	—	—	—	—	—	—	—	—	—	—	—	—	—	—	—	—	—	—	—	—	—	—	—	—					
一般機械器具 製 造 業		1	86	—	—	—	—	—	—	—	1	86	—	—	—	—	—	—	—	—	—	—	—	—	—	—	—	—	—	—	—					
電気機械器具 製 造 業		4	286	2	158	1	64	1	64	—	—	—	—	—	—	—	—	—	—	—	—	—	—	—	—	—	—	—	—	—	—					
化 学 工 業		—	—	—	—	—	—	—	—	—	—	—	—	—	—	—	—	—	—	—	—	—	—	—	—	—	—	—	—	—	—	—				
電 気・ガ ス・熱供給 水 道 業		—	—	—	—	—	—	—	—	—	—	—	—	—	—	—	—	—	—	—	—	—	—	—	—	—	—	—	—	—	—	—				
電 気 業		—	—	—	—	—	—	—	—	—	—	—	—	—	—	—	—	—	—	—	—	—	—	—	—	—	—	—	—	—	—	—	—			
水 道 業		—	—	—	—	—	—	—	—	—	—	—	—	—	—	—	—	—	—	—	—	—	—	—	—	—	—	—	—	—	—	—	—			
運 輸・通 信 業		10	1,218	1	10	—	—	2	50	7	1,158	—	—	—	—	—	—	—	—	—	—	—	—	—	—	—	—	—	—	—	—	—				
鉄 道 業		1	40	—	—	—	—	1	40	—	—	—	—	—	—	—	—	—	—	—	—	—	—	—	—	—	—	—	—	—	—	—	—			
道 路 旅 客 運 送 業		4	457	—	—	—	—	—	—	—	4	457	—	—	—	—	—	—	—	—	—	—	—	—	—	—	—	—	—	—	—	—	—			
道 路 貨 物 運 送 業		—	—	—	—	—	—	—	—	—	—	—	—	—	—	—	—	—	—	—	—	—	—	—	—	—	—	—	—	—	—	—	—			
水 運 業		—	—	—	—	—	—	—	—	—	—	—	—	—	—	—	—	—	—	—	—	—	—	—	—	—	—	—	—	—	—	—	—			
倉 庫 業		—	—	—	—	—	—	—	—	—	—	—	—	—	—	—	—	—	—	—	—	—	—	—	—	—	—	—	—	—	—	—	—	—		
付 帯 サ ー ビ ス 業		—	—	—	—	—	—	—	—	—	—	—	—	—	—	—	—	—	—	—	—	—	—	—	—	—	—	—	—	—	—	—	—	—		
通 信 業		5	721	1	10	—	—	1	10	3	701	—	—	—	—	—	—	—	—	—	—	—	—	—	—	—	—	—	—	—	—	—	—			
卸 売・小 売 業, 飲 食 店		—	—	—	—	—	—	—	—	—	—	—	—	—	—	—	—	—	—	—	—	—	—	—	—	—	—	—	—	—	—	—	—	—		
金 融・保 險 業		—	—	—	—	—	—	—	—	—	—	—	—	—	—	—	—	—	—	—	—	—	—	—	—	—	—	—	—	—	—	—	—	—		
サ ー ビ ス 業		25	960	—	—	—	—	2	57	1	156	—	—	—	—	—	—	—	—	—	—	—	—	—	—	—	—	—	—	—	—	12	565	—		
医 療 業		3	450	—	—	—	—	—	—	—	1	156	—	—	—	—	—	—	—	—	—	—	—	—	—	—	—	—	—	—	—	—	2	294	—	
そ の 他		22	510	—	—	—	—	2	57	—	—	—	—	—	—	—	—	—	—	—	—	—	—	—	—	—	—	—	—	—	—	—	10	271	—	
公 務(他に分類されないもの)		92	18,046	—	—	—	—	18	4,103	—	—	—	—	—	—	—	—	—	—	—	—	—	—	—	—	—	—	—	—	—	—	—	—	33	6,164	—

注 争議が2か月以上に及ぶ場合は, 当該各月に件数及び参加人員を加算してあるので月別・産業別の総数とは一致しない。  
 資料 県労政訓練課

# 4 事 業 所



33 産業中分類・経営組織別

産業中分類	経営							
	総数		民					
			計			個人		
	事業所数	従業者数	事業所数	従業者数	常雇	事業所数	従業者数	常雇
全産業	50,299	331,917	47,809	290,677	193,878	32,734	88,164	28,206
農業	204	1,959	189	1,878	1,225	-	-	-
林業	99	1,070	99	1,070	668	-	-	-
漁業	99	1,070	99	1,070	668	-	-	-
林業	45	367	33	292	207	-	-	-
林業	45	367	33	292	207	-	-	-
漁業	60	522	57	516	350	-	-	-
水産	17	310	17	310	233	-	-	-
養殖業	43	212	40	206	117	-	-	-
非農林漁業	50,095	329,958	47,620	288,799	192,653	32,734	88,164	28,206
非農林漁業(公務を除く)	49,457	316,839	47,620	288,799	192,653	32,734	88,164	28,206
鉱業	73	567	73	567	438	30	91	36
石油・天然ガス	-	-	-	-	-	-	-	-
亜鉛・銅	-	-	-	-	-	-	-	-
非金属	73	567	73	567	438	30	91	36
建設業	4,718	33,165	4,716	33,124	21,491	3,059	10,327	4,343
総合建設業(工事を除く)	2,196	23,005	2,194	22,964	15,926	1,048	5,605	2,851
別働隊	1,731	5,497	1,731	5,497	2,530	1,520	3,384	1,056
設備工事	791	4,663	791	4,663	3,035	491	1,338	436
製造業	5,430	80,264	5,429	80,260	65,194	3,008	13,067	6,139
食品・飲料・たばこ	939	11,160	939	11,160	7,156	591	2,366	684
繊維工業(衣服、その他の繊維製品を除く)	95	1,471	95	1,471	1,091	27	137	37
繊維工業(衣服、その他の繊維製品を除く)	237	4,670	237	4,670	4,102	115	833	556
衣服・その他の繊維製品製造業	676	13,716	676	13,716	11,996	347	2,945	2,063
木材・木製品製造業(家具を除く)	666	5,407	666	5,407	3,889	376	1,362	562
家具・印刷・同関連産業	1,022	9,751	1,022	9,751	7,404	659	2,337	996
出版・印刷・同関連産業	74	3,423	74	3,423	3,227	27	108	40
化学工業	234	2,448	233	2,444	1,901	129	366	87
石油製品・石炭製品製造業	50	6,698	50	6,698	6,528	3	22	15
石油製品・石炭製品製造業	8	46	8	46	38	-	-	-
プラスチック製品製造業(別掲を除く)	55	1,314	55	1,314	1,113	12	81	55
ゴム製品製造業	44	1,653	44	1,653	1,442	16	102	64
皮革製品製造業	61	702	61	702	516	43	256	169
窯業・土石製品製造業	272	3,129	272	3,129	2,461	117	320	66
鉄鋼製造業	26	344	26	344	269	14	52	16
非鉄金属製造業	11	62	11	62	34	7	28	10
金属製品製造業	314	3,015	314	3,015	2,306	186	539	206
一般機械器具製造業	215	4,781	215	4,781	4,311	91	341	159
輸送用機械器具製造業	97	3,924	97	3,924	3,703	26	253	184
精密機械器具製造業	89	869	89	869	584	51	141	53
精密機械器具製造業	16	601	16	601	568	3	16	12
その他製造業	-	-	-	-	-	-	-	-
電気・ガス・熱供給・水道	229	1,080	229	1,080	555	168	462	105
電気	101	2,025	42	1,364	1,348	-	-	-
ガス	47	1,416	41	1,296	1,281	-	-	-
熱供給	1	68	1	68	67	-	-	-
水道	-	-	-	-	-	-	-	-
運送業	53	541	-	-	-	-	-	-
運輸・通信	1,181	17,645	929	13,982	11,941	245	456	93
鉄道	36	884	7	77	69	1	4	3
道路	223	3,218	210	2,767	2,330	48	75	15
水路	353	5,457	353	5,457	4,672	106	189	40
航空	163	1,862	159	1,843	1,414	41	98	23
倉庫	2	18	2	18	18	-	-	-
倉庫	33	329	33	329	243	4	12	-

資料 総務庁統計局「事業所統計調査報告」

事業所数及び従業者数 (昭和61.7.1現在)

組 織 別									
営 業						国・公共企業体		地方公共団体	
法 人			法 人 で な い 団 体						
事業所数	従業者数	常 雇	事業所数	従業者数	常 雇	事業所数	従業者数	事業所数	従業者数
14,867	201,635	164,979	208	878	693	404	10,318	2,086	30,922
172	1,750	1,178	17	128	47	11	72	4	9
85	985	654	14	85	14	—	—	—	—
85	985	654	14	85	14	—	—	—	—
33	292	207	—	—	—	11	72	1	3
33	292	207	—	—	—	11	72	1	3
54	473	317	3	43	33	—	—	3	6
14	267	200	3	43	33	—	—	—	—
40	206	117	—	—	—	—	—	3	6
14,695	199,885	163,801	191	750	646	393	10,246	2,082	30,913
14,695	199,885	163,801	191	750	646	296	7,379	1,541	20,661
43	476	402	—	—	—	—	—	—	—
—	—	—	—	—	—	—	—	—	—
—	—	—	—	—	—	—	—	—	—
—	—	—	—	—	—	—	—	—	—
43	476	402	—	—	—	—	—	—	—
1,654	22,787	17,142	3	10	6	1	4	1	37
1,145	17,356	13,072	1	3	3	1	4	1	37
209	2,106	1,471	2	7	3	—	—	—	—
300	3,325	2,599	—	—	—	—	—	—	—
2,406	67,058	58,943	15	135	112	1	4	—	—
345	8,775	6,458	3	19	14	—	—	—	—
66	1,321	1,047	2	13	7	—	—	—	—
122	3,837	3,546	—	—	—	—	—	—	—
329	10,771	9,933	—	—	—	—	—	—	—
286	4,032	3,316	4	13	11	—	—	—	—
363	7,414	6,408	—	—	—	—	—	—	—
47	3,315	3,187	—	—	—	—	—	—	—
102	2,039	1,780	2	39	34	1	4	—	—
47	6,676	6,513	—	—	—	—	—	—	—
7	42	34	1	4	4	—	—	—	—
43	1,233	1,058	—	—	—	—	—	—	—
27	1,513	1,340	1	38	38	—	—	—	—
18	446	347	—	—	—	—	—	—	—
154	2,805	2,391	1	4	4	—	—	—	—
11	287	253	1	5	—	—	—	—	—
4	34	24	—	—	—	—	—	—	—
128	2,476	2,100	—	—	—	—	—	—	—
124	4,440	4,152	—	—	—	—	—	—	—
71	3,671	3,519	—	—	—	—	—	—	—
38	728	531	—	—	—	—	—	—	—
13	585	556	—	—	—	—	—	—	—
—	—	—	—	—	—	—	—	—	—
61	618	450	—	—	—	—	—	—	—
42	1,364	1,348	—	—	—	—	—	59	661
41	1,296	1,281	—	—	—	—	—	6	120
1	68	67	—	—	—	—	—	—	—
—	—	—	—	—	—	—	—	—	—
—	—	—	—	—	—	—	—	53	541
679	13,489	11,812	5	37	36	231	3,204	21	459
6	73	66	—	—	—	29	807	—	—
162	2,692	2,315	—	—	—	1	32	12	419
246	5,239	4,603	1	29	29	—	—	—	—
117	1,744	1,391	1	1	—	—	—	4	19
2	18	18	—	—	—	—	—	—	—
28	314	240	1	3	3	—	—	—	—

産業中分類	経営							
	総数		民					
			計			個人		
	事業所数	従業者数	事業所数	従業者数	常雇	事業所数	従業者数	常雇
運輸に付帯するサービス業	101	1,164	98	1,152	945	13	26	6
卸売・小売業，飲食店	270	4,713	67	2,339	2,250	32	52	6
卸売業	23,680	92,484	23,631	92,065	45,733	17,656	41,957	9,017
卸売業	2,673	21,979	2,673	21,979	16,258	802	2,277	598
各種商卸売業	8	59	8	59	44	—	—	—
繊維・機械器具・建築材料等卸売業	1,304	9,664	1,304	9,664	7,287	377	1,018	278
衣料・食料・家具等卸売業	1,291	12,070	1,291	12,070	8,844	363	1,146	299
小売業	70	186	70	186	83	62	113	21
各種商売業	15,571	52,822	15,522	52,403	22,551	11,913	26,582	4,200
各種物・衣服・身の回り品小売業	169	3,716	169	3,716	3,055	70	155	9
繊維・食料・身の回り品小売業	2,106	6,060	2,106	6,060	2,310	1,469	2,941	326
自動車・自転車の小売業	6,396	18,019	6,347	17,600	5,017	5,410	11,451	1,151
自家製の他の小売業	1,043	4,863	1,043	4,863	3,128	746	1,599	309
その他の飲食店	1,514	4,961	1,514	4,961	2,060	1,099	2,414	323
その他の飲食店	4,343	15,203	4,343	15,203	6,981	3,119	8,022	2,082
一般の飲食店	5,436	17,683	5,436	17,683	6,924	4,941	13,098	4,219
その他の飲食店	3,729	11,920	3,729	11,920	3,995	3,314	8,108	1,827
金融・信託業	1,707	5,763	1,707	5,763	2,929	1,627	4,990	2,392
銀行・信託業	650	11,088	645	10,672	10,091	131	251	65
農林水産金融業	114	2,936	113	2,560	2,515	—	—	—
小企業・民生住宅等特定金融業	7	140	7	140	126	—	—	—
補助的金融業	242	2,415	242	2,415	2,183	74	146	44
証券業，商品取引業	8	110	8	110	84	—	—	—
保険媒体代理業，保険サービス	—	—	—	—	—	—	—	—
証券業，商品取引業	28	628	28	628	595	—	—	—
保険媒体代理業，保険サービス	170	4,607	166	4,567	4,464	—	—	—
不動産業	81	252	81	252	124	57	105	21
不動産業	1,240	2,797	1,229	2,772	910	911	1,283	65
不動産業	351	1,026	350	1,025	405	173	311	43
不動産業	889	1,771	879	1,747	505	738	972	22
サービス業	12,384	76,804	10,926	53,993	35,507	7,694	20,732	8,448
旅館・その他の宿泊業	176	897	176	897	521	91	262	79
洗滌・その他の個人サービス	675	3,640	639	3,411	1,793	440	1,132	195
洗滌・その他の個人サービス	3,374	6,713	3,373	6,708	2,017	3,182	5,387	938
洗滌・その他の個人サービス	426	1,438	411	1,411	600	338	667	68
洗滌・その他の個人サービス	17	91	17	91	60	6	11	3
娯楽業（映画業を除く）	314	2,811	294	2,686	2,045	172	589	301
娯楽業（映画業を除く）	13	436	13	436	400	—	—	—
娯楽業（映画業を除く）	249	414	249	414	134	194	266	22
娯楽業（映画業を除く）	549	1,855	549	1,855	939	442	1,030	293
娯楽業（映画業を除く）	175	555	175	555	288	130	244	40
協同組合（他に分類されないもの）	360	4,509	360	4,509	3,745	—	—	—
情報サービス・調査・広告業	89	719	89	719	588	14	41	13
情報サービス・調査・広告業	252	3,149	222	2,881	2,187	102	354	133
情報サービス（他に分類されないもの）	1,543	6,056	1,500	4,769	2,327	1,266	2,841	957
情報サービス（他に分類されないもの）	1,339	18,211	1,302	14,615	11,821	1,185	7,378	5,139
保健衛生業	23	337	8	30	22	1	12	8
保健衛生業	104	1,271	71	593	444	26	120	57
保健衛生業	904	1,818	904	1,818	762	39	63	3
保健衛生業	932	14,970	109	1,972	1,578	30	102	38
保健衛生業	542	5,325	200	2,589	2,368	33	228	161
社会保険，社会福祉	23	403	—	—	—	—	—	—
政治・経済・文化団体	254	963	254	963	830	—	—	—
政治・経済・文化団体	51	223	11	71	38	3	5	—
公務（他に分類されないもの）	638	13,119	—	—	—	—	—	—
公務（他に分類されないもの）	97	2,867	—	—	—	—	—	—
公務（他に分類されないもの）	541	10,252	—	—	—	—	—	—

## 事業所数及び従業者数 (続き)

組 織 別									
営						国・公共企業体		地方公共団体	
法 人			法 人 で な い 団 体						
事業所数	従業者数	常 雇	事業所数	従業者数	常 雇	事業所数	従業者数	事業所数	従業者数
84	1,123	936	1	3	3	1	8	2	4
34	2,286	2,243	1	1	1	200	2,357	3	17
5,952	49,927	36,558	23	181	158	—	—	49	419
1,865	19,672	15,631	6	30	29	—	—	—	—
8	59	44	—	—	—	—	—	—	—
925	8,633	6,996	2	13	13	—	—	—	—
924	10,907	8,529	4	17	16	—	—	—	—
8	73	62	—	—	—	—	—	—	—
3,595	25,700	18,246	14	121	105	—	—	49	419
99	3,561	3,046	—	—	—	—	—	—	—
637	3,119	1,984	—	—	—	—	—	—	—
931	6,109	3,834	6	40	32	—	—	49	419
297	3,264	2,819	—	—	—	—	—	—	—
414	2,504	1,695	1	43	42	—	—	—	—
1,217	7,143	4,868	7	38	31	—	—	—	—
492	4,555	2,681	3	30	24	—	—	—	—
412	3,782	2,144	3	30	24	—	—	—	—
80	773	537	—	—	—	—	—	—	—
513	10,417	10,022	1	4	4	1	376	4	40
113	2,560	2,515	—	—	—	1	376	—	—
7	140	126	—	—	—	—	—	—	—
167	2,265	2,135	1	4	4	—	—	—	—
8	110	84	—	—	—	—	—	—	—
—	—	—	—	—	—	—	—	—	—
28	628	595	—	—	—	—	—	—	—
166	4,567	4,464	—	—	—	—	—	4	40
24	147	103	—	—	—	—	—	—	—
318	1,489	845	—	—	—	1	1	10	24
177	714	362	—	—	—	—	—	1	1
141	775	483	—	—	—	1	1	9	23
3,088	32,878	26,729	144	383	330	61	3,790	1,397	19,021
85	635	442	—	—	—	—	—	—	—
199	2,279	1,598	—	—	—	3	4	33	225
184	1,312	1,070	7	9	9	—	—	1	5
73	744	532	—	—	—	—	—	15	27
11	80	57	—	—	—	—	—	—	—
121	2,096	1,743	1	1	1	—	—	20	125
12	435	399	1	1	1	—	—	—	—
49	135	100	6	13	12	—	—	—	—
103	796	619	4	29	27	—	—	—	—
44	307	244	1	4	4	—	—	—	—
360	4,509	3,745	—	—	—	—	—	—	—
74	655	552	1	23	23	—	—	—	—
114	2,515	2,044	6	12	10	—	—	30	268
224	1,884	1,332	10	44	38	21	421	22	866
116	7,230	6,676	1	7	6	5	1,698	32	1,898
4	15	11	3	3	3	1	4	14	303
45	473	387	—	—	—	—	—	33	678
857	1,740	751	8	15	8	—	—	—	—
79	1,870	1,540	—	—	—	26	1,628	797	11,370
163	2,351	2,197	4	10	10	—	—	342	2,736
—	—	—	—	—	—	3	29	20	374
166	755	656	88	208	174	—	—	—	—
5	62	34	3	4	4	2	6	38	146
—	—	—	—	—	—	—	—	—	—
—	—	—	—	—	—	97	2,867	541	10,252
—	—	—	—	—	—	97	2,867	—	—
—	—	—	—	—	—	—	—	541	10,252

## 34 市町村・産業大分類別事業所数

市町村	総数		農林漁業		非農林漁業		鉱業		建設業		製造業	
	事業所数	従業者数	事業所数	従業者数	事業所数	従業者数	事業所数	従業者数	事業所数	従業者数	事業所数	従業者数
総数	50,299	331,917	204	1,959	50,095	329,958	73	567	4,718	33,165	5,430	80,264
徳島市	18,145	135,880	26	243	18,119	135,637	12	114	1,100	9,502	1,765	23,020
鳴門市	3,643	25,173	28	314	3,615	24,859	16	111	253	1,962	420	7,764
小松市	2,430	15,101	4	10	2,426	15,091	—	—	213	1,104	243	4,417
阿南市	3,594	24,886	19	206	3,575	24,680	10	76	397	2,790	377	7,227
勝浦町	426	2,483	15	98	411	2,385	2	33	62	414	48	825
上勝町	183	773	—	—	183	773	—	—	41	211	26	212
佐那河内村	172	709	—	—	172	709	—	—	70	217	13	137
石神町	1,111	6,936	4	172	1,107	6,764	1	1	148	755	138	2,207
神山町	731	2,848	—	—	731	2,848	3	8	147	728	109	759
那賀川町	480	2,586	—	—	480	2,586	—	—	86	599	110	991
羽ノ浦町	631	3,388	4	51	627	3,337	—	—	39	188	92	812
鷺敷町	272	1,503	—	—	272	1,503	—	—	39	172	38	671
相生町	223	1,390	—	—	223	1,390	—	—	32	280	35	428
上那賀町	198	1,029	6	36	192	993	1	11	23	217	19	252
木沢村	74	446	—	—	74	446	—	—	13	173	7	70
木頭村	138	869	6	89	132	780	1	2	16	267	19	191
由岐町	269	1,077	2	20	267	1,057	—	—	32	126	26	212
日和佐町	501	2,585	3	37	498	2,548	—	—	68	265	32	450
日牟岐町	532	2,574	2	5	530	2,569	—	—	51	285	47	445
海部町	445	2,286	7	59	438	2,227	1	10	43	313	50	601
海部町	264	886	6	58	258	828	1	8	49	104	17	173
喰野町	297	1,429	2	9	295	1,420	—	—	40	350	34	327
松北町	554	5,302	—	—	554	5,302	2	28	42	349	62	1,414
藍住町	838	6,754	3	17	835	6,737	—	—	78	706	103	2,137
藍板野町	810	7,447	2	9	808	7,438	—	—	83	562	102	3,847
上吉野町	630	3,401	—	—	630	3,401	1	31	72	398	60	655
土成町	600	3,047	7	105	593	2,942	1	1	97	384	80	869
市場町	483	2,386	2	16	481	2,370	1	2	64	428	60	691
阿波町	348	1,840	2	16	346	1,824	2	11	40	171	44	648
鳴川町	619	3,520	8	92	611	3,428	—	—	71	542	65	1,009
川島町	632	3,966	1	7	631	3,959	2	3	85	385	75	1,667
山川町	1,649	9,780	3	29	1,646	9,751	2	17	149	752	142	2,536
美郷村	430	2,842	1	3	429	2,839	—	—	53	245	55	1,110
美馬町	669	3,450	2	17	667	3,433	1	7	81	487	97	1,150
美半町	114	582	2	17	112	565	1	7	17	191	19	116
美光町	1,019	6,973	3	66	1,016	6,907	1	21	123	673	81	1,902
一宇村	506	3,034	6	22	500	3,012	—	—	66	581	77	1,076
穴吹村	427	1,988	—	—	427	1,988	—	—	54	320	81	622
木屋平村	542	2,676	2	11	540	2,665	—	—	64	328	49	465
三好町	128	554	1	1	127	553	—	—	12	101	18	149
三野町	517	2,834	3	22	514	2,812	2	10	79	520	54	680
池田町	115	630	1	1	114	629	—	—	12	283	17	96
山城町	332	1,406	—	—	332	1,406	2	12	59	308	40	317
井川町	342	1,854	4	23	338	1,831	—	—	55	365	61	713
三加茂町	1,567	9,900	5	11	1,562	9,889	3	24	111	1,048	106	1,855
東祖谷山村	375	1,972	2	15	373	1,957	—	—	54	436	53	582
西祖谷山村	354	1,986	1	6	353	1,980	1	10	40	470	41	444
	587	2,895	2	3	585	2,892	3	9	50	324	85	887
	180	1,256	7	43	173	1,213	—	—	22	595	14	198
	173	805	—	—	173	805	—	—	23	191	24	238

及び従業者数 (昭和61.7.1現在)

電気・ガス 熱供給・水道業		運輸・通信業		卸売・小売業, 飲食店		金融・保険業		不動産業		サービス業		公 務	
事業 所数	従業 者数	事業 所数	従業 者数	事業 所数	従業 者数	事業 所数	従業 者数	事業 所数	従業 者数	事業 所数	従業 者数	事業 所数	従業 者数
101	2,025	1,181	17,645	23,680	92,484	650	11,088	1,240	2,797	12,384	76,804	638	13,119
18	834	332	7,469	9,164	46,906	341	7,194	785	1,923	4,483	33,244	119	5,431
3	98	99	1,312	1,794	6,113	49	583	88	179	852	6,011	41	726
2	51	67	1,032	1,153	3,802	33	361	82	126	609	3,362	24	836
6	304	147	2,034	1,629	5,541	44	669	69	98	847	5,201	49	740
2	9	11	112	172	429	4	42	1	3	102	441	7	77
—	—	6	29	61	106	—	—	—	—	41	157	8	58
1	2	5	39	48	122	—	—	—	—	31	141	4	51
3	39	24	174	477	1,686	8	145	8	14	287	1,553	13	190
2	11	28	120	246	479	1	2	1	1	177	599	17	141
1	4	19	172	177	411	2	25	1	2	78	312	6	70
2	7	9	62	300	1,031	10	133	5	12	168	1,028	2	64
1	3	7	18	123	316	3	39	1	2	56	226	4	56
2	43	8	111	78	201	1	5	—	—	62	276	5	46
2	15	5	29	77	140	1	10	1	1	50	228	13	90
1	3	2	12	29	58	—	—	1	1	17	97	4	32
1	1	4	32	52	101	1	1	1	1	33	140	4	44
1	2	10	61	109	278	2	17	1	1	81	315	5	45
2	6	14	101	240	611	4	42	—	—	130	950	8	123
2	20	30	174	246	812	5	53	5	5	133	661	11	114
2	7	7	47	209	663	5	64	1	1	111	456	9	65
1	1	4	22	109	249	2	19	—	—	69	212	6	40
1	2	5	25	138	371	2	13	1	4	69	289	5	39
2	24	27	468	267	1,293	4	51	17	36	121	870	10	769
3	24	19	685	381	1,565	10	183	29	109	208	1,211	4	117
2	7	9	148	379	1,537	9	131	14	57	201	1,049	9	100
2	12	11	79	296	843	3	49	11	14	164	1,182	10	138
1	6	11	111	244	643	2	29	3	3	145	818	9	78
2	10	7	76	203	526	1	16	3	4	133	555	7	62
1	5	12	86	153	424	1	9	1	1	82	384	10	85
1	5	15	95	290	819	6	43	2	2	154	758	7	155
1	4	14	139	303	799	2	11	—	—	140	851	9	100
3	56	27	464	827	2,618	24	300	30	71	428	2,722	14	215
1	5	6	41	170	442	3	22	1	1	126	749	14	224
1	5	13	110	287	864	2	26	6	10	169	660	10	114
—	—	3	19	37	81	—	—	—	—	29	115	6	36
2	43	15	300	525	1,807	15	213	4	7	226	1,540	24	401
1	5	12	99	216	532	1	11	1	2	117	584	9	122
1	6	10	90	180	405	1	12	1	3	91	452	8	78
3	19	19	131	244	901	12	127	4	4	137	587	8	103
1	3	3	18	52	101	—	—	—	—	37	127	4	54
2	9	12	116	214	621	3	31	5	8	131	702	12	115
—	—	2	17	41	72	—	—	—	—	36	115	6	46
—	—	3	45	134	315	2	21	—	—	86	333	6	55
1	4	6	33	118	299	1	8	5	6	83	331	8	72
5	267	43	806	771	2,697	24	322	49	83	425	2,390	25	397
1	1	11	54	157	463	2	2	—	—	84	318	11	101
1	24	5	100	168	441	1	10	—	—	87	404	9	77
1	4	11	67	266	714	3	44	2	2	153	729	11	112
2	10	7	32	66	117	—	—	—	—	54	202	8	59
4	5	5	29	60	119	—	—	—	—	51	167	6	56

## 35 市町村・経営組織・従業者規模別

市 町 村	総 数						計	
	事業所数	従業者数	個人業主	家 族 従 業 者	雇 用 者	うち常雇	事業所数	従業者数
総 数	50,299	331,917	31,923	21,305	255,392	234,701	47,809	290,677
徳島市	18,145	135,880	10,518	6,744	107,197	98,831	17,689	119,459
鳴門市	3,643	25,173	2,362	1,776	19,240	17,799	3,474	22,530
小松島市	2,430	15,101	1,611	1,063	11,416	10,444	2,321	13,114
阿南市	3,594	24,886	2,196	1,579	19,907	17,509	3,399	22,310
勝浦町	426	2,483	273	182	1,851	1,669	401	2,173
上浦町	183	773	111	58	570	562	155	611
佐那河内村	172	709	135	68	443	330	162	601
石井町	1,111	6,936	774	525	5,232	4,536	1,058	6,181
神山町	731	2,848	559	331	1,754	1,611	670	2,424
那賀川町	480	2,586	320	268	1,714	1,581	454	2,362
羽ノ浦町	631	3,388	422	335	2,416	2,166	611	3,118
鷺敷町	272	1,503	197	157	1,072	905	258	1,340
相生町	223	1,390	144	121	1,058	927	196	1,126
上那賀町	198	1,029	121	61	801	755	161	761
木沢村	74	446	48	29	359	338	61	359
木頭村	138	869	79	39	711	664	118	725
由岐町	269	1,077	188	126	701	606	240	885
日和佐町	501	2,585	350	234	1,851	1,705	467	1,968
牟岐町	532	2,574	375	238	1,807	1,635	502	2,139
海部町	445	2,286	303	141	1,711	1,569	409	1,946
海穴町	264	886	192	108	523	490	245	764
喰茂町	297	1,429	217	130	1,012	847	274	1,235
松島町	554	5,302	307	174	4,546	4,128	526	4,356
北島町	838	6,754	561	374	5,451	5,104	813	6,385
藍住町	810	7,447	482	400	6,240	6,040	770	6,961
板上町	630	3,401	457	383	2,395	2,172	591	2,507
上野町	600	3,047	424	291	2,088	1,891	564	2,678
吉野町	483	2,386	345	252	1,602	1,490	441	2,108
土成町	348	1,840	241	162	1,311	1,128	324	1,600
市場町	619	3,520	438	286	2,581	2,388	577	3,081
阿波島町	632	3,966	495	366	2,896	2,765	601	3,558
鳴川町	1,649	9,780	1,138	722	7,303	6,890	1,588	8,727
山川町	430	2,842	289	198	2,220	2,069	393	2,247
山郷村	669	3,450	455	392	2,337	2,183	628	3,118
美郷村	114	582	61	60	410	355	97	467
脇美町	1,019	6,973	689	426	5,480	5,238	949	5,982
馬田町	506	3,034	349	206	2,305	1,973	467	2,662
半田町	427	1,988	311	223	1,324	1,158	391	1,593
貞光町	542	2,676	377	252	1,835	1,704	509	2,315
一宇村	128	554	86	64	376	331	106	404
穴吹村	517	2,834	340	224	2,125	1,934	473	2,417
木屋平村	115	630	63	31	510	495	96	516
三野町	332	1,406	237	105	973	878	306	1,153
三好町	342	1,854	229	134	1,378	1,307	312	1,651
池田町	1,567	9,900	947	574	7,787	7,463	1,470	8,443
山城町	375	1,972	260	115	1,438	1,376	333	1,704
川井町	354	1,986	243	178	1,463	1,377	322	1,672
三加茂町	587	2,895	399	269	2,049	1,933	542	2,567
東祖谷山村	180	1,256	100	39	1,049	934	149	1,046
西祖谷山村	173	805	105	92	574	518	146	628

資料 総務庁統計局「事業所統計調査報告」

事業所数及び従業者数 (昭和61.7.1現在)

		民				营				国,公共企業体, 地方公共団体	
1 ~ 4 人		5 ~ 9		10 ~ 19		20 ~ 29		30 人以上			
事業所数	従業者数	事業所数	従業者数	事業所数	従業者数	事業所数	従業者数	事業所数	従業者数	事業所数	従業者数
34,524	69,181	7,182	46,421	3,570	47,629	1,151	27,298	1,382	100,148	2,490	41,240
11,940	25,305	3,172	20,395	1,499	19,941	486	11,583	592	42,235	456	16,421
2,552	5,280	504	3,250	237	3,177	77	1,779	104	9,044	169	2,643
1,733	3,318	334	2,121	160	2,137	41	946	53	4,592	109	1,987
2,395	4,841	554	3,623	275	3,669	82	1,945	93	8,232	195	2,576
295	562	62	422	25	314	8	196	11	679	25	310
126	199	12	86	11	140	3	79	3	107	28	162
130	219	12	72	16	199	3	76	1	35	10	108
789	1,587	144	924	74	981	25	590	26	2,099	53	755
542	929	74	473	36	482	13	310	5	230	61	424
326	631	68	438	37	471	13	318	10	504	26	224
450	905	94	604	50	657	9	214	8	738	20	270
211	396	26	173	6	75	4	97	11	599	14	163
149	279	16	108	14	197	11	260	6	282	27	264
130	231	13	92	8	94	4	91	6	253	37	268
48	87	2	16	5	64	3	72	3	120	13	87
87	157	11	72	11	137	3	71	6	288	20	144
187	349	31	209	18	222	3	74	1	31	29	192
378	713	45	283	25	363	10	222	9	387	34	617
404	776	53	334	26	325	7	151	12	553	30	435
323	619	42	276	23	295	11	262	10	494	36	340
213	375	21	134	7	88	1	24	3	143	19	122
213	379	32	187	17	232	7	166	5	271	23	194
332	682	86	541	51	690	27	640	30	1,803	28	946
588	1,179	108	694	61	817	15	384	41	3,311	25	369
525	1,114	132	887	63	852	19	452	31	3,656	40	486
461	900	79	486	31	406	8	179	12	536	39	894
443	859	62	407	38	496	11	261	10	655	36	369
334	682	57	370	29	391	11	250	10	415	42	278
246	463	48	331	15	210	5	139	10	457	24	240
447	834	63	430	39	543	16	375	12	899	42	439
465	919	66	440	44	575	12	292	14	1,332	31	408
1,218	2,318	213	1,422	91	1,270	25	584	41	3,133	61	1,053
313	590	38	256	24	326	6	140	12	935	37	595
480	965	73	461	45	616	13	290	17	786	41	332
72	147	11	73	10	138	3	76	1	33	17	115
711	1,362	113	720	70	919	26	640	29	2,341	70	991
339	633	68	453	29	379	19	440	12	757	39	372
317	605	36	229	24	321	10	243	4	195	36	395
401	736	59	383	27	383	9	215	13	598	33	361
86	152	14	92	2	27	2	50	2	83	22	150
359	669	60	381	34	454	10	256	10	657	44	417
78	143	6	44	8	102	1	26	3	201	19	114
242	409	41	271	13	192	7	168	3	113	26	253
226	418	43	279	26	351	9	209	8	394	30	203
1,082	2,169	212	1,352	111	1,516	24	535	41	2,871	97	1,457
257	475	35	238	23	303	8	194	10	494	42	268
244	453	39	254	23	293	9	217	7	455	32	314
421	802	57	373	42	568	14	314	8	510	45	328
108	165	19	119	7	102	3	79	12	581	31	210
108	201	22	143	10	129	5	124	1	31	27	177



### 36 産業大分類・経営組織・従業者規模別 事業所数及び従業者数（昭和61.7.1現在）

産業大分類	総数		民				営	
			計		1～4人		5～9	
	事業所数	従業者数	事業所数	従業者数	事業所数	従業者数	事業所数	従業者数
全産業	50,299	331,917	47,809	290,677	34,524	69,181	7,182	46,421
農林漁業	204	1,959	189	1,878	76	194	63	416
非農林漁業	50,095	329,958	47,620	288,799	34,448	68,987	7,119	46,005
鉱業	73	567	73	567	31	59	23	153
建設業	4,718	33,165	4,716	33,124	2,606	5,218	1,134	7,563
製造業	5,430	80,264	5,429	80,260	2,464	5,851	1,262	8,353
電気・ガス・熱供給・水道業	101	2,025	42	1,364	13	31	11	71
運輸・通信業	1,181	17,645	929	13,982	362	702	206	1,404
卸売・小売業、飲食店	23,680	92,484	23,631	92,065	19,113	39,737	3,001	18,861
金融・保険業	650	11,088	645	10,672	218	480	99	687
不動産業	1,240	2,797	1,229	2,772	1,145	1,794	57	334
サービス業務	12,384	76,804	10,926	53,993	8,496	15,115	1,326	8,579
	638	13,119	—	—	—	—	—	—

産業大分類	民				営		国、公共企業体、 地方公共団体	
	10～19		20～29		30人以上			
	事業所数	従業者数	事業所数	従業者数	事業所数	従業者数	事業所数	従業者数
全産業	3,570	47,629	1,151	27,298	1,382	100,148	2,490	41,240
農林漁業	34	446	2	44	14	778	15	81
非農林漁業	3,536	47,183	1,149	27,254	1,368	99,370	2,475	41,159
鉱業	12	151	4	100	3	104	—	—
建設業	654	8,694	171	4,071	151	7,578	2	41
製造業	831	11,283	341	8,076	531	46,697	1	4
電気・ガス・熱供給・水道業	4	53	2	47	12	1,162	59	661
運輸・通信業	158	2,168	95	2,226	108	7,482	252	3,663
卸売・小売業、飲食店	1,014	13,172	258	6,169	245	14,126	49	419
金融・保険業	188	2,636	65	1,512	75	5,357	5	416
不動産業	17	220	5	127	5	297	11	25
サービス業務	658	8,806	208	4,926	238	16,567	1,458	22,811
	—	—	—	—	—	—	638	13,119

資料 総務庁統計局「事業所統計調査報告」

# 5 農 業

## 37 市町村別農家数及び経営耕地面積

(平成2年)

市 町 村	農 家 数 (戸)				経 営 耕 地 面 積 (a)			
	総 数	専 業	兼 業		総 数	田	樹園地	畑
			第1種	第2種				
総 数	50,563	9,823	6,719	34,021	3,152,657	2,053,670	582,567	516,420
徳島市	5,411	1,175	850	3,386	362,171	268,323	37,987	55,861
鳴門市	2,185	654	420	1,111	181,721	90,512	24,083	67,126
小松島市	1,739	227	284	1,228	164,822	137,450	23,337	4,035
阿南市	4,584	504	681	3,399	414,806	278,317	122,106	14,383
勝浦町	973	158	174	641	68,000	15,505	50,377	2,118
上勝町	512	105	95	312	20,462	8,631	9,555	2,276
佐那河内村	618	118	128	372	32,362	10,071	20,930	1,361
石井町	2,060	382	308	1,370	121,036	96,342	809	23,885
神山町	1,600	333	228	1,039	60,504	14,536	35,042	10,926
那賀川町	977	104	77	796	83,185	82,024	64	1,097
那羽浦町	487	52	88	347	33,514	32,602	571	341
鷺敷町	307	47	48	212	18,379	12,737	3,914	1,728
相生町	594	91	64	439	32,907	25,008	5,275	2,624
上那賀町	352	70	42	240	11,858	4,381	6,066	1,411
木沢村	162	21	7	134	5,075	1,889	1,973	1,213
木頭村	247	46	40	161	8,062	2,411	4,592	1,059
由岐町	103	25	18	60	6,657	4,884	1,077	696
日和佐町	494	49	38	407	34,140	31,289	1,504	1,347
牟岐町	239	20	19	200	17,710	15,981	525	1,204
海部町	635	100	62	473	38,381	30,696	3,493	4,192
海部町	249	48	49	152	19,539	18,051	767	721
海部町	287	65	32	190	16,494	14,991	652	851
松茂町	305	120	109	76	35,137	11,633	4,175	19,329
北島町	377	59	58	260	24,103	18,351	1,203	4,549
藍住町	805	210	189	406	64,601	47,377	2,250	14,974
板上町	995	287	151	557	78,091	52,398	5,768	19,925
吉野町	1,331	253	196	882	94,448	74,206	9,409	10,833
土成町	719	157	155	407	49,363	45,272	698	3,393
市場町	1,211	317	281	613	92,720	73,001	14,129	5,590
阿波町	1,611	351	262	998	121,051	100,884	7,682	12,485
鳴川町	1,858	333	182	1,343	117,865	106,264	5,753	5,848
川島町	1,672	303	178	1,191	86,313	59,345	6,802	20,166
山川町	685	110	50	525	32,015	24,903	3,268	3,844
山川町	1,248	190	48	1,010	48,522	35,279	8,572	4,671
美郷村	392	110	55	227	19,839	2,416	13,274	4,149
脇町	1,802	324	86	1,392	92,625	60,575	11,100	20,950
美馬町	1,285	267	153	865	76,399	36,789	17,779	21,831
半田町	768	220	52	496	28,479	4,449	14,656	9,374
貞光町	712	164	81	467	28,926	5,597	10,962	12,367
一宇村	427	157	73	197	12,279	167	4,404	7,708
穴吹町	953	170	35	748	38,133	16,028	11,541	10,564
木屋平村	364	88	8	268	11,908	419	5,878	5,611
三野町	669	101	129	439	48,252	16,897	15,759	15,596
三好町	829	157	84	588	42,287	21,285	5,140	15,862
池田町	1,276	316	103	857	40,880	9,489	10,267	21,124
山城町	932	194	54	684	31,652	3,144	17,664	10,844
井川町	678	111	38	529	20,871	5,810	5,435	9,626
三加茂町	1,056	208	131	717	45,475	23,699	7,478	14,298
東祖谷山村	409	74	17	318	9,734	1,056	2,154	6,524
西祖谷山村	379	78	9	292	8,904	306	4,668	3,930

## 38 市町村別経営耕地面積規模別農家数 (平成2年)

(単位：戸)

市 町 村	総農家数	自給的 農 家	計	販 売 農 家								
				例外規定 販売農家	0.3~ 0.5	0.5~ 1.0	1.0~ 1.5	1.5~ 2.0	2.0~ 2.5	2.5~ 3.0	3.0~ 5.0	5.0ha 以上
総 数	50,563	14,363	36,200	858	11,000	15,050	5,696	2,202	819	312	230	33
徳島市	5,411	1,291	4,120	76	1,148	1,774	687	255	106	47	26	1
鳴門市	2,185	468	1,717	87	394	517	320	220	111	37	25	6
小松市	1,739	244	1,495	9	260	560	320	199	91	28	28	—
阿南市	4,584	605	3,979	31	697	1,587	977	413	164	58	42	10
勝浦町	973	202	771	20	200	326	138	50	21	11	5	—
上勝町	512	177	335	26	169	119	16	2	3	—	—	—
佐那河内村	618	157	461	27	159	209	54	9	2	—	1	—
石井町	2,060	564	1,496	21	492	657	240	56	16	7	5	2
神山町	1,600	600	1,000	78	501	391	25	2	—	1	1	1
那賀川町	977	141	836	—	137	338	241	95	20	3	2	—
羽ノ浦町	487	75	412	2	100	208	88	10	1	1	2	—
鷺敷町	307	66	241	3	101	91	34	4	4	4	—	—
相生町	594	101	493	7	188	245	40	11	2	—	—	—
上那賀町	352	152	200	18	121	55	5	—	1	—	—	—
木沢村	162	84	78	7	47	24	—	—	—	—	—	—
木頭岐町	247	104	143	19	81	41	2	—	—	—	—	—
由岐町	103	17	86	4	31	34	11	4	1	—	1	—
日和佐町	494	48	446	—	89	288	56	10	1	—	2	—
牟岐町	239	28	211	—	41	114	42	8	6	—	—	—
海南部町	635	140	495	4	147	256	64	21	2	—	1	—
海穴喰町	249	36	213	1	50	94	46	17	2	2	1	—
松茂町	287	69	218	—	77	103	30	6	2	—	—	—
北島町	305	19	286	5	45	72	70	49	25	11	8	1
藍住町	805	180	625	12	143	227	124	72	25	13	9	—
板上町	995	261	734	8	184	246	131	106	36	15	8	—
上吉野町	1,331	327	1,004	12	240	421	211	73	25	8	14	—
土成町	719	206	513	12	117	217	108	39	10	6	3	1
市場町	1,211	221	990	19	203	394	248	97	23	5	1	—
阿波町	1,611	319	1,292	34	288	558	266	85	32	13	12	4
鳴川町	1,858	454	1,404	44	360	642	238	94	16	8	2	—
川町	1,672	593	1,079	13	401	469	135	43	8	3	7	—
山川町	685	283	402	4	166	175	40	8	5	2	2	—
美郷村	1,248	589	659	10	320	279	36	5	5	3	1	—
美勝町	392	111	281	17	118	106	23	10	3	2	1	1
馬田町	1,802	547	1,255	44	449	600	122	20	9	6	2	3
美半町	1,285	330	955	31	269	453	161	25	9	4	3	—
貞光町	768	336	432	18	238	152	19	2	1	2	—	—
一宇村	712	260	452	17	218	195	17	1	2	—	2	—
穴吹町	427	276	151	1	94	53	2	1	—	—	—	—
木屋平村	953	431	522	21	234	232	26	5	—	1	2	1
三野町	364	205	159	5	95	44	8	3	3	—	1	—
三好町	669	114	555	9	123	280	97	27	9	2	7	1
池田町	829	236	593	6	213	305	59	9	1	—	—	—
山城町	1,276	761	515	19	278	191	17	5	2	2	—	1
井川町	932	455	477	13	286	160	11	5	2	—	—	—
三加茂町	678	365	313	8	210	92	2	1	—	—	—	—
東祖谷山村	1,056	405	651	19	294	280	44	10	1	3	—	—
西祖谷山村	409	323	86	7	48	25	—	—	1	4	1	—
西祖谷山村	379	290	89	9	59	15	2	—	3	—	1	—

注 例外規定農家とは、経営耕地面積が東日本にあっては10a未満、西日本にあっては5a未満であって、調査期日前1年間の農産物総販売額が10万円以上あった世帯をいう。

資料 農林水産省経済局「1990年世界農林業センサス」

## 39 市町村・男女別農家人口 (平成2年)

(単位:人)

市 町 村	総 数	男					女				
		計	15 歳 以下	16~59	60~64	65 歳 以上	計	15 歳 以下	16~59	60~64	65 歳 以上
総 数	216,741	104,737	19,324	56,326	9,633	19,454	112,004	18,563	56,626	10,757	26,058
徳 島 市	24,891	11,970	2,146	6,668	1,023	2,133	12,921	2,077	6,751	1,134	2,959
鳴 門 市	10,493	5,079	1,013	2,722	443	901	5,414	994	2,796	480	1,144
小 松 市	8,156	3,928	733	2,224	301	670	4,228	700	2,219	396	913
阿 南 市	21,412	10,428	2,060	5,680	824	1,864	10,984	1,923	5,725	916	2,420
勝 浦 町	4,504	2,178	411	1,189	182	396	2,326	407	1,185	197	537
上 勝 町	1,805	860	122	445	94	199	945	134	431	94	286
佐 那 河 内 村	2,848	1,388	273	739	122	254	1,460	230	758	119	353
石 井 町	9,224	4,365	763	2,468	358	776	4,859	797	2,553	417	1,092
神 山 町	6,169	3,022	517	1,523	329	653	3,147	466	1,512	348	821
那 賀 川 町	4,469	2,130	386	1,226	164	354	2,339	388	1,232	185	534
羽 ノ 浦 町	2,418	1,211	250	648	91	222	1,207	219	620	91	277
鷺 敷 町	1,295	637	121	325	56	135	658	90	322	62	184
相 生 町	2,574	1,223	243	620	126	234	1,351	259	652	124	316
上 那 賀 町	1,259	608	95	308	72	133	651	95	306	71	179
木 沢 村	613	305	66	144	32	63	308	30	161	28	89
木 頭 岐 町	868	432	67	211	45	109	436	55	207	41	133
由 岐 町	401	195	35	100	21	39	206	23	106	22	55
日 和 佐 町	2,003	958	162	502	84	210	1,045	160	505	79	301
牟 岐 町	1,031	486	104	247	41	94	545	108	253	47	137
海 南 町	2,387	1,156	198	592	107	259	1,231	212	560	125	334
海 部 町	936	443	92	207	48	96	493	82	227	45	139
海 穴 町	1,016	502	87	259	65	91	514	66	257	54	137
松 茂 町	1,492	714	169	375	70	100	778	141	412	68	157
北 島 町	1,797	872	163	475	89	145	925	153	480	93	199
藍 住 町	3,892	1,874	401	1,018	155	300	2,018	380	1,039	168	431
板 野 町	4,539	2,209	399	1,230	194	386	2,330	373	1,220	229	508
上 板 野 町	5,972	2,903	563	1,617	241	482	3,069	581	1,578	274	636
吉 野 町	3,176	1,542	263	869	158	252	1,634	269	892	161	312
土 成 町	5,579	2,698	558	1,441	238	461	2,881	545	1,450	295	591
市 場 町	7,183	3,476	680	1,902	301	593	3,707	647	1,916	353	791
阿 波 町	8,088	3,940	747	2,198	323	672	4,148	694	2,135	370	949
鳴 島 町	7,457	3,592	695	1,909	325	663	3,865	669	1,982	368	846
川 島 町	2,902	1,391	237	770	109	275	1,511	257	752	164	338
山 川 町	5,318	2,529	465	1,362	248	454	2,789	482	1,396	278	633
美 郷 村	1,401	660	94	342	79	145	741	105	341	96	199
美 馬 町	7,483	3,681	698	1,995	356	632	3,802	613	1,953	375	861
美 田 町	5,124	2,484	487	1,278	244	475	2,640	479	1,290	289	582
半 光 町	2,764	1,342	204	673	149	316	1,422	217	666	159	380
真 貞 町	2,566	1,213	188	623	150	252	1,353	179	641	160	373
一 字 村	1,098	519	44	261	67	147	579	40	250	77	212
穴 吹 町	3,630	1,785	301	938	180	366	1,845	266	884	208	487
木 屋 平 村	1,085	516	56	242	67	151	569	70	258	73	168
三 野 町	2,784	1,343	264	691	163	225	1,441	271	703	163	304
三 好 町	3,378	1,646	338	849	154	305	1,732	308	840	196	388
池 田 町	4,456	2,133	338	1,031	255	509	2,323	300	1,076	295	652
山 城 町	3,380	1,633	277	823	205	328	1,747	261	819	214	453
井 川 町	2,548	1,231	197	657	132	245	1,317	187	637	147	346
三 加 茂 町	4,260	2,045	378	1,081	203	383	2,215	388	1,062	251	514
東 祖 谷 山村	1,341	654	84	342	73	155	687	87	314	81	205
西 祖 谷 山村	1,276	608	92	287	77	152	668	86	302	77	203

## 40 市町村別樹園地を經營する農家数 及び樹園地面積（平成2年）

（単位：面積・アール）

市 町 村	樹 園 地										
	樹園地 のある 農家数	面積計	果 樹 園		茶 園		桑 園		その他の樹園地		
			農家数	面 積	農家数	面 積	農家数	面 積	農家数	面 積	
總 数	18,874	582,567	13,739	375,556	4,274	26,998	1,923	62,855	3,074	117,158	
徳島市	1,000	37,987	949	35,381	1	1	—	—	87	2,605	
鳴門市	659	24,083	648	23,649	—	—	—	—	18	434	
小松島市	413	23,337	308	13,449	—	—	—	—	279	9,888	
阿南市	2,205	122,106	1,172	38,488	3	8	5	104	1,488	83,506	
勝浦町	887	50,377	887	50,074	—	—	—	—	14	303	
上勝町	403	9,555	370	6,834	5	96	33	934	60	1,691	
佐那河内村	554	20,930	547	20,055	2	3	—	—	47	872	
石井町	50	809	46	603	—	—	—	—	4	206	
神山町	1,422	35,042	1,246	26,199	386	1,280	58	1,183	362	6,380	
那賀川町	6	64	6	64	—	—	—	—	—	—	
羽ノ浦町	29	571	28	555	—	—	—	—	3	16	
鷲敷町	165	3,914	154	2,612	3	35	—	—	40	1,267	
相生町	371	5,275	246	2,515	184	2,316	2	14	45	430	
上那賀町	314	6,066	306	5,739	66	183	—	—	13	144	
木沢村	128	1,973	127	1,907	38	64	—	—	1	2	
頭村	231	4,592	228	4,499	30	53	—	—	2	40	
由岐町	50	1,077	31	564	—	—	1	46	21	467	
日和佐町	156	1,504	110	867	21	124	—	—	36	513	
牟岐町	54	525	54	465	—	—	1	60	—	—	
海部町	167	3,493	141	1,676	7	65	17	1,402	22	350	
南部町	73	767	71	732	—	—	—	—	2	35	
喰喰町	45	652	44	602	—	—	—	—	1	50	
松茂町	44	4,175	44	4,175	—	—	—	—	—	—	
北島町	37	1,203	37	1,138	—	—	—	—	2	65	
藍住町	37	2,250	36	2,235	—	—	—	—	1	15	
板上町	211	5,768	199	5,279	—	—	12	429	3	60	
上吉野町	271	9,409	268	9,361	—	—	1	35	2	13	
土成町	37	698	34	674	1	2	1	10	1	12	
市場町	444	14,129	437	13,280	—	—	10	750	3	99	
阿波町	376	7,682	360	7,110	1	5	21	516	4	51	
鳴川町	165	5,753	133	3,665	1	1	32	2,087	—	—	
島島町	320	6,802	312	6,367	3	37	—	—	12	398	
山川町	131	3,268	122	2,491	—	—	9	732	4	45	
美郷村	324	8,572	268	5,239	6	460	48	2,839	6	34	
美脇町	339	13,274	217	6,556	149	918	129	5,766	5	34	
馬田町	462	11,100	270	5,181	66	747	157	5,009	10	163	
半光町	568	17,779	363	9,192	42	249	240	8,245	6	93	
宇野村	525	14,656	181	4,757	203	1,678	267	7,353	40	868	
穴吹町	459	10,962	308	6,074	126	682	148	3,935	17	271	
木屋平村	289	4,404	74	1,015	246	1,782	22	376	56	1,231	
三野町	545	11,541	246	4,001	262	2,112	216	5,218	14	210	
三好町	324	5,878	227	3,732	263	1,320	29	712	19	114	
池田町	379	15,759	295	9,152	7	31	132	6,226	11	350	
山城町	282	5,140	193	2,551	43	153	76	2,326	14	110	
井川町	824	10,267	518	7,041	564	2,465	13	238	58	523	
三加茂町	852	17,664	447	9,801	718	4,701	37	844	155	2,318	
東祖谷山村	487	5,435	170	1,950	435	3,021	9	177	25	287	
西祖谷山村	353	7,478	183	2,721	55	221	151	4,322	17	214	
	85	2,154	12	1,381	54	138	22	475	13	160	
	322	4,668	66	1,908	283	2,047	24	492	31	221	

## 41 市町村・専業・兼業別農家数 (昭和60・平成2年)

(単位:戸) (専業別は旧概念, 昭和60年の数値は組替え集計値)

市 町 村	農 家 数			専 業 農 家 数			第1種兼業農家数			第2種兼業農家数		
	昭 和 60年	平 成 2年	増 減	昭 和 60年	平 成 2年	増 減	昭 和 60年	平 成 2年	増 減	昭 和 60年	平 成 2年	増 減
總 数	54,566	50,563	△4,003	9,615	9,823	208	8,817	6,719	△2,098	36,134	34,021	△2,113
徳島市	5,698	5,411	△287	1,187	1,175	△12	1,114	850	△264	3,397	3,386	△11
鳴門市	2,381	2,185	△196	641	654	13	489	420	△69	1,251	1,111	△140
小松島市	1,898	1,739	△159	225	227	2	329	284	△45	1,344	1,228	△116
阿南市	4,845	4,584	△261	505	504	△1	1,004	681	△323	3,336	3,399	63
勝浦町	1,094	973	△121	158	158	—	185	174	△11	751	641	△110
上勝町	527	512	△15	89	105	16	88	95	7	350	312	△38
佐那河内村	651	618	△33	110	118	8	144	128	△16	397	372	△25
石井町	2,203	2,060	△143	404	382	△22	384	308	△76	1,415	1,370	△45
神山町	1,730	1,600	△130	283	333	50	191	228	37	1,256	1,039	△217
那賀川町	1,029	977	△52	75	104	29	107	77	△30	847	796	△51
羽ノ浦町	517	487	△30	29	52	23	56	88	32	432	347	△85
鷺敷町	325	307	△18	42	47	5	46	48	2	237	212	△25
相生町	636	594	△42	65	91	26	87	64	△23	484	439	△45
上那賀町	368	352	△16	56	70	14	30	42	12	282	240	△42
木沢村	156	162	6	15	21	6	9	7	△2	132	134	2
頭岐町	259	247	△12	48	46	△2	30	40	10	181	161	△20
由岐町	118	103	△15	17	25	8	18	18	—	83	60	△23
日和佐町	523	494	△29	37	49	12	52	38	△14	434	407	△27
牟岐町	268	239	△29	17	20	3	27	19	△8	224	200	△24
海部町	693	635	△58	117	100	△17	55	62	7	521	473	△48
海部町	266	249	△17	55	48	△7	46	49	3	165	152	△13
海部町	312	287	△25	54	65	11	26	32	6	232	190	△42
松茂町	323	305	△18	126	120	△6	108	109	1	89	76	△13
北島町	420	377	△43	54	59	5	72	58	△14	294	260	△34
藍住町	887	805	△82	210	210	—	156	189	33	521	406	△115
板上町	1,081	995	△86	253	287	34	217	151	△66	611	557	△54
上吉野町	1,423	1,331	△92	243	253	10	256	196	△60	924	882	△42
吉成町	837	719	△118	167	157	△10	162	155	△7	508	407	△101
土成町	1,290	1,211	△79	318	317	△1	309	281	△28	663	613	△50
市場町	1,721	1,611	△110	369	351	△18	356	262	△94	996	998	2
阿波町	1,952	1,858	△94	340	333	△7	291	182	△109	1,321	1,343	22
鴨島町	1,768	1,672	△96	301	303	2	195	178	△17	1,272	1,191	△81
川島町	752	685	△67	104	110	6	91	50	△41	557	525	△32
山川町	1,388	1,248	△140	169	190	21	116	48	△68	1,103	1,010	△93
美郷村	435	392	△43	89	110	21	64	55	△9	282	227	△55
美郷町	2,077	1,802	△275	390	324	△66	288	86	△202	1,399	1,392	△7
美馬町	1,417	1,285	△132	322	267	△55	281	153	△128	814	865	51
半田町	907	768	△139	220	220	—	82	52	△30	605	496	△109
貞光町	784	712	△72	165	164	△1	155	81	△74	464	467	3
一宇村	410	427	17	103	157	54	25	73	48	282	197	△85
穴吹町	1,084	953	△131	155	170	15	126	35	△91	803	748	△55
木屋平村	373	364	△9	77	88	11	21	8	△13	275	268	△7
三野町	742	669	△73	148	101	△47	209	129	△80	385	439	54
三好町	892	829	△63	164	157	△7	168	84	△84	560	588	28
池田町	1,458	1,276	△182	284	316	32	160	103	△57	1,014	857	△157
山城町	968	932	△36	179	194	15	96	54	△42	693	684	△9
井川町	729	678	△51	108	111	3	59	38	△21	562	529	△33
三加茂町	1,156	1,056	△100	184	208	24	200	131	△69	772	717	△55
東祖谷山村	431	409	△22	64	74	10	25	17	△8	342	318	△24
西祖谷山村	364	379	15	80	78	△2	12	9	△3	272	292	20

## 42 市町村・農産物販売規模別農家数 (平成2年)

(単位：戸)

市 町 村	総 農 家 数	自給的 農 家	販 売 な し	15万円 未 満	15 > 50	50 > 100	100 > 150	150 > 200	200 > 300	300 > 500	500 > 700	700 > 1,000	1,000 > 1,500	1,500 万 円 以 上
総 数	50,563	14,363	2,296	3,972	8,402	6,644	3,554	2,405	2,361	2,332	1,387	1,113	868	866
徳島市	5,411	1,291	215	288	848	679	392	281	371	393	219	182	136	116
鳴門市	2,185	468	96	88	199	177	120	97	143	175	173	161	146	142
小松島市	1,739	244	76	99	374	349	196	147	82	64	39	27	16	26
阿南市	4,584	605	94	250	831	1,000	605	378	295	227	106	70	68	55
勝浦町	973	202	45	132	193	131	66	38	45	43	27	27	10	14
上勝町	512	177	35	76	63	48	28	17	15	8	11	10	8	16
佐那河内村	618	157	5	50	83	85	32	27	41	53	37	30	10	8
石井町	2,060	564	68	87	334	280	162	95	107	137	70	52	41	63
神井町	1,600	600	31	125	248	229	126	73	66	49	23	10	8	12
那賀川町	977	141	10	46	187	207	181	111	49	20	13	6	—	6
羽ノ浦町	487	75	7	30	159	105	41	11	14	16	21	3	3	2
鷺敷町	307	66	35	69	64	16	6	4	9	13	10	5	6	4
相生町	594	101	43	90	154	77	25	23	20	24	8	9	6	14
上那賀町	352	152	35	37	32	43	21	14	8	6	—	3	—	1
木沢村	162	84	19	14	15	14	12	2	1	1	—	—	—	—
木頭村	247	104	19	24	18	38	21	9	5	4	3	2	—	—
由岐町	103	17	4	20	20	10	5	2	7	5	4	3	4	2
日和佐町	494	48	53	63	208	82	20	4	3	3	4	2	—	4
牟岐町	239	28	22	29	90	45	7	7	1	5	5	—	—	—
海部町	635	140	91	73	169	69	31	10	14	11	11	11	3	2
海部町	249	36	14	21	69	48	18	14	5	12	3	2	2	5
宍喰町	287	69	30	48	65	15	9	5	8	13	16	3	5	1
松茂町	305	19	3	1	11	17	13	16	23	41	42	51	51	17
北島町	377	97	15	16	75	50	30	23	21	24	14	4	4	4
藍板町	805	180	35	48	92	71	35	31	40	63	47	56	74	33
住野町	995	261	68	61	130	84	41	37	36	48	63	66	66	34
上野町	1,331	327	47	108	214	162	106	65	75	73	42	46	29	37
吉野町	719	206	15	28	103	70	49	35	60	77	38	14	12	12
土成町	1,211	221	25	94	185	171	85	64	81	105	67	54	31	28
市場町	1,611	319	24	96	263	252	132	121	134	111	45	42	21	51
阿波町	1,853	454	39	88	243	212	172	136	151	155	87	42	37	42
鳴川町	1,672	593	73	137	324	182	75	47	58	68	31	46	21	17
川島町	685	283	22	78	119	86	33	19	16	14	8	1	2	4
山川町	1,248	589	73	142	223	117	38	24	13	11	5	6	2	5
美郷村	392	111	20	27	74	62	20	19	15	14	7	4	2	17
脇町	1,802	547	102	190	348	252	108	95	89	36	11	9	3	12
美馬町	1,285	330	43	104	260	187	80	56	67	75	20	18	18	27
半馬町	768	336	55	70	135	95	23	17	13	18	5	1	—	—
貞光町	712	260	28	85	83	109	76	36	16	16	1	1	—	1
一宇村	427	276	10	31	73	27	5	4	1	—	—	—	—	—
穴吹町	953	431	67	103	171	96	39	18	12	10	2	1	2	1
木屋平村	364	205	53	49	26	10	5	2	4	6	1	—	1	2
三野町	669	114	14	46	130	120	60	59	46	28	20	9	10	13
三好町	829	236	24	85	165	140	56	31	44	25	9	9	3	2
池田町	1,276	761	80	153	128	68	32	22	9	8	3	2	3	7
山城町	932	455	106	156	115	58	22	6	3	2	6	2	—	1
井川町	678	365	110	78	78	23	9	6	5	2	—	1	—	1
三加茂町	1,056	405	34	102	167	164	83	45	20	15	9	8	3	1
東祖谷山村	409	323	33	15	25	5	2	1	—	—	—	—	1	4
西祖谷山村	379	290	31	22	19	7	1	1	—	5	1	2	—	—



## 43 市 町 村 別

(単位：台)

市 町 村	動力耕耘機・農用トラクター		動力防除機		動力田植機	
	個 人	共 有	個 人	共 有	個 人	共 有
総 数	59,766	1,304	23,720	269	22,989	1,267
徳 島 市	7,078	173	2,583	20	2,599	157
鳴 門 市	3,551	31	1,241	4	830	29
小 松 島 市	2,251	51	723	10	1,170	42
阿 南 市	4,962	141	2,355	20	2,674	165
勝 浦 町	543	29	756	7	169	35
上 勝 町	506	3	338	1	104	7
佐 那 河 内 村	547	9	612	12	259	14
石 井 町	2,770	114	839	15	1,163	73
神 山 町	1,213	10	1,015	1	311	28
那 賀 川 町	1,099	75	224	8	654	58
羽 ノ 浦 町	699	53	141	6	363	34
鷺 敷 町	374	9	155	3	213	12
相 生 町	734	12	291	1	347	38
上 那 賀 町	253	4	164	2	112	10
木 沢 村	101	3	49	3	46	5
木 頭 村	140	6	132	—	36	6
由 岐 町	116	—	47	1	45	1
日 和 佐 町	682	12	350	—	395	17
牟 岐 町	309	4	157	—	174	8
海 南 町	710	15	326	4	351	14
海 部 町	297	12	120	2	163	9
海 穴 喰 町	270	11	145	1	138	5
松 茂 町	568	11	133	2	30	1
北 島 町	601	7	168	2	225	5
藍 住 町	1,406	31	461	8	429	31
板 野 町	1,560	15	540	5	563	17
上 板 野 町	1,918	27	704	4	795	33
吉 野 町	1,007	1	392	—	480	5
土 成 町	1,955	35	765	9	669	33
市 場 町	2,222	42	1,067	11	1,038	33
阿 波 町	2,290	19	949	8	1,240	25
鳴 島 町	2,137	53	688	9	806	57
川 島 町	871	8	265	1	380	15
山 川 町	1,374	14	434	3	569	33
美 郷 村	272	5	164	3	51	1
美 脇 町	2,404	17	864	5	933	25
美 馬 町	1,903	5	766	3	552	15
半 田 町	504	2	140	—	74	3
貞 光 町	653	32	124	5	79	4
一 宇 村	39	3	31	—	—	—
穴 吹 町	869	47	208	12	245	26
木 屋 平 村	121	6	56	1	3	1
三 野 町	1,088	23	492	8	325	25
三 好 町	1,212	32	444	14	365	40
池 田 町	1,157	51	326	20	265	25
山 城 町	397	7	168	3	36	3
井 川 町	637	6	187	2	165	7
三 加 茂 町	1,281	24	405	10	332	36
東 祖 谷 山 村	72	—	8	—	20	—
西 祖 谷 山 村	43	4	8	—	4	1

農 業 用 機 械 (平成2年)

バ イ ン ダ ー		自 脱 型 コ ン バ イ ン		米 麦 用 乾 燥 機	
個 人	共 有	個 人	共 有	個 人	共 有
14,740	423	15,322	724	19,752	370
1,398	42	2,135	108	3,012	59
764	14	325	3	575	8
618	15	1,056	36	1,265	27
817	15	2,295	149	2,501	28
139	14	104	9	285	12
192	8	39	3	197	3
253	15	62	7	172	1
738	26	779	42	1,097	31
336	15	52	1	76	2
74	4	683	69	733	37
61	4	362	23	379	25
164	4	99	7	237	5
333	12	220	20	422	4
142	8	34	1	80	2
57	2	1	—	14	—
64	7	21	2	14	1
31	1	34	2	45	1
139	—	349	13	443	2
31	—	198	7	222	4
195	3	344	12	467	4
55	2	159	3	188	2
136	2	97	3	174	1
24	—	20	1	30	1
89	1	167	4	267	4
229	14	311	16	387	9
411	6	256	11	293	6
392	5	571	12	491	1
175	1	387	6	418	2
467	15	394	9	197	2
676	13	589	15	768	7
816	5	713	10	806	5
626	34	364	15	496	7
325	6	152	6	189	3
498	18	226	9	286	6
57	1	3	1	1	—
805	11	513	12	630	5
541	6	316	3	368	5
82	4	16	—	13	—
89	1	35	—	46	—
—	—	—	—	—	—
250	12	80	8	68	9
2	—	—	—	—	—
243	5	183	22	403	6
348	19	215	14	372	13
339	21	58	9	110	10
54	1	1	—	4	—
184	2	48	1	110	3
270	8	255	19	401	7
9	1	—	—	—	—
2	—	1	1	—	—

## 44 農作物の作付面積

## (1) 穀 類 (平成2年)

(単位：面積・ヘクタール，収穫量・トン)

区 分 市町村	水 稲		陸 稲		小 麦		二条大麦		裸 麦	
	作付面積	収穫量	作付面積	収穫量	作付面積	収穫量	作付面積	収穫量	作付面積	収穫量
総 数	16,400	71,200	5	103	879	3,230	2,180	6,850	336	870
徳 島 市	2,060	8,940	—	—	1	2	20	58	0	0
鳴 門 市	507	2,160	—	—	—	—	—	—	—	—
小 松 島 市	1,230	5,450	—	—	1	2	4	9	0	0
阿 南 市	2,530	11,700	—	—	0	0	1	3	—	—
勝 浦 町	149	615	—	—	—	—	2	6	—	—
上 勝 町	69	248	—	—	—	—	—	—	—	—
佐 那 河 内 村	57	249	—	—	—	—	0	0	—	—
石 井 町	713	3,120	—	—	2	7	43	132	0	0
神 山 町	159	577	—	—	0	0	—	—	0	0
那 賀 川 町	749	3,530	—	—	—	—	1	2	—	—
羽 ノ 浦 町	269	1,290	—	—	0	0	0	0	—	—
鷺 敷 町	100	351	—	—	—	—	0	0	—	—
相 生 町	203	621	—	—	—	—	0	0	—	—
上 那 賀 町	58	179	—	—	—	—	—	—	—	—
木 沢 村	20	56	—	—	—	—	—	—	—	—
木 頭 村	30	90	—	—	—	—	—	—	—	—
由 岐 町	35	131	—	—	—	—	—	—	—	—
日 和 佐 町	286	1,130	—	—	—	—	—	—	—	—
牟 岐 町	152	606	—	—	—	—	—	—	—	—
海 南 町	260	1,070	—	—	—	—	—	—	—	—
海 部 町	157	656	—	—	—	—	—	—	—	—
海 穴 喰 町	140	578	—	—	—	—	—	—	—	—
松 茂 町	15	61	—	—	—	—	—	—	—	—
北 島 町	142	608	—	—	—	—	—	—	—	—
藍 住 町	289	1,270	—	—	1	4	5	16	—	—
板 上 町	388	1,690	—	—	10	37	35	117	0	0
吉 野 町	553	2,420	—	—	7	26	230	764	1	3
土 成 町	353	1,540	—	—	6	23	240	792	1	3
市 場 町	521	2,250	—	—	73	276	160	522	10	31
阿 波 町	708	3,210	—	—	24	81	320	1,000	23	61
鳴 島 町	771	3,470	—	—	23	78	510	1,600	51	135
川 島 町	457	1,990	—	—	24	81	30	83	—	—
山 川 町	165	736	—	—	9	31	25	71	2	5
美 郷 村	300	1,330	—	—	2	7	155	460	4	10
美 脇 町	21	65	—	—	—	—	—	—	0	1
美 半 町	526	2,190	—	—	114	412	274	822	62	163
馬 田 町	285	1,190	0	0	194	704	27	82	22	59
真 光 町	40	154	0	0	2	7	—	—	8	18
一 宇 村	54	205	1	0	5	18	1	3	39	93
穴 吹 町	0	0	0	0	—	—	—	—	1	2
木 屋 平 村	134	525	1	1	9	32	62	192	30	64
三 野 町	4	9	0	0	—	—	—	—	—	—
三 好 町	137	585	—	—	96	350	21	64	8	21
池 田 町	174	757	0	0	94	357	13	40	34	95
山 城 町	96	344	1	1	2	6	—	—	22	60
井 川 町	33	88	0	0	0	1	—	—	3	7
三 加 茂 町	49	196	2	3	10	37	—	—	11	29
東 祖 谷 山村	207	903	0	0	170	651	4	12	4	10
西 祖 谷 山村	10	20	0	0	—	—	—	—	—	—
	3	7	0	0	—	—	—	—	—	—

注 ラウンド方式により総数に一致しない。  
資料 中国四国農政局徳島統計情報事務所

## 及び収穫量

## (2) いも類・大豆(平成2年)

(単位:面積・ヘクタール, 収穫量・トン)

区 分 市町村	か ん し ょ		春植えばれいしよ		秋植えばれいしよ		大 豆	
	作付面積	収 穫 量	作付面積	収 穫 量	作付面積	収 穫 量	作付面積	収 穫 量
総 数	1,320	25,700	540	10,300	44	590	1,410	1,850
徳島市	249	5,180	78	1,460	2	26	99	117
鳴門市	618	12,800	6	116	2	25	24	27
小松島市	11	164	10	146	0	0	12	18
阿南市	16	206	9	130	2	29	53	55
勝浦町	2	27	3	43	0	0	1	1
上勝町	5	69	2	27	0	0	0	0
佐那河内村	0	0	3	44	0	0	3	4
石井町	2	27	58	1,120	1	14	70	81
神山町	10	147	5	74	0	0	8	11
那賀川町	3	41	2	28	0	0	20	23
羽ノ浦町	4	54	1	14	0	0	17	19
鷺敷町	—	—	2	27	0	0	7	6
相賀町	2	22	2	27	0	0	6	6
上那賀町	1	10	3	39	0	0	3	3
木沢村	1	9	1	12	0	0	2	2
木頭村	1	10	1	13	0	0	3	3
由岐町	1	12	0	0	0	0	0	0
日和佐町	5	57	1	15	0	0	5	4
日牟岐町	3	34	2	30	0	0	5	4
海南部町	3	35	2	30	0	0	4	3
海穴喰町	1	12	0	1	0	0	6	5
松茂町	3	35	1	15	0	0	2	1
北島町	169	3,380	0	0	0	0	2	2
藍板町	34	670	1	17	1	13	24	27
住野町	2	24	3	62	3	42	39	44
板上町	4	48	4	74	4	56	21	24
上吉野町	3	35	5	102	3	42	57	64
土成町	3	34	5	85	3	41	33	37
土成町	2	22	8	142	7	96	57	63
市場町	17	247	15	368	3	38	89	141
阿波町	8	101	19	424	2	26	184	291
鳴川町	5	70	43	942	2	26	41	64
川島町	8	108	28	683	2	25	42	65
山川町	10	127	11	241	2	25	64	93
美郷村	9	105	1	14	0	0	6	6
美脇村	12	206	20	374	2	25	84	118
美馬町	5	86	20	408	1	13	62	92
半田町	5	84	18	297	0	0	29	31
貞光町	7	117	10	170	1	12	17	18
一字村	5	74	15	216	0	0	6	5
穴吹町	6	98	16	326	1	12	35	43
木屋平村	9	134	7	99	0	0	10	9
三三野町	6	106	7	135	0	1	31	45
三好町	2	35	10	192	0	1	39	55
池田町	12	205	21	403	0	1	26	34
山城町	7	120	14	259	0	0	14	16
井川町	10	171	13	244	0	0	11	13
三加茂町	7	123	12	232	0	1	28	41
東祖谷山村	10	158	12	210	—	—	9	10
西祖谷山村	5	79	10	175	—	—	2	2

注 ラウンド方式により総数に一致しない。  
資料 中国四国農政局徳島統計情報事務所

44 農作物の作付面積  
(3) 野 菜

(単位：面積・ヘクタール，収穫量・トン)

区 分	きゅうり		ト マ ト		な す		ピーマン		かぼちゃ		いちご	
	作付面積	収穫量	作付面積	収穫量	作付面積	収穫量	作付面積	収穫量	作付面積	収穫量	作付面積	収穫量
総 数	281	22,000	145	8,310	227	12,800	64	1,790	76	1,470	168	4,810
徳島市	19	1,950	20	2,080	11	539	7	263	5	102	53	1,670
鳴門市	5	306	3	143	3	136	2	77	2	38	1	28
小松島市	18	2,510	5	354	2	85	2	88	2	27	10	270
阿南市	10	929	10	483	8	222	5	130	5	75	23	643
勝浦町	4	400	2	129	1	63	0	5	1	14	7	157
上勝町	1	28	1	34	1	19	0	5	0	5	0	6
佐那河内村	1	32	0	18	1	25	1	18	0	5	13	414
石井町	16	1,330	4	216	7	355	3	126	3	66	1	28
神山町	2	80	1	20	1	28	1	25	1	19	1	24
那賀川町	6	719	1	53	1	24	1	15	1	14	3	102
ノ浦町	9	1,100	1	23	1	17	1	11	1	8	2	52
鷺敷町	0	9	0	7	1	12	0	4	1	7	6	205
相生町	1	18	1	16	1	18	0	8	1	13	—	—
上那賀町	0	12	0	9	1	13	0	5	0	5	—	—
木沢村	0	6	0	4	0	6	0	2	0	3	—	—
木頭村	0	8	0	7	0	8	0	4	0	5	—	—
由岐町	0	6	0	2	0	5	0	2	0	1	0	6
日和佐町	1	54	1	11	1	17	1	10	1	12	1	19
牟岐町	2	143	0	6	0	10	0	4	1	8	—	—
海部町	5	570	1	13	1	28	1	11	1	15	—	—
海部町	2	211	1	30	0	10	0	4	0	5	—	—
海部町	8	1,270	0	6	0	10	0	7	0	6	0	9
海部町	1	40	0	6	1	26	—	—	1	10	—	—
北島町	3	223	2	97	1	52	—	—	1	20	—	—
藍住町	26	2,340	4	190	3	146	1	29	2	47	1	13
板上町	21	1,890	3	152	5	249	1	29	2	47	3	114
上板野町	9	735	2	108	6	425	1	45	2	46	3	123
吉野町	2	130	4	189	5	336	3	111	2	46	3	102
土成町	7	666	17	1,200	3	140	5	180	2	46	8	211
市場町	9	556	6	415	25	1,990	0	5	10	250	9	207
阿波町	2	101	11	478	45	3,660	0	3	2	48	10	240
鳴川町	7	421	2	107	21	1,920	1	23	5	125	0	2
川島町	4	176	3	246	2	94	1	29	2	46	1	21
山川町	14	560	1	30	3	108	2	44	2	44	—	—
美郷村	0	6	1	68	1	22	1	25	0	2	—	—
美勝町	6	270	5	160	8	352	5	114	2	29	0	5
美馬町	14	571	6	250	4	154	5	114	2	40	1	9
半田町	2	59	1	25	2	58	1	15	1	11	—	—
貞光町	4	102	3	209	2	52	1	15	2	30	0	3
一宇村	2	44	1	19	1	15	—	—	0	2	—	—
穴吹町	3	102	3	88	3	93	1	16	1	14	—	—
木屋平村	1	23	1	18	1	15	1	15	0	2	—	—
三野町	4	170	2	51	7	238	1	14	3	35	1	14
三好町	3	125	2	47	9	312	1	14	2	24	0	0
池田町	6	162	5	225	9	216	3	70	1	13	1	17
山城町	2	32	1	18	4	48	1	13	1	10	—	—
井川町	2	76	1	17	4	135	1	13	1	10	—	—
三加茂町	15	704	6	240	6	203	1	20	1	12	6	97
東祖谷山村	1	16	0	2	2	24	1	7	0	2	—	—
西祖谷山村	1	15	0	2	2	24	0	3	0	2	—	—

注 ラウンド方式により総数に一致しない。  
資料 中国四国農政局徳島統計情報事務所

及び収穫量 (続き)  
類 (平成2年)

キャベツ		はくさい		ほうれんそう		ね ぎ		たまねぎ		レ タ ス	
作付面積	収穫量	作付面積	収穫量	作付面積	収穫量	作付面積	収穫量	作付面積	収穫量	作付面積	収穫量
477	14,900	196	7,130	1,190	16,600	192	4,070	215	8,410	420	8,010
115	4,070	23	1,260	671	9,740	129	3,100	6	240	4	70
8	222	2	67	5	63	3	52	3	96	2	32
4	122	1	37	3	40	1	15	2	70	2	29
15	434	13	475	16	282	5	80	10	297	2	21
1	20	1	54	3	28	1	14	1	34	0	2
0	8	1	29	3	27	1	12	1	29	0	1
0	11	1	31	4	45	3	40	1	32	0	1
73	2,370	9	432	258	3,970	2	35	3	132	3	50
3	52	2	66	2	27	1	13	1	33	2	34
18	579	3	98	2	27	1	12	2	51	1	7
5	157	1	49	2	27	1	8	1	30	1	7
2	28	1	30	1	11	0	6	1	20	0	1
2	45	2	63	1	16	1	9	1	35	0	1
1	26	1	35	1	10	0	4	1	22	—	—
0	14	1	19	0	5	0	3	0	11	—	—
0	19	1	26	0	5	0	3	0	11	—	—
0	8	0	10	0	4	0	1	0	6	—	—
2	34	1	46	1	14	1	9	1	26	0	3
0	20	1	27	1	8	2	34	1	15	0	1
2	44	2	75	1	19	1	12	1	37	0	4
0	17	1	27	1	8	0	3	0	12	0	1
0	20	1	27	1	8	0	4	1	18	0	1
2	63	1	21	1	13	1	9	1	30	0	1
28	1,010	1	35	21	282	1	18	1	31	3	46
20	648	13	632	5	59	8	146	2	74	4	71
14	456	4	185	7	84	2	41	3	120	5	89
8	233	3	101	27	357	1	20	16	968	13	251
4	106	0	16	1	13	1	18	1	42	222	4,670
6	170	0	16	1	11	1	18	12	726	79	1,580
25	941	25	1,220	6	62	1	16	30	1,170	7	90
5	133	1	38	50	447	1	13	30	1,170	45	645
18	648	4	188	21	209	2	31	6	216	3	41
3	114	4	208	2	20	1	13	3	99	3	32
2	62	1	25	1	7	1	13	3	99	0	2
2	42	0	9	0	2	0	2	1	30	0	1
5	132	9	207	20	219	1	21	6	222	4	48
11	257	17	347	9	111	1	18	9	333	2	22
2	46	4	69	2	20	1	14	2	56	—	—
4	66	4	90	2	20	1	15	2	62	1	8
2	36	2	40	1	10	1	12	1	22	—	—
5	113	5	100	7	75	1	17	4	136	1	13
1	19	2	38	0	1	1	12	1	22	—	—
5	95	3	64	2	23	1	15	3	114	1	12
4	68	3	64	2	23	1	17	13	514	2	20
23	526	8	179	10	93	3	34	13	455	5	62
5	115	3	64	3	24	1	13	2	50	1	8
6	138	2	40	2	20	1	13	3	75	—	—
13	269	4	91	3	35	2	18	7	265	2	28
1	21	2	30	2	12	1	10	1	25	—	—
2	27	2	30	1	11	1	10	1	25	—	—

## 44 農作物の作付面積

## (3) 野 菜

区 分 市町村	す い か		露地メロン		さやえんどう		えだまめ		さやいんげん	
	作付面積	収穫量	作付面積	収穫量	作付面積	収穫量	作付面積	収穫量	作付面積	収穫量
総 数	182	4,480	51	1,140	321	1,770	267	2,080	182	1,200
徳島市	7	176	3	72	3	14	155	1,240	8	67
鳴門市	2	46	0	4	4	17	—	—	4	27
小松島市	2	34	1	23	2	8	12	66	4	30
阿南市	7	112	1	7	2	7	—	—	4	29
勝浦町	0	6	0	2	1	4	0	1	1	6
上勝町	0	4	—	—	1	4	0	1	0	1
佐那河内村	0	4	1	11	1	4	1	5	1	6
石井町	2	44	2	48	2	9	74	577	6	54
神山町	1	8	—	—	1	4	2	10	4	36
那賀川町	1	16	0	1	0	—	—	—	0	2
ノ浦町	1	10	0	1	0	—	—	—	1	5
鷺敷町	1	7	—	—	0	—	—	—	1	6
相生町	1	8	—	—	0	—	—	—	0	2
上那賀町	0	5	—	—	0	—	—	—	1	3
木木沢村	0	2	—	—	0	—	—	—	1	3
由岐村	0	3	—	—	0	—	—	—	—	—
日和佐町	0	2	—	—	0	—	—	—	0	1
牟岐町	1	8	—	—	0	—	—	—	1	5
海部町	0	4	—	—	0	—	—	—	1	5
南海部町	1	11	0	1	0	—	—	—	1	8
海部町	0	5	—	—	0	—	—	—	1	5
喰喰町	0	4	—	—	0	—	—	—	2	12
松島町	1	24	—	—	1	2	—	—	0	2
北島町	1	24	—	—	2	9	2	15	1	7
藍住町	2	48	1	14	3	14	2	15	5	37
板上町	2	48	0	4	6	27	5	43	6	44
野板町	2	50	1	20	9	48	6	52	7	51
上吉野町	2	50	1	20	7	36	3	23	6	47
土成町	2	50	22	495	19	103	2	15	14	109
市場町	78	2,260	4	112	74	444	—	—	8	53
阿波町	25	700	5	138	67	402	—	—	11	70
鳴島町	4	112	—	—	6	28	—	—	4	26
川島町	5	127	0	5	10	57	—	—	3	19
山川町	3	84	0	5	15	86	—	—	1	6
美郷村	0	7	—	—	1	6	—	—	1	3
美馬村	4	82	1	24	17	81	3	14	16	84
美田町	2	41	0	6	26	126	—	—	14	75
半光町	1	14	—	—	4	12	—	—	5	21
貞光町	3	42	—	—	3	10	—	—	7	35
一宇村	1	13	—	—	2	5	—	—	2	8
穴吹村	2	41	2	30	10	44	—	—	8	40
木屋平村	—	—	—	—	1	3	—	—	1	4
三野町	2	25	1	15	6	32	—	—	2	20
三好町	2	18	1	14	2	10	—	—	2	11
池田町	5	47	—	—	2	12	—	—	8	70
山城町	2	12	—	—	1	5	—	—	2	9
井川町	1	10	—	—	1	5	—	—	1	9
三加茂町	2	20	4	67	9	88	—	—	4	29
東祖谷山村	1	3	—	—	0	—	—	—	1	2
西祖谷山村	0	2	—	—	0	—	—	—	0	—

及び収穫量 (続き)  
類 (続き)

未 成 熟 とうもろこし		カリフラワー		だいこん		か ぶ		にんじん		ご ぼ う	
作付面積	収穫量	作付面積	収穫量	作付面積	収穫量	作付面積	収穫量	作付面積	収穫量	作付面積	収穫量
394	3,440	143	2,640	997	56,200	120	4,640	1,040	39,400	161	3,640
38	361	90	1,710	48	3,440	26	1,430	77	2,790	75	1,950
5	48	2	19	374	27,700	2	60	3	57	1	15
1	9	1	9	4	184	6	228	1	7	1	18
5	35	—	—	20	820	8	178	107	2,860	3	51
1	7	0	5	4	168	1	12	0	12	1	16
0	1	0	1	2	77	0	2	0	1	0	2
2	12	0	2	2	87	0	7	0	3	0	2
72	720	1	18	47	2,600	6	288	68	2,590	28	672
2	14	0	3	4	178	1	22	0	4	1	16
2	13	—	—	4	156	1	20	1	24	1	12
0	3	—	—	2	94	1	10	1	30	0	5
1	5	—	—	2	68	1	8	0	3	0	3
1	5	—	—	3	122	1	11	1	8	1	8
3	15	—	—	2	72	0	7	0	3	0	5
2	8	—	—	1	36	0	3	0	1	0	2
2	8	—	—	1	36	0	5	0	3	0	3
0	2	—	—	1	30	0	2	0	1	0	2
0	3	—	—	2	81	1	10	2	50	1	8
0	2	—	—	2	61	0	6	1	16	0	3
1	5	—	—	3	129	1	10	6	167	1	8
0	1	—	—	1	39	0	6	16	492	0	3
1	4	—	—	2	54	0	6	10	295	0	3
1	10	1	15	59	4,100	0	7	1	11	0	2
2	19	3	49	19	1,300	2	60	3	84	1	8
18	180	30	558	7	326	8	352	368	16,100	3	63
8	80	2	35	19	975	29	1,230	175	7,310	8	168
12	120	2	26	9	447	6	252	75	2,960	3	60
33	330	1	13	1	53	1	26	3	84	0	3
22	220	9	158	2	103	1	26	1	30	0	3
5	48	—	—	71	3,470	1	32	16	496	2	40
4	36	—	—	6	270	1	25	0	3	0	5
48	456	—	—	60	2,930	2	61	74	2,380	3	57
4	36	—	—	14	695	1	32	6	173	4	68
5	44	—	—	8	339	0	5	0	1	1	14
0	1	—	—	1	30	0	1	0	1	0	1
9	69	1	12	16	501	1	25	2	28	3	48
6	40	0	4	16	488	1	25	2	28	2	32
8	52	—	—	7	224	1	18	1	13	1	15
7	44	0	2	7	212	1	18	1	13	1	15
5	22	—	—	2	48	0	3	0	3	1	13
9	45	0	2	10	309	1	21	6	120	2	30
6	27	—	—	7	183	0	3	0	3	1	12
3	19	—	—	13	308	1	14	1	12	1	17
5	34	—	—	13	329	1	7	2	22	1	17
12	74	—	—	39	1,000	2	28	5	72	3	52
5	33	—	—	13	305	1	10	2	20	1	14
5	33	—	—	12	292	1	12	2	17	1	15
7	46	—	—	23	527	1	14	2	21	2	36
3	18	—	—	6	115	0	3	0	4	1	13
3	18	—	—	6	115	0	3	1	6	1	13



## 44 農作物の作付面積

## (3) 野菜類(続き)

区 分 市町村	さといも		れんこん		しろうり		その他つけな		たけのこ	
	作付面積	収穫量	作付面積	収穫量	作付面積	収穫量	作付面積	収穫量	作付面積	収穫量
総 数	153	1,660	786	13,000	114	12,000	555	18,700	1,370	14,600
徳島市	11	121	101	1,470	6	600	85	2,890	4	36
鳴門市	3	31	414	7,080	—	—	3	65	—	—
小松島市	3	27	2	22	—	—	11	75	200	2,400
阿南市	7	98	—	—	—	—	7	135	1,080	11,300
勝浦町	1	9	—	—	—	—	2	30	5	50
上勝町	1	4	—	—	—	—	2	44	1	7
佐那内村	1	9	—	—	—	—	2	30	1	10
石井町	7	84	—	—	15	1,500	95	4,180	—	—
石神町	2	18	—	—	—	—	1	25	1	7
那賀川町	1	15	—	—	1	91	1	13	—	—
那羽浦町	1	8	—	—	—	—	1	20	1	10
鷺敷町	1	7	—	—	—	—	0	7	48	470
相生町	1	13	—	—	—	—	1	14	7	67
上那賀町	1	7	—	—	—	—	1	10	—	—
木沢村	0	4	—	—	—	—	0	5	—	—
木頭岐町	0	5	—	—	—	—	0	6	—	—
由岐町	0	4	—	—	—	—	0	3	8	77
日和佐町	1	9	—	—	—	—	1	10	7	66
牟岐町	0	6	—	—	—	—	0	7	5	45
海部町	1	14	—	—	—	—	1	14	5	45
海部町	1	11	—	—	—	—	0	7	1	9
海部町	0	4	—	—	—	—	0	7	1	9
海部町	0	4	101	1,720	—	—	1	10	—	—
海部町	3	35	43	714	—	—	1	10	—	—
藍住町	3	35	52	842	24	2,640	8	325	—	—
板上町	3	35	72	1,160	50	5,500	41	1,670	—	—
上野町	3	35	1	15	4	380	56	2,310	—	—
吉野町	2	22	—	—	—	—	2	55	—	—
土成町	2	22	—	—	—	—	9	335	—	—
市場町	15	147	—	—	2	205	76	1,720	—	—
阿波町	4	40	—	—	—	—	13	485	—	—
鴨島町	18	180	—	—	12	1,100	47	1,770	—	—
川島町	10	105	—	—	0	28	35	1,330	—	—
山川町	4	36	—	—	—	—	3	49	—	—
美郷村	0	3	—	—	—	—	0	4	—	—
美郷町	6	57	—	—	—	—	3	39	—	—
美馬町	5	47	—	—	—	—	3	48	—	—
美田町	3	27	—	—	—	—	2	26	—	—
美光町	3	27	—	—	—	—	1	10	—	—
一宇村	1	8	—	—	—	—	1	9	—	—
穴吹町	3	28	—	—	—	—	3	48	—	—
木屋平村	1	8	—	—	—	—	1	9	—	—
三野町	2	27	—	—	—	—	6	137	—	—
三好町	2	27	—	—	—	—	10	257	—	—
池田町	4	50	—	—	—	—	2	21	—	—
山城町	3	36	—	—	—	—	1	10	—	—
井川町	2	24	—	—	—	—	1	11	—	—
三加茂町	3	42	—	—	—	—	13	372	—	—
東祖谷山村	2	20	—	—	—	—	1	10	—	—
西祖谷山村	2	20	—	—	—	—	1	10	—	—

及び収穫量(続き)

(4) 果 樹 類 (平成2年)

(単位：面積・ヘクタール，収穫量・トン)

区 分 市町村	み か ん				な つ み か ん				は っ さ く			
	栽 培 面 積			収 穫 量	栽 培 面 積			収 穫 量	栽 培 面 積			収 穫 量
	計	成 園	未成園		計	成 園	未成園		計	成 園	未成園	
総 数	1,660	1,570	98	36,500	66	66	—	467	488	475	13	8,310
徳島市	300	285	15	6,710	2	2	—	20	23	23	0	336
鳴門市	6	6	—	91	5	5	—	22	65	65	—	1,240
小松島市	143	140	3	3,280	1	1	—	10	8	8	0	95
阿南市	349	343	6	8,620	14	14	—	149	23	23	—	374
勝浦町	626	561	65	13,000	0	0	—	1	10	7	3	122
上勝町	1	1	—	14	0	0	—	0	0	0	—	2
佐那河内村	176	168	8	3,680	0	0	—	1	2	2	0	30
石井町	0	0	—	3	0	0	—	0	0	0	—	1
神山町	0	0	—	4	1	1	—	5	27	27	—	384
那賀川町	0	0	—	6	0	0	—	3	—	—	—	—
那羽ノ浦町	10	10	—	218	1	1	—	11	1	1	—	15
鷺敷町	6	6	—	93	1	1	—	9	3	3	—	41
相生町	1	1	—	10	1	1	—	8	1	1	—	13
上那賀町	0	0	—	5	—	—	—	—	0	0	—	4
木頭村	0	0	—	2	—	—	—	—	—	—	—	—
木由岐村	0	0	—	2	1	1	—	3	—	—	—	—
日和佐町	2	2	—	48	1	1	—	10	1	1	—	14
日和岐町	0	0	—	6	—	—	—	—	1	1	—	13
海部町	1	1	—	15	1	1	—	10	1	1	—	13
海部町	0	0	—	6	—	—	—	—	0	0	—	5
海部町	2	2	—	32	2	2	—	22	1	1	—	12
松茂島町	—	—	—	—	—	—	—	—	0	0	—	2
北島町	—	—	—	—	—	—	—	—	0	0	—	2
藍住町	1	1	—	14	—	—	—	—	0	0	—	4
板上町	8	8	—	148	1	1	—	5	6	6	—	114
吉野町	2	2	—	31	1	1	—	5	15	15	—	285
土野町	1	1	—	15	—	—	—	—	1	1	—	18
市場町	4	4	—	65	2	2	—	9	35	35	—	665
阿波町	2	1	1	23	—	—	—	—	9	9	—	90
鳴島町	0	0	—	3	—	—	—	—	2	2	—	24
川島町	5	5	—	93	—	—	—	—	28	28	—	360
山川町	4	4	—	45	—	—	—	—	4	4	—	30
美郷村	10	10	—	159	29	29	—	160	1	1	—	10
美脇村	0	0	—	1	—	—	—	—	—	0	—	—
美馬町	1	1	—	4	1	1	—	2	42	41	1	706
美光町	—	—	—	—	1	1	—	2	69	68	1	1,290
一戸村	—	—	—	—	—	—	—	—	3	3	—	43
穴吹村	—	—	—	—	—	—	—	—	12	12	—	185
木屋平村	—	—	—	—	—	—	—	—	—	—	—	—
三野町	—	—	—	—	—	—	—	—	11	11	—	188
三好町	—	—	—	—	—	—	—	—	—	—	—	—
池田町	—	—	—	—	—	—	—	—	65	57	8	1,310
山城町	—	—	—	—	—	—	—	—	1	1	—	16
井川町	1	1	—	8	—	—	—	—	5	5	—	110
三加茂町	—	—	—	—	—	—	—	—	8	8	—	100
東祖谷山村	—	—	—	—	—	—	—	—	1	1	—	14
西祖谷山村	—	—	—	—	—	—	—	—	—	—	—	—
西祖谷山村	—	—	—	—	—	—	—	—	1	1	—	10

注 ラウンド方式により総数に一致しない。  
資料 中国四国農政局徳島統計情報事務所



及び収穫量 (続き)  
類 (続き)

日 本 な し				も も				う め			
栽 培 面 積			収 穫 量	栽 培 面 積			収 穫 量	栽 培 面 積			収 穫 量
計	成 園	未成園		計	成 園	未成園		計	成 園	未成園	
329	306	23	8,860	94	80	14	1,450	560	515	45	3,200
9	9	0	265	1	1	—	8	12	10	2	60
230	214	16	6,120	22	20	2	368	17	17	—	95
—	—	—	—	0	0	—	1	4	3	1	15
0	0	—	2	0	0	—	1	16	14	2	87
—	—	—	—	0	0	0	1	24	19	5	158
—	—	—	—	0	0	—	0	8	7	1	48
—	—	—	—	1	1	—	6	15	14	1	91
0	0	—	5	0	0	—	0	1	1	—	5
—	—	—	—	1	1	—	7	128	115	13	1,300
—	—	—	—	—	—	—	—	0	0	0	1
—	—	—	—	—	—	—	—	1	1	—	6
—	—	—	—	—	—	—	—	5	5	—	30
—	—	—	—	—	—	—	—	6	6	—	41
—	—	—	—	—	—	—	—	4	4	—	22
—	—	—	—	—	—	—	—	3	3	—	15
—	—	—	—	—	—	—	—	4	4	—	25
—	—	—	—	—	—	—	—	1	1	0	6
—	—	—	—	—	—	—	—	1	1	0	6
—	—	—	—	—	—	—	—	3	3	0	17
—	—	—	—	—	—	—	—	8	8	0	46
—	—	—	—	—	—	—	—	2	2	0	11
—	—	—	—	—	—	—	—	2	1	1	6
42	38	4	1,160	—	—	—	—	—	—	—	—
14	12	2	355	—	—	—	—	—	—	—	—
26	25	1	753	—	—	—	—	—	—	—	—
6	6	0	168	19	15	4	294	6	6	—	22
1	1	0	8	25	20	5	409	10	10	—	38
—	—	—	—	2	2	—	32	4	4	—	14
—	—	—	—	19	16	3	301	17	17	—	71
—	—	—	—	0	—	0	—	27	20	7	155
—	—	—	—	—	—	—	—	11	11	0	29
1	1	—	21	0	0	—	0	4	4	—	10
—	—	—	—	—	—	—	—	4	4	—	10
—	—	—	—	1	1	—	7	20	19	1	53
0	—	0	—	0	—	0	—	65	57	8	531
—	—	—	—	1	1	—	4	17	17	0	23
—	—	—	—	2	2	—	8	7	6	1	9
—	—	—	—	—	—	—	—	5	5	—	6
—	—	—	—	—	—	—	—	13	13	—	16
—	—	—	—	—	—	—	—	5	5	—	5
—	—	—	—	—	—	—	—	13	13	—	14
—	—	—	—	—	—	—	—	16	16	—	36
—	—	—	—	—	—	—	—	3	3	0	4
—	—	—	—	—	—	—	—	6	6	—	9
0	0	—	3	0	0	—	1	16	14	2	13
—	—	—	—	—	—	—	—	9	9	—	9
—	—	—	—	—	—	—	—	10	10	—	28
—	—	—	—	—	—	—	—	3	3	—	3
—	—	—	—	—	—	—	—	1	1	—	1
—	—	—	—	—	—	—	—	3	3	—	2

## 44 農作物の作付面積

## (4) 果 樹 類 (続き)

区 分 市町村	び わ				か き				く り			
	栽 培 面 積			収 穫 量	栽 培 面 積			収 穫 量	栽 培 面 積			収 穫 量
	計	成 園	未 成 園		計	成 園	未 成 園		計	成 園	未 成 園	
総 数	37	36	1	173	447	386	61	7,050	500	472	28	335
徳島市	3	3	—	14	14	11	3	113	1	1	0	1
鳴門市	2	2	—	9	23	23	—	584	3	3	—	3
小松市	2	1	1	5	3	3	—	29	2	1	1	1
阿南市	3	3	—	18	19	15	4	122	38	38	—	38
勝浦町	1	1	—	5	11	7	4	100	3	3	0	4
上勝町	1	1	—	4	4	3	1	34	2	2	0	2
佐那河内村	1	1	—	4	6	5	1	57	2	2	0	2
石井町	—	—	—	—	1	1	—	9	—	—	—	—
神山町	2	2	—	8	15	14	1	141	5	5	—	7
那賀川町	0	0	—	1	0	0	—	4	—	—	—	—
羽ノ浦町	0	0	—	2	1	1	—	9	0	0	—	0
鷺敷町	0	0	—	2	2	2	—	19	8	8	—	8
相生町	0	0	—	2	3	3	—	24	9	9	—	8
上那賀町	1	1	—	2	2	2	—	16	3	3	—	3
木沢村	1	1	—	2	1	1	—	8	3	3	—	3
木由岐村	0	0	—	1	1	1	—	8	3	3	—	3
日和佐町	1	1	—	3	1	1	—	7	1	1	—	1
日牟岐町	1	1	—	3	3	3	—	21	1	1	—	1
海部町	1	1	—	4	5	5	—	38	5	5	—	5
海部町	0	0	—	1	3	3	—	21	2	2	—	2
海部町	—	—	—	—	2	2	—	15	2	2	—	2
海部町	—	—	—	—	—	—	—	—	—	—	—	—
海部町	—	—	—	—	0	—	0	—	—	—	—	—
藍住町	—	—	—	—	—	—	—	—	—	—	—	—
板上町	2	2	—	8	16	15	1	388	0	0	—	0
上吉野町	3	3	—	14	70	69	1	1,850	0	0	—	0
土野成町	1	1	—	4	1	1	—	21	—	—	—	—
市場町	11	11	—	55	22	15	7	366	0	0	—	0
阿波町	0	0	0	0	8	8	0	103	3	3	—	3
阿波町	0	0	—	0	7	7	0	89	2	2	—	1
阿波町	0	0	—	0	26	18	8	267	1	1	0	1
阿波町	0	0	—	1	10	9	1	120	1	0	1	1
阿波町	0	0	—	0	2	1	1	23	2	2	—	2
美郷村	0	0	—	0	4	3	1	39	4	4	0	2
美郷町	—	—	—	—	14	11	3	158	15	15	—	9
美郷町	—	—	—	—	19	12	7	118	4	2	2	1
美郷町	—	—	—	—	42	35	7	513	8	8	—	4
美郷町	—	—	—	—	7	6	1	70	13	13	—	11
一宇村	—	—	—	—	10	8	2	90	15	15	—	8
穴吹村	—	—	—	—	9	9	—	96	24	23	1	20
木屋平村	—	—	—	—	4	4	—	32	13	13	—	9
三野町	—	—	—	—	5	4	1	74	5	3	2	2
三好町	—	—	—	—	21	19	2	725	4	4	—	3
池田町	—	—	—	—	16	14	2	298	65	57	8	35
山井町	—	—	—	—	4	3	1	49	111	98	13	79
山井町	—	—	—	—	3	3	—	47	16	16	—	9
三加茂町	—	—	—	—	6	5	1	123	19	19	—	11
東祖谷山村	—	—	—	—	0	0	—	5	32	32	—	12
西祖谷山村	—	—	—	—	0	0	—	5	50	50	—	18

及び収穫量(続き)

(5) 豆類・雑穀(昭和61~平成2年)

(単位:面積・ヘクタール, 10アール当たり収量・キログラム, 収穫量・トン)

年次	そらまめ(乾燥子実)			あ わ			き び		
	作付面積	10アール 当たり収量	収 穫 量	作付面積	10アール 当たり収量	収 穫 量	作付面積	10アール 当たり収量	収 穫 量
昭和61年	75	76	57	1	107	1	9	100	9
62	66	79	52	1	112	1	9	105	9
63	67	81	54	1	110	1	9	105	9
平成元	57	83	47	1	110	1	7	107	7
2	52	83	43	2	104	2	7	100	7

年次	そ ば			小 豆			さ さ げ		
	作付面積	10アール 当たり収量	収 穫 量	作付面積	10アール 当たり収量	収 穫 量	作付面積	10アール 当たり収量	収 穫 量
昭和61年	279	125	349	97	94	91	52	122	63
62	293	99	290	104	100	104	58	123	71
63	290	87	252	109	103	112	58	124	72
平成元	295	97	286	111	100	111	58	121	70
2	293	92	270	108	94	102	54	110	59

資料 中国四国農政局徳島統計情報事務所

(6) 飼料作物(昭和61~平成2年)

(単位:面積・ヘクタール, 収穫量・トン)

年次	青 刈 え ん 麦		れ ん げ		青刈とうもろこし	
	作付面積	収 穫 量	作付面積	収 穫 量	作付面積	収 穫 量
昭和61年	81	4,350	24	1,080	608	38,200
62	77	4,510	23	1,070	656	43,200
63	74	4,350	16	778	639	44,200
平成元	68	3,970	4	180	605	41,600
2	64	3,810	0	0	618	40,000

年次	牧 草							
	計		ま め 科		い ね 科		まめ科いね科のまぜまき	
	作付面積	収 穫 量	作付面積	収 穫 量	作付面積	収 穫 量	作付面積	収 穫 量
昭和61年	1,650	103,600	2	74	1,430	91,500	220	12,000
62	1,630	109,400	2	78	1,420	97,300	209	12,000
63	1,590	106,200	2	78	1,370	93,700	217	12,400
平成元	1,560	105,500	4	149	1,330	92,000	229	13,400
2	1,490	99,800	5	252	1,260	86,800	223	12,700

資料 中国四国農政局徳島統計情報事務所

(7) 工芸作物(昭和61~平成2年)

(単位:面積・ヘクタール, 収穫量・トン)

年次	茶							葉 た ば こ					
	栽培面積			荒茶生産量				作付面積			収 穫 量		
	計	緑茶	紅茶	計	普通せん茶	番茶	紅茶	計	黄色種	阿波葉	計	黄色種	阿波葉
昭和61年	492	492	—	337	302	34	—	955	719	236	2,101	1,548	553
62	495	495	—	351	322	29	—	783	582	201	1,919	1,496	423
63	474	474	—	368	337	31	—	741	559	182	1,458	1,160	298
平成元	432	432	—	340	306	34	—	503	396	107	1,203	959	243
2	416	416	—	350	317	33	—	478	387	91	1,291	1,056	236

年次	な た ね		こんにゃくいも			こ う ぞ			み つ ま た		
	作付面積	収 穫 量	栽培面積	収穫面積	収 穫 量	栽培面積	収穫面積	収 穫 量	栽培面積	収穫面積	収 穫 量
昭和61年	—	—	86	28	216	5	—	—	154	—	—
62	—	—	83	28	232	5	—	—	153	—	—
63	—	—	83	26	202	4	—	—	159	—	—
平成元	—	—	70	22	165	4	—	—	159	—	—
2	—	—	81	26	186	3	—	—	159	—	—

資料 中国四国農政局徳島統計情報事務所

## 45 市町村別葉たばこの耕作面積・買入重量及び買入代金

(平成2年)

(単位：面積・アール，買入重量・キログラム，金額・千円)

市 町 村	総 数		阿 波 葉		第 1 黄 色 種		第 2 黄 色 種		買入代金
	面 積	買入重量	面 積	買入重量	面 積	買入重量	面 積	買入重量	
総 数	47,811.2	1,291,391.0	9,122.2	235,668.5	5,924.3	150,440.5	32,764.7	905,282.0	2,389,858
徳島市	—	—	—	—	—	—	—	—	—
鳴門市	1,140.3	35,894.0	—	—	—	—	1,140.3	35,894.0	68,455
小松島市	75.0	1,608.0	—	—	75.0	1,608.0	—	—	2,927
阿南市	3,670.3	92,234.5	—	—	3,670.3	92,234.5	—	—	182,071
勝浦町	—	—	—	—	—	—	—	—	—
上勝町	—	—	—	—	—	—	—	—	—
佐那河内村	—	—	—	—	—	—	—	—	—
石井町	—	—	—	—	—	—	—	—	—
神山町	—	—	—	—	—	—	—	—	—
那賀川町	90.0	2,250.0	—	—	90.0	2,250.0	—	—	4,296
那羽ノ浦町	—	—	—	—	—	—	—	—	—
鷺敷町	379.4	8,724.0	—	—	379.4	8,724.0	—	—	17,186
相生町	1,617.5	43,371.0	—	—	1,617.5	43,371.0	—	—	83,977
上那賀町	—	—	—	—	—	—	—	—	—
木沢村	—	—	—	—	—	—	—	—	—
木頭岐町	—	—	—	—	—	—	—	—	—
日和佐町	—	—	—	—	—	—	—	—	—
牟岐町	36.1	788.5	—	—	36.1	788.5	—	—	1,336
海南部町	—	—	—	—	—	—	—	—	—
海穴喰町	56.0	1,464.5	—	—	56.0	1,464.5	—	—	2,929
松茂島町	—	—	—	—	—	—	—	—	—
北島町	—	—	—	—	—	—	—	—	—
藍住町	—	—	—	—	—	—	—	—	—
板上野町	2,483.4	74,840.5	—	—	—	—	2,483.4	74,840.5	136,265
上板野町	3,856.2	119,709.0	—	—	—	—	3,856.2	119,709.0	218,934
吉野町	393.0	11,851.0	—	—	—	—	393.0	11,851.0	21,244
土成町	7,074.7	221,655.5	—	—	—	—	7,074.7	221,655.5	415,095
市場町	1,834.5	56,646.5	—	—	—	—	1,834.5	56,646.5	107,674
阿波町	410.0	11,463.0	—	—	—	—	410.0	11,463.0	21,531
鳴川町	—	—	—	—	—	—	—	—	—
山島町	—	—	—	—	—	—	—	—	—
山川町	—	—	—	—	—	—	—	—	—
美郷村	—	—	—	—	—	—	—	—	—
美勝町	5,330.3	129,896.0	141.6	3,252.0	—	—	5,188.7	126,644.0	230,936
美馬町	5,998.5	146,784.5	307.2	7,810.5	—	—	5,691.3	138,974.0	271,848
半田町	388.7	9,962.0	388.7	9,962.0	—	—	—	—	16,317
真光町	3,074.5	73,731.0	2,256.6	53,054.5	—	—	817.9	20,676.5	130,162
一宇村	137.7	3,614.0	137.7	3,614.0	—	—	—	—	6,181
穴吹町	561.0	14,232.5	561.0	14,232.5	—	—	—	—	26,490
木屋平村	—	—	—	—	—	—	—	—	—
三野町	2,276.7	61,344.5	2,026.7	56,118.0	—	—	250.0	5,226.5	113,401
三好町	4,525.9	108,261.0	1,310.3	35,187.0	—	—	3,215.6	73,074.0	199,677
池田町	1,131.8	28,560.0	722.7	19,932.5	—	—	409.1	8,627.5	52,144
山城町	388.5	9,500.0	388.5	9,500.0	—	—	—	—	17,302
井川町	227.1	5,977.5	227.1	5,977.5	—	—	—	—	10,370
三加茂町	654.1	17,028.0	654.1	17,028.0	—	—	—	—	31,109
東祖谷山村	—	—	—	—	—	—	—	—	—
西祖谷山村	—	—	—	—	—	—	—	—	—

## 46 園芸作物生産販売実績総括表 (平成2年)

(単位：面積・ヘクタール，金額・千円，生産・販売量・トン)

品目	項目 栽培面積	生産数量	販売数量	販売金額	前年対比(%)		関係農家数	
					生産数量	販売金額		
総数	23,214	467,764(t) 64,020(千本) 1,708(千鉢) 1,491(千ケース) 830(千本/1.8ℓ) 9(千箱)	389,514(t) 62,979(千本) 1,708(千鉢) 1,353(千ケース) 650(千本/1.8ℓ) 8(千箱)	111,634,132	89 108 100 81 131 90	105	-	
第一次生産物	計	23,214	363,123(t) 62,979(千本) 1,708(千鉢)	94,198,133	90 100 100	108	-	
	果樹	5,670	84,473	58,617	15,915,933	95	112	13,739
	野菜	13,397	350,234	298,516	65,309,950	89	108	46,090
	特用作物	2,639	6,167	5,437	3,469,282	94	103	33,772
	花き	344	59,335(千本) 1,708(千鉢)	59,335(千本) 1,708(千鉢)	7,230,357	109 100	112	3,156
	養蚕(まゆ)	1,043	433	433	816,252	83	61	2,007
	種苗	120	4,685(千本) 120	3,644(千本) 120	1,456,359	99 86	117	747
第二次生産物	計	-	26,337(t) 1,491(千ケース) 830(千本/1.8ℓ) 9(千箱)	26,391(t) 1,353(千ケース) 650(千本/1.8ℓ) 8(千箱)	17,435,999	451 81 131 92	90	-
	漬物	-	23,430	23,430	6,421,635	75	86	230
	缶詰	-	1,491(千ケース)	1,353(千ケース)	8,477,478	81	91 (工場数)	32
	冷凍食品	-	2,059	2,063	779,208	68	83 ( " )	9
	みかん濃縮果汁	-	808	858	470,874	101	222 ( " )	1
	かんきつ酢	-	830(千本/1.8ℓ)	650(千本/1.8ℓ)	842,500	131	101 ( " )	13
	生糸	-	31	31	408,756	94	80 (社)	5
	副蚕糸	-	9	9	6,142	113	47 ( " )	5
	蚕種	-	9(千箱)	8(千箱)	29,406	92	73 ( " )	1

資料 県流通園蚕課

## 47 部門別園芸作物生産販売実績

### (1) 果 実 (平成2年)

(単位：面積・ヘクタール，生産・販売量・トン，金額・千円)

品目	栽培面積	生産数量	販売数量	販売金額	前年対比(%)		主産地	栽培戸数(戸)
					生産数量	販売金額		
総数	5,670	84,473	58,617	15,915,933	95	112		13,793
みかん	1,660	36,500	28,765	7,091,478	81	123	阿南市,勝浦町,徳島市,佐那河内村	2,943
はっさく	488	8,310	3,713	693,420	83	200	鳴門市,美馬町,三野町,鳴島町,脇町	(1,800)
なつみかん	66	467	346	45,672	58	94	山川町,阿南市	230
すだち	590	8,920	7,704	2,604,226	136	104	神山町,徳島市,佐那河内村,阿南市	2,488
ゆづ	344	2,870	2,068	541,701	129	81	木頭村,上那賀町	(1,700)
ゆこう	94	1,380	1,007	45,536	113	75	上勝町,神山町	(450)
その他かんきつ	30	274	223	39,280	81	86		

注 栽培戸数( )内は推計

資料 県流通園蚕課



## 47 部門別園芸作物

## (1) 果 実 (続き)

品 目	栽 培 面 積	生 産 数 量	販 売 数 量	販 売 金 額	前年対比(%)		主 産 地	栽 培 戸数(戸)
					生産 数量	販売 金額		
ぶ  ど う	196	2,070	1,149	897,233	91	94	土成町,阿波町,市場町	397
な し も	329	8,860	5,852	2,099,430	111	112	鳴門市,松茂町,藍住町	455
も め き り	94	1,450	811	245,454	116	105	鳴門市,土成町,板野町	297
か く も	560	3,200	2,496	722,492	127	83	神山町,美郷村	1,867
す も も	447	7,050	2,857	491,673	105	101	上板町,鳴門市,三好町,半田町	1,498
キウイフルーツ	500	335	113	42,526	81	81	山城町,阿南市,池田町,西祖谷山村	1,081
び わ	32	407	147	48,575	103	94	勝浦町,土成町,神山町	(50)
ヤ マ モ	110	1,920	1,056	172,302	236	127	阿南市,佐那河内村,小松島市	(330)
そ の 他	37	173	75	25,574	118	72	土成町	(110)
	70	160	152	76,659	400	264	小松島市,勝浦町	(185)
	23	127	83	32,702	110	103		

資料 県流通園芸課

## (2) 野 菜 (平成2年)

(単位：面積・ヘクタール, 生産・販売量・トン, 金額・千円)

品 目	作 付 面 積	生 産 数 量	販 売 数 量	販 売 金 額	前年対比(%)		主 産 地	作 付 戸数(戸)
					生産 数量	販売 金額		
総 数	13,397	350,234	298,516	65,309,950	89	108		46,090
ほ う れ ん そ う	1,212	10,564	10,036	3,962,725	67	104	徳島市,石井町,阿波町	2,710
キ ャ ベ ッ	504	15,286	12,840	1,116,218	83	130	徳島市,石井町,北島町	2,580
は く さ い	183	6,738	6,334	508,081	80	117	市場町,徳島市,藍住町	530
カ リ フ ラ ワ ー	211	4,324	4,021	819,253	74	91	徳島市,土成町,藍住町	750
ブ ロ ッ コ リ ー	206	1,978	1,800	682,798	100	123	徳島市,市場町,阿波町	1,720
レ タ ス	396	8,589	8,417	2,625,476	79	142	吉野町,土成町,阿波町	660
青 ね ぎ	182	3,692	3,360	1,734,948	95	116	徳島市,藍住町,牟岐町	360
ふ き	88	4,160	3,869	404,469	93	85	阿南市,相生町,土成町	360
セ ロ リ	2	29	26	7,541	104	133	徳島市	50
き ゅ う り	341	23,802	20,710	4,538,753	102	117	藍住町,板野町,徳島市	780
な す	240	12,461	11,201	3,182,622	92	98	阿波町,市場町,鴨島町	1,070
ト マ ト	142	7,607	6,839	2,110,319	102	108	徳島市,阿南市,土成町	440
ピ ー マ ン	39	790	511	195,244	99	132	脇町,池田町,徳島市	250
か ぼ ち ゃ	82	1,962	879	120,315	83	105	市場町,徳島市,阿南市	550
す い か	135	4,147	3,566	548,682	102	114	市場町,阿波町	330
し ろ う り	109	12,910	11,531	709,340	123	213	板野町,藍住町,石井町	210
い ち ご	175	5,069	4,613	3,861,752	88	95	徳島市,阿南市,佐那河内村	300
さ や え ん ど う	190	1,181	1,063	957,534	99	122	市場町,阿波町,土成町	2,200
実 え ん ど う	74	431	409	167,922	101	94	三加茂町,穴吹町,山川町	1,230
い ん げ ん	190	968	542	338,502	86	100	脇町,美馬町,土成町	2,370
そ ら ま め	85	612	551	133,719	82	110	阿波町,徳島市,三加茂町	1,050
ス イ ー ト コ ー ン	295	3,757	2,630	466,351	124	97	石井町,鴨島町,徳島市	1,750
メ ロ ン 類	51	1,611	1,289	531,584	103	97	土成町,阿波町,三加茂町	500

資料 県流通園芸課

# 生産販売実績 (続き)

## (2) 野 菜 (続き)

品 目	作 付 面 積	生 産 数 量	販 売 数 量	販 売 金 額	前年対比(%)		主 産 地	作 付 戸 数(戸)
					生産 数量	販売 金額		
枝 豆	265	2,170	1,953	1,000,607	100	111	徳島市,石井町,上板町	1,450
れんこん	846	12,602	11,417	5,725,443	104	105	鳴門市,松茂町,徳島市	640
だいこん	1,351	66,892	55,186	5,471,383	81	107	鳴門市,市場町,松茂町	1,960
かんしょ	1,274	30,695	26,398	5,974,033	98	88	鳴門市,徳島市,松茂町	1,300
たけのこ	1,210	14,210	13,531	1,382,050	90	87	阿南市,小松島市,鷺敷町	3,000
にんじん	1,188	37,428	35,557	8,756,515	81	127	藍住町,板野町,阿南市	1,460
さといも	170	1,430	672	210,815	77	126	鴨島町,市場町,徳島市	1,780
ぼれいしょ	637	10,450	2,926	285,112	86	105	徳島市,石井町,鴨島町	1,440
ごぼう	160	3,701	2,776	468,110	103	64	徳島市,石井町,板野町	640
かぶ	153	4,260	3,834	496,653	80	109	板野町,徳島市,藍住町	1,200
にんにく	48	625	544	182,800	93	87	川島町,市場町,上板町	400
たまねぎ	212	7,235	4,486	389,305	94	107	市場町,阿波町,上板町	1,080
らっきょう	42	984	905	422,012	108	115	鳴門市	280
そ の 他	709	24,884	21,294	4,820,964	91	97		6,710

資料 県流通園蚕課

## (3) 特用作物及び花き (平成2年)

(単位：面積・ヘクタール, 生産・販売量・トン, 千本, 千鉢, 金額・千円)

品 目	栽培面積	生産数量	販売数量	販売金額	前年対比(%)		主 産 地	栽 培 戸 数(戸)
					生産 数量	販売 金額		
総 数	2,983	6,167 t 64,635千本 1,708千鉢	5,625 t 64,635千本 1,708千鉢	10,699,639	94	109		36,928
特用作物計	2,639	6,167 t	5,625 t	3,469,282	94	103		33,772
内訳								
茶	410	375	375	471,183	110	104	山城町,半田町,相生町	16,000
番茶		30	30	60,000	91	91	相生町	16,000
こうぞ	3	3	3	2,000	100	114	山城町,池田町,木沢村	9
みつまた	159	163	122	100,954	91	104	山城町,一字村,木屋平村	268
大豆	1,410	1,850	1,388	165,901	93	70	県下全域	15,700
こんにゃくいも	81	186	186	69,440	113	113	美馬郡,三好郡	180
さとうきび	34	1,913	1,913	136,000	97	97	上板町,土成町,吉野町	136
葉あい	20	73	73	51,587	97	98	上板町,石井町,鴨島町	67
葉たばこ	478	1,291	1,291	2,389,858	107	108	板野郡,阿波郡,美馬郡	957
かんしょ	16	195	156	10,164	38	34	麻植郡,美馬郡,三好郡	135
ステビア	2	10	10	5,578	71	58	三好郡,美馬郡,板野郡	20
そ の 他	26	108	108	66,617	100	100	県下全域	300
花 き 計	334	64,635千本 1,708千鉢	64,635千本 1,708千鉢	7,230,357	118	112		3,156
きく	28	11,474千本	11,474千本	556,742	107	106	徳島市,由岐町,佐那河内村	225
球根切花	39	19,026千本	19,026千本	1,361,412	102	139	徳島市,鳴門市,北島町	415
その他切花	77	15,493千本	15,493千本	2,011,845	97	112	徳島市,阿南市,神山町	598
枝もの	165	13,342千本	13,342千本	549,998	146	107	神山町,徳島市,上勝町	1,739
鉢もの	30	1,708千鉢	1,708千鉢	2,488,510	100	101	徳島市,石井町,阿南市	164
花壇用苗	5	5,300千本	5,300千本	261,850	113	137	徳島市,阿波町	15

資料 県流通園蚕課

## 47 部門別園芸作物

## (4) 農産加工 (平成2年)

(単位：生産・販売量・トン，金額・千円)

品 目	生産数量	販売数量	販売金額	前年対比(%)		主 産 地	関 係 工場数		
				生産 数量	販売 金額				
総 数	(t)	(t)		76			285		
	26,297	26,351	16,991,695	81	91				
	(千ケース)	(千ケース)							
	1,491	1,353							
(千本/1.8ℓ)	(千本/1.8ℓ)								
	830	650		131					
漬 物 計	(t)	(t)		75	86	藍住町,板野町,石井町,鴨島町,徳島市他	230		
	23,430	23,430	6,421,635	85	71				
	う り 塩 漬	5,543	5,543	665,160	69			71	220
	き ゅ り 塩 漬	1,113	1,113	94,605	125			84	70
	な く あ ん 漬	5,324	5,324	2,609,600	81			124	12
	た く あ ん 漬	1,050	1,050	189,000	127			129	14
	た き ざ ゐ 漬	7,780	7,780	1,902,300	23			65	8
	そ の 他	2,620	2,620	960,970					22
缶 詰 計	(千ケース)	(千ケース)		81	91	阿南市,小松島市,鷺敷町,日和佐町,徳島市他	32		
	1,491	1,353	8,477,478	79	131				
	み か ん	19	22	84,832	109			102	2
	く り	396	396	5,940,000	88			88	14
	た け の こ	301	301	1,204,000	94			81	26
	ふ じ	205	205	635,000	64			47	19
	果 汁	536	398	562,036	57			57	1
	そ の 他	34	31	51,610					1
冷 凍 食 品 計	(t)	(t)		68	83	阿南市,板野町,石井町他	9		
	2,059	2,063	779,208	48	87				
	ほうれんそう	699	699	292,182	22			24	5
	い も 類	35	35	7,350	62			53	1
	い ち ごと	530	530	159,000	88			110	7
	い み か ん	69	73	11,470	148			115	1
そ の 他	726	726	309,200			3			
みかん濃縮果汁	(t)	(t)		215	222	勝浦町	1		
	808	858	470,874						
かんきつ酢計	(千本/1.8ℓ)	(千本/1.8ℓ)		131	101	小松島市,勝浦町,神山町他	13		
	830	650	842,500						

資料 県流通園蚕課

## (5) 種 苗 (平成2年)

(単位：面積・アール，金額・千円)

品 目	栽培面積	生産数量	販売数量	販売金額	前年対比(%)		主 産 地	栽 培 戸数(戸)
					生産 数量	販売 金額		
総 数	11,960	4,685千本 120,000(kg)	3,644千本 120,000(kg)	1,456,359	97 86	117		747
花 き 種 苗	520	4,346	3,359	1,237,449	97	124	徳島市,脇町,阿南市,板野町	4
果 樹 種 苗	310	134	98	48,900	78	80	徳島市,鴨島町	28
野 菜 種 子	11,000	120,000(kg)	120,000(kg)	160,000	86	90	美馬町,脇町,阿波町,三好町	680
桑 種 子	130	205	187	10,010	117	83	徳島市,阿波町,美馬町	35

注 花き種苗は庭木・植木種苗を，野菜種子は自給種子を除く。  
資料 県流通園蚕課

生産販売実績(続き)

(6) 蚕 糸 (平成2年)

(単位：面積・ヘクタール，生産・販売量・トン，金額・千円)

品 目	桑園面積	生産数量	販売数量	販売金額	前年対比(%)		主 産 地	飼育戸数 製造所数
					生産 数量	販売 金額		
総 数	1,043	—	—	1,260,556	—	66		2,007(戸) 11(社)
養蚕(繭)	1,043	433	433	816,252	83	61	美馬郡,三好郡,麻植郡,阿波郡,名西郡	2,007(戸)
生 糸	—	31	31	408,756	94	80	石井町,吉野町,美馬町	5(社)
副 糸	—	9	9	6,142	113	47	同 上	5(社)
蚕 種	—	(箱) 9,000	(箱) 8,000	29,406	92	73	徳島市	1(社)

資料 県流通園蚕課

## 48 養

## (1) 市町村別養蚕戸数・掃立数量・

市 町 村	養蚕 戸数	掃 立 数 量 (箱)					
		計	春 蚕	夏 蚕	初 秋 蚕	晩 秋 蚕	晩々秋蚕
総 数	戸 2,007	9,597.75 (1,181)	3,671.25 (829)	2,074.25	604.00	2,571.00 (352)	677.25
徳島市	5	—	—	—	—	—	—
鳴門市	—	—	—	—	—	—	—
小松市	—	—	—	—	—	—	—
阿南市	—	—	—	—	—	—	—
勝浦町	—	—	—	—	—	—	—
上勝町	43	145.00	47.50	36.00	12.50	36.00	13.00
佐那河内村	—	—	—	—	—	—	—
石井町	—	—	—	—	—	—	—
神山町	68	174.00	67.50	39.50	11.25	49.00	6.75
那賀川町	—	—	—	—	—	—	—
羽ノ浦町	—	—	—	—	—	—	—
鷺敷町	—	—	—	—	—	—	—
相生町	—	—	—	—	—	—	—
上那賀町	—	—	—	—	—	—	—
木沢村	—	—	—	—	—	—	—
由岐村	1	8.00	2.50	2.00	1.50	2.00	—
日和佐町	—	—	—	—	—	—	—
牟岐町	—	—	—	—	—	—	—
海部町	19	153.50	51.50	30.50	12.50	44.00	15.00
海部町	—	—	—	—	—	—	—
宍喰町	—	—	—	—	—	—	—
松茂町	—	—	—	—	—	—	—
北島町	—	—	—	—	—	—	—
藍住町	—	—	—	—	—	—	—
板上町	18	79.50	28.00	13.50	5.75	26.00	6.25
上板野町	2	8.50	5.00	1.00	—	2.50	—
吉野町	1	1.75	1.00	—	—	0.75	—
土成町	18	143.25	48.00	23.00	21.00	27.50	23.75
市場町	20	75.25	27.00	17.00	3.50	25.00	2.75
阿波町	34	712.75	218.25	197.50	81.50	117.00	98.50
鴨島町	3	—	—	—	—	—	—
山川町	9	99.00	41.50	16.50	2.00	28.00	11.00
山川町	50	507.25	147.50	141.00	45.00	127.50	46.25
美郷村	158	938.50	327.25	212.25	66.00	251.25	81.75
美脇村	148	699.00	290.50	136.75	54.25	193.75	23.75
美馬町	288	1,437.50 (85)	578.25 (40)	304.75	95.00	355.00 (45)	104.50
半田町	259	758.50 (80)	372.25 (46)	127.50	24.25	218.50 (34)	16.00
貞光町	162	511.00	200.00	109.75	30.75	140.50	30.00
一宇村	19	17.75	14.00	1.25	—	2.50	—
穴吹町	223	797.50	329.75	167.75	26.50	245.75	27.75
木屋平村	27	56.00	23.00	10.00	6.00	15.00	2.00
三野町	151	1,037.50	361.50	277.25	53.00	226.75	119.00
三好町	55	360.00	137.50	52.00	18.00	123.50	29.00
池田町	12	32.25	17.25	4.75	2.75	7.50	—
山城町	27	103.50	31.00	23.00	6.75	31.75	11.00
井川町	18	33.50	16.00	1.50	—	16.00	—
三加茂町	132	639.25 (1,016)	256.50 (743)	115.00	21.50	237.00 (273)	9.25
東祖谷山村	18	22.50	12.00	3.25	2.75	4.50	—
西祖谷山村	19	45.75	19.25	10.00	—	16.50	—

注 ( ) は、原蚕種掃立蠶量(グラム)である。  
資料 県流通園蚕課

蚕

繭生産数量及び桑園面積 (平成2年)

繭 生 産 数 量 (kg)						上繭生産量 (kg)	桑園面積 (ha)	桑 園 10アール 当たり 収 繭 量 kg
計	春 蚕	夏 蚕	初 秋 蚕	晩 秋 蚕	晩々秋蚕			
432,750.9	180,755.7	86,802.8	24,130.3	115,208.9	25,853.2	414,612.5	1,043.4	41.5
—	—	—	—	—	—	—	0.5	—
—	—	—	—	—	—	—	—	—
—	—	—	—	—	—	—	—	—
—	—	—	—	—	—	—	—	—
5,742.2	1,988.8	1,385.1	485.5	1,493.3	389.5	5,546.3	20.8	27.6
—	—	—	—	—	—	—	—	—
8,095.6	3,356.1	1,936.8	434.6	2,287.8	80.3	7,821.8	23.1	35.0
—	—	—	—	—	—	—	—	—
—	—	—	—	—	—	—	—	—
—	—	—	—	—	—	—	—	—
—	—	—	—	—	—	—	—	—
—	—	—	—	—	—	—	—	—
402.7	110.7	109.4	83.9	98.7	—	388.8	0.4	100.7
—	—	—	—	—	—	—	—	—
—	—	—	—	—	—	—	—	—
6,825.5	2,607.2	1,313.4	525.8	1,862.3	516.8	6,595.3	17.8	38.3
—	—	—	—	—	—	—	—	—
—	—	—	—	—	—	—	—	—
—	—	—	—	—	—	—	—	—
—	—	—	—	—	—	—	—	—
3,111.2	1,357.5	487.1	186.2	940.3	140.1	3,007.4	6.3	49.4
378.7	246.3	31.7	—	100.7	—	366.4	0.8	47.3
97.8	64.8	—	—	33.0	—	94.7	0.3	32.6
5,507.7	2,198.0	885.3	796.6	1,013.6	614.2	5,322.2	17.3	31.8
2,880.9	1,173.9	592.8	141.4	900.4	72.4	2,786.1	9.5	30.3
28,989.5	8,931.9	7,993.3	3,022.5	4,916.5	4,125.3	28,038.0	43.5	66.6
—	—	—	—	—	—	—	4.5	—
3,245.4	1,536.8	443.2	60.3	838.0	367.1	3,138.2	9.5	34.2
21,252.6	6,927.4	5,764.2	1,791.2	4,883.6	1,886.2	20,554.5	35.0	60.7
41,400.8	15,794.4	9,340.3	2,843.2	10,334.5	3,088.4	40,038.2	103.0	40.2
32,933.0	14,099.2	5,912.4	2,288.2	9,513.7	1,119.5	31,800.0	76.0	43.3
62,724.4	27,536.1	11,830.3	3,618.4	15,633.1	4,106.5	60,288.3	125.3	50.1
38,880.4	20,217.7	6,288.4	1,135.0	11,144.0	95.3	37,334.8	102.4	38.0
23,525.0	10,086.6	4,754.3	1,224.7	6,490.8	968.6	22,712.0	59.2	39.7
946.4	777.4	56.2	—	112.8	—	914.4	10.0	9.5
36,066.7	15,189.0	7,200.1	1,119.0	11,404.9	1,153.7	34,825.7	97.5	37.0
2,766.9	1,079.1	493.5	289.9	794.1	110.3	2,670.9	15.0	18.4
45,499.0	17,381.6	10,894.4	1,965.7	10,393.3	4,864.0	44,045.0	107.2	42.4
17,857.0	7,326.6	2,496.3	871.4	5,796.2	1,366.5	17,287.0	30.8	58.0
1,509.0	840.2	236.1	102.7	330.0	—	1,460.0	4.0	37.7
4,519.2	1,604.2	1,011.1	316.8	1,146.7	440.4	4,375.2	18.0	25.1
1,674.2	901.7	74.2	—	698.3	—	1,620.2	4.5	37.2
32,659.9	15,845.1	4,653.9	691.5	11,121.3	348.1	28,427.9	70.1	46.6
1,096.9	611.8	171.2	135.8	178.1	—	1,060.9	16.0	6.9
2,162.3	965.6	447.8	—	748.9	—	2,092.3	15.1	14.3

## 48 養 蚕 (続き)

### (2) 収繭量及び繭価格 (昭和61~平成2年)

(単位：収繭量・キログラム，金額・千円)

年 次	収 繭 量	上 繭 1 kg 価 格 (円)		収 入 金 額	上 繭 1 kg 価 格 (円)	
		春 蚕 繭	夏 秋 蚕 繭		春 蚕 繭	夏 秋 蚕 繭
昭和 61 年	691,905.6	295,729.4	396,176.2	1,266,750	1,999.00	1,893.63
62	626,094.9	247,318.4	378,776.5	928,241	1,523.00	1,525.86
63	526,604.6	210,439.5	316,165.1	1,109,556	2,272.00	2,125.50
平成 元	520,603.7	202,185.0	318,418.7	1,333,087	2,861.00	2,358.58
2	432,750.9	180,755.7	251,995.2	816,252	1,948.00	1,786.14

資料 県流通園蚕課

### (3) 生糸生産数量及び価格 (昭和61~平成2年)

(単位：生産高・消費量・キログラム，価格・千円)

年 次	生 糸 生 産 高				価 格	原 料 繭 消 費 量
	計	器 機 生 糸	座 繰 生 糸	玉 糸		
昭和 61 年	30,387	21,337	9,050	—	418,427	135,556
62	26,048	1,081	24,967	—	285,469	67,788
63	31,376	1,141	30,236	—	388,937	71,098
平成 元	32,960	1,030	31,930	—	510,880	80,447
2	31,368	1,436	29,932	—	408,756	80,739

資料 県流通園蚕課

### (4) 副産糸生産量 (昭和61~平成2年)

(単位：生産量・キログラム，価格・千円)

年 次	業 者 数	生 産 量			価 格
		き び	そ び	揚 り 繭 其 他	
昭和 61 年	4	1,927	2,776	726	3,171
62	4	2,759	3,390	1,350	5,771
63	4	2,590	3,238	1,125	13,021
平成 元	4	3,160	4,414	1,130	13,100
2	4	4,662	4,754	1,507	6,142

資料 県流通園蚕課

## 49 農 業 協 同 組 合 数

### (1) 単 位 組 合 (昭和61~平成2年度)

年 度	総 数	出 資 組 合										非 出 資 組 合					
		計	信 用 事 業 を 行 う 一 般 組	信 用 事 業 を 行 わ な い 一 般 組	養 蚕 組	畜 産 組	酪 農 組	養 鶏 組	園 芸 特 産 組	農 村 工 業 組	農 事 放 送 組	計	一 般	養 蚕	畜 産	園 芸 特 産	開 拓
昭和61年度	171	132	73	2	1	15	14	6	4	5	12	39	1	31	5	2	—
62	169	131	72	2	1	15	14	6	4	5	12	38	1	30	5	2	—
63	163	126	67	2	1	15	14	6	4	5	12	37	1	29	5	2	—
平成 元	150	113	55	2	1	15	13	6	4	5	12	37	1	29	5	2	—
2	147	110	52	2	1	15	13	6	4	5	12	37	1	29	5	2	—

資料 県農業経済課

### (2) 連 合 会 (昭和61~平成2年度)

年 度	出 資 連 合 会													中 央 会	
	総数	信 用	経 済	販 売	共 済	厚 生	養 蚕	畜 産	酪 農	園 芸 特 産	農 村 工 業	開 拓	拓 殖		其 他
昭和61年度	15	1	1	1	1	1	1	2	2	1	2	—	1	1	1
62	15	1	1	1	1	1	1	2	2	1	2	—	1	1	1
63	15	1	1	1	1	1	1	2	2	1	2	—	1	1	1
平成 元	14	1	1	—	1	1	1	2	2	1	2	—	1	1	1
2	14	1	1	—	1	1	1	2	2	1	2	—	1	1	1

資料 県農業経済課

## 50 採卵鶏・飼養・ブロイラー出荷農家数 及び羽数(平成2年)

市 町 村	採 卵 鶏 ・ 飼 養		ブ ロ イ ラ ー	
	飼 養 農 家 数	飼 養 羽 数	出 荷 農 家 数	出 荷 羽 数
総 数	273	9,326	502	187,280
徳島市	18	2,225	4	2,130
鳴門市	11	481	5	1,830
小松島市	13	608	6	3,560
阿南市	12	439	12	4,195
勝浦町	3	110	13	6,938
上勝町	11	267	17	6,270
佐那河内村	3	265	6	2,820
石井町	16	1,852	4	2,550
神山町	15	155	15	11,090
那賀川町	1	x	—	—
羽ノ浦町	—	—	1	x
鷺敷町	1	x	—	—
相生町	26	616	4	886
上那賀町	6	58	1	x
木沢村	6	7	—	—
木頭村	8	0	4	578
由岐町	—	—	2	x
日和佐町	5	17	15	4,650
牟岐町	4	1	—	—
海部町	21	59	—	—
海部町	3	0	—	—
海部町	—	—	—	—
海部町	—	—	—	—
松北島町	1	x	—	—
藍住町	1	x	—	—
藍板野町	3	95	2	x
上野町	1	x	—	—
吉野町	2	x	—	—
土成町	—	—	5	3,032
市場町	4	145	3	290
阿波町	4	170	17	5,326
阿波島町	4	87	—	—
川島町	—	—	2	x
山川町	2	x	6	1,420
美郷村	—	—	18	7,740
美脇町	7	420	102	34,910
美馬町	7	21	87	33,595
美半町	2	x	19	4,398
貞光町	3	16	26	9,733
一宇村	—	—	—	—
穴吹町	3	6	36	11,940
木屋平村	5	247	2	x
三野町	2	x	31	9,261
三好町	6	156	3	540
池田町	11	0	5	3,590
山城町	10	0	—	—
井川町	7	1	9	3,917
三加茂町	5	0	5	1,195
東祖谷山村	—	—	5	2,000
西祖谷山村	—	—	10	2,610

資料 農林水産省経済局「1990年世界農林業センサス」



## 51 乳用牛飼養農家

(単位：戸，頭)

市 町 村	飼養実農家数	飼 養 頭 数	うち 2 歳 以 上 の 乳 用 牛 の			
			計		1 ~ 4 頭	5 ~ 6
			農 家 数	頭 数	農 家 数	農 家 数
総 数	919	19,124	862	14,316	96	86
徳島市	87	2,005	86	1,652	6	5
鳴門市	17	471	13	290	1	—
小松島市	14	242	13	156	1	1
阿南市	7	182	7	125	2	—
勝浦町	5	144	5	118	—	—
上勝町	—	—	—	—	—	—
佐那河内村	3	59	3	40	—	1
石井町	180	4,471	175	3,481	9	15
神山町	22	408	21	313	1	1
那賀川町	1	x	1	x	x	x
那羽ノ浦町	3	101	3	77	—	—
鷲敷町	—	—	—	—	—	—
相生町	4	47	4	42	1	2
上那賀町	—	—	—	—	—	—
木沢村	—	—	—	—	—	—
木頭村	—	—	—	—	—	—
由岐町	—	—	—	—	—	—
日和佐町	5	167	5	115	—	2
日牟岐町	—	—	—	—	—	—
海部町	—	—	—	—	—	—
海部町	—	—	—	—	—	—
海部町	—	—	—	—	—	—
海部町	1	x	1	x	x	x
海部町	1	x	1	x	x	x
海部町	—	—	—	—	—	—
藍住町	27	611	25	472	1	1
板上町	20	619	20	475	—	—
上野町	114	2,949	113	2,192	6	14
上吉野町	36	994	36	722	—	1
土成町	71	1,601	68	1,151	3	6
市場町	26	528	20	343	3	1
阿波町	18	206	14	150	5	1
阿鴨島町	104	1,310	92	919	20	17
川島町	9	99	9	81	3	2
山川町	7	133	7	111	1	—
美郷村	7	107	6	74	1	1
美脇町	20	348	18	257	4	1
美馬町	15	230	14	179	1	1
美半町	7	64	7	46	3	—
貞光町	12	63	11	54	6	2
一宇村	—	—	—	—	—	—
穴吹町	4	13	3	7	2	1
木屋平村	—	—	—	—	—	—
三野町	14	265	13	182	—	2
三好町	24	284	21	209	4	4
池田町	4	42	4	26	2	1
山城町	1	x	1	x	x	x
井川町	9	23	5	11	5	—
三加茂町	20	230	17	160	5	3
東祖谷山村	—	—	—	—	—	—
西祖谷山村	—	—	—	—	—	—

数及び頭数 (平成2年)

飼養頭数規模別農家数と飼養頭数					
7 ~ 9	10 ~ 14	15 ~ 19	20 ~ 29	30 ~ 49	50頭以上
農家数	農家数	農家数	農家数	農家数	農家数
111	175	99	161	107	27
9	16	14	15	19	2
2	1	1	4	4	—
3	5	—	2	1	—
—	1	2	1	—	1
—	1	—	3	1	—
—	—	—	—	—	—
—	1	—	1	—	—
18	34	21	40	30	8
4	7	2	4	2	—
x	x	x	x	x	x
—	—	—	2	1	—
—	—	—	—	—	—
—	—	—	1	—	—
—	—	—	—	—	—
—	—	—	—	—	—
—	—	—	—	—	—
—	—	—	—	—	—
—	2	—	—	—	1
—	—	—	—	—	—
—	—	—	—	—	—
—	—	—	—	—	—
x	x	x	x	x	x
x	x	x	x	x	x
—	—	—	—	—	—
3	5	5	7	2	1
2	6	2	4	4	2
13	24	15	14	18	9
3	10	1	13	8	—
11	12	15	13	5	3
3	3	2	4	4	—
1	3	—	3	1	—
20	18	4	10	3	—
1	2	—	—	1	—
—	2	1	3	—	—
1	1	—	2	—	—
1	3	3	5	1	—
3	6	—	3	—	—
2	2	—	—	—	—
2	1	—	—	—	—
—	—	—	—	—	—
—	—	—	—	—	—
—	—	—	—	—	—
3	3	2	2	1	—
4	3	4	2	—	—
—	—	1	—	—	—
x	x	x	x	x	x
—	—	—	—	—	—
2	2	2	3	—	—
—	—	—	—	—	—
—	—	—	—	—	—

## 52 豚飼養農家数

(単位：戸，頭)

市 町 村	飼 養 実 農 家 数	飼 養 頭 数	うち、子取り用めす豚		計		9 頭 以下
			農 家 数	頭 数	農 家 数	頭 数	農 家 数
総 数	355	79,580	299	7,182	264	63,274	10
徳島市	14	1,499	12	272	8	695	—
鳴門市	7	2,970	5	231	6	2,633	1
小松島市	8	1,161	7	151	3	670	—
阿南市	3	735	3	65	2	390	—
勝浦町	2	x	2	x	2	x	x
上勝町	11	3,414	11	347	11	2,545	—
佐那河内村	2	x	2	x	2	x	x
石井町	8	1,980	8	180	6	1,250	—
神山町	8	2,184	6	162	6	1,370	—
那賀川町	1	x	1	x	x	x	x
那羽浦町	—	—	—	—	—	—	—
鷺敷町	1	x	1	x	1	x	x
相生町	—	—	—	—	—	—	—
上那賀町	—	—	—	—	—	—	—
木沢村	—	—	—	—	—	—	—
由岐村	1	x	—	—	1	x	x
日和佐町	2	x	—	—	2	x	x
牟岐町	—	—	—	—	—	—	—
海部町	—	—	—	—	—	—	—
海部町	—	—	—	—	—	—	—
海部町	—	—	—	—	—	—	—
松茂町	1	x	1	x	1	x	x
北島町	1	x	—	—	1	x	x
藍住町	—	—	—	—	—	—	—
板上町	8	1,636	7	162	7	1,314	—
上野町	7	1,021	7	142	5	819	1
吉野町	3	1,298	3	128	3	1,050	—
土成町	15	1,813	9	151	12	1,502	—
市場町	80	23,170	71	2,151	66	19,849	1
阿波町	62	13,271	49	1,140	41	11,098	1
鳴川町	7	599	7	86	4	482	1
山島町	1	x	1	x	—	—	—
山川町	11	1,085	7	100	6	831	1
美郷村	7	1,908	6	176	4	1,640	—
美勝町	21	3,174	17	285	14	2,793	1
美半町	21	2,968	19	213	18	2,506	1
美真町	2	x	2	x	2	x	x
真光町	4	1,133	4	73	4	930	—
一宇村	—	—	—	—	—	—	—
穴吹町	10	2,923	10	275	7	1,590	—
木屋平村	3	420	3	31	3	388	—
三野町	2	x	2	x	2	x	x
三好町	7	1,330	5	35	3	1,253	1
池田町	7	3,692	6	308	7	2,980	—
山城町	3	437	2	35	3	400	—
山井町	2	x	2	x	—	—	—
三加茂町	2	x	1	x	1	x	x
東祖谷山村	—	—	—	—	—	—	—
西祖谷山村	—	—	—	—	—	—	—



## 53 肉用牛飼養農家数及び頭数 (平成2年)

(単位：戸，頭)

市 町 村	飼養実 農家数	飼 養 頭 数	和 牛 な ど の 肉 用 種						肉用として飼っている乳用種			
			実家 農家数	農 家 頭 数	うち、子取 り用めす牛		うち、肥育中の牛		実家 農家数	農 家 頭 数	うち、肥育中の牛	
					農家数	頭 数	農家数	頭 数			農家数	頭 数
総 数	1,114	28,698	809	11,160	286	1,387	539	8,654	387	17,538	303	12,676
徳島市	41	973	33	521	17	82	21	292	18	452	11	224
鳴門市	22	1,565	7	633	1	3	6	660	17	902	15	792
小松島市	25	1,305	20	642	1	1	17	541	10	663	8	393
阿南市	42	2,910	18	761	2	12	16	711	30	2,149	26	1,939
勝浦町	16	783	11	445	2	76	3	220	8	338	7	319
上勝町	2	x	2	x	x	x	x	x	—	—	—	—
佐那河内村	—	—	—	—	—	—	—	—	—	—	—	—
石井町	29	822	12	188	6	79	6	98	21	634	12	318
神山町	11	358	8	28	7	16	4	9	3	330	1	20
那賀川町	5	706	2	570	—	—	2	570	4	136	4	136
那羽浦町	—	—	—	—	—	—	—	—	—	—	—	—
鷺敷町	2	x	—	—	—	—	—	—	2	x	x	x
相生町	14	1,236	6	155	1	5	4	88	12	1,081	11	1,057
上那賀町	—	—	—	—	—	—	—	—	—	—	—	—
木沢村	—	—	—	—	—	—	—	—	—	—	—	—
木由岐村	2	x	2	x	x	x	x	x	—	—	—	—
日和佐町	9	103	7	61	5	8	2	53	3	42	3	42
日牟岐町	—	—	—	—	—	—	—	—	—	—	—	—
海部町	2	x	1	x	x	x	x	x	2	x	x	x
海穴町	1	x	1	x	x	x	x	x	—	—	—	—
宗喰町	—	—	—	—	—	—	—	—	—	—	—	—
松茂町	—	—	—	—	—	—	—	—	—	—	—	—
北島町	1	x	—	—	—	—	—	—	1	x	x	x
藍住町	1	x	—	—	—	—	—	—	1	x	x	x
板上野町	13	1,725	4	124	—	—	4	124	10	1,601	10	1,341
吉野町	25	684	15	323	7	149	7	163	11	361	6	122
土成町	13	169	7	53	6	23	2	20	6	116	6	116
市場町	64	2,495	45	1,484	23	176	29	1,218	26	1,011	23	859
阿波町	88	3,948	53	1,091	25	232	40	746	48	2,854	35	2,204
川島町	128	2,957	103	1,189	8	21	86	1,093	32	1,768	27	1,257
山川町	18	171	9	114	3	22	6	84	11	57	6	30
美郷村	19	476	11	50	3	9	8	40	8	426	5	66
美馬町	45	994	29	401	5	12	23	384	17	593	16	310
美脇町	19	810	3	4	—	—	3	4	16	806	8	172
美田町	54	935	44	876	21	53	21	704	11	59	11	59
美半町	87	321	78	205	31	90	44	88	10	116	8	107
一光町	31	158	25	124	5	30	19	73	8	34	7	32
宇吹村	68	179	63	172	21	47	44	113	5	7	3	4
穴屋平村	3	6	3	6	—	—	1	3	—	—	—	—
三野町	51	258	46	224	31	89	22	115	10	34	6	29
三好町	2	x	2	x	x	x	x	x	—	—	—	—
池田町	20	464	14	41	7	18	8	17	6	423	5	318
山城町	59	168	53	133	18	39	38	87	8	35	7	26
井川町	15	279	13	265	6	35	10	228	4	14	4	10
三加茂町	11	59	9	52	3	4	7	47	2	7	2	7
東祖谷山村	29	33	26	30	4	5	20	22	3	3	1	1
西祖谷山村	23	58	21	56	13	30	11	23	2	2	2	2
	2	x	1	x	x	x	x	x	1	x	x	x
	2	x	2	x	x	x	x	x	—	—	—	—

## 54 畜産粗生産額 (昭和61～平成2年)

(単位：百万円)

年次	総数	肉用牛	乳用牛	豚			にわとり		その他
				生乳	肉豚		鶏卵		
昭和61年	51,692	6,450	10,954	8,704	9,673	7,881	24,582	3,194	33
62	48,902	6,889	10,494	7,736	7,571	6,716	23,850	2,407	98
63	46,727	6,869	10,572	7,628	6,647	5,874	22,584	2,545	55
平成元	46,712	7,593	10,853	8,007	6,066	5,443	22,129	2,820	71
2	45,607	7,423	10,146	7,766	5,506	5,287	22,435	3,160	97

資料 中国四国農政局徳島統計情報事務所

## 55 肉畜種類別・出荷先別頭数 (平成2年)

(単位：頭)

出荷先	豚	成 牛					子 牛			その他
		肉用牛			乳用牛		肉用牛	乳用牛		
		雌	去勢	雄	肥育雄牛	めす牛		肥育雄牛		
総数	177,628	5,150	2,850	16	11,357	9,681	31	212	44	15
県内	158,004	2,516	1,069	16	7,639	5,519	30	195	36	—
県外	19,624	2,634	1,781	—	3,718	4,162	1	17	8	15
東京	—	12	338	—	—	—	—	—	—	—
大阪	—	1,324	660	—	688	1,225	—	—	—	—
兵庫	—	158	202	—	124	505	—	—	—	—
高知	862	—	1	—	365	30	—	—	—	—
香川	18,762	1,128	544	—	2,125	975	1	17	8	15
愛媛	—	5	24	—	202	404	—	—	—	—
その他	—	7	12	—	214	1,023	—	—	—	—

資料 中国四国農政局徳島統計情報事務所

## 56 生乳・牛乳

### (1) 生乳生産量・流通量及び処理量 (昭和61～平成2年)

(単位：トン)

年次	生乳生産量	生乳流通量		生乳処理量			
		移出量	移入量	計	飲用牛乳向け	乳製品向け	その他
昭和61年	84,078	60,817	1,538	24,799	15,138	8,414	1,247
62	81,550	58,412	1,285	24,423	15,169	7,996	1,258
63	82,639	60,916	1,281	23,004	14,419	7,361	1,224
平成元	85,866	62,601	2,081	25,346	15,605	8,500	1,241
2	84,830	57,421	1,433	28,842	21,718	5,837	1,287

資料 中国四国農政局徳島統計情報事務所

## 56 生 乳 ・ 牛 乳 (続き)

## (2) 牛乳生産量及び流通量 (昭和61~平成2年)

(単位：キロリットル)

年 次	飲 用 牛 乳 生 産 量			飲 用 牛 乳 流 通 量	
	計	牛乳生産量	加工乳生産量	移 出 量	移 入 量
昭和61年	15,047	11,043	4,004	115	11,340
62	15,597	11,853	3,744	105	11,696
63	14,763	11,137	3,626	88	13,107
平成元	15,105	11,567	3,538	650	14,861
2	19,961	15,669	4,292	3,617	16,460

資料 中国四国農政局徳島統計情報事務所

## 57 配合飼料生産量及び消費量 (昭和61~平成2年度)

(単位：トン)

年 度	県 内 生 産 量	県 外 移 入 量	総消費量	養 鶏 用				養 豚 用	乳 牛 用	肉 牛 用	そ の 他
				計	育すう用	ブ ロ イ ラ ー 用	成 鶏 用				
昭和61年度	(145,110)	(252,326)	(397,436)	232,416	11,965	160,479	59,972	64,271	38,592	45,624	1
	136,096	244,808	380,904								
62	(140,279)	(254,330)	(394,609)	232,685	10,957	161,230	60,498	62,037	35,673	44,746	1
	131,030	244,112	375,142								
63	(127,470)	(241,023)	(368,493)	217,165	8,255	150,662	58,248	58,717	34,611	40,639	6
	120,521	230,617	351,138								
平成元	(123,561)	(239,772)	(363,333)	220,004	7,386	157,964	54,654	56,024	34,228	38,843	15
	112,384	236,730	349,114								
2	(110,885)	(245,024)	(355,909)	216,386	6,310	158,762	51,314	52,139	35,010	40,299	19
	104,350	239,503	343,853								

注 ( ) は混合飼料を含む量である。

資料 県畜産課

58 品目別生産指数 (昭和61~平成2年)

(昭和60年平均=100)

部 門 ・ 品 目		ウエイト	昭和61	62	63	平成元	2	
農 業 総 合		10,000	97.3	96.9	94.9	94.0	90.7	
米		1,728	95.1	97.0	88.8	87.7	87.1	
耕	麦類	二条大麦	137	83.2	85.3	83.4	69.3	60.9
		裸麦	23	73.9	81.1	80.1	62.2	47.5
		小麦	30	90.0	110.7	128.9	136.7	135.0
	大豆		32	90.6	106.5	113.7	109.6	101.4
	いも	かんしょ	267	97.8	98.2	105.0	115.0	98.8
		ばれいしょ	58	96.6	100.2	97.1	101.1	97.4
	野	えんどう	70	102.9	89.2	95.1	89.8	92.8
		きゅうり	295	94.6	88.0	80.7	81.6	79.8
		なす	86	107.0	123.6	123.8	141.7	135.9
		トマト	57	101.8	105.8	133.3	157.6	176.8
いちご		220	99.1	107.3	108.8	98.6	94.9	
キャベツ		44	115.9	110.8	127.1	127.7	91.8	
ほうれんそう		205	95.6	109.4	108.7	120.8	114.3	
ねぎ		93	114.0	100.0	107.1	108.8	93.0	
レタス		47	110.6	119.4	153.4	184.5	154.6	
たけのこ		155	83.9	93.4	97.5	82.7	81.5	
菜	だいこん	291	124.4	100.4	114.5	104.4	76.8	
	にんじん	167	96.4	127.6	139.8	135.1	121.1	
	れんこん	246	104.1	89.9	103.4	96.2	95.6	
種	果	みかん	560	76.1	91.9	73.1	74.1	60.0
		はっさく	125	89.6	103.6	81.8	67.4	56.2
		すだち	163	95.1	134.1	100.9	112.8	153.6
	実	ぶどう	85	100.0	99.1	71.4	74.3	67.8
		日本なし	144	100.7	99.8	86.7	79.8	87.6
		うめ	32	137.5	97.2	93.7	88.8	113.0
工芸	たばこ	289	83.0	73.0	55.8	50.1	53.7	
養 蚕	上 繭	94	90.4	61.2	65.6	64.9	53.9	
畜 産	肉 用 牛		405	96.0	92.3	91.9	90.9	98.5
		豚	744	97.2	83.2	77.5	73.1	66.4
	鶏 卵	222	99.1	97.8	103.2	109.9	101.4	
	生 乳	572	102.4	99.4	99.0	104.6	103.4	
	ブロイラー	1,321	104.5	107.0	104.2	99.8	100.2	

注 ウエイトは基準年次(60年)の採用品目の粗生産価格を10,000分比で示したものである。  
資料 中国四国農政局徳島統計情報事務所



## 59 市町村別農業粗生産額

(単位：百万円)

市 町 村	農 業 粗 生 産 額	農 業 粗							
		耕						野 菜	果 実
		計	米	麦 類	雑穀・豆類	い も 類			
總 数	149,528	102,798	19,892	1,632	573	5,025	46,155	17,824	
徳 島 市	19,492	17,023	2,443	9	30	1,044	9,223	1,660	
鳴 門 市	12,329	10,769	587	—	6	2,269	5,015	2,193	
小 松 島 市	4,882	3,929	1,490	1	5	41	1,357	658	
阿 南 市	12,726	11,388	3,581	0	16	41	3,377	3,321	
勝 浦 町	4,128	3,217	168	1	1	8	296	2,309	
上 勝 町	1,564	570	67	—	1	14	81	312	
佐 那 河 内 村	2,417	1,960	68	—	1	4	314	1,199	
石 井 町	8,422	4,630	852	21	19	86	3,344	7	
神 山 町	3,434	2,200	157	—	5	32	139	1,359	
那 賀 川 町	1,551	1,320	979	0	5	8	309	3	
羽 ノ 浦 町	877	770	358	—	3	8	323	29	
鷺 敷 町	471	447	97	—	2	2	219	80	
相 生 町	1,435	663	171	—	3	5	67	85	
上 那 賀 町	406	350	49	—	2	5	29	153	
木 沢 村	101	101	15	—	0	2	15	57	
木 頭 村	345	258	24	—	1	2	15	204	
由 岐 町	740	245	37	—	0	2	30	17	
日 和 佐 町	938	458	313	—	3	8	100	16	
牟 岐 町	493	318	168	—	1	7	86	19	
海 南 町	1,170	776	296	—	2	8	237	27	
海 部 町	738	474	181	—	1	2	169	14	
宍 喰 町	609	603	160	—	3	6	378	27	
松 茂 町	1,921	1,874	16	—	0	595	918	339	
北 島 町	1,234	1,074	165	—	6	121	608	113	
藍 住 町	5,194	4,700	345	3	10	11	3,951	232	
板 野 町	5,135	4,036	459	22	7	18	2,952	393	
上 板 野 町	5,641	3,120	657	112	16	16	1,404	542	
吉 野 町	2,976	1,966	413	115	9	16	1,314	45	
土 成 町	5,467	3,376	612	120	17	22	1,436	627	
市 場 町	6,320	3,411	878	158	35	54	1,826	274	
阿 波 町	6,625	3,040	949	250	70	40	1,416	257	
鳴 島 町	3,588	2,370	544	24	15	68	1,413	87	
川 島 町	1,024	792	201	16	17	56	429	59	
山 川 町	1,519	810	363	67	22	32	237	72	
美 郷 村	1,076	284	17	0	2	14	52	161	
脇 美 町	5,754	1,859	628	231	41	40	390	123	
馬 田 町	4,692	1,478	328	132	32	31	439	158	
半 田 町	902	374	42	4	14	24	100	67	
貞 光 町	1,393	472	56	18	10	20	145	52	
一 字 村	203	152	—	0	4	19	58	13	
穴 吹 町	1,662	561	144	43	17	27	191	55	
木 屋 平 村	420	190	2	—	5	16	45	75	
三 野 町	1,663	701	164	71	18	15	178	81	
三 好 町	1,368	815	212	80	21	14	183	69	
池 田 町	1,301	750	96	11	21	38	401	53	
山 城 町	598	486	24	1	10	24	163	44	
井 川 町	576	296	56	11	11	27	102	26	
三 加 茂 町	1,407	1,112	252	111	19	23	600	43	
東 祖 谷 山村	241	113	6	—	10	24	44	5	
西 祖 谷 山村	340	117	2	—	4	16	37	10	

資料 中国四国農政局徳島統計情報事務所

及び生産農業所得 (平成2年)

生 産			額				生 産 農 業 所 得 率 (%)	生 産 農 業 所 得
種	花	き	工芸農作物	種苗・苗木 その他	養 蚕	畜 産		
	6,903	3,100	1,694	810	45,607	313	33.8	50,598
	2,344	2	268	—	2,469	—	42.0	8,185
	550	69	80	—	1,560	—	42.0	5,180
	321	6	50	—	953	—	32.2	1,573
	652	185	215	—	1,338	—	36.9	4,698
	214	5	215	—	911	—	39.2	1,620
	52	8	35	12	982	—	18.8	294
	318	2	54	—	457	—	40.5	978
	276	7	18	—	3,812	—	34.5	2,916
	447	31	30	14	1,220	—	31.9	1,094
	12	4	—	—	231	—	24.0	378
	48	—	1	—	107	—	33.2	291
	11	19	17	—	24	—	41.8	197
	155	142	35	—	772	—	23.1	332
	97	2	13	—	56	—	36.2	147
	8	1	3	—	0	—	43.6	44
	—	1	11	—	87	—	34.8	120
	158	0	1	—	495	—	16.9	125
	12	2	4	—	480	—	17.7	166
	27	2	8	—	175	—	22.1	109
	176	2	28	14	380	—	26.0	304
	85	4	18	—	264	—	25.1	185
	24	1	4	—	6	—	42.4	258
	—	—	6	—	47	—	46.6	896
	55	—	6	—	160	—	39.8	491
	146	1	1	—	429	65	48.1	2,497
	37	137	11	6	1,003	90	41.8	2,148
	110	257	6	—	2,498	23	33.4	1,883
	20	33	1	—	1,010	—	35.1	1,046
	85	435	22	12	2,079	—	34.0	1,857
	50	109	27	6	2,903	—	28.3	1,789
	9	22	27	55	3,530	—	23.4	1,550
	196	2	21	—	1,207	11	36.6	1,312
	6	1	7	4	228	—	37.6	385
	8	2	7	40	669	—	25.3	384
	—	12	26	77	715	—	18.9	203
	128	237	41	61	3,834	—	16.0	923
	10	278	70	116	3,098	—	17.8	836
	0	81	42	72	435	21	24.3	219
	2	138	31	44	875	2	19.6	273
	5	42	11	2	1	48	46.8	95
	1	62	21	67	1,028	6	17.9	298
	6	20	21	6	223	1	23.6	99
	4	118	52	84	878	—	23.3	388
	11	211	14	33	520	—	29.3	401
	7	99	24	2	543	6	29.3	381
	14	168	38	10	81	21	42.1	252
	—	50	13	4	272	4	24.7	142
	2	40	22	63	230	2	37.7	531
	4	14	6	2	118	8	24.5	59
	—	36	12	4	214	5	19.4	66

## 60 農 家

## (1) 1戸当たり農家経

(単位：千円)

年 度 経営耕地規模	農家所得 ①=②+⑤	農 業			農	
		農業所得 ②=③-④	農業粗収益 ③	農業経営費 ④	農外所得 ⑤=⑥-⑦	農外収入 ⑥
昭和61年度	4,076.1	823.0	2,797.0	1,974.0	3,253.1	3,532.9
62	4,061.4	642.6	2,351.7	1,709.1	3,418.8	3,700.5
63	4,054.9	651.2	2,330.3	1,679.1	3,403.7	3,733.5
平成元	4,245.9	818.6	2,466.9	1,648.3	3,427.3	3,590.4
2	4,495.4	813.2	2,593.4	1,780.2	3,682.3	3,845.2

資料 中国四国農政局徳島統計情報事務所

## (2) 農 家 経 済 分 析

(単位：千円)

年 度 経営耕地規模	農 業 依 存 度 (%)	家 計 費 充 足 率 (%)	農 業 所 得 率 (%)	農業労働10 時間あたり 固定資本額	耕地10ア- ールあたり農 業労働時間 (時間)	農 業 純 生 産	生 産
							農業労働時 間10時間 当たり(円)
昭和61年度	20.2	21.1	29.4	17,482	246	887.7	4,405
62	15.8	17.1	27.3	18,288	237	718.4	3,993
63	16.1	17.2	27.9	17,111	238	719.2	4,070
平成元	19.3	21.1	33.2	16,923	239	880.9	4,918
2	18.1	21.1	31.4	19,408	247	859.6	4,253

資料 中国四国農政局徳島統計情報事務所

## (3) 1戸当たり農業

(単位：千円)

年 度 経営耕地規模	農 業 粗 収 益	作 物 収								
		計	稲 作	水 稻		麦 作	雑 豆 穀 類	いも類	野 菜	果 樹
昭和61年度	2,797.0	1,653.6	617.6	616.2	29.7	5.7	19.9	498.5	242.9	
62	2,351.7	1,518.3	482.6	479.5	25.0	4.9	15.0	499.3	272.7	
63	2,330.3	1,528.0	477.4	472.1	29.0	10.3	14.9	580.1	242.1	
平成元	2,466.9	1,535.1	474.7	470.6	6.3	2.7	11.9	591.6	276.6	
2	2,593.4	1,662.0	461.9	460.1	6.9	1.7	18.1	716.1	300.7	

資料 中国四国農政局徳島統計情報事務所

# 経 済

## 済の総括 (昭和61~平成2年)

外 農外支出 ⑦	租 税 公 課 諸 負 担 ⑧	年 金 ・ 被 贈 等 の 収 入 ⑨	可 処 分 所 得 ⑩=①-⑧+⑨	家 計 費 ⑪	農 家 経 済 余 剰 ⑫=⑩-⑪
279.8	945.9	1,511.5	4,641.7	3,902.4	739.3
281.7	870.2	1,750.2	4,941.4	3,764.9	1,176.5
329.8	851.1	1,694.5	4,898.3	3,790.7	1,107.6
163.1	884.5	1,663.8	5,025.2	3,881.4	1,143.8
163.0	937.2	1,684.6	5,242.8	3,853.3	1,389.5

## 指 標 (昭和61~平成2年)

性 (農業純生産)		農業粗収益 現金化率 (%)	家 計 費 現金化率 (%)	世帯員1人 当たり可 処分所得	世帯員1 人当たり 家 計 費	エンゲル 係 数 (%)	平 均 消費性向 (%)
耕地10ア ー ル当たり	農業固定資 本千円当 たり(円)						
108.5	252	89.9	84.5	1,234.5	1,037.9	23.1	84.1
94.7	218	91.8	85.6	1,293.6	985.6	22.9	76.2
96.7	238	95.2	87.4	1,342.0	1,038.5	23.6	77.4
117.8	291	91.8	87.8	1,522.8	1,176.2	23.0	77.2
105.0	219	110.4	86.9	1,551.1	1,140.0	23.0	73.5

## 粗 収 益 (昭和61~平成2年度)

入		養 蚕 収 入	畜 産 収 入							農 作 業 受 託	農 業 雑 収 入
工 芸 農 作 物	その他作物 (植物増加 を含む)		計	養 鶏		養 豚	酪 農	その他 畜 産 物			
				ブロイラー	鶏 卵						
140.0	99.3	33.2	1,105.2	321.1	29.3	193.0	474.1	87.7	—	5.0	
153.3	65.5	15.6	813.1	228.1	10.1	197.3	291.2	86.4	—	4.7	
125.3	48.9	24.7	772.1	296.7	7.7	162.2	249.5	56.0	—	5.5	
102.5	68.8	25.6	862.3	326.2	15.4	134.1	270.9	115.7	31.6	12.3	
106.8	49.8	17.0	894.5	352.6	4.1	110.7	248.1	179.0	16.9	3.0	

## 60 農 家

## (4) 1戸当たり農外収入及

(単位：千円)

年 度 経営耕地規模	農 外 事 業 等 の 収 入					労 賃 俸 給 等 の				
	計	林 業	水産業	商 工 鉱業等	農 外 雑収入	計	農業被 用労賃	林業被 用労賃	その 他 被用労賃	給 料
昭和61年度	187.5	26.3	—	127.5	33.7	3,001.2	3.5	4.4	194.8	512.0
62	385.7	61.9	—	268.3	55.5	3,008.7	6.2	7.7	234.9	650.7
63	355.2	19.1	—	295.2	40.9	2,996.6	24.6	4.8	180.3	781.4
平成元	77.9	9.7	—	2.4	65.8	3,118.1	90.9	3.4	186.8	816.1
2	74.6	6.4	—	3.3	64.9	3,278.3	53.4	14.7	260.6	945.9

資料 中国四国農政局徳島統計情報事務所

## (5) 1戸当たり家計

(単位：千円)

年 度 経営耕地規模	家 計 費	飲 食 費	住 居 費	家 計 光 熱 費 及 び 水 道 料	家 具 ・ 家 事 用 品 費
昭和61年度	3,902.4	900.4	241.3	152.7	168.9
62	3,764.9	862.1	194.0	135.7	179.4
63	3,790.7	894.7	260.0	137.1	139.4
平成元	3,881.4	891.6	223.5	138.8	171.0
2	3,853.3	885.0	250.7	161.2	184.3

資料 中国四国農政局徳島統計情報事務所

## (6) 1戸当たり租税公課

(単位：千円)

年 度 経営耕地規模	租 税 公 課 諸 負 担	国 税				県 税			市	
		計	申 告 所 得 税	源 泉 所 得 税	その 他	計	県 民 税	その 他	計	市 町 村 民 税
昭和61年度	945.9	202.2	65.7	125.9	10.6	97.5	43.5	54.0	251.8	82.7
62	870.2	166.5	29.7	118.6	18.2	66.5	37.8	28.7	231.8	66.0
63	851.1	142.8	22.3	107.8	12.7	68.5	32.0	36.5	264.0	74.9
平成元	884.5	153.7	24.9	111.3	17.5	56.2	31.1	25.1	266.7	74.2
2	937.2	189.2	41.1	135.8	12.3	60.0	27.9	32.1	259.1	65.2

資料 中国四国農政局徳島統計情報事務所

経 済 (続き)

び農外支出 (昭和61~平成2年度)

収 入		貸 付 地 小 作 料	配 利 当 子 そ の 他	農 外 支 出						
職員俸給	歳費手当			計	林 業	水産業	商 工 鉦業等	農 外 雑支出	通 勤 定 期	負 債 利 子
2,230.9	55.6	40.8	303.4	279.8	8.2	—	71.2	0.5	19.1	180.8
1,988.1	121.1	45.2	260.9	281.7	16.1	—	127.5	9.8	10.9	117.4
1,972.0	33.5	48.7	333.0	329.8	6.3	—	150.0	41.9	8.6	123.0
1,984.9	36.0	73.5	320.9	163.1	14.6	—	10.7	26.1	0.2	111.5
1,973.4	30.3	29.3	463.0	163.0	15.2	—	1.0	25.1	0.2	121.5

費 (昭和61~平成2年度)

被服及び 履物費	保健医療費	交通通信費	教 育 費	教養娯楽費	雑 費	臨 時 費
195.5	110.6	502.9	68.0	282.8	1,108.9	170.4
198.0	110.0	479.0	141.5	249.3	1,129.5	86.4
199.1	104.3	418.7	88.6	297.3	1,055.9	195.6
188.2	95.4	405.8	114.1	263.5	1,043.3	346.2
175.2	112.0	461.0	143.2	248.8	1,067.1	164.8

諸負担 (昭和61~平成2年度)

町 村 税		公 課 諸 負 担						
固 定 資 産 税	そ の 他	計	市 町 村 学 寄 付 校 等	農 業 共 済 負 担	公的年金	健康保険料, そ の 他 の 社会保険料	産 業 団 体 負 担	そ の 他 の 公課諸負担
70.3	98.8	394.4	…	21.2	149.1	151.7	4.9	67.5
70.5	95.3	405.4	…	14.5	190.2	121.3	1.8	77.6
75.4	113.7	375.8	…	12.4	166.4	115.3	2.1	79.6
82.1	110.4	407.9	…	15.5	183.0	131.6	8.4	69.4
83.6	110.3	428.9	…	22.0	199.3	146.4	3.6	57.6

61 青果物の都  
(1) 野

(単位：トン)

仕向先・品目	だいこん	かぶ	にんじん	ごぼう	れんこん	はくさい	キャベツ
昭和 61 年	67,806	3,424	29,613	2,286	12,243	7,384	14,996
62	56,609	3,427	39,549	2,356	11,928	5,984	14,205
63	64,131	3,095	41,353	2,310	11,304	6,403	16,519
平成 元	62,119	3,239	39,953	2,563	10,990	6,354	16,379
2	45,914	3,768	36,545	2,817	11,220	4,517	11,247
生食向出荷量計	40,548	3,743	35,297	2,537	10,437	4,391	11,087
仕向先別計	39,150	—	35,122	—	—	4,266	9,265
北海道	—	—	—	—	—	43	—
うち札幌	—	—	—	—	—	—	—
東北	—	—	683	—	—	131	5
関東	3,595	—	11,718	—	—	1	3
うち京浜	3,595	—	10,635	—	—	1	3
北陸	1,765	—	1,331	—	—	3	1
東海	3,738	—	4,194	—	—	8	98
近畿	24,874	—	13,410	—	—	578	3,188
中国	2,076	—	1,367	—	—	71	196
四国	3,102	—	2,419	—	—	3,431	5,774
九州	—	—	—	—	—	—	—
沖縄	—	—	—	—	—	—	—
輸 出 向	—	—	—	—	—	—	—
加工向出荷量	5,366	25	1,248	280	783	126	160

市別出荷量  
菜（平成2年）

ほうれん そ う	ね ぎ	たまねぎ	な す	きゅうり	さやえん ど う	さ や いんげん	レ タ ス	カリフラワー
12,517	3,871	4,600	7,773	23,475	1,610	862	5,369	4,848
13,981	3,323	5,480	9,140	21,498	1,400	804	5,669	4,291
13,981	3,572	5,358	9,051	19,626	1,484	834	7,264	5,208
15,112	3,706	5,693	10,515	19,770	1,382	856	8,559	3,751
14,178	3,069	5,598	10,181	19,483	1,389	752	7,368	2,383
13,049	2,695	5,318	9,976	13,391	1,389	752	7,368	2,383
12,886	—	4,529	9,726	12,824	—	—	7,283	—
21	—	—	—	—	—	—	—	—
—	—	—	—	—	—	—	—	—
—	—	78	—	—	—	—	—	—
7	—	234	—	—	—	—	—	—
7	—	149	—	—	—	—	—	—
22	—	84	—	—	—	—	—	—
443	—	—	1,161	13	—	—	163	—
11,121	—	649	6,337	8,570	—	—	5,089	—
30	—	254	227	315	—	—	1,139	—
1,242	—	3,103	2,001	3,926	—	—	892	—
—	—	127	—	—	—	—	—	—
—	—	—	—	—	—	—	—	—
—	—	—	—	—	—	—	—	—
1,129	374	280	205	6,092	—	—	—	—



## 61 青果物の出荷量(続き)

## (2) 果 実 (平成2年)

(単位：トン)

年 産 区 次 分	み かん	なつみかん	はっさく	す だ ち	ゆ ず	ぶ ど う
昭 和 61 年	39,119	768	10,349	5,115	…	2,875
62	46,645	674	11,957	7,125	2,748	2,827
63	35,628	333	8,257	5,293	1,726	2,019
平 成 元	37,323	226	6,618	6,062	1,895	2,082
2	30,117	210	5,616	8,103	2,424	1,870
生食向出荷量	21,754	210	5,521	4,422	1,299	1,870
加工向出荷量	8,363	—	95	3,681	1,125	—

年 産 区 次 分	日 本 な し	う め	び わ	か き	く り	キウイフルーツ
昭 和 61 年	9,633	3,418	81	4,496	457	…
62	9,488	2,376	50	4,672	386	865
63	8,141	2,299	73	4,700	320	968
平 成 元	7,411	2,204	46	4,441	249	545
2	8,304	2,656	59	4,606	191	1,474
生食向出荷量	8,304	1,962	59	4,005	191	1,474
加工向出荷量	—	694	—	601	—	—

資料 中国四国農政局徳島統計情報事務所

## 62 獣 医 師 数 (昭和59～平成2年)

区 分	昭 和 59 年	61	63	平 成 2
獣 医 師 数	241	246	270	276

注 昭和58年から隔年調査となる。  
資料 県畜産課

# 6 林 業

## 63 市町村・森林管理形態別面積（平成2年度末）

（単位：ヘクタール）

市町村	総数	国有林			計	民有林							計画対象外民有林
		計	国有林	官行造林		地域森林計画対象民有林				私有林			
						計	県有林	県行造林	市町村有林		森林開闢造林	林業公社造林	
総数	313,756	19,097	16,401	2,696	294,659	294,624	3,522	2,616	7,292	11,056	6,125	264,013	35
徳島市	5,384	39	1	38	5,345	5,342	3	20	90	—	—	5,229	3
鳴門市	7,755	1	1	—	7,754	7,751	—	155	79	—	—	7,517	3
小松島市	724	1	1	—	723	722	—	—	4	—	—	718	1
阿南市	15,002	17	17	—	14,985	14,983	—	95	67	32	416	14,373	2
勝浦町	4,675	16	—	16	4,659	4,659	90	71	171	—	85	4,242	—
上勝町	9,376	51	5	46	9,325	9,325	150	122	102	43	229	8,679	—
佐那河内村	2,874	8	—	8	2,866	2,866	—	30	75	—	43	2,718	—
石井町	281	—	—	—	281	281	20	—	1	—	—	260	—
神山町	14,320	422	422	—	13,898	13,898	232	33	150	22	236	13,225	—
那賀川町	42	14	14	—	28	28	—	—	1	—	—	27	—
羽ノ浦町	135	—	—	—	135	135	—	—	1	—	—	134	—
鷺敷町	2,403	—	—	—	2,403	2,403	63	—	3	—	—	2,337	—
相生町	9,085	1	1	—	9,084	9,084	—	8	20	38	8	9,010	—
上那賀町	16,769	326	280	46	16,443	16,443	156	6	287	112	23	15,859	—
木沢村	15,057	2,803	2,603	200	12,254	12,254	24	266	447	1,638	382	9,497	—
木頭村	22,829	1,344	1,010	334	21,485	21,485	—	49	624	3,121	323	17,368	—
由岐町	1,933	—	—	—	1,933	1,933	—	—	386	—	—	1,547	—
日和佐町	10,576	136	—	136	10,440	10,440	42	136	633	185	832	8,612	—
日牟岐町	4,915	19	19	—	4,896	4,896	49	—	75	253	271	4,248	—
海部町	19,609	574	574	—	19,035	19,034	528	280	263	330	373	17,260	1
海部町	2,053	2	2	—	2,051	2,050	100	62	30	11	—	1,847	1
穴喰町	8,613	739	5	734	7,874	7,873	—	108	957	1,699	272	4,837	1
松北島町	9	—	—	—	9	8	—	—	—	—	—	8	1
藍住町	—	—	—	—	—	—	—	—	—	—	—	—	—
板野町	1,875	3	3	—	1,872	1,872	—	—	31	—	—	1,841	—
上吉野町	1,291	—	—	—	1,291	1,289	—	—	187	—	—	1,102	2
土成町	—	—	—	—	—	—	—	—	—	—	—	—	—
土成町	3,744	6	—	6	3,738	3,733	155	—	252	268	—	3,058	5
市場町	4,525	201	9	192	4,324	4,323	58	134	68	157	86	3,820	1
阿波町	1,992	—	—	—	1,992	1,985	—	104	26	—	—	1,855	7
鴨島町	882	2	2	—	880	880	—	—	8	—	—	872	—
川島町	584	—	—	—	584	584	—	—	7	—	—	577	—
山川町	2,266	110	6	104	2,156	2,156	—	13	172	—	—	1,971	—
美郷村	4,078	1	1	—	4,077	4,077	201	—	17	—	—	3,859	—
美脇村	8,090	2	2	—	8,088	8,088	20	31	85	377	165	7,410	—
美馬町	2,668	75	2	73	2,593	2,592	—	52	33	66	162	2,279	1
半田町	3,941	2	2	—	3,939	3,938	—	34	62	12	26	3,804	1
貞光町	3,351	1	1	—	3,350	3,350	—	110	5	—	153	3,082	—
一吹村	9,018	1,752	1,752	—	7,266	7,266	57	82	77	—	113	6,937	—
穴吹町	9,024	2	2	—	9,022	9,022	164	—	382	—	491	7,985	—
木屋平村	9,542	689	633	56	8,853	8,853	—	63	102	218	136	8,334	—
三野町	3,065	—	—	—	3,065	3,065	—	14	16	331	6	2,698	—
三好町	4,374	55	—	55	4,319	4,317	—	51	4	260	20	3,982	2
池田町	13,793	2	2	—	13,791	13,789	86	245	54	74	592	12,738	2
山城町	11,174	128	—	128	11,046	11,046	592	152	563	51	154	9,534	—
井川町	3,460	—	—	—	3,460	3,459	—	—	72	32	—	3,355	1
三加茂町	5,217	129	—	129	5,088	5,088	—	26	22	25	25	4,990	—
東祖谷山村	21,714	8,834	8,573	261	12,880	12,880	437	30	340	1,115	183	10,775	—
西祖谷山村	9,669	590	456	134	9,079	9,079	293	47	243	586	322	7,588	—

## 64 市町村別民有林面積・蓄積及び成長量 (平成2年度末)

市町村	面積 (ha)					蓄積			成長量		
	計	針葉樹林	広葉樹林	竹林	無立地	針葉樹林 (m <sup>3</sup> )	広葉樹林 (m <sup>3</sup> )	竹林 (束)	針葉樹林 (m <sup>3</sup> )	広葉樹林 (m <sup>3</sup> )	竹林 (束)
総数	294,624	197,612	89,505	1,997	5,510	35,050,655	7,204,630	199,695	1,334,183	219,922	59,898
徳島市	5,342	2,969	2,268	45	60	566,156	175,698	4,245	14,468	4,779	1,274
鳴門市	7,751	4,808	2,751	1	191	633,231	132,740	95	18,860	4,962	29
小松島市	722	296	404	22	—	50,382	26,834	2,240	1,137	740	672
阿南市	14,983	7,638	6,765	456	124	1,229,183	485,336	45,549	51,323	9,530	13,664
勝浦町	4,659	3,590	961	7	101	609,143	65,307	578	22,408	1,819	173
上勝町	9,325	7,824	1,433	9	59	1,659,000	111,326	917	55,036	2,911	275
佐那河内村	2,866	1,025	1,782	6	53	197,501	166,270	641	7,480	4,460	192
石井町	281	257	23	—	1	45,920	1,056	15	1,280	61	5
神山町	13,898	11,278	2,175	101	344	2,578,341	195,553	10,110	78,758	4,972	3,033
那賀川町	28	19	6	—	3	3,434	318	—	108	22	—
羽ノ浦町	135	34	89	9	3	3,686	6,201	915	183	149	274
敷敷町	2,403	2,036	305	42	20	392,658	24,442	4,142	15,808	948	1,242
鷺生町	9,084	8,100	933	11	40	1,718,900	93,189	1,106	65,490	2,787	332
上那賀町	16,443	14,333	1,440	7	663	3,608,929	189,409	745	110,979	2,986	223
木沢村	12,254	7,896	4,067	4	287	1,541,538	427,567	369	60,045	10,825	111
木頭村	21,485	15,872	5,127	5	481	2,742,781	625,350	566	121,690	9,723	170
日岐町	1,933	397	1,497	14	25	45,331	89,557	1,407	2,423	1,892	422
日和佐町	10,440	6,348	3,966	17	109	912,186	262,065	1,740	41,532	6,258	522
日牟岐町	4,896	2,969	1,850	11	66	413,855	112,049	1,030	20,246	2,660	309
海部町	19,034	14,878	3,989	10	157	2,803,367	324,820	1,027	111,196	3,525	308
海部町	2,050	1,623	419	4	4	258,650	28,410	370	10,875	392	111
喰茂町	7,873	5,698	2,035	7	133	864,349	157,350	731	42,390	2,663	219
松北島町	8	8	—	—	—	1,587	—	—	9	—	—
藍住町	—	—	—	—	—	—	—	—	—	—	—
板野町	1,872	1,223	605	—	44	146,524	19,443	35	4,499	1,036	11
上吉野町	1,289	463	809	5	12	41,644	23,892	520	2,060	1,589	156
土成町	—	—	—	—	—	—	—	—	—	—	—
土成町	3,733	2,108	1,609	4	12	154,539	70,072	432	8,637	3,376	130
市場町	4,323	1,986	2,166	11	160	148,222	104,078	1,121	8,303	4,472	336
阿波町	1,985	616	1,325	2	42	56,488	59,479	349	2,726	2,913	105
鴨島町	880	723	80	6	71	143,560	6,334	503	2,687	190	180
川島町	584	472	26	3	83	82,828	1,966	276	1,745	55	90
山川町	2,156	1,391	558	19	188	260,378	54,393	1,936	6,696	1,605	570
美郷村	4,077	3,086	816	34	141	643,311	78,361	3,416	17,821	2,493	1,020
脇町	8,088	3,534	4,241	158	155	541,681	360,859	15,830	13,205	12,483	4,740
美馬町	2,592	1,249	1,175	60	108	151,921	86,251	5,991	4,432	3,855	1,800
半田町	3,938	2,225	1,631	40	42	418,386	134,565	3,964	12,329	5,445	1,200
貞光町	3,350	2,040	1,253	22	35	342,309	105,730	2,236	12,455	4,623	660
一宇村	7,266	5,332	1,900	10	24	1,199,184	195,409	1,015	41,011	6,648	300
穴吹町	9,022	5,785	2,782	246	209	923,546	245,731	24,644	37,734	8,584	7,380
木屋平村	8,853	6,171	2,550	29	103	1,367,633	287,875	2,924	48,127	8,234	870
三野町	3,065	1,794	1,036	117	118	168,710	60,294	11,703	7,341	3,103	3,511
三好町	4,317	2,120	2,100	59	38	211,948	132,749	5,943	8,528	6,529	1,783
池田町	13,789	6,999	6,560	138	92	1,009,019	502,719	13,795	42,121	22,795	4,138
山城町	11,046	7,527	3,159	48	312	1,128,464	241,028	4,767	53,511	11,215	1,430
井川町	3,459	2,475	751	59	174	408,315	57,438	5,903	14,302	2,210	1,771
三加茂町	5,088	3,624	1,258	99	107	551,605	93,830	9,926	21,817	4,127	2,978
東祖谷山村	12,880	9,076	3,658	22	124	1,213,908	327,477	2,143	68,247	12,446	643
西祖谷山村	9,079	5,697	3,172	18	192	856,427	253,810	1,785	40,125	10,832	536

## 65 林野副産物及び竹材・木炭の生産量 (昭和61～平成2年)

年 次	しいたけ (t)		ひらたけ (t)	ぜんまい (t)	薬草類 (kg)		うるし (kg)	しきみ (t)	竹 材 (千束)	木 炭 (t)	
	生のもの	乾燥したもの			おうれん	きはだ				白 炭	黒 炭
昭和61年	2,517.8	50.7	118.3	27.0	50	—	42	101.0	155.2	41.0	75.0
62	3,556.0	46.2	150.0	11.3	70	230	41	368.5	161.6	54.0	79.0
63	3,717.0	43.6	184.2	31.9	20	250	25	531.0	160.7	66.0	100.0
平成元	3,798.7	49.1	204.6	39.0	20	155	50	495.1	161.7	77.3	104.6
2	3,137.2	44.7	211.9	42.4	20	210	55	341.7	148.2	94.6	96.0

資料 県林業課

## 66 木材流通状況 (平成2年度) (1) 外 材

(単位：立方メートル)

樹 種	供 給 量	輸 入 量	移 入 量	年度当初在荷量	消 費 量	県内消費量	移 出 量
総 数	1,367,780	850,055	298,652	219,073	1,144,066	1,092,325	51,741
米 材	806,570	492,632	165,090	148,848	651,241	632,778	18,463
南洋材	533,280	357,423	105,632	70,225	470,830	437,552	33,278
北洋材	—	—	—	—	—	—	—
その他	27,930	—	27,930	—	21,995	21,995	—

資料 県林政課

## (2) 国 産 材

(単位：立方メートル)

供 給 量	県 内 生 産 量	国 有 林	県 有 林	私 有 林	移 入 量	年度当初 在 荷 量	消 費 量	県内消費量	移 出 量
531,164	338,023	18,987	11,032	308,004	173,641	19,500	517,408	505,308	12,100

資料 県林政課

## 67 素 材 入 荷 量 (平成2年)

(単位：千立方メートル)

工 場 数	国 産 材			外 材			
	計	針 葉 樹	広 葉 樹	計	米 材	南 洋 材	そ の 他
261	319	316	3	771	633	116	22

注 製材用動力出力数7.5キロワット未満の工場は除く。  
資料 中国四国農政局徳島統計情報事務所

## 68 用途別製材品出荷量 (平成2年)

(単位：千立方メートル)

総 数	建 築 用 材				土 木 建 設 用 材	木箱・仕 組板・こ ん 包 用 材	家 具 ・ 建 具 用 材	そ の 他
	計	板 類	ひき割類	ひき角類				
810	700	201	298	201	20	20	46	24

資料 中国四国農政局徳島統計情報事務所

## 69 民有林森林資源（平成2年度末）

（単位：面積・ヘクタール，蓄積，成長量・立方メートル，竹・束）

区 分	総 数			制 限 林			普 通 林			
	面積	蓄 積	成長量	面積	蓄 積	成長量	面積	蓄 積	成長量	
総 数	294,624	42,454,980	1,614,003	84,223	11,113,289	436,126	210,401	31,341,691	1,177,877	
立 木	計	197,612	35,050,655	1,334,183	55,031	8,719,009	367,397	142,581	26,331,646	966,786
	針葉樹	89,505	7,204,630	219,922	27,149	2,369,959	61,439	62,356	4,834,671	158,483
	広葉樹	287,117	42,255,285	1,554,105	82,180	11,088,968	428,836	204,937	31,166,317	1,125,269
地 林	計	182,489	32,253,778	1,285,031	51,319	8,075,921	355,561	131,170	24,177,857	929,470
	針葉樹	2,777	197,849	8,042	502	33,235	1,545	2,275	164,614	6,497
	広葉樹	185,266	32,451,627	1,293,073	51,821	8,109,156	357,106	133,445	24,342,471	935,967
天 然 林	計	15,123	2,796,877	49,152	3,712	643,088	11,836	11,411	2,153,789	37,316
	針葉樹	86,728	7,006,781	211,880	26,647	2,336,724	59,894	60,081	4,670,057	151,986
	広葉樹	101,851	9,803,658	261,032	30,359	2,979,812	71,730	71,492	6,823,846	189,302
竹 林	1,997	199,695	59,898	243	24,321	7,290	1,754	175,374	52,608	
無 立 木 地	計	5,510	—	—	1,800	—	—	3,710	—	—
	伐採跡地	2,950	—	—	1,094	—	—	1,856	—	—
	未立木地	2,254	—	—	445	—	—	1,809	—	—
	更新困難地	306	—	—	261	—	—	45	—	—

資料 県林政課

## 70 人工林・天然林別・経営形態別伐採面積

（昭和61～平成2年）

（単位：ヘクタール）

年 次	計		人 工 ・ 天 然 別			
			人 工 林		天 然 林	
	皆 伐	皆伐以外	皆 伐	皆伐以外	皆 伐	皆伐以外
昭 和 61 年	1,368	190	477	15	891	175
62	1,296	185	593	11	703	174
63	1,149	193	516	10	633	183
平 成 元	989	151	434	15	555	136
2	...	...	...	...	...	...

年 次	経 営 形 態 別					
	国 営		公 営		私 営	
	皆 伐	皆伐以外	皆 伐	皆伐以外	皆 伐	皆伐以外
昭 和 61 年	153	1	100	4	1,115	185
62	147	13	154	—	995	172
63	130	5	48	5	971	183
平 成 元	88	3	87	50	814	98
2	...	...	...	...	...	...

資料 中国四国農政局徳島統計情報事務所  
注 平成2年度から調査廃止

## 71 山行苗木生産量(昭和61~平成2年度)

(単位:千本)

年 度	総 数	す ぎ	ひ の き	あかまつ	くろまつ	くぬぎ
昭和61年度	3,839	976	2,659	0	1	203
62	3,094	764	2,134	0	3	193
63	2,563	663	1,738	0	7	155
平成元	2,899	746	2,015	0	8	130
2	2,569	720	1,740	0	3	106

資料 県林業課

## 72 保安林箇所数及び面積(昭和61~平成2年度末)

(単位:面積・ヘクタール)

年 度 末 区 分	総 数		水源かん養保安林		土砂流出防備林		土砂崩壊防備林		飛砂防備林	
	箇 所	面 積	箇 所	面 積	箇 所	面 積	箇 所	面 積	箇 所	面 積
昭和61年度	(33)3,103	(4,129)92,538	446	77,463	2,162	13,204	159	168	9	27
62	(33)3,140	(4,129)93,205	455	78,108	2,190	13,226	159	168	9	27
63	(34)3,222	(4,253)93,923	471	78,781	2,255	13,366	159	168	9	27
平成元	(35)3,249	(4,228)94,270	472	78,841	2,282	13,520	158	168	9	27
2	(40)3,389	(4,347)95,236	489	79,564	2,405	13,765	158	168	9	27
国 有	(15) 57	(2,817)18,215	46	17,871	9	343	—	—	—	—
民 有	(25)3,332	(1,530)77,021	443	61,693	2,396	13,422	158	168	9	27

年 度 末 区 分	防風保安林		水害防備林		潮害防備林		魚つき林		風致保安林		保 健 林	
	箇 所	面 積	箇 所	面 積	箇 所	面 積	箇 所	面 積	箇 所	面 積	箇 所	面 積
昭和61年度	9	8	39	87	90	112	126	918	56	228	(33) 7	(4,129)323
62	9	8	39	87	90	112	126	918	56	228	(33) 7	(4,129)323
63	9	8	39	84	90	109	126	918	56	228	(34) 8	(4,253)234
平成元	9	8	39	84	89	109	125	918	56	228	(35)10	(4,228)367
2	9	8	38	82	89	109	125	918	56	228	(40)11	(4,347)367
国 有	—	—	—	—	—	—	2	1	—	—	(15)—	(2,817)—
民 有	9	8	38	82	89	109	123	917	56	228	(25)11	(1,530)367

注 ( )は兼種・外数

資料 治山林道課

## 73 林 道 新 設 数(昭和61~平成2年度)

(単位:延長・メートル, 金額・千円)

年度・林道	総 数		車 道		自 動 車 道	
	延 長	工 事 費	延 長	工 事 費	延 長	工 事 費
昭和61年度	47,809	5,039,422	—	—	47,809	5,039,422
62	52,090	5,464,568	—	—	52,090	5,464,568
63	50,880	4,968,995	—	—	50,880	4,968,995
平成元	55,634	5,183,754	—	—	55,634	5,183,754
2	49,077	5,166,654	—	—	49,077	5,166,654
農・免林道	2,742	414,067	—	—	2,742	414,067
広域林道	13,619	2,063,699	—	—	13,619	2,063,699
普通林道	16,803	1,558,552	—	—	16,803	1,558,552
県単林道	8,963	526,856	—	—	8,963	526,856
その他の林道	6,950	603,480	—	—	6,950	603,480

資料 県治山林道課

### 74 狩猟登録者数 (平成2年度)

職 業	登録者数	職 業	登録者数	職 業	登録者数
計	3,127	農 林 業 作 業 者	1,120	単 純 労 務 者	147
専門的技術的職業従事者	412	漁 業 作 業 者	17	保 安 職 業 従 事 者	20
管理的職業従事者	194	採 鉱 ・ 採 石 作 業 者	5	サ ー ビ ス 職 業 従 事 者	124
事務従事者	185	運 輸 通 信 従 事 者	222	分 類 不 能 の 産 業	9
販売従事者	146	技 能 工 生 産 工 程 作 業 者	273	無 職	253

資料 県林政課

### 75 鳥獣類捕獲数 (平成2年)

鳥 の 種 類	捕獲数	鳥 の 種 類	捕獲数	獣 の 種 類	捕獲数	獣 の 種 類	捕獲数
計	22,091	バ ン	199	計	4,311	ノ ウ サ ギ	2,354
ゴ イ サ ギ	225	タ シ ギ	518	ク マ	—	ノ イ ス	81
オ ス キ ジ	1,982	ヤ マ シ ギ	150	イ ノ シ シ	1,095	ノ ネ コ	3
オ ス ヤ マ ド リ	880	キ ジ バ ト	5,141	オ ス ジ カ	549	キ ツ ネ	2
ウ ズ ラ	86	カ ラ ス 類	695	タ ヌ キ	127		
コ ジ ュ ケ イ	1,611	ス ズ メ 類	4,523	ア ナ グ マ	35		
コ ガ モ	1,758	そ の 他	199	テ ン	25		
マ ガ モ	2,187			ム サ サ ビ	13		
ヒ ド リ ガ モ	546			リ ス	8		
カ ル ガ モ	1,391			オ ス イ タ チ	19		

注 狩猟による捕獲数  
資料 県林政課

### 76 森林組合数及び組合員数 (昭和61～平成2年度末)

区 分	昭 和 61 年	62	63	平 成 元	2
組 合 数	41	37	37	34	34
組 合 員 数	35,063	34,157	34,206	34,018	34,244

資料 県林政課



# 7 水 産 業

## 77 経営体階層別・経営

年次 海 区	計	経営体階層													
		漁船 非使用	動力漁船漁業												
			無動力船	動力											
				1トン未満	1~3	3~5	5~10	10~20	20~30	30~50	50~100	100~200	200トン以上		
昭和 61年	3,098	26	2	263	794	463	336	124	12	62	7	7	1		
62	3,078	24	2	265	795	463	331	128	11	63	8	5	1		
63	2,924	21	—	294	764	466	319	134	18	55	6	4	2		
平成 元	3,004	20	—	295	777	463	319	136	17	56	7	5	1		
2	2,973	11	—	310	764	467	322	128	13	63	6	4	1		
瀬戸内海区	1,961	2	—	155	438	242	200	86	11	61	3	2	—		
太平洋南区	1,012	9	—	155	326	225	122	42	2	2	3	2	1		

資料 中国四国農政局徳島統計情報事務所

## 78 主な漁業種類別

年次 海 区	総数	沖合底びき網		小型底 びき網	その他 の底び き網	まき網		その他 の敷網	その他 の刺網	かつお 一本釣	さば釣	いか釣	その他 の釣
		1そう びき	2そう びき			大	中 型						
		昭和 61年	3,098	1	2	433	—	—	7	10	279	5	6
62	3,078	1	2	436	—	—	6	9	276	3	—	8	707
63	2,924	1	2	371	—	—	30	24	209	12	—	2	519
平成 元	3,004	1	2	383	—	—	23	14	269	13	—	11	567
2	2,973	1	2	396	—	—	22	9	213	20	—	9	652
瀬戸内海区	1,961	—	—	396	—	—	5	—	119	—	—	—	355
太平洋南区	1,012	1	2	—	—	—	17	9	94	20	—	9	297

資料 中国四国農政局徳島統計情報事務所

## 79 専業・兼業別個人経営体数・個人経営世帯 及び漁業従事者世帯（昭和61~平成2年）

年次 海 区	個人経営体数					個人 経営世帯	漁業従事 者世帯
	計	専業	兼業	漁業が主			
				漁業が主	漁業が従		
昭和 61年	2,951	1,202	1,749	1,251	498	2,920	570
62	2,942	1,185	1,757	1,266	491	2,870	560
63	2,827	1,112	1,715	1,217	498	2,827	706
平成 元	2,888	1,188	1,700	1,206	494	2,800	650
2	2,870	1,124	1,746	1,247	499	2,720	530
瀬戸内海区	1,899	706	1,193	842	351	1,740	390
太平洋南区	971	418	553	405	148	980	240

資料 中国四国農政局徳島統計情報事務所

### 組織別経営体数 (昭和61~平成2年)

層 別										経営組織別					
定置網		地 び き 網	海 面 養 殖 業						個人	会 社	漁業協 同組合	漁業生 産組合	共 同 経 営	官公庁 学 校 試 験 場	
大 型	小 型		の り	か き	真 珠	真 珠 母 貝	そ の 他 の 養 殖								
							わ か め	は ま ち							そ の 他
3	161	—	341	—	1	—	446	40	9	2,951	70	3	6	64	1
3	171	—	326	—	1	—	438	29	14	2,942	56	3	8	68	1
3	117	—	278	—	1	—	386	37	19	2,827	49	3	7	36	2
2	128	—	316	—	1	—	409	34	18	2,888	50	2	10	52	2
2	164	—	281	—	1	—	384	27	25	2,870	50	2	9	40	2
—	54	—	281	—	1	—	384	22	19	1,899	26	1	7	28	—
2	110	—	—	—	—	—	—	5	6	971	24	1	2	12	2

### 経営体数 (昭和61~平成2年)

まぐろ はえ なわ	その他 のはえ なわ	大 型 定置網	小 型 定置網	地 び き 網	ば っ ち 網	船 び き 網	採 貝	採 藻	その他 の漁業	養 殖						内 水 面 養 殖	
										の り	か き	真 珠	真 珠 母 貝	そ の 他 の 養 殖			
														わ か め	は ま ち		そ の 他
6	170	3	161	—	79	1	314	35	79	341	—	1	—	446	40	9	1
5	168	3	171	—	78	1	289	30	77	326	—	1	—	438	29	14	—
9	174	3	117	—	79	8	520	72	50	278	—	1	—	386	37	19	1
10	173	2	128	—	81	3	410	37	96	316	—	1	—	409	34	18	3
16	167	2	164	—	78	4	381	21	96	281	—	1	—	384	27	25	2
1	47	—	54	—	77	1	100	12	85	281	—	1	—	384	22	19	2
15	120	2	110	—	1	3	281	9	11	—	—	—	—	—	5	6	—

### 80 漁業就業者数 (昭和61~平成2年)

年 次 海 区	漁業就業者			自営漁業就業者			雇われ漁業就業者			漁業世帯員数
	計	男	女	計	男	女	計	男	女	
昭 和 61 年	5,260	4,350	930	4,570	3,660	910	700	680	20	14,190
62	5,230	4,220	1,010	4,500	3,520	980	730	700	30	13,800
63	5,140	4,324	816	4,208	3,419	789	932	905	27	13,892
平 成 元	4,930	4,210	720	3,850	3,170	680	1,060	1,040	20	13,600
2	4,790	4,070	720	3,910	3,210	700	880	860	20	13,410
瀬戸内海区	3,250	2,680	570	2,740	2,180	560	510	500	10	9,250
太平洋南区	1,540	1,390	150	1,170	1,030	140	370	360	10	4,160

注 センサス年以外は推計値であるため、総数・計は必ずしも一致しない。  
資料 中国四国農政局徳島統計情報事務所

## 81 魚種・海区別漁獲量(平成2年)

(単位：t)

魚種	総数	瀬戸内海区	太平洋南区	魚種	総数	瀬戸内海区	太平洋南区
総数	35,218	26,607	8,608	しいら類	587	7	580
まぐろ	48	1	47	とびうお類	49	1	49
びんなが	980	24	956	ぼら類	91	87	6
めばち	311	3	308	すずき	108	108	0
きはだ	159	1	158	いかなご	509	509	—
めじ	11	1	11	あまだい	92	18	73
まかじき	23	1	22	あなご	243	225	19
めかじき	29	0	28	いさき	159	88	72
くろかわ類	77	0	76	いとより	7	1	5
ばしょうかじき	3	—	3	このしろ	1,179	1,179	0
かつお	322	1	319	かます	85	41	43
そうだかつお類	86	1	85	かさご・めばる	139	104	34
さめ類	35	6	29	ふぐ類	129	72	55
まいわし	3,943	3,233	709	その他の魚類	1,738	1,174	565
うるめいわし	119	8	111	いせえび	40	5	36
かたくちいわし	2,235	2,060	174	くるまえび	44	44	0
しらす	4,671	4,578	93	その他のえび類	460	459	1
まあじ	861	582	278	がざみ類	95	95	0
むろあじ類	1,601	1,369	231	その他のかに類	20	19	1
さば類	3,767	3,521	247	するめいか	21	2	19
さんま	0	—	0	こういか類	76	66	10
ぶり	26	2	24	その他のいか類	193	89	104
めじろ	81	11	70	たこ類	287	260	29
はまち	281	174	106	うに類	113	16	97
ひらまさ	2	2	0	なまこ類	66	46	21
ひらめ	40	33	9	しゃこ	285	285	—
めいたかれい	23	23	0	あみ(あきあみ)	558	558	—
その他のかれい類	320	311	8	その他の水産動物類	2,547	2,547	0
にぎす類	0	—	0	海産哺乳類	—	—	—
にべ・ぐち類	20	19	1	あわび類	202	36	164
えそ類	314	177	138	さざえ	323	137	186
いぼだい	168	167	1	はまぐり類	0	0	—
はちも	50	44	6	あさり類	50	50	—
たちうお	2,019	676	1,344	もがい	—	—	—
ほうぼう類	22	16	5	とこぶし	113	11	102
えい類	18	13	5	ばか貝	218	218	—
まだい	145	109	36	その他の貝類	103	99	4
ちだい	1	0	1	わかめ類	16	15	1
きだい	3	0	3	てんぐさ類	729	179	550
くろだい	83	82	0	ふのり	30	2	28
さわら類	235	227	8	その他の海藻類	382	279	104

## 82 漁業種類別生産額（昭和61～平成2年度）

（単位：百万円）

漁業種類	総額	瀬戸内海区	太平洋南区
昭和61年度	24,366	18,201	6,165
62	22,489	16,813	5,676
63	24,710	18,719	5,991
平成元	25,247	18,646	6,601
2	26,063	18,642	7,421
海面漁業	20,141	12,923	7,218
指定漁業			
沖合底びき網1・2そうびき	96	—	96
遠洋まぐろはえ縄	137	—	137
近海まぐろはえ縄	805	—	805
近海かつお一本釣	98	—	98
一般漁業			
小型底びき網縦びき1種	3,495	3,495	—
小型底びき網縦びきその他	354	354	—
あぐり網1・2そうまき	1,939	1,939	—
その他のまき網	190	150	40
その他の敷網	109	54	56
その他の刺網	836	459	377
沿岸かつお一本釣	102	—	102
さば釣	—	—	—
いか釣	48	—	48
その他の釣	2,200	959	1,241
沿岸まぐろはえ縄	207	24	183
その他のはえ縄	975	308	667
その他の大型定置網	299	—	299
小型定置網	1,446	730	716
ぱっち網	3,300	3,257	43
船びき網	33	12	21
採貝	1,782	377	1,406
採藻	1,253	601	652
その他の漁業	434	203	231
海面養殖業	5,922	5,719	203
魚類養殖	1,210	1,089	121
水産動物類養殖	42	42	—
海藻類養殖	4,256	4,256	—
真珠養殖	x	x	—
種苗	379	297	82

## 83 海面養殖業収獲量(昭和61~平成2年)

年次・海区	魚 類 等 養 殖					水産動物類
	経営体数	施設数	魚 類 (t)	ぶ り		
昭和61年	80	379	700	633		4
62	80	283	687	614		4
63	75	227	1,047	985		4
平成元	73	223	1,312	1,260		3
2	74	152	1,306	1,198		x
瀬戸内海区	53	128	1,200	1,102		x
太平洋南区	21	24	106	96		-

注 施設数はぶり類, たい類のみ計上した。

年次・海区	の り 類 養 殖							
	経営体数	施設数 (1000さく)	収 獲 量 (1000枚)				ばらのり (kg)	生のり (t)
			計	くろのり	まぜのり	あおのり		
昭和61年	344	38	182,963	178,610	-	4,353	49,000	9
62	340	38	164,337	163,348	-	989	48,000	20
63	315	56	215,967	215,553	-	414	71,200	19
平成元	305	56	183,923	183,706	-	217	94,200	-
2	291	49	180,983	180,983	-	-	38,000	13
瀬戸内海区	291	49	180,983	180,983	-	-	38,000	13
太平洋南区	-	-	-	-	-	-	-	-

注1 施設数の1さくは18.2m×1.5m  
 2 生のり：生のりで販売されたもので製品形態不明のもの  
 3 61年から, すじ青のりを含む。

年次・海区	わ か め 類 養 殖			真 珠 養 殖	
	経営体数	施 設 数 は え な わ 式 (1000m)	収 獲 量 (t)	経営体数	収 獲 量
昭和61年	677	1,765	13,972	1	x
62	669	1,719	12,991	1	x
63	637	1,621	12,563	1	x
平成元	621	1,568	12,085	-	-
2	624	1,583	13,521	1	x
瀬戸内海区	623	1,582	13,519	1	x
太平洋南区	x	x	x	-	-

資料 中国四国農政局徳島統計情報事務所

## 84 内水面漁業漁獲量（昭和61～平成2年）

（単位：t）

年次・魚種	総数	主要河川	その他河川湖沼
昭和61年	894	784	110
62	961	871	90
63	1,072	967	105
平成元	1,080	978	102
2	1,144	996	148
魚類	962	821	141
陸封性さけ・ます類	47	27	20
あゆ	641	543	98
こい	13	12	1
ふな	26	26	0
うぐい	56	55	1
おいかわ	51	43	8
うなぎ	68	58	10
ぼら類	25	25	—
はぜ類	2	2	—
その他	33	30	3
貝類	146	145	1
しじみ	119	118	1
その他	27	27	—
水産動物類	14	13	1
えび類	3	3	—
その他	11	10	1
藻類	22	17	5

資料 中国四国農政局徳島統計情報事務所

## 85 内水面養殖業収獲量（昭和61～平成2年）

（単位：面積・a，収獲量・t）

年次	経営体数	養殖面積	収獲量				
			計	ます類	あゆ	うなぎ	その他
昭和61年	270	4,913	5,901	240	4,288	1,347	26
62	269	5,600	6,222	236	4,605	1,361	20
63	271	5,460	6,820	227	5,061	1,506	26
平成元	261	5,210	7,120	231	5,079	1,768	42
2	245	4,860	6,813	172	4,849	1,737	55

資料 中国四国農政局徳島統計情報事務所

## 86 市町村別内水面養殖業経営体数

市 町 村	昭 和 5 8 年	6 3	増 減 数 ( 6 3 - 5 8 )	
			△	減 は 減
総 数	327	255		△ 72
徳島市	45	41		△ 4
鳴門市	11	6		△ 5
小松島市	15	13		△ 2
阿南市	50	37		△ 13
勝浦町	6	6		0
上勝町	15	12		△ 3
佐那内村	3	1		△ 2
石井町	4	3		△ 1
神山町	4	3		△ 1
那賀川町	44	34		△ 10
那賀浦町	18	14		△ 4
那賀敷生町	—	—		—
相賀那町	2	2		0
上賀那町	4	4		0
木沢村	2	2		0
由頭岐村	6	4		△ 2
日牟岐町	—	—		—
牟岐町	5	5		0
牟岐町	—	—		—
海部町	8	7		△ 1
海部町	—	—		—
宍喰町	4	2		△ 2
松茂町	16	9		△ 7
北島町	8	2		△ 6
藍住町	2	2		0
板上町	5	5		0
上野町	8	8		0
土成町	—	—		—
市場町	15	7		△ 8
阿波川町	—	—		—
鳴島川町	3	5		2
山川町	—	—		—
山川町	2	2		0
美郷村	1	1		0
美郷町	—	—		—
美半町	—	—		—
貞光町	—	—		—
一穴村	2	2		0
穴吹村	1	—		△ 1
木屋平村	2	1		△ 1
三野町	5	4		△ 1
三好町	—	3		3
池田町	—	—		—
山城町	4	3		△ 1
井川町	1	1		0
三東町	2	2		0
祖谷山村	3	1		△ 2
西祖谷山村	1	1		0

資料 県統計課「第8次漁業センサス結果」



## 87 水産加工品生産量 (平成2年)

(陸上)

(単位：t, のり・1000枚)

品目	生産量	品目	生産量
総数 (焼・味付けのりを除く)	38,476	塩蔵品 さばの塩蔵品	4 4
ねり製品	6,395	節製品	232
やしちくわ	2,663	かつお節	0
包装かまぼこ	62	かつおなまり節	13
かまぼこ	964	その他の節製品	—
あげかまぼこ	2,586	かつおけずり節	51
ゆでかまぼこ	105	混合けずり節	150
その他のかまぼこ	15	その他の節製品	18
冷凍食品	3,706	その他の食用加工品	555
魚介類	3,003	塩辛類	5
水産物調理食品	703	水産物漬物	50
素干し品	44	水産物つくだ煮類	22
するめ	7	乾燥・焙焼・揚げ加工品	309
いわし	32	その他の調味加工品	169
その他の素干し品	5	その他	—
塩干品	535	焼・味付けのり(1000枚)	56,566
干しいわし	80	飼肥料	650
干しあじ	49	魚粉	142
干しさんま	327	その他の飼肥料	508
干しさば	7	冷凍水産物	24,271
干しかれい	3	冷凍かつお類	17
その他の塩干し品	69	冷凍まいわし	10,752
煮干し品	2,084	その他の冷凍いわし類	618
煮干しいわし	262	冷凍まあじ・むろあじ類	257
しらすぼし	1,580	冷凍さば類	756
煮干しいかなご・こうなご	94	冷凍さんま	822
その他の煮干し品	148	冷凍いかなご・こうなご	2,969
		その他の冷凍魚類	3,258
		冷凍するめいか	23
		その他の冷凍いか類	877
		その他の冷凍水産動物類	3,663
		その他の加工品	259

注 焼・味付けのりは、板のり換算枚数で、総生産量に含めていない。  
資料 中国四国農政局徳島統計情報事務所

## 88 漁業協同組合別組合員数及び漁船数 (平成2年) (動力)

組 合 名	組 合 員		漁 船			総 ト ン 数	総 馬 力 数
	正 組 合 員	准 組 合 員	隻 数	5 ト ン 未 満	5 ト ン 以 上		
総 数	15,998	1,647	6,820	6,110	710	18,645.65	245,121
北北小堂室	186	18	254	184	70	1,081.79	9,806
鳴 門 浦	87	0	152	126	26	407.04	4,232
鳴 門 浦	82	3	157	135	22	370.44	4,610
鳴 門 浦	132	13	207	198	9	363.26	6,549
鳴 門 浦	26	0	51	51	0	67.78	1,371
鳴新里長川	139	24	291	280	11	365.04	10,794
鳴新里長川	68	0	97	97	0	170.56	3,510
鳴新里長川	150	7	231	228	3	399.19	10,058
鳴新里長川	101	28	248	231	17	536.40	8,034
鳴新里長川	132	75	229	229	0	311.77	6,243
徳清徳小和	268	26	283	198	85	1,286.97	8,492
徳清徳小和	63	6	161	161	0	318.78	4,616
徳清徳小和	34	12	48	47	1	83.96	1,352
徳清徳小和	141	29	145	110	35	613.11	3,753
徳清徳小和	643	21	387	248	139	1,998.61	18,394
今中福中大	84	27	199	192	7	383.74	5,003
今中福中大	36	0	92	92	0	148.78	2,219
今中福中大	50	25	120	119	1	208.97	3,695
今中福中大	72	2	92	82	10	262.17	3,180
今中福中大	48	5	46	39	7	152.10	1,479
橘椿阿伊伊	204	14	180	149	31	614.90	6,905
橘椿阿伊伊	268	26	318	268	50	1,543.43	15,679
橘椿阿伊伊	120	5	82	45	37	577.03	4,791
橘椿阿伊伊	64	9	99	96	3	234.98	4,367
橘椿阿伊伊	36	11	31	29	2	74.53	968
阿志東西木	107	37	126	125	1	182.54	4,429
阿志東西木	69	49	92	90	2	148.23	2,979
阿志東西木	132	44	183	169	14	460.86	7,483
阿志東西木	72	43	117	103	14	256.03	4,712
阿志東西木	78	0	159	150	9	474.08	6,345
日牟牟牟	123	39	203	181	22	554.03	8,587
日牟牟牟	202	146	279	259	20	511.40	10,140
日牟牟牟	84	26	126	125	1	255.76	5,386
日牟牟牟	65	37	97	97	0	171.51	2,909
日牟牟牟	109	0	106	106	0	124.67	2,994
浅瀬穴大今	106	17	172	167	5	260.63	4,478
浅瀬穴大今	177	7	177	147	30	582.82	7,137
浅瀬穴大今	237	0	234	216	18	753.15	8,363
浅瀬穴大今	106	47	45	45	0	44.60	1,278
浅瀬穴大今	91	0	34	34	0	45.57	1,034
応徳徳徳吉	43	32	32	32	0	41.87	850
応徳徳徳吉	30	1	20	20	0	11.89	595
応徳徳徳吉	84	43	97	97	0	113.17	3,135
応徳徳徳吉	21	7	18	18	0	16.09	510
応徳徳徳吉	827	0	—	—	—	—	—
三吉吉麻吉	943	0	—	—	—	—	—
三吉吉麻吉	2,004	0	—	—	—	—	—
三吉吉麻吉	1,426	0	42	42	0	37.41	1,245
三吉吉麻吉	242	0	2	2	0	2.00	60
三吉吉麻吉	547	0	30	30	0	22.70	985
吉美鮎木上	299	2	17	17	0	14.56	484
吉美鮎木上	38	0	—	—	—	—	—
吉美鮎木上	362	140	—	—	—	—	—
吉美鮎木上	514	171	—	—	—	—	—
吉美鮎木上	418	0	—	—	—	—	—
那那那園小	817	115	—	—	—	—	—
那那那園小	250	2	—	—	—	—	—
那那那園小	238	0	10	10	0	4.50	300
那那那園小	356	0	21	21	0	14.50	587
那那那園小	75	0	—	—	—	—	—
勝海官そ	933	256	29	29	0	43.07	918
勝海官そ	539	0	—	—	—	—	—
勝海官そ	—	—	11	6	5	684.14	2,977
勝海官そ	—	—	141	138	3	258.54	4,121

注 料 泉 水 産 課  
その他は非組合であり、人数は外数

# 8 鋳 工 業

## 89 鋳業

### (1) 主要鋳山 (平成2年)

鋳山	主要鋳物	所在地 (事業所の位置する場所)
曾我部石灰石鋳山	石灰石	阿南市吉井町高尾
田中石灰鋳山	"	" 桑野町中野139-12
橋鋳山	"	" 橋町幸田40-8
檜野加茂鋳山	"	" 加茂町東だいが10-2
太龍鋳山	"	" 加茂町黒河22-10
長柱鋳山	けい石	勝浦郡勝浦町大字沼江字石原2-12
津乃峰鋳山	"	阿南市津乃峰町西分70
平石山鋳山	"	勝浦郡勝浦町大字中角字玉ノ木36-4
旭鋳山	"	徳島市飯谷町枇杷の久保13番地4

資料 四国通商産業局

### (2) 鋳産物生産実績・事業所数及び常用従業者数 (平成2年)

鋳種	鋳量(t)	事業所	常用従業者数	常用職員数	常用労務者	
					坑内	坑外
石灰石	625,154	5	68	30	—	38
けい石	605,601	4	43	12	—	31

注 従業者数は、年末現在である。  
資料 四国通商産業局

90 工 業

(1) 市町村別事業所数・従業者数及び製造品出荷額等 (平成2年)

(単位：所，人，万円)

市 町 村	事業所数	従業者数	現金給与額 総	原 材 料 使 用 額 等	製 造 品 出 荷 額 等	粗 付 加 価 値 額
総 数	3,112	71,860	21,318,849	77,807,905	146,144,702	61,930,901
市 計	1,590	36,906	12,519,589	46,987,547	94,644,621	41,600,942
郡 計	1,522	34,954	8,799,260	30,820,358	51,500,081	20,329,959
徳島市	959	19,820	6,506,155	21,750,046	46,649,288	24,296,640
鳴門市	240	6,777	2,693,846	8,085,862	22,046,139	8,595,766
小松島市	170	4,429	1,384,774	5,726,971	9,577,432	3,816,953
阿南市	221	5,880	1,934,814	11,424,668	16,371,762	4,891,583
勝浦町	29	641	167,236	1,198,642	1,614,012	406,246
上勝町	11	119	19,041	53,384	87,183	33,694
佐那河内村	7	96	20,148	65,598	95,582	29,692
石井町	91	2,093	543,624	2,112,607	3,739,825	1,618,310
神山町	56	623	113,853	325,525	545,182	214,579
那賀川町	58	910	200,566	1,351,077	1,779,981	422,677
羽ノ浦町	52	777	153,227	423,503	701,115	275,664
鷺敷町	21	501	111,987	374,786	822,543	439,139
相生町	23	424	80,442	94,469	249,041	151,752
上那賀町	14	184	29,947	58,850	119,330	60,049
木沢村	4	58	13,174	20,796	57,751	35,935
木頭村	14	188	25,317	45,877	86,580	39,071
由岐町	13	156	16,545	21,306	49,386	27,779
日和佐町	25	416	77,287	181,349	391,650	209,082
牟岐町	26	369	62,638	118,494	278,623	157,822
海部町	33	531	70,197	127,380	247,005	119,223
海部町	10	302	62,208	215,802	303,583	87,473
宍喰町	17	214	31,577	52,712	107,333	54,621
松茂島町	38	1,235	402,153	1,473,215	2,686,297	1,189,043
北島町	55	2,140	755,749	3,602,625	5,673,178	2,021,240
藍住町	71	3,758	1,546,433	3,726,744	7,768,293	3,983,060
板野町	32	494	113,960	275,555	552,828	270,912
上板野町	39	758	201,779	563,075	1,021,711	448,036
吉野町	32	549	109,360	284,845	504,030	189,437
土成町	35	684	149,771	484,257	833,122	338,197
市場町	43	1,239	291,646	758,848	1,223,902	456,323
阿波町	47	1,624	411,128	791,510	1,585,831	785,154
鳴島町	78	2,299	548,086	1,246,243	2,271,289	1,011,717
川島町	32	1,094	279,453	1,059,888	1,776,362	706,602
山川町	51	1,034	219,957	517,099	924,779	406,056
美郷村	10	66	7,926	3,024	18,808	15,784
美馬町	49	2,059	652,657	6,013,860	7,366,304	1,334,311
美馬町	42	829	157,314	603,034	942,596	332,375
半田町	49	637	103,324	146,642	331,428	182,686
貞光町	23	753	164,791	540,122	995,744	452,166
一宇村	11	141	12,855	4,016	25,836	21,625
吹穴町	27	319	55,576	68,866	158,877	88,463
木屋平村	7	72	12,515	39,381	63,703	24,222
三野町	27	381	65,728	314,216	503,597	186,150
三好町	34	662	124,196	346,711	666,149	315,416
池田町	71	1,640	315,663	690,494	1,332,875	625,482
山城町	26	430	72,852	109,086	242,618	130,701
井川町	18	343	61,479	59,947	173,245	108,603
三加茂町	45	722	114,142	193,854	428,710	233,570
東祖谷山村	13	207	30,200	52,633	121,102	68,149
西祖谷山村	13	183	19,553	8,411	31,162	21,671

注 従業者4人以上の事業所である。  
資料 県統計課「徳島県の工業」

## 90 工

## (2) 事業所数・従業者数及び

(単位：金額・百万円)

年次	事業所数	従業者数							
		計	従業者 4～9	従業者 10～19	従業者 20～29	従業者 30～99	従業者 100～299	従業者 300人以上	
昭和61年	3,155	70,445	10,303	9,339	9,471	15,845	13,339	12,148	
62	3,051	69,964	9,585	9,419	9,641	16,234	12,918	12,167	
63	3,169	70,930	10,157	9,421	9,750	16,287	12,991	12,324	
平成元年	3,015	69,802	9,275	9,774	9,451	16,560	12,994	11,748	

注 1～4人以上規模。  
資料 通商産業省「工業統計表」

## (3) 産業中分類別事業所数・従業者数及び

(単位：金額・万円)

年次・産業中分類	事業所数	従業者数						
		総数	常用労働者			個人事業主及び家族従業者		
			計	男	女	計	男	女
平成2年	3,112	71,860	70,127	37,821	32,306	1,733	978	755
重化学工業計	521	20,572	20,420	13,400	7,020	152	105	47
軽工業計	2,591	51,288	49,707	24,421	25,286	1,581	873	708
食料品製造業	532	9,324	8,884	3,475	5,409	440	222	218
飲料・飼料・たばこ製造業	56	3,141	3,131	2,316	815	10	6	4
繊維工業(衣服・その他の繊維製品を除く)	239	5,302	5,190	976	4,214	112	58	54
衣服・その他の繊維製品製造業	450	9,545	9,268	1,053	8,215	277	137	140
木材・木製品製造業(家具を除く)	374	4,598	4,367	3,073	1,294	231	141	90
家具・装備品製造業	486	8,032	7,709	5,693	2,016	323	198	125
パルプ・紙・紙加工品製造業	48	3,213	3,197	2,630	567	16	8	8
出版・印刷・同関連産業	102	2,091	2,050	1,357	693	41	25	16
化学工業	47	5,744	5,742	4,183	1,559	2	2	—
石油製品・石炭製品製造業	10	98	98	81	17	—	—	—
プラスチック製品製造業(別掲を除く)	34	1,226	1,221	829	392	5	3	2
ゴム製品製造業	29	1,364	1,354	825	529	10	6	4
なめし革・同製品・毛皮製造業	33	474	449	104	345	25	17	8
窯業・土石製品製造業	142	2,160	2,113	1,733	380	47	29	18
鉄鋼業	20	552	546	489	57	6	3	3
非鉄金属製品製造業	3	21	21	13	8	—	—	—
金属製品製造業	167	3,173	3,111	2,382	729	62	45	17
一般機械器具製造業	143	4,949	4,912	4,029	883	37	26	11
電気機械器具製造業	92	5,400	5,373	1,730	3,643	27	17	10
輸送用機械器具製造業	30	527	512	414	98	15	10	5
精密機械器具製造業	9	108	105	79	26	3	2	1
武器製造業	—	—	—	—	—	—	—	—
その他の製造業	66	818	774	357	417	44	23	21

注 従業者4人以上の事業所である。  
資料 県統計課「徳島県の工業」

業 (続き)

製造品出荷額等 (昭和61~平成元年)

現金給与 総額	原材料 使用額等	製 造 品 出 荷 額 等								付 加 価 値 額 (従業者9人 以下は粗付 加価値額)
		計	従業者 4 ~ 9	従業者 10 ~ 19	従業者 20 ~ 29	従業者 30 ~ 99	従業者 100~299	従業者 300人以上		
177,397	670,793	1,161,730	71,876	85,089	94,732	187,729	273,417	448,887	426,026	
181,153	653,344	1,162,342	68,696	82,674	98,165	190,772	274,610	447,426	458,761	
192,424	703,410	1,268,939	77,405	92,207	97,490	193,998	289,310	518,529	502,977	
200,511	736,595	1,403,354	77,802	94,608	100,649	204,515	410,176	515,604	535,464	

製造品出荷額等 (平成2年)

現 金 給 与 総 額	原 材 料 使 用 額 等	製 造 品 出 荷 額 等					粗 付 加 価 値 額
		計	製 造 品 出 荷 額	加 工 賃 収 入 額	修 理 料 収 入 額	そ の 他 の 収 入 額	
21,318,849	77,807,905	146,144,702	37,572,157	7,696,609	208,195	667,741	61,930,901
7,834,482	29,959,308	54,209,406	52,024,925	1,986,364	188,109	10,008	23,751,181
13,484,367	47,848,597	91,935,296	85,547,232	5,710,245	20,086	657,733	38,179,720
1,976,133	8,527,920	14,303,574	14,098,698	203,942	924	10	5,693,017
1,488,377	8,654,920	23,526,964	23,167,490	359,474	-	-	9,370,323
948,995	1,688,570	3,419,773	2,117,489	1,301,487	710	87	1,706,337
1,544,142	1,690,651	4,394,222	1,904,217	2,485,341	4,664	-	2,669,402
1,244,502	5,295,225	8,218,294	8,033,035	184,298	929	32	2,866,712
2,158,330	5,761,695	11,589,478	11,121,337	457,015	11,126	-	5,737,446
1,564,031	10,359,991	14,430,322	14,242,594	183,249	-	4,479	4,080,059
868,697	1,036,262	2,982,031	2,068,129	260,626	151	653,125	1,909,684
2,922,301	9,938,701	22,533,066	22,438,002	85,031	25	10,008	12,311,663
30,542	177,618	287,887	284,887	-	3,000	-	106,627
380,473	1,433,516	2,450,102	2,378,541	71,356	205	-	999,612
401,164	1,047,745	1,911,216	1,862,909	48,307	-	-	852,210
73,471	167,726	316,698	234,364	82,234	100	-	146,478
639,099	1,822,608	3,593,235	3,560,398	32,178	659	-	1,716,006
232,192	1,444,517	2,395,321	2,368,071	27,250	-	-	928,092
6,147	10,707	22,339	22,339	-	-	-	11,332
1,055,941	2,653,292	5,132,295	4,851,819	277,317	3,159	-	2,422,161
2,056,421	4,851,388	10,150,603	9,217,467	756,620	176,516	-	5,216,369
1,299,856	9,131,458	11,356,464	10,592,102	764,076	286	-	2,191,959
201,247	1,698,247	2,223,142	2,143,533	75,870	3,739	-	508,877
29,835	53,380	108,289	106,705	200	1,384	-	54,101
-	-	-	-	-	-	-	-
196,953	361,768	799,387	758,031	40,738	618	-	432,434

## (4) 従業者規模30人以上の事業所数・従業

(単位：金額・百万円)

年 次	事 業 所 数				従 業 者 数
	計	従 業 者 30 ~ 99 人	従 業 者 100 ~ 299 人	従 業 者 300 人 以 上	
昭和61年	410	308	84	18	41,332
62	409	310	81	18	41,319
63	406	307	81	18	41,602
平成元年	407	311	79	17	41,302

資料 通商産業省「工業統計表」

## (5) 従業者規模30人以上の産業中分類別事業所数・

(単位：金額・万円)

年 次 ・ 産 業 中 分 類	事 業 所 数	従 業 者 数						
		合 計	常 用 労 働 者			個 人 事 業 主 及 び 無 給 家 族 従 業 者		
			計	男	女	計	男	女
平 成 2 年	407	42,592	42,586	24,633	17,953	6	4	2
重 化 学 工 業 計	109	16,033	16,032	10,396	5,636	1	1	—
軽 工 業 計	298	26,559	26,554	14,237	12,317	5	3	2
食 料 品 製 造 業	54	4,931	4,931	1,925	3,006	—	—	—
飲 料 ・ 飼 料 ・ た ば こ 製 造 業	7	2,646	2,646	1,985	661	—	—	—
繊 維 工 業 (衣 服 ・ そ の 他 の 繊 維 製 品 を 除 く)	43	2,656	2,656	575	2,081	—	—	—
衣 服 ・ そ の 他 の 繊 維 製 品 製 造 業	69	4,448	4,444	548	3,896	4	2	2
木 材 ・ 木 製 品 製 造 業 (家 具 を 除 く)	15	1,354	1,354	1,069	285	—	—	—
家 具 ・ 装 備 品 製 造 業	51	3,752	3,751	2,906	845	1	1	—
パ ル プ ・ 紙 ・ 紙 加 工 品 製 造 業	15	2,801	2,801	2,403	398	—	—	—
出 版 ・ 印 刷 ・ 同 関 連 産 業	11	1,106	1,106	857	249	—	—	—
化 学 工 業	21	5,401	5,401	3,952	1,449	—	—	—
石 油 製 品 ・ 石 炭 製 品 製 造 業	—	—	—	—	—	—	—	—
プ ラ ス チ ッ ク 製 品 製 造 業 (別 掲 を 除 く)	10	942	942	671	271	—	—	—
ゴ ム 製 品 製 造 業	7	1,053	1,053	708	345	—	—	—
な め し 革 ・ 同 製 品 ・ 毛 皮 製 造 業	1	x	x	x	x	x	x	x
窯 業 ・ 土 石 製 品 製 造 業	12	538	538	437	101	—	—	—
鉄 鋼 製 造 業	2	x	x	x	x	x	x	x
非 鉄 金 属 製 造 業	—	—	—	—	—	—	—	—
金 属 製 品 製 造 業	15	1,660	1,660	1,280	380	—	—	—
一 般 機 械 器 具 製 造 業	28	3,775	3,775	3,163	612	—	—	—
電 気 機 械 器 具 製 造 業	38	4,616	4,615	1,482	3,133	1	1	—
輸 送 用 機 械 器 具 製 造 業	4	222	222	188	34	—	—	—
精 密 機 械 器 具 製 造 業	1	x	x	x	x	x	x	x
武 器 製 造 業	—	—	—	—	—	—	—	—
そ の 他 の 製 造 業	3	231	231	113	118	—	—	—

資料 県統計課「徳島県の工業」



業 (続き)

者数及び製造品出荷額等 (昭和61～平成元年)

現金給与総額	原材料使用額等	製造品出荷額等	生産額	付加価値額
126,945	532,171	910,033	910,534	317,403
130,051	517,902	912,807	915,959	349,272
136,440	557,519	1,001,837	1,012,721	386,359
142,978	589,740	1,130,295	1,125,989	415,493

従業者数及び製造品出荷額等 (平成2年)

現金 給与総額	原材料 使用額等	製造品出荷額等					粗付加 価値額
		計	製造品 出荷額	加工賃 収入額	修理料 収入額	その他の 収入額	
15,027,626	62,106,813	116,105,095	111,076,198	4,200,465	161,460	666,972	47,867,678
6,539,235	26,354,422	47,592,922	46,013,300	1,410,854	158,760	10,008	20,800,375
8,488,391	35,752,391	68,512,173	65,062,898	2,789,611	2,700	656,964	27,067,303
1,150,339	6,254,935	10,018,304	9,899,615	118,689	—	—	3,709,847
1,387,417	8,330,930	22,924,965	22,605,163	319,802	—	—	9,127,664
530,942	1,013,354	1,995,547	1,304,669	690,878	—	—	965,209
810,928	988,396	2,522,710	1,250,840	1,271,870	—	—	1,513,371
473,884	2,382,698	3,622,177	3,622,031	146	—	—	1,219,573
1,148,189	3,464,717	6,722,693	6,701,106	18,887	2,700	—	3,199,683
1,467,268	10,066,595	13,921,903	13,806,447	110,977	—	4,479	3,867,541
622,241	687,813	2,136,776	1,283,285	201,006	—	652,485	1,418,688
2,806,283	9,657,316	21,948,960	21,884,983	53,969	—	10,008	12,017,894
—	—	—	—	—	—	—	—
307,082	1,123,067	1,894,693	1,842,014	52,679	—	—	757,535
339,979	816,731	1,437,880	1,437,880	—	—	—	610,768
x	x	x	x	x	x	x	x
159,008	434,687	951,440	948,290	3,150	—	—	505,990
x	x	x	x	x	x	x	x
—	—	—	—	—	—	—	—
624,549	1,374,384	2,882,992	2,823,555	59,437	—	—	1,473,181
1,673,965	4,188,259	8,667,185	7,970,510	538,038	158,637	—	4,405,016
1,165,401	8,869,464	10,838,685	10,151,267	687,418	—	—	1,938,402
97,505	975,501	1,200,427	1,132,771	67,656	—	—	222,100
x	x	x	x	x	x	x	x
—	—	—	—	—	—	—	—
71,271	108,294	239,054	239,054	—	—	—	129,247

(6) 産業中分類別製造業の法人・個人別事業所数・  
従業者数及び製造品出荷額等 (平成2年)

(単位：金額・万円)

年次・産業中分類	事業所数		従業者数		製造品出荷額等	
	法人	個人	法人	個人	法人	個人
平成2年	2,196	916	65,243	6,617	43,126,705	3,017,997
食料品製造業	339	193	8,134	1,190	13,784,278	519,296
飲料・飼料・たばこ製造業	53	3	3,123	18	23,502,118	24,846
繊維工業(衣服・その他の繊維製品を除く)	171	68	4,680	622	3,226,289	193,484
衣服・その他の繊維製品製造業	284	166	7,827	1,718	3,967,303	426,919
木材・木製品製造業(家具を除く)	254	120	3,911	687	7,615,723	602,571
家具・装備品製造業	311	175	6,942	1,090	10,995,381	594,097
パルプ・紙・紙加工品製造業	40	8	3,161	52	14,412,112	18,210
出版・印刷・同関連産業	76	26	1,943	148	2,899,505	82,526
化学工業	45	2	5,727	x	22,512,627	x
石油製品・石炭製品製造業	10	—	98	—	287,887	—
プラスチック製品製造業(別掲を除く)	30	4	1,201	25	2,437,171	12,931
ゴム製品製造業	22	7	1,313	51	1,891,957	19,259
なめし革・同製品・毛皮製造業	16	17	316	158	280,681	36,017
窯業・土石製品製造業	123	19	2,060	100	3,546,999	46,236
鉄鋼業	17	3	539	13	2,386,188	9,133
非鉄金属製造業	3	—	21	—	22,339	—
金属製品製造業	130	37	2,981	192	4,974,319	157,976
一般機械器具製造業	120	23	4,810	139	10,044,653	105,950
電気機械器具製造業	76	16	5,176	224	11,297,304	59,160
輸送用機械器具製造業	23	7	484	43	2,203,533	19,609
精密機械器具製造業	7	2	97	x	102,617	x
武器製造業	—	—	—	—	—	—
その他の製造業	46	20	699	119	735,721	63,666

注 従業者4人以上の事業所である。  
資料 県統計課「徳島県の工業」

業(続き)

(7) 従業者規模30人以上事業所の産業中分類・  
水源別1日当たり用水量(昭和61~平成2年)

(単位:立方メートル)

年次・産業中分類	事業所数	水源別用水量							海水
		淡水			水				
		合計	公共水道		地表水 伏流水	井戸水	その他	回収水	
工業用 水道	上水道								
昭和61年	410	1,054,288	114,757	10,896	322,475	150,573	3,691	451,896	141,118
62	409	1,070,860	116,503	11,683	320,110	146,155	3,268	473,141	140,767
63	406	1,078,392	118,091	11,988	318,575	151,701	3,391	474,646	139,120
平成元	407	1,115,344	120,973	10,859	315,505	151,469	1,794	514,744	139,460
2	407	1,087,059	125,145	11,250	319,030	150,633	3,116	477,885	100,515
食料品製造業	54	22,028	781	1,572	1,454	17,831	20	370	1,300
飲料・飼料・たばこ製造業	7	40,994	35,344	350	-	5,300	-	-	-
繊維工業(衣服・その他の繊維製品を除く)	43	59,424	214	182	36	36,647	1	22,344	-
衣服・その他の繊維製品製造業	69	736	180	307	86	120	43	-	-
木材・木製品製造業(家具を除く)	15	3,763	16	2,849	140	758	-	-	-
家具・装備品製造業	51	1,964	6	667	-	1,291	-	-	-
パルプ・紙・紙加工品製造業	15	453,973	5,000	767	251,096	26,041	71	170,998	-
出版・印刷・同関連産業	11	839	-	153	-	686	-	-	-
化学工業	21	444,863	53,294	1,069	65,063	46,588	2,873	275,976	99,190
石油製品・石炭製品製造業	-	-	-	-	-	-	-	-	-
プラスチック製品製造業(別掲を除く)	10	1,273	-	562	-	258	-	453	-
ゴム製品製造業	7	3,434	-	102	-	3,332	-	-	-
なめし革・同製品・毛皮製造業	1	x	x	x	x	x	x	x	x
窯業・土石製品製造業	12	655	102	214	135	59	90	55	-
鉄鋼業	2	x	x	x	x	x	x	x	x
非鉄金属製造業	-	-	-	-	-	-	-	-	-
金属製品製造業	15	3,581	-	238	115	3,228	-	-	-
一般機械器具製造業	28	17,417	153	944	484	8,129	18	7,689	-
電気機械器具製造業	38	1,149	-	378	421	350	-	-	-
輸送用機械器具製造業	4	203	-	203	-	-	-	-	25
精密機械器具製造業	1	x	x	x	x	x	x	x	x
武器製造業	-	-	-	-	-	-	-	-	-
その他の製造業	3	27	-	15	-	12	-	-	-

注 昭和61~平成元年は通商産業省の確定数,平成2年は概数である。  
資料 通商産業省「工業統計表」,県統計課「徳島県の工業」

## 91 塩生産状況(昭和61~平成2年度)

(単位:トン,金額・千円)

区分	昭和61年度	62	63	平成元	2
生産量	213,212	213,808	208,177	209,120	208,672
代金	5,273,537	5,143,278	5,028,893	5,158,715	5,202,658

資料 日本たばこ産業株式会社徳島支店

## 92 用途別塩消費量(昭和61~平成2年度)

(単位:トン)

年 度	総 数	食 料 用							
		計	家 庭	つけ物	み そ	しょう油 アミノ酸	水 産	調 味	パン・ めん類
昭和61年度	231,089	25,850	2,986	6,655	1,478	2,061	6,530	5,058	368
62	231,617	24,756	2,664	6,243	1,474	1,973	5,723	5,595	338
63	253,245	26,158	2,757	6,376	1,417	2,040	6,034	6,395	426
平成元	254,194	25,963	2,473	6,328	1,344	1,926	5,922	6,821	431
2	257,456	27,675	2,495	7,094	1,340	1,804	6,810	6,900	427

年 度	食料用	工 業 用				そ の 他			
	加工食品	計	皮 革	ソーダ工業	そ の 他	計	家 畜	医 薬	
昭和61年度	714	199,819	1,516	197,891	412	5,420	553	4,867	
62	746	202,393	1,608	200,425	360	4,468	528	3,940	
63	713	220,831	2,009	218,390	432	6,256	488	5,768	
平成元	718	221,972	1,924	219,502	546	6,259	430	5,829	
2	805	222,965	1,843	220,683	439	6,816	341	6,475	

注 販売特例塩を含む。

資料 日本たばこ産業株式会社徳島支店

## 93 酒種類別製成量(昭和61~平成2年度)

(単位:キロリットル)

年 次	総 数	清 酒	しょうち ゅう(甲)	しょうち ゅう(乙)	み り ん	ウイスキー類	合 成 清 酒	果 実 酒 類	リキュ ール類	スピリ ッツ類
昭和61年度	8,142	5,808	1,544	56	403	31	185	—	115	0
62	8,695	6,750	1,307	16	328	36	153	—	105	0
63	9,468	6,808	1,886	36	451	12	136	—	139	0
平成元	8,684	7,111	814	11	456	1	154	—	137	0
2	7,788	5,421	1,543	35	446	0	153	1	189	0

資料 高松国税局

## 94 たばこ生産量（昭和61～平成2年度）

（単位：千本）

年 度	製 造 数 量
昭和61年度	12,281,719
62	11,091,680
63	11,762,577
平成元	13,077,920
2	8,385,529

資料 日本たばこ産業株式会社徳島支店

## 95 品目別たばこ売渡量（昭和61～平成2年度）

（単位：千本）

年 度	売 渡 量	2 年 度 上 位 10 銘 柄	
		品 名	売 渡 量
昭和61年度	1,979,850	マイルドセブン	418,714
62	1,886,184	マイルドセブン・ライト	242,675
63	1,857,600	キャスター・マイルド	123,406
平成元	1,812,030	セブンスター	96,503
2	1,803,236	マイルドセブン・スーパーライト	96,249
		ピース（20）	90,188
		エコー	78,541
		キャビン85・スーパーマイルド・ボックス	71,295
		ホープ（10）	70,009
		マイルドセブン・FK	66,407

資料 日本たばこ産業株式会社徳島支店

## 96 造船状況（昭和61～平成2年度）

年 度	鋼				船			
	総 数		貨 物 船		タ ン カ ー		そ の 他	
	隻 数	ト ン 数	隻 数	ト ン 数	隻 数	ト ン 数	隻 数	ト ン 数
昭和61年度	35	21,440	27	14,459	4	1,946	4	5,035
62	34	26,703	22	8,135	3	731	9	17,837
63	33	18,546	15	5,859	2	376	16	12,311
平成元	33	19,643	15	4,344	3	6,016	15	9,283
2	34	35,104	17	6,152	9	18,858	8	10,094

資料 四国運輸局徳島海運支局

## 97 鋁工業生産指数 (昭和61~平成2年)

(昭和60年平均=100)

年 月	鋁工業	鋁業		製造工業	鉄鋼業	金属製品工	機械工業
		業	非金属鋁業				
ウエイト	100.0	0.2	100.0	99.8	1.9	4.6	15.0
昭和61年平均	98.0	101.3	101.3	98.0	73.5	76.0	96.6
62	103.2	104.2	104.2	103.2	44.4	69.4	100.9
63	112.4	107.1	107.1	112.4	64.9	86.7	126.3
平成元	113.7	114.6	114.6	113.7	74.0	91.6	127.2
2	116.1	113.2	113.2	116.1	95.3	87.2	126.6
平成2年1月	100.0(113.6)	113.3	113.3	100.0	119.4	62.9	88.7
2	114.2(116.4)	103.7	103.7	114.2	94.7	70.5	91.4
3	127.4(117.1)	147.9	147.9	127.4	83.3	93.2	144.8
4	110.4(104.5)	115.9	115.9	110.4	84.2	105.4	111.3
5	112.0(118.4)	104.1	104.1	112.0	125.7	69.4	112.1
6	122.1(117.5)	101.3	101.3	122.1	126.5	106.8	126.5
7	108.7(114.3)	116.7	116.7	108.7	11.2	92.2	124.9
8	108.0(116.1)	99.6	99.6	108.0	11.4	73.4	127.0
9	114.2(115.2)	85.0	85.0	114.2	112.2	79.0	151.4
10	127.8(121.9)	113.0	113.0	127.8	123.0	96.7	150.3
11	120.2(117.8)	129.2	129.2	120.2	121.9	95.3	150.7
12	128.4(119.9)	128.2	128.2	128.4	130.6	101.9	140.4

年 月	鋁工業						
	製			造			
	窯業・土石製品工業	化学工業	パルプ・紙・紙加工工業	繊維工業	木木工	材製・品業	食料品・こ工業
ウエイト	5.2	21.1	5.0	11.7	13.8	12.0	9.7
昭和61年平均	100.8	99.8	107.9	89.7	110.9	104.6	88.2
62	102.4	110.4	112.6	83.2	113.2	109.5	116.8
63	112.4	129.7	106.6	84.3	114.2	110.1	111.9
平成元	97.0	133.6	107.4	83.7	119.3	114.4	107.4
2	100.7	149.8	107.9	82.4	113.8	111.1	107.0
平成2年1月	100.7	118.7	102.9	74.6	106.1	98.4	112.6
2	107.1	168.1	101.7	81.1	114.4	112.2	109.6
3	114.3	171.3	109.5	86.2	119.4	122.8	112.6
4	105.3	134.4	104.3	85.9	111.9	120.2	85.8
5	95.0	149.8	114.7	81.5	110.2	119.2	85.6
6	93.4	173.4	110.2	88.4	115.0	112.9	93.4
7	101.0	104.7	107.2	85.2	117.9	134.4	107.9
8	83.9	136.3	104.2	79.0	107.7	109.2	100.8
9	84.1	136.2	105.4	78.1	109.4	105.7	108.9
10	99.3	174.3	112.2	84.6	121.9	108.0	115.5
11	104.5	143.6	112.3	82.4	115.7	98.0	125.3
12	120.2	187.0	110.4	81.8	116.5	92.2	125.8

注 ( ) は平成2年季節指数 (MITI法Ⅲ-R) による季節調整済指数である。  
資料 県統計課「鋁工業生産指数」

# 9 建設業

## 98 主 要 土

## (1) 道 路 費 (昭和61～平成2年度)

(単位：千円)

年 度	道路災害防除	市町村代行	大規模自転車道	交通安全施設整備	橋りょう補修	道路改良	舗装道新設	道路特殊改良	橋りょう整備	舗装補修	緊急地方道路整備
昭和61年度	458,000	793,000	217,000	1,183,000	184,000	6,453,340	380,000	2,829,000	2,450,000	134,000	1,481,000
62	560,000	958,000	250,000	1,491,000	93,000	7,430,750	735,000	3,396,000	4,048,000	199,000	1,476,000
63	441,000	841,000	100,000	1,315,000	260,000	7,833,075	174,000	2,632,000	2,811,000	141,000	4,973,000
平成元	416,000	800,000	110,000	1,400,000	291,000	7,727,800	340,000	2,665,000	3,569,000	158,000	5,171,000
2	536,000	730,000	100,000	1,495,000	250,000	6,721,000	471,000	2,393,000	3,301,000	148,000	5,784,000

資料 県道路保全課・道路建設課

## (2) 河 川 費 (昭和61～平成2年度)

(単位：千円)

年 度	中小河川改修事業	小規模河川改修事業	河川局部改良事業	海岸侵食対策事業	災害関連事業	海岸高潮対策事業	海岸局部改良事業	海岸環境整備事業
昭和61年度	2,209,000	1,619,000	795,000	291,000	—	71,000	39,000	—
62	3,610,000	1,851,000	717,000	285,400	43,940	117,240	38,577	41,667
63	3,199,000	1,679,000	831,000	268,000	50,768	80,000	55,000	30,000
平成元	3,439,000	2,060,940	975,000	245,000	—	86,000	98,000	30,000
2	3,401,000	1,543,000	915,000	244,000	—	88,000	74,000	50,100

資料 県河川課

## (3) 港 湾 費 (昭和61～平成2年度)

(単位：千円)

年 度	港湾改修事業	港湾局部改良事業	港湾環境整備事業	港湾海岸保全施設整備事業	海岸環境整備事業	施設整備事業(起債)
昭和61年度	1,401,500	111,000	2,852,864	1,137,500	138,000	2,802,000
62	1,937,000	118,800	3,376,068	1,158,500	240,000	471,575
63	1,667,600	60,000	2,511,008	1,103,900	333,300	1,389,768
平成元	1,607,500	37,500	354,000	984,400	310,000	2,463,302
2	2,470,000	—	170,000	1,108,000	582,000	4,731,359

注 決算額，繰越は除く。  
資料 県港湾課



## 木 費

## (4) 砂 防 費 (昭和61～平成2年度)

(単位：千円)

年 度	砂 防	地 す べ り 対 策	急傾斜地崩壊対策	河川等災害関連事業
昭和61年度	3,637,600	1,140,120	1,605,000	—
62	3,334,545	1,675,900	1,886,850	—
63	3,246,000	1,634,200	1,881,950	—
平成元	3,337,200	1,850,400	1,950,734	—
2	3,439,600	1,741,800	1,961,100	122,885

資料 県砂防課

## (5) 都市計画費 (昭和61～平成2年度)

(単位：千円)

年 度	都 市 計 画 調 査	指 導 監 督 事 務	橋 り ょ う 整 備	街 路 事 業
昭和61年度	17,421	14,732	—	2,161,855
62	16,534	16,232	—	3,171,957
63	52,228	17,842	—	3,374,099
平成元	113,264	18,205	8,070	3,721,298
2	56,978	19,504	65,090	4,137,570

資料 県都市計画課

## (6) 住 宅 費 (昭和61～平成2年度)

(単位：千円)

年 度	県 営 住 宅 建 設	市町村公営住宅指導監督	市町村改良住宅指導監督
昭和61年度	1,424,540	11,473	10,955
62	844,705	12,800	9,411
63	1,920,137	10,600	7,965
平成元	1,763,936	12,000	6,067
2	1,215,779	13,000	6,083

資料 県住宅課

## 98 主要土木費 (続き)

### (7) 漁港費 (昭和61～平成2年度)

(単位：千円)

年 度	漁港修築 事業	漁港改修 事業	漁港局部 改良事業	漁港災害 復旧事業	海岸保全 事業	漁港災害 復旧助成	関 連 道 整備事業	漁業集落 環境整備 事業	漁港環境 整備事業
昭和61年度	886,740	700,840	61,500	—	146,360	—	—	—	—
62	952,600	730,380	81,980	11,209	205,460	—	—	—	—
63	955,000	865,860	30,740	—	176,760	—	—	—	30,000
平成元	870,000	814,000	51,240	—	214,680	43,125	—	—	—
2	838,000	962,660	51,240	99,351	194,426	—	—	—	—

資料 県水産課

## 99 海岸保全区域 (平成2年度末)

(単位：メートル)

所 管	海 岸 数	保 全 延 長	海 岸 保 全 施 設			
			計	堤 防	護 岸	突堤及び 離岸堤
総 数	85	158,430	(485) 172,701	49,232	90,113	(485) 33,356
建設省管轄	19	10,003	( 50) 9,761	3,907	1,866	( 50) 3,988
建設省構造改善局共管 (構改管理分)	19	25,465	(173) 30,805	14,215	5,437	(173) 11,153
運輸省管轄	4	3,588	( 10) 4,038	2,507	1,081	( 10) 450
農林水産省管轄 (構造改善局)	11	76,341	(214) 81,779	21,606	47,699	(214) 12,474
水産庁管轄	4	4,410	( 38) 8,208	4,410	—	( 38) 3,798
	28	38,623	38,110	2,587	34,030	1,493

注 ( ) は、突堤及び離岸堤の基数である。  
資料 県河川課、港湾課、耕地課、水産課

## 100 ダム (平成2年度末)

(単位：事業費・千円，貯水量・立方メートル，面積・平方キロメートル)

ダム名	目的	総事業費	完成年	水系別	位置
追立	砂防・発電	106,000	1,952	那賀川	徳島県那賀郡木沢村坂州
長安口	治水・発電・かんがい	3,590,219	1,956	"	" " 上那賀町長安
川口	発電	1,103,000	1,961	"	" " 相生町吉野
宮川内	治水・かんがい	625,146	1,964	吉野川	" 板野郡土成町平間
正木	治水・かんがい 水・発電	10,600,000	1,978	勝浦川	" 勝浦郡上勝町正木

ダム名	型式	高さ	堤頂長	流域面積	総貯水量	有効貯水量
追立	重力式	29.5	79.2	134.9	923,000	92,000
長安口	"	85.5	200.0	直接 494.3 間接 44.6	54,278,000	43,497,000
川口	"	30.0	182.5	直接 616.7 間接 40.6	6,463,000	950,000
宮川内	"	36.0	130.0	23.14	1,350,000	1,220,000
正木	"	67.0	215.0	直接 94.7 間接 11.0	15,050,000	11,900,000

注 県管理ダムである。  
資料 県河川課

## 101 建築主別着工

(単位：面積・平方メートル，金額・万円)

年 月	総 数			国			本 県			市
	建築物 の 数	床面積 の合計	工事費 予定額	建築物 の 数	床面積 の合計	工事費 予定額	建築物 の 数	床面積 の合計	工事費 予定額	建築物 の 数
総 数	6,532	1,556,110	20,673,831	24	15,787	334,862	99	34,144	490,034	222
平成2年1月	521	111,381	1,306,111	4	2,094	42,400	10	3,668	40,702	31
2	548	96,080	1,074,764	—	—	—	20	4,275	48,108	8
3	580	121,096	1,451,771	2	497	3,424	1	379	16,000	23
4	493	106,699	1,343,191	—	—	—	1	1,108	12,442	6
5	608	132,990	1,664,306	1	267	4,300	4	4,354	61,200	7
6	553	174,734	2,271,807	—	—	—	1	620	20,000	2
7	519	111,868	1,680,341	2	7,663	185,000	3	816	11,500	11
8	476	112,727	1,298,803	—	—	—	—	—	—	18
9	542	133,251	1,887,617	4	1,976	25,635	6	1,072	19,990	25
10	610	177,373	2,487,282	4	1,824	39,870	29	9,877	145,584	28
11	522	123,847	1,685,354	—	—	—	11	2,492	33,628	27
12	560	154,064	2,522,484	7	1,466	34,233	13	5,483	80,880	36

資料 建設省建設経済局「建設統計月報」

## 102 構造別着工

(単位：面積・平方メートル，金額・万円)

年 月	総 数		木 造		鉄骨・鉄筋コンクリート造	
	床面積の 合計	工事費 予定額	床面積の 合計	工事費 予定額	床面積の 合計	工事費 予定額
総 数	1,556,110	20,673,831	475,922	5,905,572	133,116	2,507,705
平成2年1月	111,381	1,306,111	38,307	485,380	5,198	77,900
2	96,080	1,074,764	40,850	492,382	—	—
3	121,096	1,451,771	43,988	523,496	4,551	77,035
4	106,699	1,343,191	33,117	405,412	1,412	22,350
5	132,990	1,664,306	45,401	545,841	4,912	62,000
6	174,734	2,271,807	39,571	489,090	42,419	735,410
7	111,868	1,680,341	37,695	484,898	14,061	291,960
8	112,727	1,298,803	32,406	404,914	6,167	108,000
9	133,251	1,887,617	41,036	514,998	10,977	231,700
10	177,373	2,487,282	45,426	567,905	22,554	418,000
11	123,847	1,685,354	37,782	487,338	2,043	40,350
12	154,064	2,522,484	40,343	503,468	18,822	443,000

資料 建設省建設経済局「建設統計月報」

## 建築物 (平成2年)

町 村		会 社			会社でない団体			個 人		
床面積 の合計	工事費 予定額	建築物 の 数	床面積 の合計	工事費 予定額	建築物 の 数	床面積 の合計	工事費 予定額	建築物 の 数	床面積 の合計	工事費 予定額
74,092	1,286,220	1,408	581,505	8,065,202	169	94,024	1,323,051	4,610	756,558	9,174,462
3,140	46,588	100	29,741	293,992	7	9,384	126,565	369	63,354	755,864
1,938	29,910	101	24,613	232,977	11	3,676	39,062	408	61,578	724,707
4,081	40,902	149	45,604	564,518	10	3,727	40,160	395	66,808	786,767
644	10,506	106	42,204	571,510	8	4,281	50,930	372	58,462	697,803
4,165	53,700	158	50,301	662,430	8	2,626	42,755	430	71,277	839,921
1,346	26,500	124	91,663	1,119,235	18	13,354	229,315	408	67,751	876,757
3,355	66,417	87	29,248	484,596	13	5,255	105,600	403	65,531	827,228
5,810	89,523	124	45,864	550,422	18	11,091	63,712	316	49,962	595,146
7,478	129,905	121	49,206	754,382	17	8,119	158,672	369	65,400	799,033
20,013	390,048	123	65,657	911,433	16	15,755	231,670	410	64,247	768,677
13,708	274,849	109	40,762	538,126	23	6,611	107,055	352	60,274	731,696
8,414	127,372	106	66,642	1,381,581	20	10,145	127,555	378	61,914	770,863

## 建築物 (平成2年)

鉄筋コンクリート造		鉄 骨 造		コンクリートブロック造		そ の 他	
床面積の 合計	工事費 予定額	床面積の 合計	工事費 予定額	床面積の 合計	工事費 予定額	床面積の 合計	工事費 予定額
292,199	5,037,956	652,417	7,200,564	1,014	9,266	1,442	12,768
10,474	149,840	57,328	592,563	35	200	39	228
12,381	175,290	42,513	405,052	31	370	305	1,220
16,012	243,681	56,175	604,709	370	2,850	—	—
22,742	356,537	49,263	558,442	—	—	165	450
30,375	486,196	52,124	568,599	178	1,670	—	—
32,048	376,610	60,638	670,047	58	650	—	—
18,816	412,210	41,136	490,473	56	500	104	300
21,435	373,153	52,386	407,066	24	300	309	5,370
23,339	451,297	57,825	688,472	74	1,150	—	—
37,739	734,753	71,469	765,274	76	700	109	650
29,500	521,017	54,034	631,443	77	656	411	4,550
37,338	757,372	57,526	818,424	35	220	—	—

## 103 用途別着工

(単位：面積・平方メートル，金額・万円)

年 月	総 数		居 住 専 用		居 住 産 業 併 用		産		
	床面積 の合計	工事費 予定額	床面積 の合計	工事費 予定額	床面積 の合計	工事費 予定額	農林水産業用		鉱 工
							床面積 の合計	工事費 予定額	床面積 の合計
総 数	1,556,110	20,673,831	797,821	10,970,518	125,580	1,589,443	68,250	411,413	179,455
平成2年1月	111,381	1,306,111	47,395	607,155	9,492	114,305	4,363	20,110	15,581
2	96,080	1,074,764	59,015	739,498	9,365	106,660	5,098	31,455	9,879
3	121,096	1,451,771	68,866	864,414	7,185	80,518	7,636	60,122	14,900
4	106,699	1,343,191	59,685	802,160	11,787	163,772	5,575	35,443	9,762
5	132,990	1,664,306	73,966	1,011,817	13,703	164,332	3,783	20,486	9,915
6	174,734	2,271,807	93,738	1,307,858	12,375	165,327	4,122	23,705	17,107
7	111,868	1,680,341	56,064	771,432	13,625	175,702	3,558	20,980	6,797
8	112,727	1,298,803	55,492	777,297	8,552	116,658	3,934	20,725	14,011
9	133,251	1,887,617	64,876	888,733	11,265	134,123	4,592	28,630	20,611
10	177,373	2,487,282	82,026	1,186,135	10,979	146,600	10,753	48,553	18,579
11	123,847	1,685,354	59,551	809,025	8,815	104,840	5,491	43,570	16,312
12	154,064	2,522,484	77,147	1,204,994	8,437	116,606	9,345	57,634	26,001

資料 建設省建設経済局「建設統計月報」

## 104 種類別着工

(単位：面積・平方メートル)

年 月	総 数						専 用 住 宅					
	一 戸 建		長 屋 建		共 同		一 戸 建		長 屋 建		共 同	
	戸 数	床面積の 合計	戸 数	床面積の 合計	戸 数	床面積の 合計	戸 数	床面積の 合計	戸 数	床面積の 合計	戸 数	床面積の 合計
総 数	4,072	562,483	121	8,817	4,928	265,461	3,678	510,249	121	8,817	4,691	256,106
平成2年1月	314	41,734	8	435	205	8,806	286	38,160	8	435	188	8,103
2	346	48,554	—	—	306	13,264	315	44,214	—	—	286	12,459
3	395	51,311	4	359	361	18,727	366	47,465	4	359	359	18,386
4	298	43,006	—	—	420	19,676	270	39,319	—	—	366	17,905
5	396	54,197	—	—	455	23,458	357	49,111	—	—	447	23,153
6	349	47,660	6	665	750	48,920	315	42,982	6	665	722	47,560
7	349	48,237	—	—	230	13,122	304	42,459	—	—	216	12,496
8	286	38,199	77	5,554	282	14,733	261	35,064	77	5,554	262	14,059
9	330	46,377	10	916	472	20,698	289	40,873	10	916	467	20,357
10	382	54,022	10	664	552	31,359	347	49,591	10	664	485	29,044
11	303	45,165	5	69	339	16,622	270	40,714	5	69	337	16,508
12	324	44,021	1	155	556	36,076	298	40,297	1	155	556	36,076

資料 建設省建設経済局「建設統計月報」



## 105 資金別着工新設住宅（平成2年）

（単位：戸）

年 月	総 数	民間資金に よる住宅	公 営 住 宅	住宅金融公 庫融資住宅	日本住宅公 団建設住宅	そ の 他
総 数	9,121	4,845	286	3,502	8	480
平成2年1月	527	239	22	230	—	36
2	652	254	101	253	—	44
3	760	411	34	292	8	15
4	718	355	16	265	—	82
5	851	425	30	361	—	35
6	1,105	642	—	405	—	58
7	579	234	12	272	—	61
8	645	370	19	227	—	29
9	812	491	—	274	—	47
10	944	564	16	340	—	24
11	647	407	24	196	—	20
12	881	453	12	387	—	29

資料 建設省建設経済局「建設統計月報」

## 106 利用関係別着工新設住宅（平成2年）

（単位：面積・平方メートル）

年 月	総 数		持 家		貸 家		給 与 住 宅		分 譲 住 宅	
	戸 数	床面積 の合計	戸 数	床面積 の合計	戸 数	床面積 の合計	戸 数	床面積 の合計	戸 数	床面積 の合計
総 数	9,121	836,761	3,263	470,964	3,633	171,299	77	5,937	2,148	188,561
平成2年1月	527	50,975	252	35,704	205	8,309	19	1,624	51	5,338
2	652	61,818	302	43,519	304	13,288	—	—	46	5,011
3	760	70,397	286	40,127	287	13,755	—	—	187	16,515
4	718	62,682	254	37,708	338	13,817	2	233	124	10,924
5	851	77,655	302	42,991	404	19,210	5	209	140	15,245
6	1,105	97,245	279	39,350	652	40,637	1	484	173	16,774
7	579	61,359	300	42,512	188	9,953	7	246	84	8,648
8	645	58,486	220	30,815	186	6,226	—	—	239	21,445
9	812	67,991	266	39,154	347	13,695	22	1,367	177	13,775
10	944	86,045	287	42,538	275	13,230	8	980	374	29,297
11	647	61,856	247	37,758	254	10,969	7	644	139	12,485
12	881	80,252	268	38,788	193	8,210	6	150	414	33,104

資料 建設省建設経済局「建設統計月報」



# 10 電気・ガス・水道

## 107 電

## (1) 発電実績 (昭和61~平成2年度)

(単位: キロワット時)

年度・月	総数	水		力		火	力
		総数	四国電力	県	営		
昭和61年度	2,796,928,400	937,787,400	620,388,400	317,399,000	1,859,141,000		
62	3,029,757,200	926,143,200	608,215,500	317,927,700	2,103,614,000		
63	3,310,657,000	1,006,022,000	651,815,700	354,206,300	2,304,635,000		
平成元	4,065,095,900	1,095,423,900	714,712,000	380,711,900	2,969,672,000		
2	5,051,975,200	1,153,038,200	742,849,600	410,188,600	3,898,937,000		
2年4月	120,349,600	120,349,600	80,726,800	39,622,800	0		
5	219,162,200	123,401,200	79,778,300	43,622,900	95,761,000		
6	325,454,900	114,927,900	72,532,100	42,395,800	210,527,000		
7	505,240,400	82,180,400	47,954,000	34,226,400	423,060,000		
8	527,369,400	86,163,400	52,812,100	33,351,300	441,206,000		
9	522,710,800	141,641,800	89,306,200	52,335,600	381,069,000		
10	560,121,000	125,909,000	75,688,400	50,220,600	434,212,000		
11	363,941,300	82,545,300	48,497,200	34,048,100	281,396,000		
12	356,217,400	74,574,400	50,473,300	24,101,100	281,643,000		
3年1月	358,602,200	38,013,200	27,375,600	10,637,600	320,589,000		
2	584,079,000	48,292,000	34,281,600	14,010,400	535,787,000		
3	608,727,000	115,040,000	83,424,000	31,616,000	493,687,000		

資料 四国電力徳島支店, 県企業局

## (2) 水系別包蔵水力一覧 (平成2年度末)

(単位: 出力・キロワット, 発電力量・千キロワット時)

水系名	包蔵水力			既開発		
	地点	最大出力	発電力量	地点	最大出力	発電力量
総数	59	468,940	1,821,669	19	264,000	1,156,121
吉野川	25	167,230	813,064	13	96,100	516,444
勝浦川	8	20,110	79,902	1	11,300	46,712
那賀川	22	269,700	877,253	5	156,600	592,965
海部川	3	8,300	38,050	—	—	—
野根川	1	3,600	13,400	—	—	—

水系名	工時中			未開発		
	地点	最大出力	発電力量	地点	最大出力	発電力量
総数	—	—	—	40	204,940	665,548
吉野川	—	—	—	12	71,130	296,620
勝浦川	—	—	—	7	8,810	33,190
那賀川	—	—	—	17	113,100	284,288
海部川	—	—	—	3	8,300	38,050
野根川	—	—	—	1	3,600	13,400

資料 四国通商産業局発電課

## 力

## (3) 電灯及び電力需要 (昭和61～平成2年度)

(単位：契約キロワット数・キロワット，使用電力量・千キロワット時)

区	分	昭和61年度	62	63	平成元	2	
総	数	契約口数	474,841	481,780	488,155	494,878	503,072
		使用電力量	3,468,629	3,592,694	3,757,474	3,938,446	4,170,605
電灯	需要計	契約口数	368,425	375,103	381,090	387,234	394,475
		使用電力量	991,158	1,052,183	1,089,730	1,145,295	1,248,340
内	従量	契約口数	320,576	324,958	329,511	334,294	339,815
		使用電力量	953,752	1,013,392	1,049,609	1,104,150	1,205,846
内	その他	契約口数	47,849	50,145	51,579	52,940	54,660
		使用電力量	37,406	38,791	40,120	41,145	42,494
電力	需要計	契約口数	106,416	106,677	107,065	107,644	108,597
		契約キロワット数	1,245,251	1,264,540	1,294,382	1,361,686	1,400,559
		使用電力量	2,477,471	2,540,510	2,667,745	2,793,151	2,922,264
内	業務用電力	契約口数	1,753	1,823	1,915	2,006	2,091
		契約キロワット数	211,002	219,159	230,806	246,996	260,960
		使用電力量	418,929	461,967	495,368	537,102	597,038
小口電力	契約口数	契約口数	56,460	57,188	57,879	58,672	59,739
		契約キロワット数	547,969	559,629	566,682	580,878	598,653
		使用電力量	641,865	685,413	682,214	692,814	742,622
内	大口電力	契約口数	68	68	88	109	118
		契約キロワット数	312,875	312,065	323,716	360,480	367,852
		使用電力量	1,228,371	1,208,450	1,308,236	1,382,528	1,407,476
内	臨時電力	契約口数	355	387	490	536	684
		契約キロワット数	4,467	5,872	6,435	6,803	7,647
		使用電力量	4,090	6,524	8,160	9,061	5,396
農事用電力	契約口数	契約口数	12,288	12,291	12,252	12,188	12,099
		契約キロワット数	36,067	36,672	36,863	37,155	36,685
		使用電力量	13,104	11,393	8,614	9,564	12,721
その他の電力	契約口数	契約口数	35,552	34,920	34,441	34,133	33,866
		契約キロワット数	132,871	131,143	129,880	129,374	128,762
		使用電力量	171,112	166,762	165,154	162,082	157,011

注 契約口数・契約キロワット数は、各年度末現在である。  
資料 四国電力徳島支店

## 107 電 力 (続き)

## (4) 発電所設備概要 (平成2年度末)

発電所	水系・河川		認可出力		平成2年度 発電電力量 (kwh)	発電機		使用水量	
			最大 (kW)	常時 (kW)		容量 (kVA)	電圧 (kV)	最大 (m <sup>3</sup> /S)	常時 (m <sup>3</sup> /S)
水力発電所 (徳島県)	台								
坂州	那賀川水系	坂州木頭川	2,400	140	7,526,400	1,500×2	3.3	6.3	0.83
日野谷	"	那賀川及び 古屋谷川	61,000	18,700	304,352,000	24,000×3	11.0	60.0	18.78
川口	"	那賀川及び 赤松川	11,700	3,900	53,634,400	7,000×2	6.6	70.0	22.47
勝浦	勝浦川水系	勝浦川及び 立川	11,300	1,800	44,675,800	12,600×1	11.0	10.0	2.35
(四国電力)									
白川	吉野川	白川	400	200	2,669,700	650×1	3.3	0.612	0.370
伊予川	"	銅山川	6,000	-	5,872,400	3,750×2	3.3	17.350	1.220
名頃	"	祖谷川	1,300	190	5,087,000	1,400×1	3.3	3.500	0.980
祖谷	"	"	6,300	1,100	27,863,000	4,375×2	3.3	3.700	0.890
高野	"	"	5,200	620	22,177,400	5,800×1	6.6	8.800	2.240
一字	"	"	8,400	1,800	42,695,400	5,250×2	6.6	9.461	2.474
出合	"	"	9,300	2,900	52,293,200	4,200×3	6.6	9.461	2.987
三縄	"	"	7,000	1,700	35,014,200	7,500×1	6.6	14.600	3.950
松尾川第一	"	松尾川	20,000	11,500	112,387,900	24,000×1	11.0	6.300	3.740
松尾川第二	"	井内谷川	20,500	12,400	116,959,900	24,000×1	11.0	6.300	3.760
切越	"	明谷川	4,000	1,400	21,283,000	2,500×2	3.3	2.780	0.940
広野	那賀川	大美谷川	35,000	2,000	120,369,000	38,000×1	11.0	14.300	1.780
蔭平	"	那賀川	46,500	3,000	134,934,000	51,000×1	13.8	60.000	8.840
池田	吉野川	吉野川	5,000	2,000	29,469,800	5,000×1	3.3	62.000	23.070
吉良	"	貞光川	2,700	710	13,773,700	3,000×1	3.3	3.800	1.220
火力発電所 (四国電力)									
阿南発電所			1,245,000	-	3,898,937,000	160,000×1 257,000×1 500,000×1 500,000×1	15.0 14.3 22.0 19.0		

## 108 都 市 ガ ス

## (1) ガス設備及び配ガス状況 (平成2年)

種 類	発 生 (窯)			ガ ス 溜		配 ガ ス		
	炉数 (基)	1日当たり原料 油 処 理 能 力 (kl)	1日当たり 製 造 能 力 (m <sup>3</sup> )	基数 (基)	容 量 (m <sup>3</sup> )	区 域	戸 数	1戸1日当 たり平均 (m <sup>3</sup> )
オイルガス 発 生 装 置	4	186	340,000	2	16,000	徳島市	31,254	3.0

注 平成2年12月31日現在である。 ※ LPG (ブタン) 144トン処理  
資料 四国ガス徳島支店

## (2) ガス発生量及び用途別供給状況 (昭和61～平成2年)

(単位：立方メートル)

年 次	総 発 生 量	用 途 別 供 給				
		総 量	工 業 用	商 業 用	家 庭 用	公 用
昭 和 61 年	27,721,190	27,718,197	3,037	9,792,888	14,352,238	3,570,034
62	28,795,470	28,075,668	3,728	9,679,816	14,811,253	3,580,871
63	30,888,490	29,722,591	4,248	10,044,679	15,873,870	3,799,794
平 成 元	32,232,390	30,993,291	4,892	10,890,514	16,304,466	3,793,419
2	34,262,000	32,888,887	6,072	11,779,901	16,537,910	4,565,004

注 公用には医療用を含む。  
資料 四国ガス徳島支店

## 109 液化石油ガス (プロパンガス) 販売状況 (昭和61～平成2年)

(単位：トン)

区 分	昭和61年	62	63	平成元年	2
総 販 売 量	51,706	53,969	50,878	57,847	56,246
一 般 消 費 者 用	45,557	47,574	45,970	48,616	48,814
そ の 他	6,149	6,395	4,908	9,231	7,432
普 及 世 帯 数	203,375	205,868	210,064	216,081	215,327
普 及 率 (%)	81.8	81.3	82.4	84.2	83.7

資料 県消防防災課

## 110 水

## (1) 市町村別水道普及

市町村	行政区域内 総人口	合計			上水道			簡易水	
		箇所数	計画給水 人口	現在給水 人口	箇所数	計画給水 人口	現在給水 人口	箇所数	計画給水 人口
総数	828,588	221	950,888	752,545	29	813,200	644,725	157	117,398
徳島市	262,131	70	325,868	238,513	1	297,000	215,542	47	17,000
鳴門市	64,406	1	75,000	64,270	1	75,000	64,270	—	—
小松島市	43,055	3	63,250	43,016	1	60,000	42,839	—	—
阿南市	58,706	11	61,910	55,713	1	50,000	43,639	9	10,260
勝浦町	7,199	12	7,393	5,996	—	—	—	12	7,393
上勝町	2,418	2	1,150	833	—	—	—	1	850
佐那河内村	3,434	4	3,850	3,053	—	—	—	4	3,850
石井町	25,276	1	28,700	24,222	1	28,700	24,222	—	—
神山町	9,342	11	7,300	5,636	—	—	—	11	7,300
那賀川町	9,996	2	12,600	9,910	1	12,000	9,402	1	600
羽ノ浦町	11,650	2	15,500	11,644	1	15,000	11,484	—	—
鷺敷町	3,416	2	3,410	1,473	—	—	—	2	3,410
相生町	3,811	3	2,210	1,846	—	—	—	3	2,210
上那賀町	2,666	4	1,690	1,233	—	—	—	4	1,690
木沢村	1,162	1	130	97	—	—	—	1	130
木頭村	2,062	2	1,750	1,123	—	—	—	2	1,750
由岐町	4,068	3	5,350	4,052	—	—	—	3	5,350
日和佐町	6,374	2	6,900	5,659	1	6,500	5,327	1	400
牟岐町	6,744	2	7,970	5,998	1	7,000	5,662	1	970
海部町	6,113	3	6,420	5,328	1	6,000	4,998	2	420
海部町	2,969	1	2,500	1,946	—	—	—	1	2,500
宍喰町	3,805	2	5,580	3,207	1	5,100	3,019	1	480
松茂町	12,288	1	18,000	12,288	1	18,000	12,288	—	—
北島町	19,072	1	20,500	19,072	1	20,500	19,072	—	—
藍住町	25,870	1	30,000	25,754	1	30,000	25,754	—	—
板野町	13,762	1	15,000	13,389	1	15,000	13,389	—	—
上板野町	12,535	2	13,300	12,491	1	13,000	12,383	—	—
吉野町	8,744	1	10,000	8,665	1	10,000	8,665	—	—
土成町	8,428	2	10,110	8,210	1	10,000	8,144	1	110
市場町	12,018	3	15,356	11,871	1	12,500	10,832	1	2,730
阿波町	14,002	2	15,350	13,910	1	15,000	13,628	1	350
鴨島町	26,519	5	32,096	24,893	1	30,000	23,147	—	—
川島町	8,240	1	9,000	7,866	1	9,000	7,866	—	—
山川町	12,169	4	13,470	11,974	1	13,000	11,796	3	470
美郷村	1,848	4	715	650	—	—	—	4	715
美馬町	19,055	5	19,330	17,959	1	14,000	13,046	4	5,330
美半町	9,892	1	9,300	8,598	1	9,300	8,598	—	—
貞光町	6,670	2	7,000	5,449	1	5,100	3,867	1	1,900
一戸村	2,106	4	1,130	579	—	—	—	4	1,130
穴吹村	8,402	8	10,570	7,395	1	7,000	5,329	7	3,570
木屋平村	1,647	4	1,660	787	—	—	—	4	1,660
三好町	5,059	1	4,400	4,050	—	—	—	1	4,400
三好町	6,213	2	5,200	4,730	—	—	—	1	5,000
池田町	19,397	7	19,850	16,777	1	12,500	11,361	5	7,350
山城町	6,454	3	2,280	1,830	—	—	—	3	2,280
井川町	5,791	3	4,700	3,913	—	—	—	3	4,700
三加茂町	9,665	5	6,290	7,877	—	—	—	5	6,290
東祖谷山村	2,828	1	530	389	—	—	—	1	530
西祖谷山村	2,335	1	320	345	—	—	—	1	320

資料 県環境保全課

## 道

## 状況（平成2年度）

道	専用水道						普及率	飲料水供給施設		
	自己水源のみによるもの			左記以外のもの				箇所数	計画 給水人口	現在給水 人口
現在給水 人口	箇所数	確認時 給水人口	現在給水 人口	箇所数	確認時 給水人口	現在給水 人口				
94,918	32	20,290	12,902	3	6,600	3,300	90.8	140	11,429	8,219
14,183	20	11,868	8,788	2	6,350	3,000	91.0	22	2,185	1,672
—	—	—	—	—	—	—	99.8	1	60	60
—	2	3,250	177	—	—	—	99.9	—	—	—
10,538	1	1,650	1,536	—	—	—	94.9	1	99	53
5,996	—	—	—	—	—	—	83.3	—	—	—
713	1	300	120	—	—	—	34.4	2	159	159
3,053	—	—	—	—	—	—	88.9	1	60	56
—	—	—	—	—	—	—	95.8	—	—	—
5,636	—	—	—	—	—	—	60.3	2	179	83
508	—	—	—	—	—	—	99.1	—	—	—
—	1	500	160	—	—	—	99.9	—	—	—
1,473	—	—	—	—	—	—	43.1	—	—	—
1,846	—	—	—	—	—	—	48.4	3	279	155
1,233	—	—	—	—	—	—	46.2	5	437	344
97	—	—	—	—	—	—	8.3	11	814	615
1,123	—	—	—	—	—	—	54.5	7	523	359
4,052	—	—	—	—	—	—	99.6	—	—	—
332	—	—	—	—	—	—	88.8	—	—	—
336	—	—	—	—	—	—	88.9	1	98	80
330	—	—	—	—	—	—	87.2	7	492	373
1,946	—	—	—	—	—	—	65.5	1	90	90
188	—	—	—	—	—	—	84.3	5	430	448
—	—	—	—	—	—	—	100.0	—	—	—
—	—	—	—	—	—	—	100.0	—	—	—
—	—	—	—	—	—	—	99.6	—	—	—
—	—	—	—	—	—	—	97.3	—	—	—
—	1	300	108	—	—	—	99.6	—	—	—
—	—	—	—	—	—	—	99.1	—	—	—
66	—	—	—	—	—	—	97.4	2	124	83
913	1	126	126	—	—	—	98.8	2	149	127
282	—	—	—	—	—	—	99.3	2	170	72
—	4	2,096	1,746	—	—	—	93.9	—	—	—
—	—	—	—	—	—	—	95.5	—	—	—
178	—	—	—	—	—	—	98.4	2	157	80
650	—	—	—	—	—	—	35.2	1	85	40
4,913	—	—	—	—	—	—	94.2	3	225	196
—	—	—	—	—	—	—	86.9	2	154	100
1,582	—	—	—	—	—	—	81.7	8	533	312
910	—	—	—	—	—	—	89.5	8	668	631
579	—	—	—	—	—	—	27.5	7	496	352
2,066	—	—	—	—	—	—	88.0	7	520	339
787	—	—	—	—	—	—	47.8	9	611	326
4,050	—	—	—	—	—	—	80.1	3	254	184
4,589	1	200	141	—	—	—	76.1	1	88	81
5,416	—	—	—	1	250	300	86.5	4	435	340
1,830	—	—	—	—	—	—	28.4	3	210	57
3,913	—	—	—	—	—	—	67.6	2	200	71
7,877	—	—	—	—	—	—	81.5	5	445	281
389	—	—	—	—	—	—	13.8	—	—	—
345	—	—	—	—	—	—	14.8	—	—	—

## 111 水

## (2) 上 水

事業主体名	基本計画			行政区域内 人 口 (人)	給水可能 区域内人口 (人)	現 在 給水人口 (人)	実績一日給水量		実績年間 給水量 (千 $\text{m}^3$ )
	給水人口 (人)	一日最大 給水量 ( $\text{m}^3$ )	一日平均 給水量 ( $\text{m}^3$ )				最大給水量 ( $\text{m}^3$ )	平均給水量 ( $\text{m}^3$ )	
総 数	813,200	499,910	382,466	742,095	691,891	644,725	356,716	283,622	103,378
池 田 町	12,500	8,750	7,000	19,397	11,378	11,361	6,210	5,515	2,013
徳 島 市	297,000	178,900	147,620	262,131	253,676	215,542	114,784	96,227	35,122
鳴 門 市	75,000	55,500	44,400	64,406	64,345	64,270	41,801	32,614	11,904
牟 岐 町	7,000	4,900	3,500	6,744	5,765	5,662	2,746	2,058	751
小松島市	60,000	30,000	18,000	43,055	43,359	42,839	21,440	18,315	6,685
日和佐町	6,500	4,550	3,250	6,374	5,721	5,327	2,694	2,025	739
勝 町	14,000	10,500	8,400	19,055	13,272	13,046	8,540	5,038	1,839
北 島 町	20,500	13,100	9,825	19,072	19,072	19,072	11,913	10,395	3,794
松 茂 町	18,000	11,700	9,360	12,288	12,288	12,288	8,940	7,019	2,562
山 川 町	13,000	9,100	6,500	12,169	11,915	11,796	6,555	5,647	2,061
海 南 町	6,000	3,900	2,730	6,113	5,087	4,998	2,900	1,992	727
貞 光 町	7,000	3,500	2,100	6,776	5,156	5,156	3,000	2,345	856
阿 波 町	15,000	10,000	8,250	14,002	13,643	13,628	7,922	6,460	2,358
穴 吹 町	7,000	4,900	3,850	8,402	5,968	5,329	3,654	1,885	676
藍 住 町	30,000	20,000	15,000	25,870	25,870	25,754	13,190	11,099	3,920
阿 南 市	50,000	32,500	23,500	58,706	44,078	43,639	28,135	21,660	7,906
半 田 町	5,100	3,315	2,193	6,670	3,867	3,867	1,912	1,348	492
宍 喰 町	5,100	3,315	2,550	3,805	3,019	3,019	2,608	1,830	668
羽ノ浦町	15,000	6,000	4,500	11,650	11,650	11,484	5,699	4,589	1,675
市 場 町	12,500	8,500	5,688	12,018	10,940	10,832	6,480	4,693	1,713
土 成 町	10,000	7,000	5,600	8,428	8,227	8,144	4,326	3,652	1,333
石 井 町	28,700	15,000	11,300	25,276	25,276	24,222	8,910	6,825	2,491
美 馬 町	9,300	5,580	3,720	9,892	9,160	8,598	4,855	2,975	1,086
板 野 町	15,000	9,000	6,150	13,762	13,762	13,389	7,899	6,378	2,328
吉 野 町	10,000	7,700	5,500	8,744	8,744	8,665	5,344	3,660	1,336
鴨 島 町	30,000	13,500	9,000	26,519	26,437	23,147	8,031	5,901	2,154
川 島 町	9,000	5,400	3,780	8,240	8,230	7,866	4,390	3,088	1,127
上 板 町	13,000	7,800	5,200	12,535	12,509	12,383	7,112	4,159	1,518
那 賀 川 町	12,000	6,000	4,000	9,996	9,477	9,402	4,726	4,230	1,544

注 事業主体名は開設順位である。  
資料 県環境保全課



## 道 (続き)

## 道 (平成2年度)

有効水量 (千m <sup>3</sup> )							無効水量 (千m <sup>3</sup> )	水道料金 (円)				
有収水量						有効無 収水量		基本 水量 (m <sup>3</sup> )	基本料金 (円)	超過料金 (1m <sup>3</sup> )	メーター 使用料	
一 般	営業用	工場用	官公署・学校	その他	公共セン		収水量					
64,787	11,629	1,837	4,717	1,229	19	3,773	15,387	245	24,422	3,471	1,486	
1,448	—	20	98	63	—	5	379	10	720	90	70	
24,236	4,709	230	1,769	410	—	1,406	2,362	10	390	90	20	
6,162	2,194	514	808	235	—	576	1,415	0	257	72	—	
471	70	32	99	9	—	16	54	10	1,100	160	80	
4,203	621	222	454	137	—	109	939	8	515	92	82	
336	115	6	79	5	3	14	181	7	920	130	120	
1,010	119	8	214	4	—	5	479	10	1,236	144	—	
2,302	236	98	—	194	—	179	785	10	970	124	80	
1,590	430	160	53	1	1	1	326	10	800	100	—	
1,119	—	—	171	18	—	135	618	10	1,339	185	103	
424	74	—	59	—	—	35	135	10	800	160	50	
515	—	5	26	1	—	12	297	10	1,230	150	60	
1,398	120	51	47	—	—	151	591	0	300	120	—	
491	17	—	16	9	—	13	130	10	1,440	185	100	
2,585	465	203	—	—	10	255	402	5	500	110	—	
4,649	1,263	—	1	31	—	234	1,728	10	566	66	51	
292	39	—	71	—	—	1	89	10	1,236	144	104	
339	80	38	45	3	—	11	152	10	560	80	40	
1,035	77	1	98	6	—	4	454	10	670	88	61	
1,043	201	—	71	—	1	4	393	0	300	125	50	
635	70	46	—	54	—	20	508	5	660	113	—	
1,968	—	30	—	24	1	67	401	10	927	103	51	
617	95	21	35	—	—	3	315	10	1,236	144	113	
1,483	220	44	44	—	—	9	528	10	1,000	120	—	
783	60	25	69	—	—	55	344	10	920	103	—	
1,179	192	16	105	—	1	146	515	10	1,030	103	61	
720	16	5	108	1	2	65	210	10	950	130	50	
924	46	31	82	22	—	23	390	10	850	120	50	
830	100	31	95	2	—	219	267	10	1,000	120	90	

## 110 水

## (3) 簡 易 水

事業主体名		計画給水 人口	給水 区域内 現在人口	現在給水 人口	計画 一日最大 給水量 (m <sup>3</sup> /日)	実績年間 給水量 (m <sup>3</sup> )	水道料金		
市町村	地区						年間収入 (千円)	10m <sup>3</sup> 当たり (円)	
総 数		117,398	103,116	94,918	36,159.5	11,410,431	775,142		
徳島市	一宮	2,000	856	856	500	175,490	43,189	421	
"	下町一宮	1,500	2,053	1,433	281	241,345		421	
"	入田	2,000	1,932	1,733	315	252,290		421	
"	八万町長谷	350	300	300	74	14,344		—	500
"	八万町広田・日比宇	300	220	220	90	23,177		—	300
"	上八万町中央	800	813	813	120	72,088	—	400	
"	上八万町星河内	400	328	328	120	30,113	—	200	
"	上八万町花房	250	165	165	120	14,874	—	200	
"	上八万町西地	200	124	124	30	10,220	—	200	
"	上八万町川北	150	150	150	45	18,250	—	600	
"	名東町1丁目	1,100	1,120	1,120	330	109,500	—	300	
"	名東町北分	150	95	95	45	9,946	—	—	
"	名東町末広	250	282	282	75	22,813	—	120	
"	名東町3丁目	400	598	598	120	36,500	—	350	
"	名東町大浦	200	125	125	60	18,250	—	1,000	
"	八多町友広	110	126	126	33	1,0370	—	350	
"	飯谷町長柱	300	210	210	120	17,155	—	400	
"	丈六町丈六	120	80	80	36	9,490	—	—	
"	丈六町門前	200	154	154	60	14,915	—	—	
"	多家良町金谷	250	180	180	37	16,334	—	—	
"	波野町中波野	150	173	173	45	11,863	—	500	
"	波野町片山	120	98	98	36	10,950	—	400	
"	国府町和田西	200	217	217	60	23,086	—	—	
"	国府町和田東	500	360	360	150	45,625	—	100	
"	国府町南海団地	170	201	201	51	16,691	—	—	
"	国府町早渕	250	259	259	75	22,813	—	—	
"	国府町中早渕	200	119	119	60	18,250	—	—	
"	国府町芝原西沢	150	125	125	45	11,406	—	200	
"	国府町中北	150	114	114	45	13,687	—	—	
"	国府町国府団地	120	95	95	36	10,950	—	—	

## 道(続き)

## 道(平成2年度)

事業主体名		計画給水 人口	給水 区域内 現在人口	現在給水 人口	計画 一日最大 給水量 (m <sup>3</sup> /日)	実績年間 給水量 (m <sup>3</sup> )	水道料金	
市町村	地区						年間収入 (千円)	10m <sup>2</sup> 当たり (円)
徳島市	国府町府中松原	200	158	158	60	18,250	-	-
"	国府町中東	200	152	152	60	18,250	-	-
"	国府町中西	200	160	160	60	18,250	-	-
"	国府町延命	300	265	265	90	31,938	-	-
"	国府町東矢野	300	237	237	90	28,288	-	-
"	国府町西矢野	200	194	194	60	20,075	-	200
"	国府町井戸	450	455	455	135	41,036	-	200
"	国府町西高輪	160	116	116	48	14,600	-	100
"	国府町川原田	300	250	250	90	27,375	-	200
"	国府町奥谷	200	173	173	60	14,702	-	-
"	国府町観音寺西	150	107	107	45	13,961	-	300
"	国府町観音寺中央	400	345	345	120	36,500	-	-
"	国府町府中早濑	120	106	106	36	9,125	-	-
"	国府町田濑西	150	109	109	45	14,600	-	-
"	国府町観音堂	130	76	76	39	11,863	-	-
"	飯谷町沖野	200	151	151	51	14,508	-	400
"	若葉団地	300	276	276	120	-	-	1,500
阿南市	伊島	500	266	266	145	23,165	-	618
"	大山井	250	95	95	50	16,781	-	618
"	山口	1,000	1,101	1,043	194	105,187	-	618
"	福井	2,000	2,518	2,459	345	311,428	-	772
"	新野	2,950	3,041	2,966	740	473,555	-	1,081
"	加茂	650	517	517	188	42,323	-	1,699
"	桑野	1,000	1,393	1,370	170	238,089	-	206
"	椿	1,700	1,643	1,612	655	246,248	-	618
"	十人女	210	210	210	63	4,710	-	1,030
勝浦町	棚野・久国	1,250	1,215	1,215	223	151,000	3,124	250
"	沼江	400	283	283	120	26,370		400
"	掛谷	300	330	330	36	43,500		150
"	黒岩	400	138	138	200	14,000		400
"	中角	170	160	160	34	23,200		500
"	西岡	800	268	268	96	39,092		400
"	坂本	400	335	335	48	25,806		500
"	生名	600	680	680	108	60,000		450
"	星谷	500	565	420	75	28,750		300

## 110 水

## (3) 簡 易 水

事業主体名		計画給水 人口	給水 区域内 現在人口	現在給水 人口	計 画 一日最大 給水量 ( $\text{m}^3/\text{日}$ )	実績年間 給水量 ( $\text{m}^3$ )	水道料金	
市町村	地 区						年間収入 (千円)	10 $\text{m}^3$ 当たり (円)
勝浦町	中山・横瀬	1,800	1,592	1,592	595	226,100		500
"	与川内	633	450	450	186	38,000		600
"	黄檗	140	125	125	59	17,893		600
上勝町	東地区	850	1,200	713	144	78,375	6,192	1,300
佐那河内村	根郷	500	345	327	75	25,175		820
"	中央	910	839		591	120,750	23,610	820
"	嵯峨・下地区	2,000	1,606	1,547	800	255,200		820
"	府能	440	414	372	114.5	22,265		820
神山町	広野・東部	700	663	642	140	73,952	7,684	1,030
"	広野	1,250	1,302	1,170	392	103,335	14,826	1,330
"	阿川東部	400	239	220	60	16,767	1,741	820
"	二の宮	300	176	159	48	17,327	1,790	820
"	オロノ中央	250	190	150	38	13,101	1,387	1,030
"	青井夫	180	195	142	27	10,145	1,079	820
"	中央	2,080	1,965	1,743	918	260,046	29,293	1,330
"	谷	220	132	132	33	9,663	874	820
"	鍋岩	110	72	53	30	5,122	545	820
"	下分	1,600	1,125	1,036	280	113,397	11,088	1,030
"	川又	210	241	189	93	22,573	2,399	820
那賀川町	大京原・中島	600	519	508	120	79,241	2,783	690
鷺敷町	中央	3,300	2,997	1,389	1,315	152,126	15,566	1,030
"	北地二区	110	84	84	36	9,360	205	515
相生町	西納野	510	255	255	120	34,024	2,603	810
"	延野	1,300	1,254	1,254	370	64,248	10,208	1,230
"	大久保	400	337	337	100	21,503	3,721	2,360
上那賀町	平谷	650	505	500	225	96,601	4,007	800
"	小浜	260	229	186	78	18,296	—	500
"	桜谷	190	151	145	66	12,525	—	300
"	海川	590	428	402	138	23,811	2,376	772
木沢村	出羽	130	97	97	19.5	2,612	—	—

## 道 (続き)

## 道 (続き)

事業主体名		計画給水 人口	給水 区域内 現在人口	現在給水 人口	計画 一日最大 給水量 (m <sup>3</sup> /日)	実績年間 給水量 (m <sup>3</sup> )	水道料金	
市町村	地区						年間収入 (千円)	10m <sup>3</sup> 当たり (円)
木頭村	出原和無田	1,500	1,043	977	600	144,843	6,823	510
"	南宇	250	156	146	62.5	9,680	630	510
由岐町	由岐	4,800	3,568	3,566	1,920	476,355	58,662	1,030
"	阿部	400	395	393	157	54,952		1,030
"	伊座利	150	93	93	52	12,339		1,030
日和佐町	赤松中央	400	774	332	150	46,158	2,918	670
牟岐町	出羽島	970	407	336	291	48,585	6,456	1,600
海南町	神野	270	225	225	73	17,950	1,840	800
"	檜ノ瀬・桑原	150	105	105	30	7,590	1,079	2,400
海部町	鞆奥	2,500	1,946	1,946	1,250	254,326	23,564	770
宍喰町	中里	480	188	188	72	27,165	1,472	610
土成町	平間	110	66	66	24	9,055	1,098	1,230
市場町	八幡	2,730	913	913	407	147,335	7,458	1,000
阿波町	伊沢谷	350	296	282	88	12,785	2,593	2,000
山川町	衣笠	150	74	60	23	10,074	3,115	1,751
"	楠根地	210	80	68	40	1,904		1,751
"	榎谷	110	51	50	20	10,409		1,751
美郷村	東山	120	115	103	60	14,886	1,391	900
"	川俣	300	351	298	108	38,420	4,017	1,100
"	平	115	111	97	49	11,253	1,084	1,100
"	東山西部	180	173	152	45	4,353	1,304	2,600
脇町	西部・別所	3,200	3,232	3,211	1,072	457,787	48,346	1,236
"	清水	250	273	196	100	24,820	2,674	1,236
"	中ノ谷	680	510	468	270	34,326	3,703	1,236
"	西俣名	1,200	1,160	1,038	180	33,496	3,622	1,236
半田町	八千代	1,900	1,687	1,582	535	97,252	11,471	1,340
貞光町	端山	2,000	1,125	910	400	55,000	7,954	1,500
一字村	中野	150	50	48	30	1,743	6,973	620
"	河内	150	69	69	23	4,066		620
"	中央	230	87	79	77	3,358		620

## 110 水

## (3) 簡 易 水 道 (続き)

事業主体名		計画給水 人口	給水 区域内 現在人口	現在給水 人口	計 画 一日最大 給水量 (m <sup>3</sup> /日)	実績年間 給水量 (m <sup>3</sup> )	水道料金	
市町村	地 区						年間収入 (千円)	10m <sup>2</sup> 当たり (円)
一宇村	古見・切	600	435	383	223	62,756		620
穴吹町	小島	670	654	643	210	52,469		1,330
"	南部	150	86	86	23	3,958		1,330
"	岩屋	350	201	201	53	11,650		1,330
"	中野	400	298	298	60	17,550	22,831	1,330
"	宮内	800	625	611	263	58,750		1,330
"	左手・首野	400	143	143	75	11,594		1,330
"	古宮	800	84	84	96	6,910		1,330
木屋平村	川井	650	198	198	102	16,000	676	—
"	谷口	500	320	234	75	16,430	1,160	446
"	弓道	350	291	244	53	20,870	1,576	446
"	川上	160	111	111	35	11,100	603	446
三野町	三野	4,400	4,344	4,050	1,760	636,820	48,930	850
三好町	三好	5,000	5,320	4,589	3,050	700,602	67,597	1,133
池田町	佐馬	2,000	1,534	1,522	1,200	248,962		790
"	中利・川	3,000	1,934	1,925	900	264,555	68,352	790
"	大馬路	950	758	752	250	66,569		790
"	馬路	900	871	834	257	65,945		2,160
"	佐野	500	427	383	142	18,917		2,670
山城町	川口	1,400	1,452	1,127	539	131,058	16,422	1,300
"	大津・上西	400	292	236	70	30,647	2,468	900
"	下名	480	652	467	192	66,507	5,640	1,300
井川町	井内	900	543	526	210	41,727	4,353	900
"	辻	2,300	2,127	1,916	874	174,864	20,270	900
"	西井	1,500	1,485	1,471	225	129,290	18,051	900
三加茂町	加茂	5,000	7,167	6,757	1,400	884,688	87,944	1,030
"	加茂	400	306	232	70	17,509	1,552	1,030
"	毛田	200	132	110	32	12,201	1,140	1,030
"	さか	350	535	535	90	25,838	—	—
"	共栄	340	243	243	40	13,112	—	—
東祖谷山村	落合	530	393	389	130	30,685	282	400
西祖谷山村	一宇	320	345	345	128	34,790	4,758	1,210

## 道(続き)

## (4) 専用水道(平成2年度)

事業主体名		竣工年月	給水区域の名称	計画 給水人口 (人)	現在 給水人口 (人)	施設能力 (m <sup>3</sup> /日)
市町村名	設置者名					
総数	35			(6,600) 20,290	(3,300) 12,902	(3,175) 13,626
徳島市	徳島市	S 45. 4	名東町3丁目	890	350	260
"	"	S 32. 7	名東町2丁目	350	216	72
"	"	S 41. 3	一宮団地	400	400	228
"	"	S 47. 7	矢野団地	400	287	120
"	協立病院	S 59.10	協立病院	320	320	156
"	徳島市	S 34.11	明善	500	126	252
"	"	S 44. 3	中芝原	700	213	175
"	"	S 42. 4	東山団地	320	290	170
"	徳島県	S 35. 1	中央病院	700	900	500
"	徳島大学	S 33. 3	徳島大学	1,000	600	3,200
"	緑ヶ丘病院	S 41. 6	緑ヶ丘病院	300	285	80
"	城西病院	S 41. 6	城西病院	400	430	120
"	園瀬病院	S 41. 8	園瀬病院	300	300	137
"	徳島刑務所	S 47. 4	徳島刑務所	1,500	1,431	600
"	大塚化学薬品	S 47. 5	大塚化学薬品	277	230	200
"	市原ハイランド	S 51. 3	市原ハイランド	600	400	270
"	丈六団地	S 52.12	丈六団地	2,421	1,512	1,235
"	東急しらさぎ台	S 50. 8	しらさぎ台	(5,350)	(2,000)	(2,729)
"	眉山パークハイツ	S 57.12	眉山パークハイツ	(1,000)	(1,000)	(300)
"	辻工務店	S 58.10	セブンハイツ	122	120	62
"	八多病院	S 60. 6	八多病院	160	170	43
"	久光団地	S 60. 7	久光団地	208	208	250
小松島市	東洋紡小松島工場	S 6. 3	東洋紡小松島工場	1,750	71	1,800
"	日赤病院	S 43. 5	日赤病院	1,500	106	1,440
阿南市	柳島水道組合	S 43.11	阿南市柳島町	1,650	1,536	350
上勝町	落合水道組合	S 35.11	上勝町福原	300	120	45
羽ノ浦町	阿南共栄病院	S 41. 4	阿南共栄病院	500	160	574
市場町	阿波病院	S 58. 3	阿波病院内	126	126	87
鴨島町	国立徳島療養所	S 14. 6	国立徳島療養所	1,200	850	700
"	美摩病院	S 58. 2	病院	225	225	110
"	鴨島病院	S 58. 3	病院	368	368	147
"	麻植共同病院	S 58. 3	病院	303	303	113
上板町	藍里病院	S 58. 3	病院	300	108	90
三好町	喜来谷水道組合	S 29. 3	三好町昼間	200	141	40
池田町	恵濟会(医)	S 51. 1	病院	(250)	(300)	(146)

注 ( ) 書は、上水道からの受水を表す。

資料 県環境保全課

## 111 徳島市の下水道の現況（昭和61～平成2年度）

（単位：延長・キロメートル，面積・ヘクタール，人口・千人，水量・トン）

年 度	管渠延長	増 加 管渠延長	排水面積	増 加 排水面積	排水人口	処理面積	処理区域 内 人 口	増 加 処理人口
昭和61年度	145.6	5.4	646.0	22.0	67.0	584.0	61.9	2.0
62	148.1	2.5	684.0	38.0	70.7	604.0	64.1	2.2
63	152.0	3.9	707.0	23.0	72.7	617.0	65.3	1.2
平成元	155.8	3.8	724.0	17.0	74.4	626.0	66.3	1.0
2	158.4	2.6	742.0	18.0	76.3	641.0	67.9	1.6

年 度	処理能力 人 口	一次処理 人 口	二次処理 人 口	処理能力 水 量	一次処理 水 量	二次処理 水 量	流入水量	水 洗 化 人 口
昭和61年度	71.0	—	61.9	63.3	—	55.2	55.2	52.9
62	71.0	—	64.1	63.3	—	57.1	57.1	54.7
63	71.0	—	65.3	63.3	—	58.3	58.3	55.5
平成元	71.0	—	66.3	63.3	—	59.1	59.1	57.2
2	71.0	—	67.9	63.3	—	60.5	60.5	57.5



# 11 運輸・通信

## 112 道路現況(平成24.1.現在)

(単位:メートル)

路線 道路種別	路線数	実延長	改良率 (%)	道路延長	種類別		
					橋りょう		トンネル
					箇所数	延長	箇所数
総数	26,645	13,628,746	34.0	13,473,156	11,738	136,812	117
国道 11号	1	30,720	100.0	27,811	45	2,909	—
28	1	8,283	100.0	8,003	23	280	—
32	1	39,250	100.0	35,228	43	2,936	5
55	1	98,676	100.0	91,210	152	4,112	14
192	1	79,968	100.0	76,838	81	2,557	3
193	1	118,883	53.0	113,939	113	2,855	14
195	1	83,888	92.0	77,261	93	3,031	21
318	1	15,164	86.2	12,870	18	1,150	2
438	1	10,759	76.7	10,278	4	481	—
439	1	119,347	34.9	117,450	146	1,417	6
主要地方道	33	737,167	55.1	718,839	713	15,868	19
一般県道	172	1,066,754	44.4	1,040,433	1,119	23,718	11
市町村道	26,430	11,219,887	29.3	11,142,996	9,188	75,498	22

路線 道路種別	種類別 トンネル 延長	幅員別					
		改良済			未改良		
		車道19.5m以上	車道13m以上	車道5.5m以上	車道5.5m未満	車道5.5m以上	車道3.5m以上
総数	18,798	1,842	36,865	1,406,896	3,186,918	83,267	696,415
国道 11号	—	—	7,246	23,474	—	—	—
28	—	—	—	8,283	—	—	—
32	1,086	—	—	39,250	—	—	—
55	3,354	—	7,344	91,332	—	—	—
192	573	—	5,496	74,472	—	—	—
193	2,089	—	111	43,498	19,446	1,261	22,287
195	3,596	—	74	71,600	6,032	566	1,681
318	1,144	—	—	12,958	114	784	941
438	—	—	50	7,535	669	34	161
439	480	135	583	24,410	16,551	1,773	37,492
主要地方道	2,480	488	2,963	277,755	124,703	10,699	119,999
一般県道	2,603	403	3,712	275,706	193,939	19,835	187,146
市町村道	1,393	816	9,286	456,623	2,825,464	48,315	326,708

路線 道路種別	幅員別		路面別			渡船場	
	未改良		砂利道 (防じん含)	舗装道	舗装率(%)	箇所数	延長
	車道3.5m 未満	自動車 交通不能					
総数	8,216,543	2,997,956	3,983,512	9,645,234	70.8	1	425
国道 11号	—	—	—	30,720	100.0	—	—
28	—	—	—	8,283	100.0	—	—
32	—	—	—	39,250	100.0	—	—
55	—	—	—	98,676	100.0	—	—
192	—	—	—	79,968	100.0	—	—
193	32,280	—	16,609	102,274	86.0	—	—
195	3,935	148	4,907	78,981	94.2	—	—
318	367	—	467	14,697	96.9	—	—
438	2,310	—	0	10,759	100.0	—	—
439	38,403	—	14,775	104,572	87.6	—	—
主要地方道	200,560	659	87,561	649,606	88.1	—	—
一般県道	386,013	12,850	178,954	887,800	83.2	1	425
市町村道	7,552,675	2,984,299	3,680,239	7,539,648	67.2	—	—

資料 県道路保全課

# 113 車種別自動車保有台数 (昭和61～平成2年度末)

(単位：台)

年度末	総数	貨物用										
		計	普通車		小型車				被けん引車		軽自動車	
			自家用	営業用	四輪		三輪		自家用	営業用	四輪	三輪
昭和61年度	400,972	181,565	8,002	3,113	48,611	336	155	3	14	155	121,165	11
62	416,071	191,859	8,325	3,274	48,292	331	125	1	13	168	131,315	15
63	432,284	202,740	8,892	3,534	48,442	321	109	1	14	190	141,221	16
平成元	449,695	206,881	9,400	3,783	48,604	321	89	1	16	200	144,451	16
2	465,999	208,529	10,022	4,077	48,786	312	73	1	19	231	144,992	16

年度末	乗合用					乗用					軽四輪車
	計	普通車		小型車		計	普通車		小型車		
		自家用	営業用	自家用	営業用		自家用	営業用	自家用	営業用	
昭和61年度	1,553	108	580	804	61	199,554	3,489	2	169,256	1,387	25,420
62	1,584	107	573	837	67	203,390	4,109	6	173,668	1,384	24,223
63	1,617	104	561	875	77	207,913	4,880	11	178,562	1,379	23,081
平成元	1,651	111	555	904	81	220,854	6,508	20	187,129	1,370	25,827
2	1,685	109	548	944	84	235,457	9,132	34	193,052	1,365	31,874

年度末	特殊用途用						二輪車		
	計	普通車		小型車		大型 特殊車	計	小型 二輪車	軽二輪車
		自家用	営業用	自家用	営業用				
昭和61年度	6,191	3,382	650	1,058	53	1,048	12,109	4,387	7,722
62	6,570	3,551	703	1,119	53	1,144	12,668	4,411	8,257
63	7,075	3,816	731	1,176	64	1,288	12,939	4,351	8,588
平成元	7,374	3,922	764	1,218	65	1,405	12,935	4,205	8,730
2	7,626	4,133	813	1,235	62	1,383	12,702	3,752	8,950

資料 四国運輸局徳島陸運支局

# 114 定期自動車輸送状況

(1) 年度別 (昭和61～平成2年度)

年度末	延実在 車両数	延実動 車数	走行キロ数 (km)	輸送人員			実動車1日1車当たり 走行キロ 数 (km)	輸送人員
				総数	定期	定期外		
昭和61年度	149,734	123,114	17,792,921.6	22,512,157	5,975,876	16,536,281	144.5	182.9
62	145,295	120,140	17,443,172.7	21,418,146	5,692,850	15,725,296	145.2	178.3
63	141,397	115,527	16,834(千km)	20,620(千人)	5,406(千人)	15,214(千人)	145.7	178.5
平成元	133,967	107,544	16,389(千km)	19,362(千人)	4,953(千人)	14,409(千人)	152.4	180.0
2	130,560	105,250	16,274(千km)	18,577(千人)	4,850(千人)	13,727(千人)	154.6	176.5

資料 徳島県バス協会

# 114 定期自動車

## (2) 路 線

路 線	1日平均 走行キロ 数 (km)	1日平均 配車数 (両)	1日平均 運 行 回 数	1日平均 輸 送 人 員	路 線	
徳島市バス					徳島バス	
一 宮 線 (入田を含む)	525.1	4.0	26.0	1,059	東 高 引 阿 鳴 鳴	京 徳 田 北 園 板)
渋 野 線	210.7	1.8	13.0	239	門 公 園	門(下 板)
五 滝 線	435.6	2.8	18.0	457	" (上 板)	
(八多・中津峰・大久保含む)					川 長 米 大 鍛 藍 一 覚 名 池	内 原 津 麻 治 屋 原(中 央) 住 島 円 橋 田 宇 蓮 島 塚 山 内 浦 島 島 谷 井 崎 脇 瀧 橋 泊 野 原 谷 口 利 光 浦 港 地 路 場
不 動 線	202.9	2.7	14.0	291	〇一	
(北島田及び医学部前経由)					◎八	千 代 上
5 号 線	14.0	0	2.0	46	川 中 神 佐 勝 和 小 中	那 河 田 松 茂
(徳島駅～住吉～徳商前)					⑦加	
大 神 子 線	186.7	1.8	9.0	299	⑦大	
不 動 東 線	194.3	2.0	12.0	248	⑦中	林 ～ 北 ノ
刑 務 所 線	183.9	2.0	6.0	160	⑦大	徳 島 ・
大 野 線	23.6	1.0	2.0	45	徳 椿 新	橋 泊 野 原 谷 口 利 光 浦 港 地 路 場
(徳島駅～55バイパス～新浜西)					①川	口 ～ 出
西 地 線	38.4	1.8	2.0	12	①日	和 佐 ～ 川
眉 山 線	26.2	1.0	2.0	25	⑦阿	南 ノ
川 内 線	110.1	1.0	9.0	197	阿 阿 南 ノ	伊 座 覬
宮 島 線	247.9	3.0	18.0	489	甲 空 春 淡 鴨	日 野 団
6号線(市原～駅～島田石橋)	1,078.0	8.0	72.0	3,281		
9号線(駅～南昭和)	327.5	3.0	39.0	1,236		
1号線						
徳島駅						
津田海岸町						
オーシャンフェリー前						
津田木材団地						
新浜住宅						
上鮎喰～駅～津田海岸町						
2号線(法花～吉野川橋)	576.9	5.8	61.0	2,113		
3号線(徳島駅～市立高校)	370.3	4.1	36.0	1,294		
徳島駅						
商業高校前						
中央卸売市場前						
4号線(徳島駅～沖の洲)	994.0	6.6	67.0	2,894		
上鮎喰～阪神フェリー						
{上鮎喰線(上鮎喰～駅～山城団地)}	167.4	8.2	14.0	556		
{10号線(徳島駅～上鮎喰)}						
17号線(徳島駅～地藏院)	588.3	6.7	31.0	1,093		
徳島駅						
名 東						
19号線(徳島駅～新浜西)	643.2	4.2	33.0	1,936		
新浜西～上鮎喰						
{8号線(徳島駅～末広住宅前)}						
{フェリー線(阪神徳島)}	285.3	2.6	33.0	923		
{高速船}						

注 中島田、広島、市民病院、徳大病院前は平成2年3月1日より休止。  
資料 徳島市交通局・鳴門市運輸部・小松島市運輸部・徳島バス・四国交通・西部交通・JR四国バス・町村営バス

# 輸 送 状 況 (続 き)

別 (平成 2 年度)

1日平均 走行キロ 数 (km)	1日平均 配車数 (両)	1日平均 運 行 回 数	1日平均 輸 入 人 員	路 線	1日平均 走行キロ 数 (km)	1日平均 配車数 (両)	1日平均 運 行 回 数	1日平均 輸 入 人 員	
<b>鳴門市バス</b>									
1,529.6	2.0	1.0	57	鳴門公園	388.0	4.0	16.5	385	
806.1	3.0	5.0	147	北泊	686.5	9.0	28.0	895	
258.4	1.5	6.0	263	大 麻	134.2	2.0	5.0	117	
137.9	1.0	4.0	133	粟津(スクールバスを含む)	192.0	2.0	14.0	356	
573.3	3.5	9.0	499	徳永經由粟津	24.1	2.0	2.0	26	
2,075.1	14.5	71.0	2,863	引田	721.9	4.0	16.0	930	
849.7	5.0	24.5	1,205	西回りスカイライン鳴門公園	71.5	鳴門公園共用	1.5	16	
184.3	2.0	9.5	305	運 動 公 園	53.8	他線共用	7.0	27	
421.9	2.5	18.0	390	高島	101.6	1.0	6.0	111	
11.0	0.5	0.5	12	福良	134.7	1.0	3.0	43	
382.9	2.0	13.0	326	小松島市バス	1,818.1	18.0	72.0	2,448	
1,163.6	7.0	25.5	1,098	小松島	590.2	6.0	26.0	956	
335.3	2.0	11.5	306	和田	487.8	4.0	13.0	601	
861.1	5.0	14.0	571	立江	416.4	4.0	11.0	391	
596.1	3.5	22.0	631	田浦	63.2	1.0	3.0	70	
442.0	2.5	12.0	370	赤石	158.3	2.0	6.0	251	
675.1	4.0	8.0	549	南小松島	102.2	1.0	13.0	179	
416.9	2.5	8.0	228	J R 四国バス					
238.8	1.5	7.0	128	阿波	626.8	4.0	73.0	628	
2,054.9	12.0	54.5	2,044	四国交通					
99.5	0.5	3.0	92	西谷	274.5	2.0	7.5	319	
1,703.7	10.5	28.5	1,216	井ノ内	235.2	2.0	10.5	296	
640.6	4.0	17.5	570	猪鼻	57.0	1.0	5.0	124	
1,713.9	10.0	26.0	1,421	祖谷	624.7	5.0	7.5	252	
417.8	2.5	12.0	413	大歩危	141.6	2.0	3.0	130	
188.8	1.0	9.0	185	栗山	164.9	2.0	3.5	70	
203.9	1.0	4.5	139	新高宮	165.5	2.0	4.5	86	
234.0	2.0	9.0	96	高松空	419.2	3.0	9.0	290	
92.4	1.0	2.0	26	漆川	276.0	1.0	2.0	9	
154.8	1.5	18.0	146	野呂	201.6	3.0	8.0	116	
49.2	0.5	6.0	13	白地	112.2	1.0	6.0	78	
77.0	1.0	7.0	32	西部交通	58.0	1.0	2.5	23	
1,423.3	8.5	23.0	1,100	剣山本線	209.0	2.0	3.0	66	
950.8	5.5	11.5	708	北岸本線	600.0	5.0	16.5	553	
365.4	2.0	4.5	299	高松	252.0	2.0	3.0	176	
910.0	5.0	13.0	314	町村営バス					
1,538.8	9.0	14.0	1,228	上勝町	104.3	1.0	9.0	27	
179.0	1.0	5.0	92	神山町	158.0	2.0	5.0	33	
173.8	1.0	4.0	45	相生町	255.0	3.0	7.0	37	
390.1	2.0	5.5	307	木沢村	321.4	1.0	4.0	8	
747.1	4.0	15.5	482	海南町	222.3	2.0	8.0	83	
385.2	3.0	16.0	256	宍喰町	117.0	2.0	5.0	17	
273.5	1.5	7.0	240	美郷村	166.6	2.0	11.0	27	
1,170.8	7.0	11.0	455	三好町	42.7	1.0	3.0	11	
384.8	2.0	6.5	350	西祖谷山村	379.0	5.0	8.0	138	

注 (1) ◎印の路線は昭和62. 2. 1路線廃止, 貸切(21条の2)により乗合運送へ  
 ○印の路線は昭和63.10. 1路線廃止, 貸切(21条の2)により乗合運送へ  
 (2) ◎印の路線は徳島バス阿南株式会社, ◎印の路線は徳島バス南部株式会社  
 (3) 漆川線は昭和62. 9.30路線廃止, (21条の2)により輸送

## 115 貸切バス輸送状況（昭和61～平成2年度）

年 度	延 実 在 車 両 数	延 実 動 車 数	走 行 キ ロ 数 (km)	輸 送 人 員	通 行 回 数	実動車1日1車当たり		通 行 1 回 当 たり 実 車 キ ロ 数
						走 行 キ ロ 数 (km)	輸 送 人 員	
昭和61年度	72,562	36,590	6,657,657.3	1,737,414	51,100	182.0	47.5	108.5
62	77,833	39,852	7,563,453.4	1,809,032	56,543	189.8	45.4	111.3
63	80,030	42,311	9,070,117	1,833,306	54,165	214.4	43.3	91.7
平成元	82,043	41,627	8,984,818.5	1,817,748	53,898	215.8	43.7	140.7
2	85,559	44,462	9,561,161.6	1,860,144	56,998	215.0	41.8	143.5

注 昭和63年度までは大手17社の計、平成元年度は19社の計、平成2年度は22社の計である。  
資料 徳島県バス協会

## 116 タクシー業者数及び台数（昭和61～平成2年度）

年 度 末	業 者 数		台 数		マイクロバス	救 急 車
	一 般	個 人	一 般	個 人		
昭和61年度	129	76	1,322	76	38	(身障者専用車 2 救急車 7)
62	129	75	1,322	75	42	(身障者専用車 2 救急車 7)
63	129	76	1,322	76	44	(身障者専用車 2 救急車 7)
平成元	129	77	1,322	77	44	(身障者専用車 2 救急車 7)
2	129	76	1,336	76	59	(身障者専用車 2 救急車 7)

注 車両数1,322台の内、マイクロバス・身障者専用車・救急車も含まれています。  
資料 徳島県旅客自動車協同組合

## 117 J R四国駅別旅客人員（平成2年度）

(単位：人)

駅 名	普 通		定 期	駅 名	普 通		定 期
	乗 客	降 客			乗 客	降 客	
総 数	4,988,818	4,993,645	8,037,995	石 井	113,637	117,073	288,773
板 野	86,495	94,480	124,947	牛 島	34,055	46,975	111,548
板 東	35,123	38,912	60,408	鴨 島	236,008	236,387	394,300
池 谷	40,972	55,526	32,271	阿波川島	65,044	69,992	194,011
勝 瑞	163,232	150,775	301,947	学	49,501	46,920	111,866
吉 成	41,928	61,051	145,651	山 瀬	17,136	17,609	53,648
鳴 門	178,371	184,747	167,492	阿波山川	82,118	92,177	208,599
徳 島	1,854,025	1,713,658	2,192,753	穴 吹	126,544	120,859	247,362
佐 古	147,105	130,439	113,111	貞 光	79,287	87,237	225,387
藏 本	108,344	126,387	129,971	阿波半田	26,703	32,017	37,426
府 中	61,220	69,080	142,555	阿波加茂	45,859	50,170	93,168

## 117 JR四国駅別旅客人員（続き）

駅名	普通		定期	駅名	普通		定期
	乗客	降客			乗客	降客	
辻	20,935	32,227	156,054	新野	32,556	35,921	142,145
二軒屋	68,759	87,287	162,234	由岐	57,360	55,295	78,916
中田	65,636	69,671	167,246	日和佐	89,872	79,449	146,894
南小松島	154,874	176,179	325,449	牟岐	82,706	71,214	96,697
羽ノ浦	132,258	142,098	315,442	佃	8,539	19,354	21,639
阿波中島	50,234	55,106	85,030	阿波池田	269,929	267,953	295,428
阿南	245,015	215,311	434,892	阿波川口	15,584	25,105	81,914
阿波橘	35,588	44,441	56,944	大歩危	36,842	42,874	38,842
桑野	29,424	31,689	55,035				

資料 JR四国本社

118 入港船舶・船舶乗降人員及び出入貨物  
総トン数（昭和61～平成2年）

（単位：千トン）

年次・港	入港船舶		乗降人員（千人）			出入貨物総トン数		
	総隻数	総トン数	総数	乗込人員	上陸人員	総数	輸移出	輸移入
昭和61年	97,415	33,603	2,302	1,146	1,156	8,108	1,968	6,140
62	95,817	33,027	1,881	934	947	8,172	1,871	6,302
63	117,861	33,047	2,188	1,093	1,095	8,967	2,186	6,781
平成元	116,534	33,086	2,073	1,034	1,039	10,815	4,467	6,348
2	112,387	34,858	2,299	1,154	1,145	9,071	2,741	6,330
甲種	84,261	32,781	2,115	1,063	1,053	7,970	2,375	5,596
小松島港	66,227	29,345	2,102	1,056	1,047	2,883	414	2,470
本港区	36,093	12,773	647	329	318	2,261	251	2,011
徳島港区	30,134	16,572	1,457	727	729	622	163	459
橘港	8,859	1,468	11	6	5	2,063	809	1,254
富岡港	889	282	—	—	—	615	167	447
撫養港	4,034	799	2	1	1	999	764	235
今切港	4,252	887	—	—	—	1,410	221	1,189
乙種	28,126	2,078	183	92	92	1,101	367	734
那佐港	57	18	—	—	—	65	1	64
粟津港	1,830	305	—	—	—	589	84	505
折野港	8,815	74	—	—	—	5	—	5
亀浦港	9,458	1,148	180	90	90	11	11	—
中島港	265	135	—	—	—	108	15	93
日和佐港	7,278	82	3	2	2	9	3	6
浅川港	423	316	—	—	—	315	253	62
（内フェリー）	(10,658)	23,793)						

資料 県港湾課

## 119 フェリーボート利用車台数(昭和61~平成2年)

(単位:台)

年次	乗 船 数					下 船 数				
	総 数	貨物車	バ ス	乗用車	二 輪 車	総 数	貨物車	バ ス	乗用車	二 輪 車
昭和61年	289,319	148,800	2,019	124,173	14,327	269,645	123,001	1,748	130,966	13,930
62	270,738	138,976	1,667	114,564	15,531	246,505	111,592	1,253	119,190	14,470
63	255,223	132,682	1,333	106,632	14,576	236,320	107,768	1,370	113,250	13,932
平成元	262,573	133,251	1,364	112,997	14,961	242,574	108,397	1,249	117,935	14,993
2	275,440	136,992	1,284	123,273	13,891	257,437	109,551	1,099	132,589	14,198

資料 フェリー会社各社

## 120 港 湾 (平成元年度末)

港 湾	種別	港 湾 区 域	設定年月日
小松島港	重要港湾	徳島市沖洲町高洲北端(北緯34度4分10秒東経134度35分59秒)から114度1,500メートルの地点まで引いた線,同地点から164度6,700メートルの地点まで引いた線及び陸岸により囲まれた海面並びに福島川,沖洲川,勝浦川,神田瀬川及び立江川各最下流道路橋,新町川かちどき橋,園瀬川鉄道橋,冷田川冷田川樋門,御座船川山城屋橋,芝生川芝生川樋門並びに太田川太田川樋門各下流の河川水面。	昭和55. 1.29 (変更)
桶 港	"	阿南市大渦町粕の東端(北緯33度52分49秒東経134度40分50秒)から桶ヶ浦北端(北緯33度51分3秒東経134度41分41秒)まで引いた線及び陸岸により囲まれた海面。ただし,漁港法により指定された後戸,曲,小杭及び大渦の各漁港区域を除く。	昭和58. 5.20 (変更)
折野港	地方港湾	北灘三角点(426.6メートル)から通念島三角点(24.9メートル)を見通した線上1,500メートルの地点を中心として3,000メートルの半径を有する円内の海面。ただし,漁港法により指定された三津漁港の区域を除く。	昭和58. 5.20 (変更)
撫養港	"	遠見ノ鼻から0度1,750メートルの地点から90度2,300メートルの地点まで引いた線,同地点から180度4,800メートルの地点まで引いた線,同地点から270度に引いた線,竹島北端から270度に引いた線,及び陸岸により囲まれた海面並びに撫養川最下流道路橋下流の河川水面。ただし,漁港法により指定された土佐泊漁港の区域を除く。	昭和58. 5.20 (変更)
富岡港	"	亀崎東端から丸島,中津島,青島各頂点を経て那賀川右岸北端(北緯34度56分2秒東経134度42分6秒)まで引いた線及び陸岸により囲まれた海面並びに岡川樋門上流側壁の内面延長線より下流の河川水面。	昭和58. 5.20 (変更)
日和佐港	"	阿瀬比鼻から大磯まで引いた線及び陸岸により囲まれた海面並びに日和佐川最下流道路橋及び奥濁川第2樋門下流の水面。ただし,恵美須浜漁港の区域を除く。	昭和46.12.21 (変更)
今切港	"	相生橋西端から52度1,400メートルの地点を中心として1,500メートルの半径を有する円内の海面並びに今切川三ツ合橋及び鍋川宮川橋各下流の河川水面。ただし,漁港法により指定された長原漁港の区域を除く。	昭和58. 5.20 (変更)
浅川港	"	網代崎から0度に引いた線及び陸岸により囲まれた海面。	昭和28. 9.30
那佐港	"	乳崎を中心として900メートルの半径を有する円内の海面及び那佐湾海面。	昭和28. 9.30
亀浦港	"	鳴門市鳴門町土佐泊浦字福池の三角点(98.7メートル)から270度に引いた線と陸岸及び堀越橋に囲まれた海面。ただし,漁港法により指定された亀浦漁港の区域を除く。	昭和47. 3.28 (変更)
中島港	"	那賀川町上福井字除226番地の三角点(17.7メートル)から135度1,020メートルの地点(那賀川河川堤防最下流点)から90度に引いた線,同三角点から110度1,180メートル地点(防波堤上)を中心として半径850メートルに引いた線及び陸岸に囲まれた海面並びに那賀川町中島出島樋門より下流の那賀川支出島川水面。	昭和41. 8. 5 (変更)
粟津港	"	粟津浦三角点(3.0メートル)から180度300メートルの地点を中心として1,700メートルの半径を有する円内の海面並びに旧吉野川大津橋下流の河川水面及び撫養川樋門より上流の河川水面。ただし,漁港法により指定された粟津漁港の区域を除く。	昭和41. 2.15

資料 県港湾課



## 121 航空輸送状況(昭和61～平成2年)

(単位：人，キログラム)

年次	乗客人員			降客人員			荷物	
	総数	大阪	東京	総数	大阪	東京	発送	到着
昭和61年	399,810	188,642	211,168	406,591	191,355	215,236	546,773.1	1,359,837.1
62	422,561	189,798	232,763	431,621	195,568	236,053	702,428.1	1,546,155.0
63	438,025	187,503	250,522	436,923	187,838	249,085	1,059,594.4	1,762,748.9
平成元	483,935	203,077	280,858	479,068	200,757	278,311	1,156,573.5	1,848,115.9
2	481,492	203,585	277,907	477,301	201,168	276,133	1,253,216.6	1,909,342.7

注 旅客は無賃幼児（3歳未満）も含む。  
資料 丸新エアサービス，日本エアシステム（平成元年4月から）

## 122 電報・電話

## (1) 電報・電話取扱局数(昭和61～平成2年度)及び電話申込積帯数

年度末	支社	電報 電話局	電話 交換局	電話 <sup>※</sup> 中継所	無線 <sup>※</sup> 中継所	委託局	申込電話 積帯数
昭和61年度	1	14	44	1		194	290
62	1	14	44	1		194	—
63	1	13	44	1		194	—
平成元	1	支店 営業所 3 10	44	1		194	—
2	1	支店 営業所 3 10	44	1		194	—

注 委託局は電報取扱郵便局  
※ 昭和60年12月から「ネットワークセンター」と名称変更，平成元年4月から「支店」に名称変更  
資料 NTT徳島支店

## (2) 開通電話数(昭和61～平成2年度)

(単位：台)

種別	昭和61年度	62	63	平成元	2
総数	306,616	314,406	323,224	333,119	343,657
一般加入電話	297,109	304,938	313,739	323,598	333,909
有料	295,422	302,895	311,676	321,403	331,337
業務用	1,687	2,043	2,063	2,195	2,572
事業所集団電話	2,174	2,178	2,231	2,195	2,227
公衆電話	4,916	4,853	4,741	4,714	4,723
赤電話	1,266	1,098	882	736	604
青電話	527	292	210	84	40
黄電話	2,061	1,750	1,539	1,399	1,154
緑電話	858	1,512	1,913	2,296	2,727
郵便局	204	201	197	199	198
着信用電話	2,220	2,237	2,311	2,409	2,589
警察・消防	197	200	202	203	209

資料 NTT徳島支店

## 122 電報・電話(続き)

## (3) 電話取扱局別開通電話数(昭和61~平成2年度末)

(単位:台)

局 別	昭和61年度	62	63	平成元	2	地 域
総 数	306,616	314,406	323,224	333,119	343,657	
徳 島	117,370	121,182	129,070	134,020	139,152	徳島市, 佐那河内村, (鳴門市大麻町市場, 川崎, 小松島市江田町, 石井町尼寺, 内谷, 藍住町勝瑞, 北島町高房, 鯛ノ浜)の一部 ※63年度から神山も含む
石 井	7,370	7,540	7,792	8,038	8,205	石井町
板 野	18,401	18,953	19,634	20,342	21,064	板野町, 藍住町, 吉野町, 上板町, 土成町(鳴門市大麻町松, 津慈)の一部
神 山	3,423	3,443	—	—	—	神山町(昭和62. 9.30廃止)
鳴 門	32,356	33,307	34,371	35,776	37,241	鳴門市, 松茂町, 北島町, (徳島市応神町, 藍住町乙瀬, 勝瑞)の一部
小 松 島	15,558	15,821	16,144	16,435	16,828	小松島市, (徳島市大原町, 那賀川町島尻)の一部
阿波勝浦	3,401	3,470	3,467	3,522	3,568	勝浦町, 上勝町
阿 南	27,100	27,475	28,141	28,852	29,557	阿南市, 羽ノ浦町, 那賀川町
丹 生 谷	5,095	5,206	5,281	5,315	5,406	鷺敷町, 相生町, 上那賀町, 木沢村, 木頭村
牟 岐	8,062	8,126	8,262	8,327	8,448	牟岐町, 海南町, 海部町, 穴喰町
日 和 佐	4,140	4,211	4,230	4,285	4,342	日和佐町, 由岐町
鴨 島	23,889	24,436	24,948	25,598	26,236	鴨島町, 山川町, 川島町, 美郷村, 阿波町, 市場町
脇 町	18,949	19,313	19,645	20,034	20,541	脇町, 穴吹町, 貞光町, 半田町, 美馬町, 一字村, 木屋平村, (三加茂町毛田)の一部
阿波池田	21,502	21,923	22,239	22,575	23,069	池田町, 井川町, 三好町, 三野町, 三加茂町, 山城町, 西祖谷山村, 東祖谷山村

資料 NTT徳島支店

## (4) 国内電報発信数 (昭和61～平成2年度)

発信総数	昭和61年度	62	63	平成元	2
		173,357	183,228	169,790	172,970

資料 NTT徳島支店

## 123 郵便

## (1) 郵便施設数 (昭和61～平成2年度末)

年度末	郵便局				簡易郵便局	郵便切手類販売所	郵便差出箱	私書箱		
	計	普通局	集配特定局	無集配特定局				設備局	設備数	貸与数
昭和61年度	200	9	69	122	39	1,330	1,597	31	461	264
62	200	9	69	122	40	1,352	1,606	31	463	265
63	201	9	69	123	39	1,354	1,608	32	489	276
平成元	201	9	67	125	38	1,365	1,637	31	483	288
2	201	9	65	127	38	1,355	1,655	32	490	303

資料 四国郵政局

## (2) 小包郵便物数 (昭和61～平成2年度)

(単位：千個)

年度・局種	総数	一 般							書 籍						
		計	普通	普通速達	一書	一般留書	簡易留書	計	普通	普通速達	一書	一般留書	簡易留書		
昭和61年度	739	580	535	22	19	4	159	159	0	0	0	0			
62	796	656	612	20	24	0	140	139	1	0	0	0			
63	890	730	688	20	22	0	160	159	0	1	0	0			
平成元	998	800	756	35	9	—	198	198	0	0	0	0			
2	1,147	921	884	17	20	—	226	226	0	0	—	—			
普通局	501	403	379	7	17	—	98	98	0	0	—	—			
集配特定局	316	292	285	6	1	—	24	24	0	0	—	—			
無集配特定局	330	226	220	4	2	—	104	104	0	0	—	—			

資料 四国郵政局

## 123 郵便 (続き)

## (3) 引受内国通常郵便物数 (昭和61～平成2年度)

(単位：千通)

年度・月	普通通常					特殊通常			年賀 引受	選挙 引受
	計	第1種	第2種	第3種	第4種	計	普通 速達	書留		
昭和61年度	57,412	30,441	24,073	2,836	62	2,741	1,030	1,711	葉封18,897 47	442
62	61,208	33,198	25,427	2,511	72	2,889	1,100	1,789	葉封18,910 40	615
63	60,477	33,403	24,355	2,650	69	2,854	1,155	1,699	葉封16,456 37	44
平成元	59,150	33,668	22,417	3,010	55	2,380	1,056	1,324	葉封18,650 53	635
2	66,108	38,806	23,572	3,673	57	2,829	1,061	1,768	葉封18,598 68	54

資料 四国郵政局, (平成元年度から月別についての調査なし。)

# 12 商業・貿易

## 124 商

## (1) 産業中分類別商店数・従業者数

(単位：金額・万円)

産 業 分 類	商 店					
	計	経 営 組 織 別		従 業		
		法 人	個 人	1～2人	3～4	5～9
総 数	17,231	5,348	11,883	9,833	4,034	2,141
卸 売 業 計	2,507	1,753	754	592	633	718
一 般 卸 売 業	2,496	1,752	744	582	633	718
織 維 品 卸 売 業 (衣服・身の回り品を除く)	29	23	6	8	8	10
衣服・身の回り品卸売業	126	106	20	23	33	42
農畜産物・水産物卸売業	261	169	92	42	63	81
食 料 ・ 飲 料 卸 売 業	438	270	168	138	117	89
医薬品・化粧品卸売業	140	101	39	34	29	39
化学製品卸売業	68	59	9	10	19	27
鉱物・金属材料卸売業	82	74	8	5	18	29
機械器具卸売業	454	382	72	77	104	147
建築材料卸売業	503	293	210	147	138	141
家具・建具・じゅうり器等 卸 売 業	127	93	34	32	40	35
再生資源卸売業	44	11	33	17	15	8
その他の卸売業	224	171	53	49	49	70
代 理 商 ・ 仲 立 業	11	1	10	10	—	—
小 売 業 計	14,724	3,595	11,129	9,241	3,401	1,423
各種商品小売業	27	14	13	11	2	4
織物・衣服・身の回り 小 売 業	2,146	726	1,420	1,339	497	252
飲 食 料 品 小 売 業	5,860	977	4,883	3,899	1,282	441
自動車・自転車小売業	919	265	654	525	212	108
家具・建具・じゅうり器等 小 売 業	1,443	397	1,046	833	371	178
その他の小売業	4,329	1,216	3,113	2,634	1,037	440

注 飲食店を除く。  
資料 県統計課「徳島県の商業」

## (2) 一般飲食店の業種別商店数及び従業者数・

(単位：店，人，金額・万円)

業 種	商 店 数		
	計	法 人	個 人
総 数	3,624	567	3,057
食 堂 ， レ ス ト ラ ン	1,590	306	1,284
一 般 食 堂 ( 別 掲 を 除 く )	764	110	654
日 本 料 理 店	227	78	149
西 洋 料 理 店	154	79	75
中華料理店,その他の東洋料理店	445	39	406
そ ば ， う ど ん 店	275	60	215
す し 店	240	45	195
喫 茶 店	1,046	113	933
そ の 他 の 飲 食 店	473	43	430

資料 県統計課「徳島県の商業」

## 業

## 及び年間販売額（昭和63.6.1現在）

数					従業者数	年 間 販 売 額	商 品 手 持 額	売 場 面 積 (㎡)
者	規	模	別					
10～19	20～29	30～49	50～99	100人以上				
809	211	130	54	19	69,804	171,316,211	15,630,479	1,010,749
355	90	69	39	11	21,503	105,529,239	6,398,150	—
354	90	69	39	11	21,478	105,529,239	6,398,150	—
3	—	—	—	—	140	296,845	89,824	—
18	5	2	3	—	1,034	2,991,311	509,963	—
54	5	6	7	3	3,052	26,619,020	577,957	—
58	14	12	9	1	3,511	14,996,710	727,695	—
21	7	2	5	3	1,680	7,818,395	659,409	—
8	2	1	1	—	510	3,658,536	182,255	—
20	5	3	2	—	852	5,201,066	243,370	—
71	20	26	7	2	4,607	18,065,097	1,296,085	—
51	16	9	1	—	3,062	13,069,796	1,028,356	—
12	5	1	1	1	893	2,816,472	470,540	—
1	2	1	—	—	216	259,484	10,263	—
37	9	6	3	1	1,921	9,736,507	602,433	—
1	—	—	—	—	25	—	—	—
454	121	61	15	8	48,301	65,786,972	9,232,329	1,010,749
1	—	1	2	6	1,408	5,672,683	793,338	57,264
49	6	1	1	1	6,294	8,225,393	2,201,941	207,373
153	53	28	4	—	17,838	20,689,175	1,327,770	350,039
61	6	2	4	1	3,684	7,245,596	681,650	21,327
53	7	1	—	—	4,623	6,116,515	1,347,526	152,482
137	49	28	4	—	14,454	17,837,610	2,880,104	222,264

## 年間販売額・来客収容人員数（平成元.10.1現在）

従業者数計	年 間 販 売 額	来 客 収 容 人 員 数
11,715	4,922,215	122,009
6,061	2,839,138	65,937
2,278	803,258	27,925
1,338	889,738	15,267
1,143	597,045	10,650
1,302	549,097	12,095
964	385,230	10,584
795	487,769	6,386
2,681	850,267	30,223
1,214	359,811	8,879

## 124 商

## (3) 市町村別商店数・従業者数及び

(単位：金額・万円)

市 町 村	商 店 数			従
	卸 売 業	小 売 業	飲 食 店	卸 売 業
総 数	2,507	14,724	3,624	21,503
徳島市	1,495	4,567	1,715	15,071
鳴門市	142	1,147	305	925
小松島市	84	718	186	619
阿南市	126	1,082	209	927
勝浦町	13	127	14	107
上勝町	3	49	2	21
佐那河内村	1	38	2	x
石井町	37	318	76	203
神山町	3	199	26	10
那賀川町	4	140	7	21
羽ノ浦町	20	232	33	118
鷺敷町	11	89	14	30
相生町	4	64	12	20
上那賀町	1	63	9	x
木沢村	3	27	2	9
木頭岐町	1	51	3	x
由岐町	3	87	7	21
日和佐町	9	178	43	33
牟岐町	19	176	27	173
海部町	19	146	21	180
海穴町	4	76	11	15
松茂島町	5	86	20	24
北島町	19	135	48	300
藍板町	29	250	46	335
住野町	39	264	69	362
板上町	13	197	39	80
吉野町	10	190	20	66
土成町	12	150	23	43
土成町	16	118	21	80
市場町	16	211	26	79
阿波町	12	237	24	52
川島町	80	561	115	359
山川町	4	122	24	13
山川町	29	251	32	146
美郷村	—	24	2	—
美郷町	39	364	74	235
美馬町	17	163	23	72
美半町	12	146	18	35
美貞町	17	166	26	81
一宇村	1	40	7	x
穴吹町	18	159	23	104
木屋平村	1	32	7	x
三野町	6	110	12	17
三好町	9	92	14	52
池田町	70	498	103	351
山城町	9	127	25	24
井川町	14	144	12	62
三加茂町	7	213	25	16
東祖谷山村	1	51	8	x
西祖谷山村	—	49	14	—

資料 県統計課「徳島県の商業」



## 業(続き)

年間販売額(卸売・小売業は昭和63.6.1現在, 一般飲食店は平成元.10.1現在)

業 者 数		年 間 商 品 販 売 額		
小 売 業	飲 食 店	卸 売 業	小 売 業	飲 食 店
48,301	11,715	105,529,239	65,786,972	4,922,215
17,840	6,154	81,469,786	29,962,061	2,632,683
3,775	865	2,887,099	4,563,943	369,080
2,412	551	2,339,881	2,907,218	199,888
3,309	636	4,804,199	4,121,844	204,942
332	29	147,236	300,247	13,208
99	x	83,391	103,443	x
x	x	x	x	x
998	243	365,991	1,340,998	99,395
452	51	13,580	269,090	13,891
350	16	40,620	285,842	3,262
815	104	361,676	1,082,998	47,987
191	38	32,657	141,982	14,466
183	35	61,648	213,407	14,321
x	18	x	x	3,642
56	x	810	44,528	x
x	4	x	x	1,309
207	14	148,052	146,162	4,250
449	90	77,632	398,297	47,666
524	69	919,912	503,643	26,385
393	47	911,480	379,212	15,702
201	26	12,892	214,273	12,759
213	45	74,100	169,050	16,811
505	192	1,682,458	641,753	95,218
862	143	1,352,059	1,360,424	49,352
1,000	258	948,574	1,839,884	117,913
551	99	132,051	592,745	35,282
573	47	138,109	697,020	14,140
456	54	79,192	425,884	25,095
277	74	263,063	281,295	30,761
583	58	201,938	772,134	20,130
651	66	96,083	664,769	38,801
1,831	320	1,561,890	2,647,507	111,876
277	91	8,017	200,801	48,748
756	91	238,497	767,926	33,475
54	x	—	36,819	x
1,247	202	666,310	1,719,203	63,365
384	43	202,112	388,803	12,182
323	33	39,480	287,846	8,773
568	58	159,435	691,526	17,286
x	14	x	x	1,410
450	73	261,992	406,155	39,822
x	14	x	x	1,680
283	25	68,857	247,739	4,605
254	23	235,064	209,174	4,670
1,708	346	2,191,181	2,084,636	194,291
300	166	34,663	257,494	143,253
370	35	113,787	362,215	13,863
612	81	36,965	629,847	40,310
x	21	x	x	4,248
105	35	—	50,965	6,375

## 125 貿

## (1) 仕向地・品目別

(単位：金額・千円)

品目	仕向地										合計
	北	米	中南米	東南アジア	西アジア	アフリカ	大洋州	西	欧	共産圏	
総額	8,112,678 (4,091,168)	3,230,005 (3,208,895)	28,771,526 (18,035,770)	35,225 (3,259)	151,436 (133,664)	1,071,100 (228,234)	7,963,077 (3,169,715)	1,632,264 (927,251)	2,924,573 (1,229,923)	53,891,884 (31,027,879)	
食料品			195 (195)	439,351 (170,082)	—	—	120 (120)	7,043 (7,043)	—	640 (640)	447,349 (178,080)
食肉	—	—	43,269 (43,269)	—	—	—	—	—	—	—	43,269 (43,269)
製造食料品	—	195 (195)	106,563 (106,563)	—	—	—	7,043 (7,043)	—	640 (640)	114,441 (114,441)	
粉末飲料	—	—	269,269 ( 0)	—	—	—	—	—	—	269,269 ( 0)	
種苗	—	—	20,250 (20,250)	—	—	120 (120)	—	—	—	20,370 (20,370)	
繊維品	79,629 (28,629)	18,000 ( 0)	4,280,131 (425,000)	6,930 ( 0)	3,000 ( 0)	—	353,380 (316,000)	509,462 (312,571)	—	5,250,532 (1,082,200)	
衣類・服飾	28,629 (28,629)	—	—	—	—	—	—	312,571 (312,571)	—	341,200 (341,200)	
炭素繊維	51,000 ( 0)	—	—	—	—	—	37,380 ( 0)	—	—	88,380 ( 0)	
ビスコース類	—	18,000 ( 0)	3,855,131 ( 0)	6,930 ( 0)	3,000 ( 0)	—	—	196,891 ( 0)	—	4,079,952 ( 0)	
デニム生地	—	—	425,000 (425,000)	—	—	—	316,000 (316,000)	—	—	741,000 (741,000)	
機械金属	3,549,060 (1,144,510)	3,208,700 (3,208,700)	12,783,990 (11,108,201)	—	118,800 (118,800)	616,392 (224,600)	4,869,254 (1,149,900)	114,200 (114,200)	1,756,157 (161,157)	27,016,553 (17,230,068)	
ベアリング	2,017,000 ( 0)	—	1,582,000 ( 0)	—	—	—	3,023,000 ( 0)	—	1,643,257 (48,257)	8,285,257 (48,257)	
スピントル	3,096 (3,096)	—	807,743 (807,743)	—	—	—	—	—	—	810,839 (810,839)	
充填機	387,500 ( 0)	—	93,789 ( 0)	—	—	391,792 ( 0)	696,354 ( 0)	—	—	1,569,485 ( 0)	
ミシン	745,700 (745,700)	131,700 (131,700)	—	—	118,800 (118,800)	214,600 (214,600)	1,143,700 (1,143,700)	6,200 (6,200)	112,900 (112,900)	2,473,600 (2,473,600)	
ナット	110,114 (110,114)	—	—	—	—	—	—	—	—	110,114 (110,114)	
孵卵器	—	—	45,180 (45,180)	—	—	—	—	—	—	45,180 (45,180)	
プレス	—	—	716,110 (716,110)	—	—	—	—	33,500 (33,500)	—	749,610 (749,610)	
機械部品	63,300 (63,300)	—	63,000 (63,000)	—	—	10,000 (10,000)	—	—	—	136,300 (136,300)	
工作機械	27,000 (27,000)	—	458,000 (458,000)	—	—	—	—	67,500 (67,500)	—	552,500 (552,500)	
LPGタンカー	—	3,077,000 (3,077,000)	1,272,000 (1,272,000)	—	—	—	—	—	—	4,349,000 (4,349,000)	

注 ( ) は中小企業実績  
資料 県観光物産課

## 易

## 輸出実績 (平成2年)

品目	仕向地										合計
	北米	中南米	東南アジア	西アジア	アフリカ	大洋州	西	欧	共産圏	その他	
発電プラント	-	-	7,674,105	-	-	-	-	-	-	-	7,674,105
パージ	-	-	(7,674,105)	-	-	-	-	-	-	-	(7,674,105)
その他	195,300 (195,300)	-	72,063 (72,063)	-	-	-	-	6,200 (6,200)	7,000 (7,000)	-	280,563 (280,563)
化学品	4,483,989 (2,918,029)	3,110 (0)	11,240,833 (6,305,266)	28,295 (3,259)	29,636 (14,864)	454,588 (3,514)	2,733,400 (1,696,772)	1,008,602 (500,480)	1,167,776 (1,068,126)	21,150,229 (12,510,310)	
紙・紙製品	1,733,073 (167,113)	-	6,240,141 (1,798,501)	-	2,544 (2,544)	441,310 (0)	312,121 (240,941)	560,077 (132,997)	99,650 (0)	9,388,916 (2,342,096)	
アルコール	210,000 (210,000)	-	120,000 (120,000)	-	-	-	-	-	70,000 (70,000)	400,000 (400,000)	
トリクレン	-	-	156,714 (0)	-	-	2,512 (0)	-	-	-	159,226 (0)	
スリーワン	-	-	86,110 (0)	-	-	6,482 (0)	-	25,842 (0)	-	118,434 (0)	
クロム化合物	90,339 (90,339)	-	465,246 (465,246)	-	-	-	-	36,966 (36,966)	210,828 (210,828)	803,379 (803,379)	
蛍光体	1,868,920 (1,868,920)	-	2,604,991 (2,604,991)	-	-	-	1,298,130 (1,298,130)	315,596 (315,596)	664,298 (664,298)	6,751,935 (6,751,935)	
セロファン・ ケーシング	-	-	43,199 (43,199)	-	-	-	-	-	-	43,199 (43,199)	
芒硝	-	-	5,623 (0)	-	-	-	-	-	-	5,623 (0)	
医薬品	391,657 (391,657)	-	551,427 (471,726)	3,259 (3,259)	850 (850)	3,514 (3,514)	45,301 (45,301)	6,921 (6,921)	-	1,002,929 (923,228)	
合成樹脂関連	190,000 (190,000)	-	486,067 (486,067)	-	-	-	-	80,000 (80,000)	120,000 (120,000)	876,067 (876,067)	
珪石	-	-	-	-	-	-	32,400 (32,400)	8,000 (8,000)	-	40,400 (40,400)	
塩酸類	-	-	35,190 (0)	-	13,212 (0)	-	945,934 (0)	55,200 (0)	-	1,049,536 (0)	
レザ	-	-	315,536 (315,536)	-	11,470 (11,470)	-	-	-	3,000 (3,000)	330,006 (330,006)	
その他	-	3,110 (0)	130,589 (0)	25,036 (0)	1,560 (0)	770 (0)	19,514 (0)	-	-	180,579 (0)	
木工製品	-	-	3,261 (3,261)	-	-	-	-	-	-	3,261 (3,261)	
板材	-	-	3,261 (3,261)	-	-	-	-	-	-	3,261 (3,261)	
雑製品・その他	-	-	23,960 (23,960)	-	-	-	-	-	-	23,960 (23,960)	
石材	-	-	23,960 (23,960)	-	-	-	-	-	-	23,960 (23,960)	

注 ( ) は中小企業実績  
資料 県観光物産課

# 125 貿

## (2) 仕出地・品目別

(単位：金額・千円)

品目	仕出地										合計
	北	米	中南米	東南アジア	西アジア	アフリカ	大洋州	西	欧	共産圏	
総額	27,067,603 (7,894,793)	3,841,102 (2,030,104)	11,053,591 (10,854,761)	295,325 (295,325)	1,662,562 (264,074)	1,812,768 (403,491)	11,853,230 (8,392,002)	3,181,696 (2,152,346)	46,157 (0)	60,814,034 (32,286,896)	
食料品	43,475 (43,475)	—	6,126,873 (6,126,873)	—	—	63,400 (63,400)	60 (60)	685,086 (685,086)	—	6,918,894 (6,918,894)	
冷凍食品	—	—	4,644,516 (4,644,516)	—	—	—	—	—	—	4,644,516 (4,644,516)	
穀類	43,475 (43,475)	—	—	—	—	—	—	—	—	43,475 (43,475)	
ムキ栗	—	—	1,046,976 (1,046,976)	—	—	—	—	—	—	1,046,976 (1,046,976)	
たけのこ	—	—	—	—	—	—	—	103,252 (103,252)	—	103,252 (103,252)	
食肉	—	—	155,874 (155,874)	—	—	—	—	—	—	155,874 (155,874)	
爪	—	—	54,000 (54,000)	—	—	—	—	54,000 (54,000)	—	108,000 (108,000)	
梅	—	—	39,567 (39,567)	—	—	—	—	—	—	39,567 (39,567)	
蓮根	—	—	—	—	—	—	—	268,621 (268,621)	—	268,621 (268,621)	
種苗	—	—	4,800 (4,800)	—	—	63,400 (63,400)	60 (60)	—	—	68,260 (68,260)	
その他	—	—	181,140 (181,140)	—	—	—	—	259,213 (259,213)	—	440,353 (440,353)	
原料品	26,367,899 (7,273,470)	2,665,028 (1,898,104)	3,033,748 (2,841,189)	291,301 (291,301)	1,621,328 (222,840)	830,591 (340,091)	2,127,100 (0)	901,481 (351,655)	46,157 (0)	37,884,633 (13,218,650)	
綿花	604,533 (346,400)	343,924 (240,000)	192,559 (0)	210,000 (210,000)	28,289 (0)	59,400 (0)	—	120,713 (0)	46,157 (0)	1,605,575 (796,400)	
繊維用パルプ	2,248,596 (0)	—	—	—	1,370,199 (0)	—	—	24,813 (0)	—	3,643,608 (0)	
製紙用パルプ	14,457,010 (514,810)	580,300 (32,400)	42,000 (42,000)	—	43,200 (43,200)	—	2,127,100 (0)	—	—	17,249,610 (632,410)	
木材	4,073,597 (4,073,597)	117,559 (117,559)	584,082 (584,082)	—	—	—	—	—	—	4,775,238 (4,775,238)	
カオリン	2,645,500 (0)	115,100 (0)	—	—	—	431,100 (0)	—	—	—	3,191,700 (0)	
金属鉱	—	8,219 (8,219)	—	—	179,640 (179,640)	28,523 (28,523)	—	—	—	216,382 (216,382)	
チップ	2,338,663 (2,338,663)	1,499,926 (1,499,926)	2,215,107 (2,215,107)	—	—	311,568 (311,568)	—	212,775 (212,775)	—	6,578,039 (6,578,039)	
タルク	—	—	—	—	—	—	—	404,300 (0)	—	404,300 (0)	
その他	—	—	—	81,301 (81,301)	—	—	—	138,880 (138,880)	—	220,181 (220,181)	

注 ( ) は中小企業実績  
資料 県観光物産課

## 易 (続き)

## 輸入実績 (平成2年)

品 目	仕 出 地										合 計
	北	米	中 南 米	東南アジア	西アジア	アフリカ	大 洋 州	西 欧	共 産 圏	そ の 他	
化 学 品	214,292 (214,292)	1,176,074 (132,000)	710,428 (704,157)	4,024 (4,024)	—	—	918,777 ( 0)	2,734,779 (1,449,631)	1,479,062 (999,538)	—	7,237,436 (3,503,642)
ソ ー ダ 灰	29,612 (29,612)	—	—	—	—	—	—	—	—	—	29,612 (29,612)
医 薬 品	—	222,029 ( 0)	6,271 ( 0)	—	—	—	2,611,247 (1,326,099)	945,862 (603,538)	—	—	3,785,409 (1,929,637)
合成樹脂関連	110,160 (110,160)	132,000 (132,000)	569,178 (569,178)	—	—	—	6,300 (6,300)	396,000 (396,000)	—	—	1,213,638 (1,213,638)
カゼイン	—	—	—	—	—	—	137,200 ( 0)	—	137,200 ( 0)	—	274,400 ( 0)
珪 石	—	—	16,325 (16,325)	—	—	—	—	—	—	—	16,325 (16,325)
レザ	—	—	118,654 (118,654)	—	—	—	—	—	—	—	118,654 (118,654)
アルコール	—	—	—	—	—	—	117,232 (117,232)	—	—	—	117,232 (117,232)
ケーシング・セロファン	74,520 (74,520)	—	—	—	—	—	—	—	—	—	74,520 (74,520)
ほう 砂	—	—	—	4,024 (4,024)	—	—	—	—	—	—	4,024 (4,024)
そ の 他	—	822,045 ( 0)	—	—	—	—	781,577 ( 0)	—	—	—	1,603,622 ( 0)
機 械 機 器	81,937 (3,556)	—	41,693 (41,693)	—	—	—	—	6,395,299 (6,346,319)	—	—	6,518,929 (6,391,568)
遮 光 板	3,100 (3,100)	—	—	—	—	—	—	—	—	—	3,100 (3,100)
F A ケー ジ	—	—	—	—	—	—	—	457,000 (457,000)	—	—	457,000 (457,000)
機 械 部 品	78,837 ( 456)	—	41,104 (41,104)	—	—	—	—	341,504 (292,524)	—	—	461,445 (334,084)
ベアリング	—	—	589 (589)	—	—	—	—	88,510 (88,510)	—	—	89,099 (89,099)
発電プラント	—	—	—	—	—	—	—	5,487,685 (5,487,685)	—	—	5,487,685 (5,487,685)
そ の 他	—	—	—	—	—	—	—	20,600 (20,600)	—	—	20,600 (20,600)
織 維 品	—	—	216,383 (216,383)	—	—	—	—	240 (240)	116,067 (116,067)	—	332,690 (332,690)
衣 類	—	—	200,000 (200,000)	—	—	—	—	240 (240)	—	—	200,240 (200,240)
レザー・毛皮	—	—	9,000 (9,000)	—	—	—	—	—	—	—	9,000 (9,000)
綿 手 袋	—	—	7,383 (7,383)	—	—	—	—	116,067 (116,067)	—	—	123,450 (123,450)
雑 製 品	360,000 (360,000)	—	924,466 (924,466)	—	—	41,234 (41,234)	—	595,752 (595,752)	—	—	1,921,452 (1,921,452)
ラ タ ン	—	—	4,000 (4,000)	—	—	—	—	—	—	—	4,000 (4,000)
家具・同部品	—	—	694,868 (694,868)	—	—	41,234 (41,234)	—	311,252 (311,252)	—	—	1,047,354 (1,047,354)
仏 壇 部 品	—	—	24,078 (24,078)	—	—	—	—	—	—	—	24,078 (24,078)
住宅用建具	355,000 (355,000)	—	62,500 (62,500)	—	—	—	—	252,000 (252,000)	—	—	669,500 (669,500)
スリッパ	—	—	120,000 (120,000)	—	—	—	—	—	—	—	120,000 (120,000)
そ の 他	5,000 (5,000)	—	19,020 (19,020)	—	—	—	—	32,500 (32,500)	—	—	56,520 (56,520)

注 ( ) は中小企業実績  
資料 県観光物産課

## 125 貿

## (3) 神戸税関小松島税関支署管内輸入額 (平成2年)

(単位：価額・百万円)

品名	数量 単位	数 量	価 額	構成比(%)		前年比(%)		主 要 国
				2年	元年	数 量	価 額	
総 額			44,917	100.0	100.0		109.1	
1 木 材			21,892	48.7	49.5		107.3	
(1) 丸 太	CM	866,047	20,721	46.1	46.0	103.0	109.2	
米 材	CM	529,353	14,346	31.9	28.4	108.7	122.4	アメリカ, カナダ
南 洋 材	CM	336,694	6,375	14.2	17.1	101.4	90.3	マレーシア
北 洋 材						0.5	全減	全減
(2) 製 材			145	0.3	1.2		29.2	インドネシア, カナダ
(3) 合 板	SM	4,960,183	1,026	2.3	2.3	113.1	108.6	インドネシア, アメリカ
2 食 料 品 等			4,529	10.1	11.8		93.5	
(1) 魚 介 類	MT	2,941	2,620	5.8	7.1	75.2	90.0	タイ, マレーシア
(2) 肉 類	MT	739	544	1.2	0.6	221.3	204.5	アメリカ, 台湾
(3) 飼料用穀物	MT	51,825	1,054	2.4	3.1	78.8	83.5	
とうもろし	MT	39,171	808	1.8	2.3	82.4	86.6	アメリカ
そ の 他	MT	12,654	246	0.6	0.8	69.5	74.8	アメリカ, オーストラリア
(4) そ の 他			311	0.7	1.0		76.8	
3 製 紙 原 料	MT	406,738	9,336	20.8	15.3		148.5	
(1) ウッドチップ	MT	347,718	6,586	14.7	6.6	208.1	242.0	インドネシア, アメリカ, チリ
(2) カオリン	MT	48,745	1,741	3.9	4.3	89.9	99.8	アメリカ
(3) パルプ	MT	10,275	1,009	2.2	4.4	56.5	55.4	アメリカ
4 そ の 他			9,160	20.4	23.4		94.7	
(1) 金 属 及 び 原 料	MT	249,103	4,491	10.0	11.2	105.9	98.6	南アフリカ, フィリピン, オーストラリア
(2) 化学工業生産品			1,009	2.3	2.8		82.4	アメリカ, トルコ
(3) 家 具 及 び 部 門 品			1,796	4.0	4.3		101.4	大韓民国, 台湾
(4) ホットコイル	MT	11,580	694	1.5	2.3	72.3	72.2	大韓民国
(5) そ の 他			1,170	2.6	2.8		100.6	

資料 神戸税関小松島税関支署

## 易 (続き)

## (4) 神戸税関小松島税関支署管内輸出額 (平成2年)

(単位: 価額・百万円)

品名	数量 単位	数 量	価 額	構成比(%)		前年比(%)		主 要 国
				2年	元年	数 量	価 額	
総 額			24,944	100.0	100.0		271.7	
1 機 械 機 器			4,516	18.1	38.4		128.1	
充填機械	NO	29	1,692	6.8	16.2	126.1	113.5	オーストラリア, アメリカ, ドイツ
ガラスの冷間 加工機械	NO	68	1,276	5.1	10.8	119.3	129.0	スペイン, フランス, 大韓民国
ビデオカセット テープ巻取機	NO	12	1,421	5.7	7.3	25.5	213.4	大韓民国, 台湾
そ の 他			127	0.5	4.1		33.4	
2 化学工業生産品			5,145	20.6	47.7		117.5	
蛍光体粉末	MT	673	3,172	12.7	30.3	136.0	114.0	アメリカ, 大韓民国
塩素化イン シアヌル酸	MT	3,072	1,040	4.2	8.1	112.7	140.4	ベルギー, 南アフリカ
クロム塩類	MT	3,368	768	3.1	6.2	126.0	134.3	台湾, 大韓民国, ドイツ
そ の 他			165	0.6	3.1		58.5	
3 船 舶	NO	19					158.3	
	GT	28,288	14,095	56.5	3.7	667.3	410.9	フィリピン, パナマ バハマ連邦
4 そ の 他			1,188	4.8	10.2		127.2	
はきもの類			289	1.2	1.9		165.1	ドイツ, スペイン
豚 皮	MT	948	227	0.9	3.2	62.4	77.7	台湾, 大韓民国
そ の 他			672	2.7	5.1		143.9	

## 126 中小企業等協同組合数 (昭和61~平成2年度末)

年度末	事業 協同組合	信用 協同 組合	企業組合	協業組合	商工組合	商店街 振興組合	商工 会議所	商工会
昭和61年度	475(7)	1	61	30	15	16(2)	6(1)	45(1)
62	475(7)	1	61	30	15	16(2)	6(1)	45(1)
63	489(6)	1	59	28	15	17(2)	6(1)	45(1)
平成元	489(6)	1	59	28	14	17(2)	6(1)	45(1)
2	491(6)	1	58	28	14	17(2)	6(1)	45(1)

注 ( )は連合会で外数である。  
資料 県商工振興課

## 127 法人数 (昭和61~平成2年度末)

年度末	総数	株式会社	有限会社	合名会社	合資会社	企業組合	特別法人	その他
昭和61年度	13,995(17)	4,954	7,692	7	37	59	833	413(17)
62	14,396(17)	5,084	7,941	7	38	66	840	420(17)
63	14,699(17)	5,252	8,072	7	37	54	849	428(17)
平成元	15,518(17)	5,458	8,604	8	35	58	914	441(17)
2	16,699(17)	5,581	9,616	8	35	50	957	452(17)

注 ( )は相互会社で外数である。  
資料 県税務課



# 13 金 融

## 128 県内金融機関数 (平成2年度末)

年度末	銀行(信託)		相互銀行		信(労働金庫)用(組合)本店	信用金庫		国民金融公庫	商工中金	生命保険	損害保険				証券会社		郵(簡易郵便局)	農(信用連合会)協	漁(信用連合会)協	その他
	本店	支(出張所)店	本店	支(出張所)店		本店	支(出張所)店				支店	支店	支店	支店	支店	支店				
平成2年度	2	168	-	1	-	3	32	1	1	16	7	14	8	9	2	8	201	53	33	-

注 1 ( ) 書は、外書である。

2 信用組合は、業務停止中

3 損害保険営業所( ) 書は、外国社、事務所( ) 書は支部で内書

4 証券会社( ) 書は、営業所

5 郵便局の( ) 内は別掲、うち8局は貯金事務を取扱っていない。

資料 四国財務局徳島財務事務所・四国郵政局・徳島県信用農業協同組合連合会・徳島県

## 129 金融機関別預金残高 (昭和61~平成2年度末)

(単位：百万円)

金融機関	昭和61年度末	62	63	平成元	2
総額	2,448,335	2,628,611	2,835,630	3,133,935	3,412,583
銀行・信託	1,336,327	1,453,724	1,583,361	1,781,744	1,965,720
第二地銀・相互銀行	443,953	472,886	513,818	553,892	592,897
信用金庫	152,808	161,225	172,354	187,101	198,167
農協	443,749	466,642	488,579	527,571	568,117
漁協	23,895	24,636	26,063	27,188	28,687
その他	47,603	49,498	51,455	56,439	58,995

注 その他は商工組合中央金庫・労働金庫

資料 日本銀行徳島事務所

## 130 金融機関別貸出残高 (昭和61~平成2年度末)

(単位：百万円)

金融機関	昭和61年度末	62	63	平成元	2
総額	1,347,663	1,434,663	1,551,809	1,696,615	1,786,568
銀行・信託	723,993	784,562	862,603	949,725	1,001,120
第二地銀・相互銀行	307,751	333,826	362,890	399,383	420,542
信用金庫	87,482	87,368	92,415	100,039	107,001
農協	102,519	99,975	97,591	95,722	96,582
漁協	5,221	4,935	5,041	5,179	5,256
その他	120,697	123,997	131,269	146,567	156,067

注 その他は商工組合中央金庫、労働金庫、国民金融公庫、中小企業金融公庫

資料 日本銀行徳島事務所

## 131 国民金融公庫貸付状況（昭和61～平成2年度末）

（単位：千円）

年度末	総数		普通貸付		恩給担保貸付		進学貸付		環境衛生貸付 （受託業務）	
	件数	金額	件数	金額	件数	金額	件数	金額	件数	金額
昭和61年度	15,536	31,372,504	12,367	30,071,746	2,614	1,143,084	555	157,674	2,296	3,051,061
62	15,063	34,048,739	12,192	32,908,294	2,286	1,001,174	585	139,271	2,209	3,203,130
63	14,548	36,344,286	11,686	35,048,333	2,144	957,051	718	338,902	2,063	3,244,034
平成元	15,111	40,649,881	12,200	39,212,468	2,007	863,539	904	573,874	1,965	3,775,472
2	16,555	44,435,064	13,373	42,848,463	2,058	820,840	1,124	765,761	1,916	4,228,254

資料 国民金融公庫徳島支店

## 132 住宅金融公庫貸付契約状況（昭和61～平成2年度末）

（単位：金額・千円）

年度末	個人住宅（建設）		個人住宅（購入）		賃貸住宅		産業労働者住宅	
	戸数	金額	戸数	金額	戸数	金額	戸数	金額
昭和61年度	1,916	14,739,100	429	3,799,950	247	2,066,000	—	—
62	2,057	20,848,650	670	8,718,450	425	2,891,200	—	—
63	1,824	18,379,700	783	10,382,900	270	2,159,000	—	—
平成元	2,106	24,320,500	890	12,304,200	239	1,926,000	—	—
2	1,806	20,142,200	989	13,636,300	319	2,780,400	—	—

年度末	中高層耐火建築物等			住宅改良		災害復興住宅		財形住宅	
	住宅(戸)	非住宅(m <sup>2</sup> )	金額	戸数	金額	戸数	金額	戸数	金額
昭和61年度	47	—	202,300	437	1,067,400	—	—	35	240,900
62	82	1,294	502,600	835	2,191,000	1	3,000	52	305,800
63	107	—	322,400	619	2,129,600	—	—	72	499,200
平成元	84	499	222,600	406	1,404,600	1	1,500	94	697,200
2	21	953	237,800	429	1,449,800	1	2,000	96	784,300

年度末	宅地造成				関連公共施設等	
	取得面積(m <sup>2</sup> )	造成面積(m <sup>2</sup> )	取得金額	造成金額	件数	金額
昭和61年度	—	—	—	—	—	—
62	—	—	—	—	—	—
63	—	—	—	—	—	—
平成元	—	—	—	—	—	—
2	—	—	—	—	—	—

資料 住宅金融公庫四国支店

## 133 手 形 交 換 高 (昭和61～平成2年)

(単位：金額・千円)

年 月	手 形 交 換 高		不 渡 手 形		取 引 停 止 処 分		資 金 不 足	
	枚 数	金 額	枚 数	金 額	枚 数	金 額	枚 数	金 額
昭和61年	1,325,012	1,285,810,674	630	658,079	253	243,837	236	234,682
62	1,307,975	1,314,208,928	640	479,154	194	140,345	164	106,844
63	1,373,202	1,482,966,885	332	454,455	117	128,820	109	123,698
平成元	1,336,605	1,565,584,825	255	264,593	87	60,239	80	55,039
2	1,339,966	1,665,846,230	239	359,456	80	143,647	68	137,737
2年1月	123,623	157,558,746	6	13,942	1	1,500	1	1,500
2	100,118	109,843,397	17	36,668	3	1,950	3	1,950
3	101,437	127,912,975	20	13,828	12	78,292	11	77,542
4	102,707	155,038,873	7	8,825	2	1,460	2	1,460
5	121,957	166,352,301	23	16,442	6	6,483	5	4,983
6	91,410	123,189,502	10	13,232	1	2,500	1	2,500
7	156,135	156,934,369	24	33,518	1	550	1	550
8	105,870	128,934,425	38	40,925	16	16,759	16	16,759
9	86,198	109,417,196	21	28,540	10	2,325	3	115
10	117,418	148,013,025	17	16,787	7	8,164	7	8,164
11	100,984	118,797,243	30	26,563	13	15,577	10	14,127
12	132,109	163,854,175	26	20,186	8	8,087	8	8,087

注 各月の手形交換高金額は単位未満切り捨てのため、年間の合計とは一致していません。  
資料 徳島手形交換所

## 134 株 式 売 買 高 (昭和61～平成2年)

株 式 売 買 高	昭 和 61 年	62	63	平 成 元	2
株 数	(1,373)	(3,838)	(1,222)	(2,617)	(3,266)
(1,000株)	7,930,364	1,113,324	1,014,864	851,349	501,943
金 額	(7,907)	(9,880)	(2,881)	(7,787)	(9,084)
(100万円)	781,373	1,101,751	963,424	1,153,579	789,396

注 ( ) は外国株で外数である。  
資料 四国財務局徳島財務事務所

## 135 簡易生命保険（昭和61～平成2年度末）

（単位：金額・百万円）

年度末・月	新 契 約		消 滅 件 数			年度末（月末）現在高	
	件 数	保 險 金 額	死 亡	満 期	件 数	保 險 金 額	
昭和61年度	53,426	122,606					33,989
62	59,289	133,718	35,081	2,125	22,440	479,238	1,010,225
63	62,392	139,219	35,992	2,252	23,306	505,607	1,094,787
平成元	58,558	134,209	36,537	2,372	23,485	527,355	1,170,439
2	63,011	150,050	40,186	2,300	25,505	550,620	1,248,845
2年4月	7,913	17,961	3,281	175	1,987	531,876	1,182,322
5	6,525	15,501	2,764	202	1,546	535,588	1,192,561
6	5,423	13,175	2,530	166	1,446	538,521	1,201,054
7	5,387	12,935	2,322	180	1,164	541,592	1,209,276
8	3,965	9,954	1,653	172	632	543,926	1,215,857
9	4,747	11,755	4,393	162	3,197	544,285	1,219,332
10	5,025	11,988	3,726	213	2,375	545,591	1,224,113
11	4,633	11,693	3,328	211	1,925	546,901	1,229,282
12	5,103	12,104	3,492	187	2,244	548,508	1,234,854
3年1月	5,023	11,731	3,515	231	2,377	550,039	1,240,717
2	4,961	11,796	4,113	175	2,851	550,903	1,245,961
3	4,306	9,458	5,069	226	3,761	550,620	1,248,845

資料 高松簡易保険事務センター

## 136 生 命 保 險（昭和61～平成2年度末）

（単位：金額・万円）

年 度 末	新 契 約				年 度 末（月末）現在高	
	個 人		団 体		件 数	保 險 金 額
	件 数	保 險 金 額	被 保 險 者 数	保 險 金 額		
昭和61年度	89,903	58,684,831	5,437	1,608,850	792,835	460,559,213
62	94,224	67,459,681	3,601	1,064,945	624,407	461,985,882
63	94,854	74,268,602	5,498	2,618,213	658,689	516,205,901
平成元	83,478	81,172,156	8,779	1,772,203	680,058	578,610,367
2	70,558	80,227,662	6,540	2,084,765	684,191	649,230,270

資料 徳島県生命保険協会

## 137 郵 便 貯 金 (昭和61~平成2年度末)

(単位：口数・千口，金額・百万円)

年度末・月	預 入		払 い も ど し		年度末(月末)現在高		
	口 数	金 額	口 数	金 額	口座数	貯 金 証 書 数	金 額
昭和61年度	3,194	298,815	2,518	229,355	1,044	2,959	896,295
62	3,305	326,243	2,992	260,466	1,055	3,111	961,121
63	3,450	345,170	3,273	268,332	1,085	3,232	1,037,957
平成元	3,691	435,851	3,667	362,680	1,111	3,220	1,111,168
2	4,459	1,267,858	5,021	1,246,983	1,146	2,701	1,132,041
2年4月	463	219,148	512	233,476	1,129	3,120	1,096,840
5	326	75,338	427	80,272	1,133	3,072	1,091,906
6	376	83,005	403	79,890	1,141	3,030	1,095,021
7	346	76,089	389	76,119	1,143	3,018	1,094,991
8	347	63,153	349	60,786	1,144	3,014	1,097,357
9	278	74,202	325	73,572	1,154	2,985	1,097,987
10	399	125,926	491	128,493	1,150	2,923	1,095,421
11	344	147,698	496	150,721	1,150	2,817	1,092,397
12	506	135,322	531	121,375	1,147	2,768	1,106,344
3年1月	375	102,272	364	93,516	1,153	2,741	1,115,100
2	359	75,808	359	66,584	1,155	2,718	1,124,323
3	340	89,897	375	82,179	1,146	2,701	1,132,041

注 現在高の口座数は、通常、積立、住宅進学貯金の口座数を、貯金証書数は、定額、割定、定期貯金の貯金証書枚数をあわせて計上した。

資料 徳島貯金事務センター

## 138 郵 便 為 替 (昭和61~平成2年度)

(単位：金額・円)

年度末・月	取 扱 局 数	受 入		払 出	
		口 数	金 額	口 数	金 額
昭和61年度	239	112,017	3,724,224,664	137,215	4,015,005,823
62	240	115,155	3,883,357,844	140,596	4,197,744,027
63	240	117,798	3,970,572,253	147,886	4,399,869,840
平成元	239	124,177	3,888,286,294	163,376	4,748,322,912
2	239	125,748	4,657,292,522	145,212	5,339,208,846
2年4月	239	9,177	498,702,460	10,799	596,622,027
5	239	9,111	345,408,521	12,838	391,379,260
6	239	9,138	288,671,274	10,898	379,615,941
7	239	9,326	289,974,691	12,519	372,372,039
8	239	8,519	316,094,214	10,620	311,348,517
9	239	10,103	280,241,954	10,026	294,070,059
10	239	12,745	366,328,019	11,731	401,461,421
11	239	10,918	327,970,212	10,474	331,539,633
12	239	10,521	382,744,468	13,214	478,576,164
3年1月	239	15,425	332,042,990	14,738	386,463,135
2	239	9,275	405,759,970	11,601	405,663,494
3	239	11,490	823,353,749	15,754	990,097,156

注 郵便為替は普通為替、電信為替、定額小為替、国際送金(外国為替)の合計である。

資料 四国郵政局

# 14 物価・家計

## 139 農 村 物

## (1) 農 産 物 (昭和61~平成2年度)

(昭和60年度=100)

年 度 ・ 月	農産物	米	麦	豆	い も	野 菜	果 実	工 芸	花 き	繭	畜産物	わ ら び 及 加 工 品
	総 合							農作物				
ウ エ イ ト	10,000	1,781	152	12	68	1,901	1,062	499	173	144	4,199	9
昭和61年度平均	96.6	99.5	98.8	98.3	97.2	97.2	102.2	100.0	111.5	100.2	92.1	100.0
62	87.7	95.5	95.1	94.3	93.0	93.0	73.2	94.7	126.6	77.5	83.2	103.4
63	88.4	93.1	91.6	88.9	140.5	98.0	76.6	91.8	139.1	116.4	80.6	103.4
平成元	93.1	93.6	88.5	92.9	133.3	105.6	95.8	91.8	135.7	138.1	83.0	104.5
2	100.5	90.7	81.7	83.3	131.5	117.9	129.9	91.8	169.4	102.1	87.7	118.2
2 年 4 月	101.5	93.7	88.5	92.9	181.5	137.3	108.6	91.8	141.8	138.1	84.2	112.8
5	97.1	93.7	88.5	92.9	159.0	108.0	108.0	91.8	146.8	138.1	87.4	112.8
6	94.5	93.7	72.6	92.9	104.6	99.2	108.0	91.8	145.6	118.4	87.3	118.4
7	95.7	93.7	85.4	92.7	115.0	99.2	110.0	91.8	161.1	106.3	88.8	118.4
8	108.2	95.2	81.7	92.7	121.4	131.1	164.0	91.8	135.9	107.1	90.8	118.4
9	104.9	91.0	81.7	92.7	103.6	113.4	163.5	91.8	151.8	106.7	92.7	118.4
10	98.7	88.8	81.7	92.7	110.4	117.1	114.8	91.8	169.2	102.1	88.6	118.4
11	98.4	88.8	81.7	92.7	115.0	120.9	104.7	91.8	189.9	102.1	87.9	118.4
12	96.8	90.5	81.7	92.9	137.6	117.8	95.1	91.8	183.5	102.1	87.0	118.4
3 年 1 月	101.4	90.5	81.7	83.3	135.1	121.2	138.6	91.8	227.6	102.1	83.6	121.2
2	99.0	90.5	81.7	83.3	128.4	121.7	114.0	91.8	170.2	102.1	86.4	121.2
3	107.0	90.5	81.7	83.3	128.5	135.6	147.0	91.8	232.9	102.1	88.2	121.2

資料 中国四国農政局徳島統計情報事務所

## (2) 農 業 生 産 資 材 (昭和61~平成2年度)

(昭和60年度=100)

年 度 ・ 月	農業生	種 苗	畜産用	肥 料	飼 料	農 業	諸材料	光 熱	自動車	農機具	建 築	農 用	賃借料
	産資材	及 び	動 物										
総 合	苗 木							動 力	係 料 金				料 金
ウ エ イ ト	10,000	239	940	797	3,229	466	499	513	251	1,094	1,406	33	533
昭和61年度平均	94.2	104.4	101.9	93.5	85.7	97.7	94.9	88.8	100.8	100.1	99.5	100.0	100.5
62	92.1	106.2	104.6	86.4	80.1	94.9	93.1	81.2	101.4	99.8	101.7	99.5	105.7
63	92.2	109.2	106.8	85.3	80.3	91.2	93.1	78.5	101.7	99.9	103.1	96.3	105.7
平成元	95.1	113.6	112.5	87.6	84.8	92.3	94.8	73.8	101.9	103.7	104.9	100.1	106.0
2	98.0	113.6	110.7	89.6	87.8	92.0	95.1	80.6	103.4	104.5	110.4	101.4	119.0
2 年 4 月	96.0	115.8	114.2	87.9	84.9	92.0	95.0	75.4	103.4	104.2	107.7	100.1	106.1
5	96.2	115.2	115.7	87.9	84.9	92.0	95.0	75.4	103.4	104.3	108.6	100.1	106.1
6	96.3	115.6	114.8	88.0	85.3	92.0	95.0	75.4	103.4	104.3	109.1	100.1	106.4
7	97.9	115.8	112.7	88.2	89.9	91.9	95.0	76.0	103.4	104.4	110.2	100.1	106.8
8	97.8	115.6	111.2	88.7	90.0	91.9	95.0	76.0	103.4	104.4	110.4	100.1	106.8
9	98.3	116.5	110.2	88.7	90.0	91.9	95.0	76.0	103.4	104.4	109.6	100.1	118.5
10	98.6	114.3	108.9	90.2	88.8	91.9	95.1	88.8	103.4	104.4	110.3	102.6	118.8
11	98.7	113.9	109.5	90.2	88.8	91.9	95.1	88.8	103.4	104.7	110.3	102.6	119.4
12	98.5	113.6	109.0	90.2	88.8	91.9	95.1	85.4	103.4	104.7	110.6	102.6	119.4
3 年 1 月	98.6	113.6	108.6	91.9	88.0	91.9	95.1	85.4	103.4	104.7	112.0	102.6	119.4
2	98.2	116.4	106.7	91.9	87.1	92.5	95.1	82.3	103.4	104.7	113.1	102.6	119.4
3	98.2	113.8	107.1	91.9	87.2	92.5	95.1	82.3	103.4	104.7	113.1	102.6	119.4

資料 中国四国農政局徳島統計情報事務所



# 価 指 数

## (3) 生 活 資 材 (昭和62～平成2年度)

(昭和60年度=100)

年 度	生活資 材総合	食 料 品			住 居	光 熱 及 水 道	家具及び家事用品			被服及び履物	
		総 合	穀 類	そ の 他 食 料			総 合	家 庭 用 耐 久 財	他 の 家 具 用 品	総 合	衣 料
ウ エ イ ト	10,000	2,223	215	2,008	3,392	503	379	71	308	600	245
昭和62年度平均	101.0	98.4	99.3	98.3	104.0	87.5	102.0	99.6	102.6	100.0	101.3
63	101.7	99.9	97.4	100.2	105.3	84.8	102.0	99.5	102.6	99.3	101.2
平成元	103.7	100.7	98.8	100.9	108.6	86.3	104.4	98.9	105.7	99.5	100.5
2	...	...	...	...	...	...	...	...	...	...	...

年 度	被 服 及 び 履 物			保 健 医 療	交 通 通 信				教 育	教 養 娯 楽	諸 雑 費
	シャツ及 び下着類	履物類	生地及び 他被服		総 合	交 通	自 動 車 等 関 係	通 信			
ウ エ イ ト	160	50	145	368	997	281	514	202	385	847	306
昭和62年度平均	95.3	108.1	100.0	104.0	100.0	105.5	96.9	100.0	107.8	100.4	102.7
63	95.0	108.1	99.5	103.9	99.7	106.7	95.6	100.4	110.5	100.3	103.3
平成元	98.3	111.3	95.2	105.0	100.9	109.7	94.9	103.9	113.1	102.7	105.7
2	...	...	...	...	...	...	...	...	...	...	...

資料 中国四国農政局徳島統計情報事務所  
注 平成2年度から、生活資材について調査廃止した。

## 140 徳島市における全世帯の1世帯当たり 1か月間の消費支出金額（昭和61～平成2年）

（単位：円）

年 月	消費支出	支 出					
		食 料 費	住 居 費	光 熱 水 道	家 具 ・ 家 事 用 品	被 服 及 び 履 物	保 健 医 療
昭和61年平均	264,094	67,651	12,713	14,670	10,907	19,824	6,640
62	287,474	70,841	11,796	15,329	16,383	23,679	7,028
63	279,137	69,903	10,075	15,135	10,536	24,401	6,522
平成元	290,362	68,556	14,298	16,057	10,306	22,630	6,665
2	303,903	75,414	10,460	15,932	10,425	26,260	8,797
2年1月	299,936	58,519	8,970	17,819	8,946	26,513	8,129
2	245,737	65,530	8,256	17,442	10,367	18,206	6,990
3	333,596	71,236	9,188	16,472	8,328	27,883	10,966
4	360,668	70,612	17,884	14,020	10,700	28,347	10,482
5	332,139	78,915	8,035	15,288	9,536	33,122	11,742
6	254,753	73,860	13,842	13,600	9,847	19,057	6,235
7	304,986	80,368	8,427	14,147	12,365	28,585	8,239
8	278,152	80,564	6,565	16,039	7,151	18,892	9,906
9	286,181	81,400	5,793	18,300	8,047	16,905	5,899
10	262,283	79,171	9,688	15,157	13,985	20,318	8,763
11	303,265	77,723	15,264	15,131	8,528	42,617	7,023
12	385,138	92,074	13,608	17,774	17,300	34,672	11,195

年 月	消 費 支 出				現 物 総 額	エンゲル 係 数
	交 通 通 信	教 育	教 養 娛 楽	そ の 他 の 消 費 支 出		
昭和61年平均	20,049	8,442	24,858	78,341	19,704	25.6
62	21,053	8,173	27,390	85,801	19,858	24.6
63	22,238	10,188	26,635	83,504	18,126	25.0
平成元	26,677	13,146	30,757	81,271	19,231	23.6
2	23,055	12,760	27,453	93,346	16,146	24.8
2年1月	18,855	9,402	31,391	111,393	14,762	19.5
2	15,761	8,937	20,018	74,231	13,860	26.7
3	23,190	17,418	28,835	120,082	14,142	21.4
4	19,871	26,533	29,057	133,163	12,893	19.6
5	45,305	12,287	30,360	87,548	12,224	23.8
6	18,205	12,401	20,759	66,947	12,321	29.0
7	24,683	15,714	28,669	83,790	19,839	26.4
8	19,253	5,099	25,874	88,810	19,891	29.0
9	28,424	11,621	30,664	79,128	11,548	28.4
10	16,863	12,701	22,731	62,904	11,192	30.2
11	21,481	11,533	24,928	84,039	13,757	25.6
12	24,774	9,474	36,154	128,113	37,318	23.9

# 141 徳島市における勤労者世帯の1世帯当たり 1か月間の収入と支出（昭和61～平成2年）

(単位：円)

年 月	収入総額	実収入	実収入 以外の収入	繰入金	支出総額	実支出	
						消費支出	
昭和61年平均	694,475	412,457	184,294	97,724	694,475	333,457	276,639
62	829,129	478,860	238,235	112,034	829,129	369,270	298,228
63	834,087	465,149	255,941	112,997	834,087	371,773	305,601
平成元	863,390	486,820	282,619	93,951	863,390	367,577	300,509
2	864,966	520,661	241,992	102,313	864,966	390,759	315,455
2年1月	755,875	395,068	204,965	155,841	755,875	359,113	295,142
2	761,852	436,336	240,307	85,209	761,852	321,338	257,752
3	837,396	453,944	286,756	96,695	837,396	432,309	368,939
4	851,878	415,817	349,019	87,042	851,878	439,485	382,161
5	753,857	364,330	276,695	112,832	753,857	424,003	352,141
6	1,014,353	693,571	225,267	95,516	1,014,353	357,276	256,990
7	841,760	498,314	231,629	111,817	841,760	390,763	323,720
8	735,993	458,269	171,841	105,883	735,993	334,502	280,616
9	697,298	384,017	202,640	110,641	697,298	356,166	296,307
10	712,280	417,185	192,651	102,444	712,280	341,031	270,474
11	746,571	442,193	219,112	85,267	746,571	353,545	280,803
12	1,670,483	1,288,886	303,027	78,571	1,670,483	579,579	420,417

年 月	支 出 総 額							
	実 支 出							
	消 費 支 出							
	食料費	住居費	光熱水道	家具・ 家事用品	被服及び 履	保健医療	交通通信	
昭和61年平均	66,949	14,916	13,837	10,493	21,331	6,735	22,501	
62	68,301	12,374	14,221	16,447	22,117	6,784	20,879	
63	73,079	11,892	14,626	11,333	27,880	6,336	20,429	
平成元	67,170	14,970	14,695	10,663	23,378	7,018	30,328	
2	75,900	11,291	15,908	11,502	23,774	8,110	27,594	
2年1月	57,301	10,841	18,026	9,384	26,112	5,362	21,512	
2	66,170	10,622	18,308	8,529	21,099	4,139	16,630	
3	72,893	8,711	17,264	9,162	32,832	7,134	26,313	
4	69,982	14,131	14,268	14,226	26,090	11,262	23,670	
5	78,877	11,660	14,981	11,977	22,675	13,458	62,069	
6	76,169	14,906	12,897	10,779	14,307	4,992	19,087	
7	81,299	9,772	13,381	17,099	29,530	6,072	26,324	
8	79,576	6,706	15,795	6,440	17,965	10,659	22,322	
9	81,226	7,420	18,190	9,579	16,529	5,981	37,621	
10	80,271	9,938	15,663	14,321	20,171	8,249	19,003	
11	71,255	14,939	14,069	7,213	21,823	6,459	23,997	
12	95,783	15,851	18,057	19,315	36,149	13,548	32,572	

## 141 徳島市における勤労者の1世帯当たり 1か月間の収入と支出(続き)

(単位:円)

年 月	支 出 総 額						エンゲル 係 数	
	実 支 出				非消費支出	実支出 以外の支出		繰 越 金
	消 費 支 出			そ の 他 の 消 費 支 出				
教 育 費	教 養 娯 楽							
昭和61年平均	8,388	26,072	85,418		56,818	258,148	102,871	24.2
62	7,898	29,108	100,098		71,042	343,206	116,653	22.9
63	12,177	28,700	99,150		66,172	347,120	115,194	23.9
平成元	13,487	32,388	86,411		67,067	396,598	99,215	22.4
2	14,601	27,079	99,697		75,304	368,643	105,564	24.1
2年1月	10,925	19,934	115,746		63,971	287,447	109,314	19.4
2	10,702	19,831	81,722		63,586	342,966	97,548	25.7
3	13,547	34,395	146,687		63,370	316,669	88,418	19.8
4	39,083	28,747	140,701		57,324	308,142	104,251	18.3
5	14,253	30,844	91,347		71,862	240,931	88,922	22.4
6	14,748	19,448	69,656		100,286	506,664	150,414	29.6
7	18,694	29,236	92,313		67,043	341,888	109,110	25.1
8	6,612	26,763	87,778		53,886	289,614	111,877	28.4
9	11,007	24,499	84,255		59,858	237,593	103,539	27.4
10	12,646	21,497	68,713		70,557	276,923	94,326	29.7
11	13,526	25,266	82,256		72,742	305,035	87,991	25.4
12	9,470	44,483	135,189		159,163	969,849	121,055	22.8

## 142 徳島市における消費者物価指数(昭和61~平成2年)

(平成2年=100)

年 月	徳島市 総 合	消費者物価指数										
		食 料	住 居	光熱・ 水 道	家 具 家 用 事 品	被 服 及 履 物	保 健 医 療	交 通 通 信	教 育	教 養 娯 楽	諸 雑 費	
ウ エ イ ト	10,000	3,236	1,246	555	417	1,052	333	1,022	445	1,121	573	
昭和61年平均	94.6	93.8	93.8	108.9	104.2	86.0	95.2	98.4	89.2	94.1	97.3	
62	95.0	93.3	94.5	102.1	104.4	90.8	97.0	98.8	91.7	93.8	98.1	
63	95.7	94.7	95.6	99.5	102.8	92.4	97.8	97.6	94.2	94.3	98.6	
平成元	97.3	96.2	98.3	98.3	101.8	94.0	98.8	98.5	97.3	97.2	99.4	
2	100.0	100.0	100.0	100.0	100.0	100.0	100.0	100.0	100.0	100.0	100.0	
平成2年1月	98.3	97.1	99.4	99.1	101.0	96.1	99.1	99.7	98.1	98.8	99.5	
2	98.3	97.8	99.7	99.2	100.1	93.6	99.0	99.6	98.1	99.1	99.7	
3	99.0	99.1	100.1	99.2	99.7	97.1	99.1	99.9	98.1	98.9	98.2	
4	99.6	99.5	100.1	99.4	100.4	99.7	99.6	99.3	100.1	99.4	98.3	
5	100.0	99.9	99.8	99.4	99.9	100.7	99.7	99.3	100.7	101.1	98.4	
6	99.4	99.0	99.8	99.4	98.6	100.7	99.8	99.2	100.7	99.3	99.1	
7	99.4	98.3	100.4	99.4	99.0	100.7	99.8	99.3	100.7	99.9	99.5	
8	99.6	100.0	100.3	99.4	98.4	96.1	100.6	99.4	100.7	100.8	99.6	
9	100.9	101.6	100.5	99.4	100.5	101.9	100.9	99.8	100.7	100.2	101.2	
10	101.9	103.5	99.9	101.2	100.5	104.1	100.9	101.0	100.7	100.3	102.0	
11	102.0	102.5	100.0	102.4	101.1	104.8	101.0	101.6	100.7	101.0	102.2	
12	101.7	101.7	99.9	102.9	100.8	104.5	100.6	101.7	100.7	101.3	102.2	

資料 総務庁統計局「消費者物価指数」

# 143 徳島市における主要生活用品の小売価格(平成2年)

(単位：円)

月	うるち米 (上) (10kg)	うるち米 (中) (10kg)	うるち米 (並) (10kg)	もち米 (1kg)	食パン (1kg)	あ ぱ ん (100g)	ゆ う ど ん (1kg)	で う ど ん (上) (1kg)	し ん ど ん (上) (1袋) (300g)	ス パ ゲ ッ テ ィ (1袋) (100g)	即 中 華 め ん (1袋) (100g)	席 中 華 め ん (1袋) (360g)
1月	4,825	—	3,815	536	413	73	249	600	149	74	235	
2	4,825	—	3,765	536	413	73	249	600	150	74	237	
3	4,825	—	3,765	536	413	73	249	600	150	74	227	
4	4,825	—	3,765	536	413	73	249	600	150	74	237	
5	4,825	—	3,765	536	413	73	249	597	150	74	227	
6	4,825	—	3,765	536	413	73	249	597	153	74	227	
7	4,825	—	3,765	536	413	73	249	597	153	79	229	
8	4,825	—	3,765	536	413	73	249	597	153	84	240	
9	4,825	—	3,765	536	413	73	249	597	152	84	248	
10	4,825	—	3,765	536	413	73	271	608	153	84	286	
11	4,825	—	3,765	536	413	82	271	644	159	84	286	
12	4,825	—	3,765	531	413	82	280	644	166	84	286	

月	小 麦 粉 (1kg)	ま ぐ ろ (100g)	あ じ (100g)	い わ し (100g)	か つ お (100g)	か れ い (100g)	さ (紅ざけ) (100g)	さ ば (100g)	さん ま (100g)
1月	193	413	190	48	…	244	256	77	63
2	193	405	156	53	…	296	256	78	65
3	193	402	195	52	253	361	280	83	74
4	178	399	169	53	246	342	298	86	71
5	177	399	134	50	271	412	293	84	61
6	177	386	115	54	253	388	298	65	62
7	177	346	144	55	243	427	293	77	64
8	177	426	154	54	242	469	293	83	71
9	177	327	133	50	237	394	264	94	93
10	177	356	187	59	293	450	271	84	83
11	177	340	190	67	…	400	267	92	83
12	177	322	186	62	…	379	255	110	75

注 「—」は出回りがなかったため、価格がえられないもの。  
資料 総務庁統計局「小売物価統計調査年報」

「…」は調査を行わなかったもの。  
「Y」は市町村銘柄。

## 143 徳島市における主要生活

(単位：円)

月	た ら (100g)	た い (100g)	ぶ り (100g)	い か (100g)	た こ (100g)	え (輸入品) (100g)	あ さ り (100g)	か き (100g)	ほ た て 貝 (100g)	塩 さ け (100g)
1月	—	440	276	78	250	278	81	178	228	337
2	—	392	267	77	262	268	90	171	197	337
3	—	415	260	93	282	339	75	160	226	329
4	—	334	262	117	282	322	84	…	207	321
5	—	333	266	104	270	364	89	…	207	296
6	—	339	256	96	262	343	84	…	245	296
7	—	351	273	92	285	343	87	…	225	295
8	—	359	274	83	297	273	82	…	217	295
9	—	344	265	76	258	320	82	…	249	298
10	—	373	259	79	230	334	100	252	205	315
11	—	314	247	87	247	258	92	241	204	315
12	—	380	249	80	243	349	127	231	237	315

月	た ら こ (100g)	干 し あ じ (100g)	う る め し (100g)	煮 干 し (100g)	す る め (100g)	み り ん し 干 (100g)	さ つ ま げ (100g)	ち く わ (100g)	か ま ぼ こ (100g)
1月	460	107	Y451	210	547	376	67	97	66
2	415	109	Y454	200	824	389	64	97	67
3	407	109	Y473	200	824	379	67	97	66
4	414	108	Y473	200	824	363	71	97	65
5	453	111	Y474	210	824	350	74	97	65
6	438	120	Y474	210	824	339	75	97	65
7	448	113	Y474	200	824	339	78	97	65
8	454	113	Y476	199	824	317	78	101	66
9	464	112	Y462	199	824	317	78	97	65
10	432	113	Y462	198	580	378	78	104	65
11	469	113	Y488	214	572	395	78	113	65
12	439	124	Y486	214	581	396	78	113	61

Y上

用品の小売価格 (続き)

魚ソーセージ (1本) (100g)	かつお節 (100g)	塩 (100g)	辛 (100g)	す る め つ っ だ 煮 (100g)	さけ缶詰 (1缶) (190g)	ま ぐ ろ 缶 詰 (1缶) (175g)	牛 肉 (ロース) (100g)	牛 肉 (肩 肉) (100g)	牛 肉 (輸入品) (100g)	豚 肉 (ロース) (100g)
Y79	534	Y267	384	359	326	552	314	—	214	
Y79	534	Y267	384	359	Y265	552	314	—	214	
Y79	534	Y267	322	359	Y265	552	317	—	214	
Y75	534	Y267	384	359	Y265	555	320	—	214	
Y79	534	Y267	384	359	Y265	555	320	—	214	
Y79	534	Y267	384	359	Y265	550	312	—	216	
Y79	534	Y267	388	359	Y265	560	312	—	216	
Y79	534	Y267	330	359	Y265	555	312	—	216	
Y79	534	Y273	388	359	Y265	550	Y365	—	219	
Y90	592	Y273	330	359	Y269	555	Y367	—	219	
Y93	534	Y279	330	359	Y279	561	Y384	—	219	
Y93	534	Y279	330	359	Y293	561	Y392	—	219	

Y 3本束, 1本95g Y瓶詰

Yライト・ミート

Yもも肉

豚 肉 (肩 肉) (100g)	鶏 肉 (100g)	レ バ ー (100g)	ハ ム (プレス) (標準) (100g)	ハ ム (ロース) (100g)	ソーセージ (100g)	ベーコン (100g)	コンビーフ 缶 詰 (1缶) (100g)	牛 乳 (配 達) (1本) (200cc)	牛 乳(紙 容器入り) (1,000ml)
145	97	Y135	229	Y359	174	306	314	57	211
145	97	Y135	214	Y363	174	306	275	57	211
147	98	Y135	214	Y363	171	306	296	57	211
147	98	Y120	214	Y360	174	308	296	57	211
147	98	Y122	214	Y360	179	297	272	57	211
142	100	Y122	257	Y404	200	338	299	57	211
142	100	Y122	257	Y404	200	338	268	57	211
149	100	Y122	251	Y404	200	336	299	57	211
Y165	100	Y122	257	Y404	201	325	275	57	211
Y165	100	Y150	249	Y404	201	325	299	57	211
Y165	103	Y122	249	Y404	203	325	299	57	214
Y155	103	Y122	257	Y404	203	322	268	62	214

Yもも肉

Y牛レバー

Yメーカーライス

## 143 徳島市における主要生活

(単位：円)

月	粉ミルク (1 缶) (1,000 g)	バター (1 箱) (225 g)	チーズ (1 箱) (225 g)	ヨーグルト (1 個) (500ml)	鶏卵 (1 kg)	キャベツ (1 kg)	ほうれん そう (1 kg)	はくさい (1 kg)	ねぎ (1 kg)	レタス (1 kg)
1月	2,127	368	306	230	247	140	441	95	969	449
2	2,127	368	332	230	276	178	384	146	832	572
3	2,127	358	312	230	274	144	432	212	609	623
4	2,127	368	312	230	257	200	508	223	791	539
5	2,127	368	312	230	264	272	547	306	878	408
6	2,127	368	332	230	268	174	539	177	738	252
7	2,127	368	332	—	268	177	922	241	993	276
8	2,127	368	332	194	268	231	1,283	247	1,844	419
9	2,127	368	358	252	329	167	1,370	296	2,034	528
10	2,127	327	358	253	325	203	1,597	240	3,129	608
11	2,160	368	358	194	333	212	721	207	1,408	836
12	2,160	337	358	217	352	150	511	165	949	651

月	もやし (100 g)	カリフラ ワ (1 kg)	かんしょ (1 kg)	ばれいしょ (1 kg)	さといも (1 kg)	だいこん (1 kg)	にんじん (1 kg)	ごぼう (1 kg)	たまねぎ (1 kg)
1月	18	421	552	209	501	100	297	463	199
2	18	499	578	254	816	138	310	435	203
3	18	371	578	236	722	174	322	450	203
4	18	480	578	254	924	214	460	437	203
5	18	587	680	338	920	267	422	437	163
6	18	1,365	552	231	1,023	159	485	386	171
7	18	828	629	273	604	181	373	411	182
8	18	—	526	286	562	242	335	399	182
9	18	—	577	297	630	227	437	411	184
10	18	—	526	278	858	222	457	424	184
11	18	671	552	211	883	164	475	399	203
12	18	673	526	216	786	153	399	373	185



## 用品の小売価格 (続き)

かぶ	れんこん	やまのいも	さえんどう	やさいんげん	かぼちゃ	きゅうり	なす	トマト
(1 kg)	(1 kg)	(1 kg)	(100 g)	(100 g)	(1 kg)	(1 kg)	(1 kg)	(1 kg)
125	877	860	203	176	289	634	631	633
141	886	800	231	203	334	737	803	505
199	837	663	262	194	296	839	798	573
195	868	757	171	193	301	561	726	722
304	894	833	134	179	274	573	657	612
368	1,134	796	172	118	265	373	608	442
…	2,005	717	317	137	272	559	420	471
…	1,675	851	390	173	273	605	401	524
—	1,297	858	431	185	270	721	536	754
—	1,092	858	476	238	266	823	866	934
356	950	910	330	187	318	772	1,011	914
267	903	705	218	198	372	790	802	671

ピーマン	あずき	干しいたけ	干しのり	わかめ	こんぶ	豆	腐油揚げ	納豆
(100 g)	(100 g)	(100 g)	(1帖 10枚)	(100 g)	(100 g)	(100 g)	(100 g)	(100 g)
60	121	846	329	94	452	21	119	85
101	135	646	329	94	439	21	119	85
116	135	846	329	94	439	21	119	85
81	135	846	329	94	452	21	120	85
63	135	846	329	85	452	21	120	85
50	135	846	329	89	452	21	120	85
54	135	846	329	89	439	20	120	88
55	135	846	329	89	452	21	120	88
74	127	833	329	93	464	21	120	93
98	135	897	329	93	454	21	120	90
77	135	820	331	92	483	23	166	93
69	131	833	331	92	502	24	166	93

## 143 徳島市における主要生活

(単位：円)

月	こんにゃく (100g)	梅干し (100g)	たくあん漬 (100g)	福神漬 (100g)	こんぶ つくだ煮 (100g)	りんご (スター キング) (1kg)	りんご (ふじ) (1kg)	みかん (1kg)	なつかん (1kg)	レモン (1kg)
1月	34	164	39	88	180	385	518	296	…	354
2	44	164	36	88	180	367	472	394	—	341
3	44	164	39	88	180	445	483	436	322	658
4	44	164	39	88	180	473	502	…	385	761
5	44	164	39	77	180	…	537	…	434	665
6	47	164	39	81	180	…	617	…	335	726
7	47	164	42	77	179	…	…	…	…	641
8	47	164	41	77	182	…	…	…	…	712
9	47	164	44	85	203	—	…	—	…	764
10	47	164	43	90	203	585	…	494	…	700
11	47	164	44	94	203	424	532	359	…	646
12	47	164	44	93	203	374	522	311	…	231

月	グレープ フルーツ (1kg)	オレンジ (1kg)	なし (二十 世紀) (1kg)	ぶどう (デラ ウェア) (1kg)	ぶどう (巨峰) (1kg)	かき (1kg)	もも (1kg)	すいか (1kg)	プリンス メロン (1kg)	アンデス メロン (1kg)	いちご (100g)
1月	244	436	…	…	…	…	…	…	…	…	144
2	413	600	…	…	…	…	…	…	…	…	136
3	349	428	…	…	…	…	…	…	…	…	140
4	285	474	…	…	…	…	…	…	1,137	…	125
5	344	576	…	…	…	…	…	622	872	864	104
6	373	624	…	1,934	…	…	…	467	742	729	…
7	426	422	…	1,227	1,940	…	917	230	452	573	…
8	464	598	—	1,159	1,559	…	1,063	390	…	606	…
9	449	480	656	1,151	1,330	…	1,145	…	…	…	…
10	266	478	467	—	1,394	745	…	…	…	…	…
11	468	506	…	…	1,622	419	…	…	…	…	…
12	447	420	…	…	…	441	…	…	…	…	…

用品の小売価格 (続き)

バナナ	みかん缶詰	食用油	マーガリン	しょう油	みそ	砂糖	ソース	マヨネーズ	化学調味料
(1 kg)	(1 缶) (435 g)	(1 本) (700 g)	(1 箱) (225 g)	(1 本) (1 l)	(1 袋) (1 kg)	(1 袋) (1 kg)	(1 本) (300ml)	(1 本) (300 g)	(1 袋) (120 g)
257	179	553	245	245	425	197	260	322	286
279	179	479	266	255	368	212	260	314	286
292	166	436	286	271	425	212	260	314	286
300	179	436	281	255	425	212	260	314	286
316	183	436	286	271	425	212	260	314	286
340	172	477	255	250	425	197	250	301	286
322	183	503	261	271	425	212	260	327	286
265	176	503	307	271	425	212	276	327	286
301	183	503	348	225	425	212	265	332	286
308	183	519	276	245	435	212	281	332	286
280	183	555	348	299	435	212	276	332	286
266	183	555	318	286	461	212	276	332	286

即席	風味調味料	液調味料 (焼肉のたれ)	体調味料	ふりかけ	ようかん	まじゅう	カステラ	シュークリーム	プリン	ビケット	あめ	塩せんべい
(1 箱)	(1 箱) (150 g)	(1 本) (210 g)	(1 本)	(1 袋)	(100 g)	(100 g)	(100 g)	(100 g)	(1 個) (100ml)	(100 g)	(100 g)	(100 g)
224	175	251	94	178	236	220	159	90	92	108	103	
224	175	251	94	178	236	220	159	90	92	108	88	
224	175	256	94	178	236	220	159	91	92	108	112	
224	175	256	94	178	236	226	159	92	92	104	110	
224	175	256	94	178	236	226	159	92	92	104	110	
224	175	244	94	186	236	226	159	92	92	104	110	
224	175	256	94	186	236	226	159	92	88	104	104	
232	175	256	94	186	236	226	159	92	88	116	118	
253	175	256	94	186	236	226	159	99	88	116	118	
251	175	256	110	186	236	226	159	103	88	126	112	
251	175	260	110	186	236	226	159	103	92	124	112	
251	175	327	110	186	236	226	159	103	92	124	112	

1本225g程度

## 143 徳島市における主要生活

(単位：円)

月	かわら せんべい (100g)	かりん とう (100g)	落花生 (100g)	アイ スク ク リ ー ム (1個)	ポ テ ト ス (100g)	弁 当 (1個)	野 菜 サ ラ ダ (100g)	コ ロ ッ ケ (100g)	豚 カ ツ  (1枚 130g 程 度)	フ ラ イ (小 あ じ) 白 身 (100g)
1月	89	74	128	98	106	429	97	82	213	117
2	89	74	128	98	110	429	97	82	206	117
3	89	74	128	98	113	429	97	82	206	117
4	87	78	114	98	134	429	97	82	206	117
5	87	78	114	98	134	429	97	82	206	117
6	87	78	114	98	134	429	97	82	206	123
7	87	78	114	98	134	429	97	82	206	123
8	87	78	114	98	134	429	102	82	206	123
9	87	78	114	98	131	429	102	82	206	123
10	87	78	114	98	122	429	102	82	206	125
11	85	71	114	98	122	429	102	85	233	130
12	82	71	114	98	125	455	102	85	233	130

月	冷凍調理 コロッケ (えび入り) (100g)	ぎょうざ (蒸し ょうざ) (100g)	調 理 カ レ ー (1箱)	緑 茶 (番 茶) (100g)	緑 茶 (せん 茶) (100g)	紅 茶  (1箱 袋) (25)	イ ン ス ト コ ー ヒ ー (1本 150g)	コ ー ヒ ー 豆  (1袋 200g)	ジ ュ ー ス  (1缶 195g)	サイ ダ ー  (1本 350ml)
1月	82	74	139	508	433	322	873	637	90	80
2	82	75	139	508	433	322	873	637	80	80
3	82	74	139	508	433	322	873	637	90	80
4	82	75	139	508	433	296	873	637	90	80
5	82	74	139	508	433	322	860	637	90	80
6	82	75	130	508	433	296	860	637	90	80
7	82	76	139	508	458	296	860	637	90	80
8	82	79	144	508	458	271	839	637	90	80
9	82	82	144	530	458	347	860	637	80	80
10	111	83	144	530	508	327	Y719	657	90	80
11	111	83	Y,152	530	508	347	Y770	688	85	80
12	111	83	Y,152	530	508	347	Y770	688	85	80

Y,200g入り  
「ハウスクレカレー」Y100g入り  
「ネスカフェ・ゴールドブレンド」

## 用品の小売価格 (続き)

乳酸菌飲料 (1本) (550ml)	清酒(1級) (1本) (1,800ml)	清酒(2級) (1本) (1,800ml)	焼酎(乙類) (1本) (1,800ml)	ぶどう酒 (1本) (720ml)	うどん (1杯)	中華そば (1杯)	ステーキ(外食) (1皿)	すし(にぎり) (1人前)	すし(のり巻) (1人前)	親子どんぶり (1杯)
392	1,975	1,350	Y1,260	1,000	240	347	544	740	371	445
392	1,975	1,350	Y1,260	1,000	240	347	544	740	371	445
363	1,975	1,350	Y1,260	1,000	240	343	544	740	371	445
363	1,975	1,350	Y1,260	1,000	240	343	544	740	371	445
392	1,975	1,350	Y1,260	1,000	240	347	544	740	371	445
392	1,975	1,350	Y1,260	1,000	240	347	544	740	371	445
343	1,975	1,350	Y1,260	1,000	240	347	544	740	371	455
392	1,975	1,350	Y1,260	1,000	260	347	539	740	371	455
369	1,975	1,350	Y1,260	1,000	260	347	539	740	371	455
392	1,975	1,350	Y1,260	1,000	260	347	539	740	371	455
392	1,975	1,350	Y1,260	1,000	260	347	567	740	371	455
374	1,975	1,350	Y1,260	1,000	260	360	567	740	371	455

## Y乙類

天どん (1杯)	カレー (1皿)	ハンバーグ (1人前)	コーヒー (1杯)	ビール(外食) (1本) (633ml)	家賃(民営) (1ヵ月) (3.3㎡)	家賃(公営)(平均) (1ヵ月) (3.3㎡)	家賃(公営)(都道府県営住宅) (1ヵ月) (3.3㎡)	間代(民営) (1ヵ月) (1.65㎡)
490	477	766	299	455	3,054	1,187	1,291	2,095
490	477	766	299	455	3,043	1,186	1,288	2,095
490	477	766	299	455	3,056	1,184	1,285	2,095
490	477	766	299	455	3,050	1,171	1,266	2,095
490	477	766	299	455	3,046	1,174	1,263	2,095
490	477	766	299	472	3,051	1,172	1,260	2,095
490	477	766	299	472	3,055	1,171	1,257	2,095
490	472	758	296	472	3,054	1,166	1,248	2,095
490	472	758	296	472	3,060	1,163	1,242	2,095
523	488	758	296	472	3,058	1,160	1,237	2,095
523	488	817	296	472	3,055	1,157	1,230	2,095
523	488	817	296	472	3,050	1,154	1,224	2,095

## 143 徳島市における主要生活

(単位:円)

月	浴槽 (ステン レス製) (1台)	板 材 (1枚)	ベニヤ板 (1枚)	く ぎ (100g)	セメント (1袋 40kg)	畳 取 替 費 (1枚)	板 取 替 費 (1枚)	ガラス 取 替 費 (1枚)	ふ す ま 取 替 費 (1枚)	大 手 間 工 代 (1日)	水 工 事 費 (1m)
1月	72,130	2,832	533	101	772	5,428	5,876	2,250	11,180	1,786	
2	72,130	2,832	533	101	772	5,428	5,876	2,250	11,180	1,786	
3	72,130	2,832	533	101	772	5,428	5,876	2,250	11,180	1,786	
4	72,130	2,832	533	101	772	5,428	5,876	2,250	11,680	1,786	
5	72,130	2,832	533	101	772	5,428	5,876	2,250	11,680	1,786	
6	72,130	2,832	533	101	772	5,428	5,876	2,250	11,680	1,786	
7	72,130	2,832	536	101	772	5,428	5,876	2,250	11,680	1,786	
8	72,130	2,832	536	101	772	5,428	5,876	2,250	11,680	1,786	
9	72,130	2,832	536	101	772	5,428	5,876	2,250	11,680	1,786	
10	72,130	2,729	536	101	772	5,428	5,876	2,350	11,680	1,786	
11	72,130	2,729	536	101	772	5,428	5,876	2,350	11,680	1,786	
12	72,130	2,729	536	101	772	5,428	5,956	2,350	11,680	1,786	

月	ガス代 (標準熱量) (kcal/m <sup>3</sup> )	ガス代 (最低料金) (1ヵ月 8m <sup>3</sup> )	ガス代 (超過料金) (9~80m <sup>3</sup> )	プロパン ガス (10m <sup>3</sup> )	灯 油 (18ℓ)	石 炭 (1袋 20kg)	水道料 (基本料金) (1ヵ月 10m <sup>3</sup> )	水道料 (量水器 使用料金) (1ヵ月)	自 炊 飯 器 (1台)
1月	4,500	797	66.50	4,202	805	1,339	402	21	15,590
2	4,500	797	66.50	4,202	825	1,339	402	21	15,240
3	4,500	797	66.50	4,202	825	1,339	402	21	15,240
4	4,500	797	66.50	4,253	825	1,339	402	21	15,240
5	4,500	797	66.50	4,253	825	1,339	402	21	15,590
6	4,500	797	66.50	4,253	825	1,339	402	21	15,590
7	4,500	797	66.50	4,253	825	1,339	402	21	15,590
8	4,500	797	66.50	4,253	825	1,339	402	21	14,900
9	4,500	797	66.50	4,253	825	1,339	402	21	15,240
10	4,500	797	66.50	4,505	978	1,339	402	21	14,730
11	4,500	797	66.50	4,505	1,175	1,339	402	21	15,240
12	4,500	797	66.50	4,653	1,175	1,442	402	21	15,240

## 用品の小売価格 (続き)

電 子 レ ン ジ (1台)	ガ テ ー ブル (1台)	ス 電 冷 蔵 庫 (330ℓ程度) (1台)	気 庫 掃 除 機 (パワーブ ラン付き) (1台)	電 洗 濯 機 (2槽式) (1台)	ミ シ ン (ジグザグ) (1台)	電 アイ ロン (1台)	ル ー ム エ ア コン (冷暖房) (1台)	整 だ ん す (1本)
83,840	24,770	145,500	33,340	34,470	Y101,250	7,447	245,690	33,820
83,840	24,770	143,990	29,660	34,470	Y101,250	7,447	215,760	33,820
80,340	24,770	127,740	29,660	34,470	Y101,250	7,155	217,540	33,820
78,690	24,770	Y127,740	29,320	34,470	Y101,250	7,155	215,610	33,820
68,390	24,770	Y131,180	27,090	33,440	Y101,250	7,155	192,200	33,820
73,540	24,770	Y141,480	26,060	33,440	Y101,250	7,017	181,900	33,820
73,540	24,770	Y131,180	26,060	33,440	Y101,250	7,464	181,900	33,820
68,390	24,770	Y127,740	22,970	33,440	Y101,250	7,464	178,190	33,820
70,040	24,770	Y140,860	25,540	33,440	Y101,250	7,464	171,910	36,740
71,890	24,770	Y136,400	25,540	35,840	Y101,250	7,677	185,400	36,740
71,890	24,770	Y135,300	25,540	35,840	Y101,250	8,024	205,310	36,740
59,740	24,770	Y135,300	25,540	35,840	Y101,250	8,024	205,310	36,740

Y電子ミシン

食 卓 (1卓)	目 覚 まし 計 (1個)	カー ペ ット (1畳 1.55㎡)	ベ ッ ド (1台)	洋 掛 布 団 (1枚)	マ ッ ト レ ス (1枚)	毛 布 (1枚)	敷 布 (1枚)	布 団 綿 (3kg)	皿 (1枚)
15,860	3,293	5,322	57,680	14,420	8,000	6,798	Y2,300	5,150	Y367
15,860	3,293	5,322	57,680	14,420	8,000	6,798	2,060	5,150	Y367
15,860	3,088	5,322	57,680	14,420	8,000	6,798	2,060	5,150	Y367
15,860	3,088	5,322	57,680	14,420	8,000	6,798	2,060	5,150	Y367
15,860	3,088	5,322	57,680	14,420	8,000	6,798	2,060	5,150	Y367
15,860	3,088	4,566	57,680	14,420	8,000	6,798	2,060	5,150	Y367
15,860	3,088	4,566	57,680	14,420	8,000	6,798	2,060	5,150	Y367
15,860	3,088	4,566	57,680	14,420	8,000	6,798	2,060	5,150	Y367
15,860	3,088	4,978	57,680	14,420	8,000	7,485	2,060	5,150	Y408
15,860	3,088	4,978	57,680	14,420	8,000	7,485	2,060	5,150	Y408
15,860	3,088	4,978	57,680	14,420	8,000	7,485	2,060	5,150	Y408
15,860	3,088	4,978	57,680	14,420	8,000	7,485	2,060	5,150	Y408

Y包布式, ポリオスチル65%・綿35%  
140cm×240cm程度 Y柄物

## 143 徳島市における主要生活

(単位：円)

月	魔法瓶 (1個)	スプーン (1本)	ガラスコップ (1個)	なべ (1個)	やかん (1個)	蛍光灯 (1本)	タオル (1枚)	はさみ (1ちょう)	ラップ (1本)	ちり紙 (800枚)
1月	4,099	207	207	2,211	2,767	860	237	2,472	204	241
2	4,099	207	207	2,211	2,767	860	237	2,472	204	241
3	4,099	207	207	2,211	2,489	860	237	2,359	223	247
4	4,099	207	275	2,297	2,760	860	237	2,359	223	247
5	3,962	207	275	2,108	2,520	860	237	2,359	200	247
6	3,962	207	275	2,108	2,520	860	237	2,359	223	247
7	3,962	207	275	2,108	2,520	860	237	2,359	223	248
8	3,289	207	275	2,297	2,520	860	237	2,441	189	231
9	3,289	224	306	2,211	2,520	850	237	2,441	189	240
10	3,763	224	306	2,039	2,599	865	237	2,441	209	240
11	3,721	224	306	2,039	2,599	865	237	2,699	227	240
12	3,996	224	306	2,039	2,599	865	237	2,699	227	240

月	ティッシュペーパー (1箱400枚 5箱入り)	トイレットペーパー (1組 12ロール)	クレンザー (1個 400g)	台所用洗剤 (1本 600ml)	洗濯用洗剤 (1箱 2.65kg)	柔仕上剤 (1本 2,500ml)	殺虫剤 (1本 300ml)	防虫剤 (1袋 400g)	清掃代 (人頭制・1 人当たり) (1ヵ月)
1月	508	353	91	224	667	Y469	409	509	206
2	506	345	91	242	667	Y475	409	509	206
3	506	345	91	211	680	Y499	463	509	206
4	506	345	91	224	649	Y499	—	486	206
5	512	345	91	229	714	Y508	401	486	206
6	472	353	94	201	665	Y523	Y628	507	206
7	506	353	94	206	729	Y523	Y586	507	206
8	506	358	94	209	729	Y523	Y560	507	206
9	478	353	94	222	729	Y513	Y648	457	206
10	506	353	94	209	773	Y513	Y556	435	206
11	489	348	94	222	739	Y500	Y510	480	206
12	506	348	94	224	679	Y505	—	457	206

Y450ml入り



## 用品の小売価格 (続き)

背広服 (夏物) (1着)	背広服 (秋冬物) (1着)	男子上着 (毛) (1着)	男ズボン (毛) (1本)	男ズボン (夏物混紡) (1本)	男子スリー シーズン コート (1着)	男学生服 (1着)	ワンピース (半袖・綿) (1着)	ワンピース (長袖・プリント ・ポリエステル) (1着)
...	63,860	41,890	15,110	...	58,370	...	...	32,170
...	63,860	41,890	15,110	...	58,370	24,860	...	33,610
...	63,860	41,890	15,110	...	58,370	24,860	...	33,610
70,560	63,860	...	15,110	12,630	...	24,860	...	33,610
73,820	...	...	...	12,630	...	...	24,100	...
73,820	...	...	...	12,630	...	...	25,370	...
73,820	...	...	...	12,630	...	...	25,370	...
51,670	...	...	...	9,325	...	...	10,820	...
51,670	75,190	42,920	15,790	9,325	...	...	...	33,660
...	75,190	42,920	15,790	...	...	...	...	33,660
...	75,190	42,920	15,790	...	58,370	...	...	...
...	75,190	42,920	15,790	...	58,370	...	...	...

ワンピース (長袖・毛) (1着)	スカート (夏物) (1枚)	スカート (春夏物) (1枚)	スカート (秋冬物) (1枚)	婦人 スラックス (ジーンズ) (1本)	婦人 スラックス (1本)	婦人 オーバー (1着)	女学生服 (1着)	男ズボン (1本)	女児 スカート (春夏物) (1枚)
...	...	...	11,810	6,043	13,720	55,980	...	1,943	...
...	...	13,900	7,695	6,043	8,980	—	21,460	1,943	...
...	...	13,900	...	6,043	...	...	21,460	1,943	3,220
...	13,880	13,900	...	6,043	...	...	21,460	1,943	3,220
...	13,880	...	...	6,043	...	...	...	1,943	3,220
...	13,880	...	...	6,043	...	...	...	1,943	3,220
...	13,880	...	...	6,043	...	...	...	1,943	3,220
...	9,557	—	...	6,077	...	...	...	1,984	1,751
...	...	—	15,540	6,077	20,500	...	...	1,874	—
40,650	...	...	15,540	6,077	18,950	...	...	1,874	...
39,460	...	...	15,540	6,077	18,950	71,070	...	1,874	...
39,460	...	...	15,540	6,077	18,950	60,280	...	1,874	...

## 143 徳島市における主要生活

(単位：円)

月	女 児 スカー ト (秋冬物) (1枚)	ワイ シャツ (長袖・混紡) (1枚)	男 子 セー ター (1枚)	婦 人 セー ター (長袖) (1枚)	婦 人 セー ター (半袖) (1枚)	男 子 シャ ツ (半袖・綿) (1枚)	男 子 シャ ツ (ランニング) (1枚)	男 子 シャ ツ (長袖・綿) (1枚)	男 子 ブ リー フ (1枚)
1月	2,298	3,777	8,828	Y11,270	…	656	…	928	401
2	2,767	3,777	7,901	Y 8,503	…	656	…	928	401
3	—	3,777	8,292	Y10,100	…	656	…	928	401
4	…	3,777	12,900	…	9,167	656	…	928	401
5	…	3,777	…	…	9,421	656	554	…	401
6	…	3,777	…	…	9,421	656	554	…	401
7	…	3,777	…	…	9,421	656	548	…	401
8	…	3,777	…	…	—	656	554	…	401
9	3,047	3,742	11,260	11,740	…	656	…	938	401
10	3,047	4,086	11,260	11,130	…	656	…	938	401
11	3,047	4,086	11,260	11,130	…	656	…	938	401
12	3,047	4,086	11,260	11,130	…	656	…	938	401

Y上級品

月	ス リ ッ プ (1枚)	子 供 シ ャ ツ (半袖・綿) (1枚)	絹 着 尺 地 (1反 12m)	さ ら し 綿 (1反 35cm ×10m)	婦 人 服 地 (ポリ エス テル) (90cm ×1m)	男 子 背 広 服 地 (1m)	縫 い 糸 (1巻)	毛 糸 (500g)	男 子 靴 下 (春夏物) (1足)	男 子 靴 下 (秋冬物) (1足)
1月	3,463	540	50,900	946	2,348	25,750	417	4,013	…	645
2	3,463	540	50,900	946	2,348	25,750	417	4,013	…	645
3	3,463	540	50,900	946	2,348	25,750	417	4,013	749	645
4	3,463	540	50,900	946	Y3,117	25,750	417	4,116	783	…
5	3,463	540	50,900	946	Y3,117	25,750	417	4,116	783	…
6	3,463	540	50,900	946	Y3,117	25,750	417	4,116	783	…
7	3,463	540	50,900	946	Y3,117	25,750	417	4,116	783	…
8	3,463	540	50,900	981	Y3,117	25,750	417	4,116	783	…
9	3,463	540	50,900	981	Y3,117	25,750	417	4,116	783	782
10	3,397	540	50,900	981	Y3,117	25,750	417	4,116	…	782
11	3,397	540	57,080	981	Y3,117	25,750	417	4,116	…	782
12	3,397	540	57,080	981	Y3,117	25,750	438	4,116	…	782

Y112cm幅

用品の小売価格 (続き)

婦人長靴下 (パンティース トッキング) (1袋2 足入り)	婦人 ソックス (1足)	婦人 白足袋 (1足)	ベルト (1本)	男子靴 (皮) (1足)	男子靴 (合成皮革) (1足)	婦人靴 (皮) (1足)	運動靴 (テニス タイプ) (1足)	運動靴 (学童用) (1足)	子供靴 (合成皮革) (1足)	婦人 サンダル (1足)
549	401	2,211	4,120	9,407	5,631	10,510	1,976	1,991	2,418	1,651
549	401	2,211	4,120	9,407	5,631	10,510	1,976	1,991	2,418	1,651
515	401	2,211	4,120	9,407	5,631	10,510	1,962	1,976	2,418	1,637
515	401	2,211	4,635	9,407	5,631	10,510	1,962	1,976	2,418	1,637
508	436	2,244	4,635	9,407	5,631	10,510	2,185	1,976	2,418	1,637
508	436	2,244	4,635	11,540	6,352	10,510	2,185	2,080	2,418	1,650
508	436	2,244	4,635	11,540	6,352	10,510	2,210	2,080	2,418	1,650
508	436	2,244	4,635	11,540	6,352	10,850	2,210	2,080	2,418	1,650
508	436	2,244	4,635	11,540	6,352	10,850	2,210	2,080	2,558	1,650
508	442	2,244	4,635	11,540	6,352	10,850	2,210	2,080	2,627	1,657
508	442	2,313	4,635	11,540	6,352	10,850	2,210	2,080	2,627	1,657
508	442	2,313	4,635	11,540	6,352	10,850	2,210	2,080	2,627	1,657

仕立代 (背広上下) (1着)	洗濯代 (ワイシャツ) (1枚)	洗濯代 (背広上下) (1着)	靴修理代 (1足)	感冒薬 (総合 感冒剤) (1箱)	胃腸薬 (健胃 消化剤) (1缶 68g)	胃腸薬 (総合 胃腸剤) (1箱 135錠)	ビタミン剤 (総合ビタ ミン剤) (1箱 100錠)	はり薬 (1箱 40枚)	生理用 紙 (1袋 51個)
58,370	158	900	604	616	410	700	1,818	404	607
58,370	158	900	604	616	410	794	1,818	404	607
58,370	158	900	604	616	410	794	1,818	404	607
65,230	158	900	604	616	410	794	1,818	404	607
65,230	158	900	604	616	410	794	1,818	404	607
65,230	158	900	654	616	410	794	1,818	404	607
65,230	158	900	654	616	410	794	1,818	404	607
65,230	158	900	654	616	410	794	1,818	404	607
65,230	158	900	700	616	410	794	1,818	404	607
65,230	158	900	700	616	410	794	1,818	404	607
65,230	158	900	700	643	410	794	1,818	404	607
65,230	158	900	700	643	410	794	1,818	404	607

●パンシロン20包入り

## 143 徳島市における主要生活

(単位：円)

月	眼鏡 (中級品) (1 個)	バス代 (均一制) (1 回)	バス代 (特殊区 間制) (1 区)	バス代 (対キロ 区間制) (1 区)	タクシー代 (初乗運賃) (中型車) (1 回)	タクシー代 (初乗距離) (中型車) (m)	タクシー代 (加算運賃 70円の距離) (中型車) (m)	自転車 (1 台)	自動車 ガソリン (現金) (1 ℓ)	通話料 (回線使 用料) (1 カ月)
1月	13,470	180	—	—	410	1,500	72	25,780	126	1,391
2	13,470	180	—	—	410	1,500	72	24,410	126	1,391
3	13,470	180	—	—	410	1,500	72	24,410	127	1,391
4	13,470	180	—	—	410	1,500	72	24,750	126	1,391
5	13,470	180	—	—	410	1,500	72	24,750	126	1,391
6	13,470	180	—	—	410	1,500	72	24,750	126	1,391
7	13,470	180	—	—	410	1,500	72	24,750	126	1,391
8	15,130	180	—	—	410	1,500	72	26,300	126	1,391
9	15,130	190	—	—	410	1,500	72	26,300	127	1,391
10	15,130	190	—	—	410	1,500	72	26,300	135	1,391
11	15,130	190	—	—	410	1,500	72	26,300	138	1,391
12	15,130	190	—	—	410	1,500	72	26,300	139	1,391

● 4 級

月	P T A 会費 (小学校) (1 カ月)	P T A 会費 (中学校) (1 カ月)	テレビ (カラー) (1 台)	カメラ (1 台)	幼児用車 自転車 (1 台)	小型電卓 (1 台)	テレビ 修理代 (1 件)	鉛筆 (1ダース)	絵の具 (12 色) (1 箱)	ノート ブック (1 冊)
1月	190	286	76,840	31,380	22,280	1,308	4,566	360	Y1,200	120
2	190	286	75,600	31,380	21,660	1,308	4,566	360	Y1,200	120
3	190	286	79,860	30,690	21,660	1,308	4,566	360	Y1,200	120
4	190	306	79,860	34,470	19,470	1,308	4,566	360	Y1,200	120
5	190	306	79,860	34,470	19,470	1,308	4,566	360	Y1,200	120
6	190	306	78,760	34,470	19,470	1,308	4,566	360	Y1,200	120
7	190	306	78,760	34,470	19,470	1,308	4,566	360	Y1,200	120
8	190	306	70,180	34,130	19,670	1,308	4,566	360	Y1,200	120
9	190	306	78,760	34,130	19,670	1,308	4,566	360	Y1,200	120
10	190	306	82,190	34,130	19,670	1,308	4,566	427	Y1,200	120
11	190	306	78,760	28,120	20,020	1,510	4,566	427	Y1,200	125
12	190	306	78,760	27,600	20,190	1,524	4,566	480	Y1,200	140

全自動多焦点レンズ

Y太チ ューブ12cc



## 143 徳島市における主要生活用品の小売価格（続き）

（単位：円）

月	入浴料 (中人) (1回)	入浴料 (小人) (1回)	理髪料 (1回)	パーマ ネット代 (1回)	ヘアー カット代 (1回)	電 気 かみそり (1個)	化粧石けん (1個) (100g)	シャンプー (1本) (220ml)	歯 磨 き (1本) (170g)	整 髪 料 (1瓶) (260ml)
1月	100	100	2,823	4,888	2,090	4,995	99	298	209	824
2	100	100	2,823	4,888	2,090	4,995	99	298	209	824
3	100	100	2,823	4,888	2,090	4,995	99	298	218	824
4	100	100	2,823	4,888	2,090	4,995	99	298	222	824
5	100	100	2,823	4,888	2,090	4,995	99	298	222	824
6	100	100	2,823	4,913	2,090	4,995	99	298	222	824
7	100	100	2,823	4,913	2,090	4,995	99	298	231	824
8	100	100	2,823	4,913	2,090	4,823	99	298	217	824
9	100	100	2,823	4,913	2,090	4,995	99	298	222	824
10	100	100	2,823	5,041	2,219	4,995	99	298	231	824
11	100	100	2,823	5,166	2,269	4,995	99	298	222	824
12	100	100	2,823	5,166	2,269	4,995	99	298	222	824

往復式

月	化 粧 水 (1瓶) (150ml)	男子洋傘 (1本)	学 生 か ば 用 ン (1個)	ハ バ ン ド ク (1個)	旅 行 か ば 用 ン (1個)	腕 時 計 (1個)	ハ チ ン カ フ (1枚)	時 修 理 計 代 (1回)
1月	576	2,280	…	15,790	33,130	23,480	204	800
2	576	2,280	14,900	15,790	33,130	25,540	204	800
3	576	2,280	14,900	15,790	33,130	24,640	204	800
4	576	2,280	…	15,790	33,130	24,640	204	800
5	Y648	2,280	…	15,790	33,130	26,370	204	800
6	Y648	2,280	…	16,820	33,990	26,370	204	800
7	648	2,280	…	16,820	33,990	26,370	204	800
8	648	2,280	…	17,170	35,020	26,370	204	800
9	648	2,280	…	18,200	35,020	24,640	204	800
10	648	2,280	…	18,200	35,020	24,640	204	800
11	648	2,280	…	18,200	35,020	24,640	204	800
12	648	2,280	…	18,200	35,020	24,640	204	800

Y 明色奥様用アストリゼン（170ml入り）

# 15 住 居

## 144 居住世帯の有無別住宅数及び建物の種類別、

地 域	住 宅						
	総 数	居 住 世 帯 あ り			居 住 世 帯 な し		
		計	同居世帯なし	同居世帯あり	計	一 時 在 住 者 の 現 在 者 の 計	空 計
総 数	279,600	244,900	244,400	600	34,700	3,200	30,000
市 部	152,200	130,500	130,100	400	21,600	2,500	18,200
(徳島市)	(98,740)	(85,180)	(84,840)	(330)	(13,560)	(1,490)	(11,310)
人口集中地区	89,500	76,200	75,900	300	13,300	1,500	11,500

資料 総務庁統計局「住宅統計調査報告」

## 145 住宅の種類、住宅の所有の関係別住宅数、建物の種類別、人

住 宅 の 種 類 住宅の所有の関係 建物の種類	住 宅 数 又は人が 居住する 住宅以外 の建物数	世 帯						
		総 数	主 世 帯				同居世帯に	
			計	1 人 世 帯	2 人以上の世帯		計	
			設備専用住宅に居住	設備共用住宅に居住	設備専用住宅に居住	設備共用住宅に居住		
住 宅 総 数	244,900	245,500	244,900	36,300	2,900	205,400	400	600
住 宅 用 種 類	217,200	217,700	217,200	33,100	2,700	181,000	300	500
農 林 漁 業 併 用 住 宅	4,800	4,800	4,800	500	—	4,300	—	—
店 舗 其 他 の 併 用 住 宅	23,000	23,000	23,000	2,700	100	20,000	100	0
住 宅 の 所 有 の 関 係								
持 ち 家	178,700	179,000	178,700	15,700	—	163,000	100	300
借 家	66,200	66,400	66,200	20,500	2,900	42,400	300	300
公 営 ・ 公 団 ・ 公 社 の 借 家	16,700	16,700	16,700	3,200	—	13,500	—	—
公 営 の 借 家	16,600	16,600	16,600	3,200	—	13,400	—	—
公 団 ・ 公 社 の 借 家	100	100	100	0	—	100	—	—
民 営 借 家	44,300	44,500	44,300	16,000	2,800	25,100	300	200
一 戸 建	10,200	10,300	10,200	1,600	—	8,700	—	0
長 屋 建	8,600	8,600	8,600	2,900	100	5,400	100	0
共 同 住 宅 (木 造)	4,500	4,500	4,500	1,700	2,000	700	100	0
共 同 住 宅 (非 木 造)	20,800	20,900	20,800	9,800	700	10,300	0	200
そ の 他 の 住 宅	100	100	100	100	—	100	—	—
給 与 住 宅	5,200	5,300	5,200	1,300	100	3,800	—	100
人 が 居 住 す る 住 宅 以 外 の 建 物 総 数	1,200	1,300	...	...	...	...	...	1,300
会 社 等 の 寮 ・ 寄 宿 舎	200	200	...	...	...	...	...	200
学 校 等 の 寮 ・ 寄 宿 舎	100	100	...	...	...	...	...	100
下 宿 屋	100	100	...	...	...	...	...	100
旅 館 ・ 宿 泊 所	200	200	...	...	...	...	...	200
そ の 他 の 建 物	700	700	...	...	...	...	...	700

注 設備専用・共用「不詳」を含む。  
住宅の所有の関係「不詳」を含む。

資料 総務庁統計局「住宅統計調査報告」



## 人が居住する住宅以外の建物数（昭和63.10.1現在）

数				人が居住する住宅以外の建物数						
帯なし				建築中	計	会社等 の寮・ 寄宿舎	学校等 の寮・ 寄宿舎	下宿屋	旅館・ 宿泊所	その他 の建物
き家										
賃貸又は売却用の住宅	別荘など二次的住宅	その他の住宅								
14,200	1,600	14,200	1,500	1,200	200	100	100	200	700	
10,900	1,200	6,100	1,000	800	100	0	100	100	500	
			(750)	(580)						
7,800	700	3,000	300	500	100	—	0	100	200	

人が居住する住宅以外の建物数並びに世帯の種類別世帯数及び世帯人員  
（昭和63.10.1現在）

数		世帯人員									
帯又は住宅以外の居住する世帯		総数	主世帯						同居世帯又は住宅以外の建物に居住する世帯		
普通世帯	準世帯		計	1人世帯		2人以上の世帯		計	普通世帯	準世帯	
		設備専用住宅に居		設備共用住宅に居	設備専用住宅に居	設備共用住宅に居					
300	300	808,800	807,400	36,300	2,900	767,200	1,000	1,400	1,000	300	
200	300	709,400	708,100	33,100	2,700	671,500	800	1,300	900	300	
—	—	19,000	19,000	500	—	18,500	—	—	—	—	
0	0	80,500	80,300	2,700	100	77,200	200	100	100	0	
300	0	648,300	647,300	15,700	—	631,400	200	1,000	1,000	0	
0	300	160,400	160,000	20,500	2,900	135,800	800	400	100	300	
—	—	46,200	46,200	3,200	—	43,000	—	—	—	—	
—	—	45,900	45,900	3,200	—	42,700	—	—	—	—	
—	—	300	300	0	—	300	—	—	—	—	
—	200	99,100	98,900	16,000	2,800	79,300	800	200	—	200	
—	0	30,900	30,900	1,600	—	29,300	—	0	—	0	
—	0	19,900	19,900	2,900	100	16,400	400	0	—	0	
—	0	6,000	6,000	1,700	2,000	2,100	300	0	—	0	
—	200	41,900	41,700	9,800	700	31,200	100	200	—	200	
—	—	300	300	100	—	300	—	—	—	—	
0	100	15,000	14,900	1,300	100	13,500	—	100	100	100	
500	700	25,100	…	…	…	…	…	25,100	1,600	23,500	
0	200	1,600	…	…	…	…	…	1,600	0	1,600	
0	100	4,100	…	…	…	…	…	4,100	0	4,100	
—	100	400	…	…	…	…	…	400	—	400	
200	0	800	…	…	…	…	…	800	800	0	
300	400	18,300	…	…	…	…	…	18,300	900	17,400	

# 146 住宅の種類，構造，建築の時期別 住宅数（昭和63.10.1現在）

住宅の種類 建築の時期	総 数	構 造				そ の 他
		木 造	防 火 木 造	ブ ロ ッ ク 造	鉄 骨 ・ 鉄 筋 コ ン ク リ ー ト	
住宅総数	244,900	149,300	33,500	2,000	57,200	2,800
終戦前	33,000	31,400	1,300	—	300	0
終戦時～昭和25年	9,100	7,700	1,200	0	200	100
昭和26年～35年	20,900	16,800	2,700	0	1,300	100
昭和36年～45年	46,800	28,200	7,400	800	10,100	300
昭和46年～50年	38,800	20,000	5,700	400	12,400	400
昭和51年～55年	43,400	21,900	6,500	500	13,900	600
昭和56年～58年	23,200	11,100	3,600	100	8,200	300
昭和59年	6,300	2,600	1,100	100	2,300	200
昭和60年	5,400	2,400	1,200	—	1,600	300
昭和61年	6,200	2,800	900	0	2,300	100
昭和62年	6,500	2,200	1,100	100	3,000	100
昭和63年1月～9月	4,900	2,100	900	0	1,500	400
不詳	300	200	0	—	0	—
専用住宅	217,200	133,500	29,800	1,900	50,000	2,000
終戦前	27,900	26,700	1,000	—	200	0
終戦時～昭和25年	7,600	6,500	900	0	100	0
昭和26年～35年	18,300	14,900	2,300	0	1,100	100
昭和36年～45年	41,900	25,300	6,700	800	8,900	200
昭和46年～50年	34,800	18,400	4,900	300	10,900	300
昭和51年～55年	38,800	20,300	5,700	500	12,000	300
昭和56年～58年	20,500	10,100	3,200	100	7,000	100
昭和59年	5,800	2,400	1,000	100	2,200	100
昭和60年	5,000	2,200	1,100	—	1,500	200
昭和61年	5,700	2,600	900	0	2,000	100
昭和62年	6,000	2,000	1,100	100	2,800	100
昭和63年1月～9月	4,600	2,000	800	0	1,300	400
不詳	200	100	0	—	0	—
農林漁業併用住宅	4,800	4,400	100	—	300	—
終戦前	2,000	2,000	0	—	0	—
終戦時～昭和25年	300	300	—	—	—	—
昭和26年～35年	500	500	0	—	0	—
昭和36年～45年	600	600	0	—	100	—
昭和46年～50年	400	200	0	—	100	—
昭和51年～55年	400	400	0	—	0	—
昭和56年～58年	200	200	—	—	0	—
昭和59年	100	100	—	—	0	—
昭和60年	0	0	—	—	0	—
昭和61年	100	0	—	—	0	—
昭和62年	0	0	0	—	—	—
昭和63年1月～9月	0	0	0	—	—	—
不詳	—	—	—	—	—	—
店舗その他の併用住宅	23,000	11,500	3,600	100	7,000	800
終戦前	3,100	2,700	200	—	100	0
終戦時～昭和25年	1,200	900	200	—	100	0
昭和26年～35年	2,100	1,400	400	0	200	0
昭和36年～45年	4,300	2,400	600	0	1,200	100
昭和46年～50年	3,600	1,400	700	0	1,400	100
昭和51年～55年	4,100	1,200	700	—	1,900	300
昭和56年～58年	2,400	800	300	0	1,200	100
昭和59年	400	100	100	—	100	100
昭和60年	400	100	100	—	200	100
昭和61年	500	100	0	—	300	0
昭和62年	400	100	0	0	200	0
昭和63年1月～9月	300	100	100	—	200	0
不詳	100	100	—	—	—	—

# 147 世帯の種類，世帯の型，住宅の所有の関係， 居室数別普通世帯数（昭和63.10.1現在）

世帯の種類 世帯の型 住宅の所有の関係	総数	居 住 室 数							1世帯 当たり 居室 数
		1 室	2	3	4	5	6	7 以上	
普通世帯総数	245,700	6,000	16,400	28,300	39,100	36,300	38,500	81,100	5.57
1人世帯	39,200	5,400	9,600	7,700	6,400	4,200	2,800	3,000	3.46
2人世帯	54,500	500	3,400	8,100	10,900	9,600	8,700	13,500	5.21
3人世帯	44,900	100	1,800	5,800	7,700	7,900	8,200	13,500	5.57
4人世帯	50,300	0	1,200	4,900	10,000	9,300	9,700	15,200	5.68
5人世帯	27,800	—	300	1,500	3,000	3,700	5,200	14,200	6.64
6人以上の世帯	29,100	—	100	400	1,000	1,700	3,900	21,900	7.88
主 世 帯	244,900	5,900	16,200	28,100	38,900	36,300	38,500	81,100	5.58
1人世帯	39,200	5,400	9,600	7,700	6,400	4,200	2,800	3,000	3.46
2人世帯	54,300	400	3,300	8,000	10,900	9,600	8,700	13,400	5.22
3人世帯	44,700	0	1,700	5,800	7,700	7,800	8,200	13,400	5.58
4人世帯	50,100	0	1,200	4,800	10,000	9,300	9,700	15,200	5.68
5人世帯	27,700	—	300	1,400	3,000	3,700	5,200	14,100	6.65
6人以上の世帯	29,000	—	100	300	1,000	1,700	3,900	21,900	7.88
持 ち 家	178,700	300	1,800	6,800	20,600	32,500	36,800	79,900	6.47
1人世帯	15,700	200	800	2,000	3,400	3,800	2,600	2,900	5.05
2人世帯	40,100	100	600	2,500	6,500	8,900	8,400	13,200	5.89
3人世帯	33,200	0	200	1,100	3,800	7,000	7,900	13,200	6.29
4人世帯	37,300	0	200	800	4,500	7,900	9,100	14,900	6.32
5人世帯	24,100	—	0	300	1,600	3,400	4,900	14,000	7.04
6人以上の世帯	28,200	—	0	100	800	1,600	3,800	21,800	7.99
借 家	66,200	5,600	14,300	21,300	18,300	3,800	1,700	1,100	3.17
1人世帯	23,400	5,300	8,700	5,700	3,000	500	200	100	2.39
2人世帯	14,200	300	2,700	5,500	4,400	700	300	300	3.32
3人世帯	11,400	0	1,500	4,600	3,800	800	300	200	3.53
4人世帯	12,700	0	1,000	4,100	5,500	1,400	500	300	3.81
5人世帯	3,500	—	200	1,100	1,400	300	300	200	3.98
6人以上の世帯	900	—	100	200	200	100	100	100	4.45
同居世帯	300	0	100	100	0	0	0	0	3.07
住宅以外の建物に 居住する世帯	500	100	100	100	100	0	100	100	4.23

注 居室数「不詳」を含む。  
世帯の型「不詳」を含む。  
住宅の所有の関係「不詳」を含む。  
資料 総務庁統計局「住宅統計調査報告」

### 148 住宅の種類，所有の関係，建て方，構造，

住宅の種類 住宅の所有関係 建て方の時期	総数	台 所		便		
		専 用	共 用	水 洗		水洗で 専 用
				専 用	共 用	
住宅の種類	244,900	244,300	600	147,100	2,300	94,600
住宅の所有関係	217,200	216,600	500	129,500	2,200	84,600
建て方の時期	4,800	4,800	—	1,600	—	3,200
その他	23,000	22,900	100	15,900	0	6,800
併用住宅	178,700	178,700	0	104,600	0	74,100
借家	66,200	65,600	600	42,400	2,200	20,500
借家(木造)	16,600	16,600	—	9,300	—	7,300
借家(木造)	100	100	—	100	—	—
借家(木造)	19,900	19,900	—	8,100	—	11,800
借家(木造)	2,400	2,100	300	—	1,600	—
借家(木造)	21,300	21,300	—	20,700	—	600
借家(木造)	700	500	200	—	500	—
借家(木造)	5,200	5,200	0	4,200	100	900
併用住宅	187,200	187,200	0	107,100	0	80,100
借家	166,500	166,400	0	89,500	0	76,900
借家(木造)	20,800	20,800	—	17,600	0	3,200
借家(木造)	18,900	18,900	0	5,400	0	13,300
借家(木造)	11,600	11,600	0	3,300	0	8,000
借家(木造)	7,300	7,300	—	2,100	—	5,300
借家(木造)	37,800	37,300	500	33,800	2,200	1,100
借家(木造)	4,600	4,300	300	1,600	1,600	900
借家(木造)	33,200	33,000	200	32,200	600	200
借家(木造)	900	900	—	800	—	100
併用住宅	33,000	32,900	0	7,900	—	24,800
借家	9,100	9,100	0	2,700	0	6,400
借家(木造)	20,900	20,700	200	7,300	400	12,900
借家(木造)	46,800	46,700	100	22,400	900	23,400
借家(木造)	38,800	38,700	100	24,900	300	13,600
借家(木造)	43,400	43,300	100	34,200	700	8,400
借家(木造)	23,200	23,200	—	20,100	—	3,100
借家(木造)	6,300	6,300	—	5,700	—	600
借家(木造)	5,400	5,400	—	5,100	—	400
借家(木造)	6,200	6,200	—	5,700	0	500
借家(木造)	6,500	6,500	—	6,300	0	200
借家(木造)	4,900	4,900	—	4,700	—	300
借家(木造)	300	300	—	100	—	200

注 設備状況「不詳」を含む。  
住宅の所有関係「不詳」を含む。  
資料 総務庁統計局「住宅統計調査報告」

### 149 世帯の種類，住宅の所有の関係及び

世帯の種類 住宅の所有関係	総数	1 人 当 り				
		3.0未満	3.0~3.4	3.5~3.9	4.0~4.4	4.5~4.9
世帯の種類	245,700	2,000	3,200	3,100	4,300	6,900
世帯の種類	244,900	1,900	3,100	3,000	4,200	6,900
併用住宅	178,700	300	700	900	1,400	2,500
借家	66,200	1,700	2,400	2,100	2,800	4,400
借家(木造)	16,600	800	1,100	600	900	1,800
借家(木造)	100	0	—	0	—	—
借家(木造)	19,900	700	700	800	1,000	1,300
借家(木造)	2,400	0	100	0	—	400
借家(木造)	22,000	100	300	300	700	800
借家(木造)	5,200	0	200	300	300	200
併用住宅	300	0	0	100	0	0
住宅以外の建物に居住する世帯	500	0	0	0	0	0

注 1人当たりの畳数「不詳」を含む。  
住宅の所有関係「不詳」を含む。  
資料 総務庁統計局「住宅統計調査報告」

建築の時期及び設備状況別住宅数 (昭和63.10.1現在)

所 はない	浴 室		設 備				専 用			設 備 共 用	共 用 ち すべ て
	あ り	な し	水 洗	水 は 洗 な い	水 洗	水 は 洗 な い	水 洗	水 は 洗 な い			
									水 洗		
1,000	231,200	13,700	147,100	94,600	143,500	87,200	3,200	600			
800	204,700	12,400	129,500	84,600	126,300	77,900	3,000	500			
—	4,700	0	1,600	3,200	1,600	3,100	—	—			
200	21,800	1,200	15,900	6,800	15,600	6,100	200	100			
0	174,700	4,100	104,600	74,100	103,600	71,000	100	0			
1,000	56,600	9,600	42,500	20,500	39,900	16,200	3,200	600			
—	15,500	1,100	9,300	7,300	8,800	6,600	—	—			
—	100	—	100	—	100	—	—	—			
—	14,900	5,000	8,100	11,800	6,700	8,300	—	—			
800	300	2,100	—	—	—	—	2,400	300			
—	20,700	600	20,700	600	20,200	400	—	—			
200	0	700	—	—	—	—	700	200			
0	5,000	200	4,200	900	4,100	900	100	0			
0	182,200	5,000	107,100	80,100	106,000	76,200	100	0			
0	161,600	4,800	89,400	76,900	88,500	73,100	100	0			
—	20,600	200	17,600	3,200	17,500	3,100	0	—			
300	15,600	3,400	5,400	13,300	4,900	10,700	300	0			
300	8,400	3,100	3,300	8,000	2,800	5,600	300	0			
—	7,100	200	2,000	5,300	2,000	5,100	—	—			
700	32,500	5,300	33,800	1,100	31,900	200	2,900	500			
500	1,100	3,500	1,600	900	600	200	2,100	300			
200	31,400	1,800	32,200	200	31,200	100	800	200			
—	900	0	800	100	800	100	—	—			
300	30,600	2,400	7,900	24,800	78,000	22,800	300	0			
100	8,000	1,100	2,700	6,400	2,400	5,600	100	0			
400	17,800	3,200	7,300	12,900	6,500	11,200	700	200			
100	42,500	4,400	22,400	23,400	21,000	21,200	1,000	100			
—	37,700	1,100	24,900	13,600	24,500	13,200	300	100			
100	42,400	1,000	34,300	8,400	34,000	8,200	800	100			
—	22,900	300	20,100	3,100	20,000	2,900	—	—			
—	6,200	0	5,700	600	5,600	600	—	—			
—	5,300	100	5,100	400	5,000	400	—	—			
—	6,200	100	5,700	500	5,600	500	0	—			
—	6,400	0	6,300	200	6,300	200	0	—			
—	4,900	0	4,700	300	4,700	300	—	—			
—	300	0	100	200	100	200	—	—			

1人当たり居室の畳数別普通世帯数 (昭和63.10.1現在)

居 住 室 の 畳 数								1人当たり 居室の畳数
5.0~5.9	6.0~6.9	7.0~7.9	8.0~8.9	9.0~9.9	10.0~11.9	12.0~14.9	15.0畳以上	
14,800	22,700	18,800	19,700	20,100	34,400	32,700	63,000	10.43
14,700	22,600	18,700	19,600	20,000	34,300	32,700	63,000	10.44
7,400	12,800	13,700	15,100	15,600	27,000	26,800	54,600	11.24
7,300	9,800	5,000	4,500	4,500	7,300	6,000	8,400	7.22
2,100	2,400	1,200	900	700	1,200	1,600	1,500	6.23
0	—	0	—	—	—	—	0	5.48
2,400	2,400	1,400	1,000	1,700	2,100	1,900	2,500	7.22
200	900	100	200	400	100	100	0	6.60
1,800	3,600	1,900	2,200	1,500	3,600	1,900	3,300	8.19
900	600	400	300	200	500	500	900	7.51
0	0	—	—	0	0	0	0	5.48
0	100	0	100	0	0	—	100	9.30

## 150 世帯の種類，世帯の型，住宅の所有の関係

世帯の種類 世帯の型 住宅の所有の関係	総数	居 住		
		6.0 畳未満	6.0 ～ 11.9	12.0 ～ 17.9
普通世帯総数	245,700	800	16,500	28,000
1 人世帯	39,200	800	12,000	8,600
2 人世帯	54,500	0	2,700	7,800
3 人世帯	44,900	0	1,000	5,500
4 人世帯	50,300	—	600	4,400
5 人世帯	27,800	—	100	1,300
6 人以上の世帯	29,100	—	100	300
主 世帯	244,900	800	16,300	27,800
1 人世帯	39,200	800	11,900	8,600
2 人世帯	54,300	0	2,700	7,700
3 人世帯	44,700	0	900	5,500
4 人世帯	50,100	—	600	4,400
5 人世帯	27,700	—	100	1,300
6 人以上の世帯	29,000	—	100	300
持 ち 家	178,700	100	1,600	5,600
1 人世帯	15,700	100	800	1,800
2 人世帯	40,100	—	600	2,100
3 人世帯	33,200	—	100	900
4 人世帯	37,300	—	100	500
5 人世帯	24,100	—	0	200
6 人以上の世帯	28,200	—	—	0
借 家	66,200	800	14,800	22,200
1 人世帯	23,400	700	11,200	6,800
2 人世帯	14,200	0	2,100	5,600
3 人世帯	11,400	0	800	4,600
4 人世帯	12,700	—	500	3,800
5 人世帯	3,500	—	100	1,100
6 人以上の世帯	900	—	100	300
同居世帯	300	—	0	100
住宅以外の建物に 居住する世帯	500	0	200	100

注 居室の畳数「不詳」を含む。  
世帯の型「不詳」を含む。  
住宅の所有の関係「不詳」を含む。  
資料 総務庁統計局「住宅統計調査報告」

## 及び居住室の畳数別普通世帯数（昭和63.10.1現在）

室 の 畳 数				1世帯当たり 居住室の畳数
18.0 ~ 23.9	24.0 ~ 29.9	30.0 ~ 35.9	36.0畳以上	
31,700	30,800	30,800	107,000	34.40
6,500	4,100	2,900	4,200	19.43
9,100	8,300	8,000	18,700	31.25
6,200	6,600	6,400	19,300	34.29
7,100	8,100	7,200	22,700	35.30
2,100	2,700	4,100	17,400	42.34
600	1,200	2,100	24,800	51.47
31,600	30,700	30,800	106,900	34.42
6,500	4,100	2,900	4,200	19.43
9,000	8,300	8,000	18,700	31.30
6,200	6,500	6,400	19,200	34.32
7,100	8,000	7,200	22,700	35.33
2,100	2,600	4,100	17,400	42.38
600	1,100	2,100	24,700	51.48
14,500	23,700	28,200	105,100	40.70
3,200	3,200	2,600	4,200	29.16
4,700	7,000	7,400	18,300	35.96
2,600	4,800	6,000	18,800	39.40
2,500	5,500	6,600	22,100	40.14
1,000	2,100	3,700	17,200	45.31
400	1,100	2,100	24,600	52.23
17,100	7,000	2,500	1,800	17.47
3,400	900	400	200	12.91
4,300	1,300	600	300	18.09
3,500	1,700	400	500	19.60
4,600	2,500	700	600	21.27
1,100	500	400	300	22.26
200	100	100	200	26.86
100	0	0	0	21.15
100	100	0	200	28.76

## 151 住宅の所有の関係，建築の時期及

住宅の所有の関係 日照時間				総 数	建		
					終 戦 前	終 戦 時 ～ 昭 和 35 年	時 35 年
住 宅 総 数				244,900	33,000	30,100	
1	時	間	未	満	4,900	700	900
1	～	3	間	未	21,400	2,800	3,500
3	～	5	間	未	46,200	5,400	5,900
5	時	間	以	上	172,400	24,000	19,700
持 ち				178,700	29,100	23,800	
1	時	間	未	家	2,400	500	600
1	～	3	間	未	13,100	2,100	2,300
3	～	5	間	未	29,000	4,300	3,900
5	時	間	以	上	134,300	22,100	17,000
借				66,200	3,900	6,300	
1	時	間	未	家	2,500	200	300
1	～	3	間	未	8,300	700	1,200
3	～	5	間	未	17,200	1,100	2,000
5	時	間	以	上	38,100	1,900	2,700
公 営 の 借				16,600	0	1,000	
1	時	間	未	家	300	—	0
1	～	3	間	未	800	—	100
3	～	5	間	未	4,100	0	400
5	時	間	以	上	11,400	—	500
公 団 ・ 公 社 の 借				100	—	—	
1	時	間	未	家	—	—	—
1	～	3	間	未	—	—	—
3	～	5	間	未	—	—	—
5	時	間	以	上	100	—	—
民 営 借 家 (木 造・設備専用)				19,900	3,600	3,800	
1	時	間	未	満	1,100	200	200
1	～	3	間	未	3,400	600	700
3	～	5	間	未	5,500	1,000	1,100
5	時	間	以	上	10,000	1,800	1,800
民 営 借 家 (木 造・設備共用)				2,400	300	700	
1	時	間	未	満	300	100	100
1	～	3	間	未	600	100	400
3	～	5	間	未	900	100	200
5	時	間	以	上	600	100	0
民 営 借 家 (非 木 造)				22,000	—	300	
1	時	間	未	満	800	—	—
1	～	3	間	未	3,100	—	0
3	～	5	間	未	6,200	—	200
5	時	間	以	上	11,800	—	100
給 与 住 宅				5,200	100	400	
1	時	間	未	満	0	—	0
1	～	3	間	未	400	—	0
3	～	5	間	未	600	—	100
5	時	間	以	上	4,200	100	300

注 住宅の所有の関係「不詳」を含む。  
日照時間「不詳」を含む。

資料 総務庁統計局「住宅統計調査報告」



## び日照時間別住宅数 (昭和63.10.1現在)

築		の		時		期		不	詳	
昭 和 ～	36 年 45 年	昭 和 ～	46 年 50 年	昭 和 ～	51 年 55 年	昭 和 ～	56 年 60 年			昭 和 ～
	46,800		38,800		43,400		34,900		17,600	300
	900		600		1,000		500		200	—
	4,300		3,400		3,400		2,900		1,100	100
	9,100		7,600		8,400		6,600		3,200	100
	32,500		27,300		30,600		25,000		13,100	200
	31,700		26,400		31,000		24,800		11,600	200
	500		300		300		200		0	—
	2,500		2,100		1,800		1,700		500	0
	5,200		4,600		4,900		4,000		2,100	0
	23,500		19,500		23,900		19,000		9,100	100
	15,100		12,400		12,400		10,100		6,000	100
	400		300		700		200		200	—
	1,800		1,300		1,500		1,200		600	0
	3,900		3,100		3,400		2,600		1,100	0
	8,900		7,800		6,700		6,000		4,100	0
	5,100		4,400		2,800		1,900		1,400	—
	0		—		100		—		100	—
	300		100		200		100		100	—
	1,200		900		1,000		300		200	—
	3,500		3,500		1,500		1,400		1,100	—
	100		—		—		—		—	—
	—		—		—		—		—	—
	—		—		—		—		—	—
	—		—		—		—		—	—
	100		—		—		—		—	—
	5,200		3,400		2,000		1,200		600	0
	200		200		100		100		0	—
	1,000		400		300		300		0	0
	1,500		1,000		500		200		200	0
	2,400		1,800		1,100		700		400	0
	1,000		100		300		—		—	—
	0		0		100		—		—	—
	100		0		0		—		—	—
	500		0		100		—		—	—
	300		100		100		—		—	—
	1,700		3,600		6,400		6,400		3,600	0
	200		100		400		200		0	—
	300		700		900		700		400	—
	400		1,100		1,800		2,000		800	—
	800		1,800		3,300		3,500		2,400	0
	2,000		800		900		600		300	0
	0		0		—		—		—	—
	100		0		100		100		0	—
	200		100		100		100		—	—
	1,700		600		700		400		300	0

### 152 住宅の種類, 住宅の所有の関係, 建築の時期別住宅数, 世帯数, 世帯人員, 1住宅当たり居住室数, 1住宅当たり畳数, 1住宅当たり延べ面積, 1人当たり居住室の畳数及び1室当たり人員 (昭和63.10.1現在)

住宅の種類 住宅の所有の関係 建築の時期	住宅数	世帯数	世帯人員	1住宅 当たり 居住 室数	1住宅 当たり 畳数	1住宅 当たり 延べ面 積(m <sup>2</sup> )	1人 当たり 居住室 の畳数	1人 当たり 人員
総数	244,900	245,500	808,800	5.58	34.45	101.56	10.43	0.59
住宅の種類, 所有の関係								
持ち家	178,700	179,000	648,300	6.47	40.73	121.32	11.23	0.56
借家	66,200	66,400	160,400	3.18	17.50	48.19	7.22	0.76
公営の借家	16,600	16,600	45,900	3.27	17.24	48.96	6.23	0.85
公団・公社の借家	100	100	300	3.00	15.00	39.60	5.48	0.91
民営借家(木造・設備専用)	19,900	19,900	50,600	3.44	18.37	51.81	7.22	0.74
民営借家(木造・設備共用)	2,400	2,400	2,800	1.49	7.78	18.03	6.60	0.79
民営借家(非木造・設備専用)	21,300	21,400	44,900	2.96	17.35	45.26	8.21	0.71
民営借家(非木造・設備共用)	700	700	700	1.17	6.75	18.39	6.46	0.89
給与住宅	5,200	5,300	15,000	3.80	21.60	62.08	7.48	0.76
専用住宅	217,200	217,700	709,400	5.51	33.87	94.28	10.37	0.59
持ち家	155,200	155,400	560,000	6.45	40.52	113.62	11.23	0.56
借家	61,900	62,200	149,200	3.15	17.22	45.83	7.15	0.76
公営の借家	16,600	16,600	45,900	3.28	17.25	48.96	6.23	0.85
公団・公社の借家	100	100	300	3.00	15.00	39.60	5.48	0.91
民営借家(木造・設備専用)	18,200	18,300	45,600	3.39	17.85	48.16	7.15	0.74
民営借家(木造・設備共用)	2,300	2,300	2,600	1.43	7.38	16.95	6.53	0.79
民営借家(非木造・設備専用)	19,400	19,500	40,600	2.94	17.11	42.35	8.16	0.71
民営借家(非木造・設備共用)	600	600	700	1.19	6.92	18.44	6.59	0.88
給与住宅	4,700	4,800	13,700	3.77	21.30	57.86	7.39	0.76
農林漁業併用住宅	4,800	4,800	19,000	7.14	45.30	161.68	11.45	0.55
店舗その他の併用住宅	23,000	23,000	80,500	5.90	37.70	157.79	10.77	0.59
建築の時期								
終戦前	33,000	33,000	105,900	6.35	39.02	112.67	12.15	0.51
終戦時～昭和25年	9,100	9,100	28,500	5.62	32.37	96.69	10.36	0.56
昭和26年～35年	20,900	20,900	65,400	5.65	32.71	97.14	10.47	0.55
昭和36年～45年	46,800	46,900	150,900	5.40	31.58	92.81	9.81	0.60
昭和46年～50年	38,800	38,900	131,600	5.49	33.26	97.39	9.81	0.62
昭和51年～55年	43,400	43,600	149,700	5.51	35.07	104.06	10.17	0.63
昭和56年～58年	23,200	23,300	78,900	5.51	36.17	108.66	10.64	0.62
昭和59年	6,300	6,300	21,600	5.42	36.69	106.30	10.68	0.63
昭和60年	5,400	5,500	17,300	5.18	34.61	102.78	10.86	0.61
昭和61年	6,200	6,200	20,400	5.10	33.44	97.63	10.16	0.65
昭和62年	6,500	6,500	21,600	5.09	34.67	102.24	10.38	0.66
昭和63年1月～9月	4,900	5,000	16,300	5.26	36.39	110.92	11.01	0.63
不詳	300	300	800	...	...	...	...	...

注 住宅の所有の関係「不詳」を含む。  
資料 総務庁統計局「住宅統計調査報告」

# 16 財 政

### 153 国税賦課及び徴収状況 (平成元年度)

(単位：千円)

税 目	徴 収 決 定 済 額			収 納 済 額		
	計	本年度分	過年度分	計	本年度分	過年度分
総 額	149,198,422	146,983,517	2,214,906	144,445,157	142,619,168	1,825,989
源 泉 所 得 税	58,467,531	58,239,837	227,694	58,318,918	58,141,688	177,230
申 告 所 人 続 費 税	20,067,439	19,547,846	519,593	19,332,902	19,078,646	254,256
法 相 消 酒 ば こ 消 費 税	46,483,306	45,382,241	1,101,066	45,260,047	44,181,624	1,078,423
た ば こ 消 費 税	6,030,114	5,951,792	78,322	4,168,052	4,111,346	56,706
砂 糖 消 費 税	10,192,608	10,192,608	—	9,440,343	9,440,343	—
有 価 証 券 取 引 場 場 所 税	751,470	746,536	4,934	749,768	744,834	4,934
通 入 旧 揮 発 油 税 及 び 地 方 道 路 税	5,426,805	5,426,787	18	5,426,805	5,426,787	18
石 油 ガ ス 航 空 機 燃 料 印 紙 収 入	—	—	—	—	—	—
通 入 税	274,403	1,092	273,311	251,527	1,092	250,436
通 入 税	481,164	481,164	—	481,164	481,164	—
通 入 税	—	—	—	—	—	—
通 入 税	6,016	35	5,981	35	35	—
通 入 税	—	—	—	—	—	—
通 入 税	—	—	—	—	—	—
通 入 税	128,125	126,035	2,091	126,155	124,065	2,091
通 入 税	320,596	320,596	—	320,596	320,596	—
通 入 税	568,844	566,949	1,895	568,844	566,949	1,895

資料 高松国税局

### 154 県 税

#### (1) 収 入 総 括 (平成元年度)

(単位：円)

税 目	調 定 額	収 入 額	欠 損 額	過 誤 納 額	収 入 未 済 額
総 額	66,190,673,915	65,107,202,766	58,957,007	—	1,024,514,142
民 税	19,300,266,423	18,904,316,185	2,320,396	—	393,629,842
個 人 割 賦 利 子 税	10,489,659,135	10,103,592,791	1,438,876	—	384,627,468
利 子 割 賦 利 子 税	4,982,483,263	4,972,599,369	881,520	—	9,002,374
業 税	3,828,124,025	3,828,124,025	—	—	—
事 業 税	24,424,513,771	24,368,401,006	3,406,493	—	52,706,272
個 人 割 賦 利 子 税	611,991,454	601,829,378	576,700	—	9,585,376
業 税	23,812,522,317	23,766,571,628	2,829,793	—	43,120,896
不 動 産 取 得 税	3,578,908,319	3,326,105,581	6,959,064	—	245,843,674
た ば こ 消 費 税	1,964,939,716	1,964,939,716	—	—	—
ゴ ル フ 場 所 利 用 税	365,421,350	365,421,350	—	—	—
特 別 地 方 消 費 税	476,730,186	463,129,812	—	—	13,600,374
自 動 車 税	7,925,392,165	7,663,273,158	40,267,800	—	221,851,207
自 動 車 区 別 税	2,337,000	2,138,100	12,400	—	186,500
狩 猟 者 登 録 税	26,011,100	26,011,100	—	—	—
自 動 車 取 得 税	2,857,504,300	2,857,504,300	—	—	—
軽 油 引 取 税	4,641,298,979	4,630,927,607	—	—	10,371,372
入 入 税	20,056,900	20,056,900	—	—	—
旧 よ る 法 に 税	210,478,916	210,478,916	—	—	—
た ば こ 消 費 税	59,971,052	59,364,944	50,342	—	555,766
娛 楽 施 設 利 用 税	336,843,738	245,134,091	5,940,512	—	85,769,135
料 理 飲 食 等 消 費 税	—	—	—	—	—

資料 県税務課

154 県 税 (続き)

(2) 現年度調定及び徴収状況 (平成元年度)

(単位：円)

税 目	調 定 額	収 入 額	欠 損 額	過 誤 納 額	収入未済額
総 額	65,164,388,956	64,820,845,934	45,000	—	343,498,022
県 民 税	計 18,932,062,163	18,765,617,275	10,000	—	166,434,888
個 法 子 割	10,130,851,018	9,965,624,527	—	—	165,226,491
利 子	4,973,087,120	4,971,868,723	10,000	—	1,208,397
事 業 税	計 24,375,123,580	24,364,389,198	—	—	10,734,382
個 法 人	603,932,000	600,375,218	—	—	3,556,782
取 得 税	23,771,191,580	23,764,013,980	—	—	7,177,600
不 動 産 取 得 税	3,343,983,800	3,275,145,064	—	—	68,838,736
県 民 税	1,964,939,716	1,964,939,716	—	—	—
特 別 地 方 利 用 税	365,421,350	365,421,350	—	—	—
自 然 動 産 消 費 税	476,730,186	463,129,812	—	—	13,600,374
狩 猟 区 車 登 録 税	7,693,467,300	7,624,480,494	—	—	68,986,806
油 引 取 得 税	2,138,100	2,138,100	—	—	—
旧 法 による 税	26,011,100	26,011,100	—	—	—
た ば こ 消 費 税	2,857,504,300	2,857,504,300	—	—	—
娛 楽 施 設 利 用 税	4,622,564,138	4,621,553,744	—	—	1,010,394
料 理 飲 食 等 消 費 税	20,056,900	20,056,900	—	—	—
旧 法 による 税	210,478,916	210,478,916	—	—	—
た ば こ 消 費 税	58,881,354	58,880,254	—	—	1,100
娛 楽 施 設 利 用 税	215,026,053	201,099,711	35,000	—	13,891,342

資料 県税務課

(3) 滞納繰越分の徴収状況 (平成元年度)

(単位：円)

税 目	調 定 額	収 入 額	欠 損 額	過 誤 納 額	収入未済額
総 額	1,026,284,959	286,356,832	58,912,007	—	681,016,120
県 民 税	計 368,204,260	138,698,910	2,310,396	—	227,194,954
個 法 子 割	358,808,117	137,968,264	1,438,876	—	219,400,977
利 子	9,396,143	730,646	871,520	—	7,793,977
事 業 税	計 49,390,191	4,011,808	3,406,493	—	41,971,890
個 法 人	8,059,454	1,454,160	576,700	—	6,028,594
取 得 税	41,330,737	2,557,648	2,829,793	—	35,943,296
不 動 産 取 得 税	234,924,519	50,960,517	6,959,064	—	177,004,938
県 民 税	—	—	—	—	—
特 別 地 方 利 用 税	—	—	—	—	—
自 然 動 産 消 費 税	231,924,865	38,792,664	40,267,800	—	152,864,401
狩 猟 区 車 登 録 税	198,900	—	12,400	—	186,500
油 引 取 得 税	—	—	—	—	—
旧 法 による 税	18,734,841	9,373,863	—	—	9,360,978
た ば こ 消 費 税	—	—	—	—	—
娛 楽 施 設 利 用 税	1,089,698	484,690	50,342	—	554,666
料 理 飲 食 等 消 費 税	121,817,685	44,034,380	5,905,512	—	71,877,793

資料 県税務課

## 154 県 税 (続き)

### (4) 税 外 収 入 状 況 (平成元年度)

(単位：円)

税 目	調 定 額	収 入 済 額	欠 損 額	過 誤 納 額	収 入 未 済 額
総 額	183,856,910	164,064,396	1,291,783	—	18,500,731
現 年 度 分 計	162,634,392	160,243,292	—	—	2,391,100
延 滞 金	98,037,792	98,037,792	—	—	—
過少申告加算金	3,261,500	3,194,700	—	—	66,800
不申告加算金	3,533,700	2,997,300	—	—	536,400
重 加 算 金	57,801,400	56,013,500	—	—	1,787,900
滞 納 処 分 費	—	—	—	—	—
滞 納 繰 越 分 計	21,222,518	3,821,104	1,291,783	—	16,109,631
過少申告加算金	1,271,300	726,800	12,800	—	531,700
不申告加算金	10,648,418	2,702,704	715,783	—	7,229,931
重 加 算 金	9,302,800	391,600	563,200	—	8,348,000

資料 県税務課

## 155 徳島県一般会計決算額 (平成元年度)

(単位：円)

歳 入		歳 出	
款	予 算 額	款	予 算 額
総 額	419,577,792,022	総 額	406,712,508,990
県 税	64,831,593,000	議 会 費	913,341,000
地 方 譲 与 税	4,755,978,000	総 務 費	46,229,990,000
地 方 交 付 税	135,919,979,000	民 生 費	28,089,822,680
交 通 安 全 対 策 特 別 交 付 金	328,752,000	衛 生 費	13,081,757,000
分 担 金 及 び 負 担 金	5,384,422,000	労 働 費	2,652,714,000
使用料及び手数料	5,889,322,000	農 林 水 産 業 費	50,987,185,000
国 庫 支 出 金	88,862,192,000	商 工 費	28,538,338,000
財 産 収 入	3,619,230,000	土 木 費	103,077,969,342
寄 附 金	414,417,000	警 察 費	18,700,777,000
繰 入 金	12,707,071,000	教 育 費	82,027,353,000
繰 越 金	5,968,731,363	災 害 復 旧 費	6,854,026,000
諸 収 入	43,760,989,659	公 債 費	33,942,232,000
県 債	47,135,115,000	諸 支 出 金	4,432,287,000
		予 備 費	50,000,000
			0

資料 県出納課

## 156 徳島県特別会計決算額（平成元年度）

（単位：円）

会 計 名	予 算 額	歳 入 額	歳 出 額
総 額	62,912,021,083	64,989,592,781	59,705,555,244
徳島県用度事業特別会計	2,492,175,000	2,463,586,814	2,127,768,583
徳島県証紙収入特別会計	5,262,015,000	5,149,039,253	4,751,810,445
徳島県母子福祉資金貸付金特別会計	193,791,000	288,935,366	136,826,225
徳島県寡婦福祉資金貸付金特別会計	97,137,000	228,411,753	32,126,352
徳島県農業改良資金貸付金特別会計	968,960,000	1,076,527,950	885,780,000
徳島県県有林県行造林事業特別会計	322,044,000	317,134,146	317,011,864
徳島県中小企業近代化資金貸付金特別会計	3,296,004,000	3,359,505,041	3,278,497,379
徳島県港湾等整備事業特別会計	2,798,608,000	3,860,151,413	2,797,281,343
徳島県有料道路事業特別会計	3,215,836,000	3,212,978,587	3,212,961,940
徳島県県営住宅敷金等管理特別会計	80,513,000	84,700,746	67,036,255
徳島県公用地公共用地取得事業特別会計	10,515,461,083	11,548,501,878	8,899,086,582
徳島県育英奨学金貸付金特別会計	56,424,000	56,724,351	56,424,000
徳島県都市用水水源費負担金特別会計	752,290,000	752,244,052	752,244,052
徳島県市町村振興資金貸付金特別会計	1,723,020,000	1,722,120,899	1,677,518,328
徳島県給与集中管理特別会計	30,921,803,000	30,580,741,693	30,580,741,693
徳島県林業改善資金貸付金特別会計	133,277,000	203,776,574	57,560,203
徳島県沿岸漁業改善資金貸付金特別会計	82,663,000	84,512,265	74,880,000

資料 県出納課

## 157 徳島県企業会計収入支出決算額

(昭和63・平成元年度)

(単位：円)

事 業	収 入		支 出		
	昭 和 63 年 度	平 成 元 年 度	昭 和 63 年 度	平 成 元 年 度	
総 額	21,983,158,602	21,314,121,147	21,849,367,274	23,302,809,711	
電 気 事 業	収益的収支	16,424,915,220	17,036,462,159	15,428,221,479	16,389,470,345
	資本的収支	5,558,243,382	4,277,658,988	6,421,145,795	6,913,339,366
工業用水道事業	収益的収支	3,213,413,827	3,387,959,212	2,416,061,025	2,632,277,403
	資本的収支	97,635,832	124,233,401	771,183,496	850,095,437
土地造成事業	収益的収支	763,506,395	809,564,309	577,034,540	615,714,680
	資本的収支	25,178,985	400,346,198	314,410,831	648,735,871
土地造成事業	収益的収支	1,122,521,088	1,108,473,781	1,156,970,017	1,112,199,918
	資本的収支	1,342,333,889	668,508,389	1,342,333,889	1,627,919,202
駐 車 場 事 業	収益的収支	147,231,435	156,197,766	101,809,721	107,840,717
	資本的収支	—	—	55,064,409	52,484,372
病 院 事 業	収益的収支	11,178,242,475	11,574,267,091	11,176,346,176	11,921,437,627
	資本的収支	4,093,094,680	3,084,571,000	3,938,153,170	3,734,104,484

資料 県企業局・医務課

## 158 主な県有財産(平成元年度末)

(単位：価格・円，面積・平方メートル)

区 分	総 額	行 政 財 産	普 通 財 産
土 地	45,027,462.36	8,935,117.42	36,092,344.94
計 (㎡)			
庁舎敷地等(㎡)	9,493,930.36	8,602,501.42	891,428.94
山林(㎡)	35,533,532.00	332,616.00	35,200,916.00
建物(㎡)	1,012,030.67	985,051.26	26,979.41
木(㎡)	450,971.00	1,339.00	449,632.00
船舶(隻)	3	3	—
地上権(㎡)	30,072,048.44	1,714,060.56	28,357,987.88
有価証券(株)	64,890	—	64,890
出資による権利(件)	80	—	80
工 作 物(件)	11,202	11,131	71
浮 橋(個)	2	2	—
無体財産権(件)	11	—	11
不動産の信託の受益権(件)	1	—	1

注 道路，河川，海岸保全施設，港湾施設，漁港施設，公園施設，急傾斜崩壊防止施設及び公営住宅として，公共用に供している財産を除く。

企業局 電気事業 10,818,970,677円

" 工業用水道事業 4,826,623,949円

" 土地造成事業 5,778,231,415円

" 駐 車 場 事 業 518,070,296円

病 院 事 業 7,267,517,000円

資料 県管財課・医務課・企業局



## 159 徳島県債目的別現在高（平成元年度）

（単位：千円）

目 的	昭 和 63 年 度 末 現 在 高 (A)	平 成 元 度 年 発 行 額 (B)	平成元年度元利償還額			差 現 在 引 (D) = (A) + (B) - (C)
			計	元 金 (C)	利 子	
総 額	253,024,740	43,144,030	30,350,967	16,551,944	13,799,023	279,616,826
1 一 般 公 共 事 業 債	34,338,357	3,404,000	4,171,007	2,072,667	2,098,340	35,669,690
2 一 般 単 独 事 業 債	67,383,397	15,688,000	7,001,865	2,971,213	4,030,652	80,100,184
3 公 営 住 宅 建 設 事 業 債	3,768,334	277,000	374,701	151,137	223,564	3,894,197
4 義 務 教 育 施 設 整 備 事 業 債	363,618	3,000	33,512	8,693	24,819	357,925
5 産 業 廃 棄 物 処 理 事 業 債	—	—	—	—	—	—
6 災 害 復 旧 債	11,024,432	1,455,000	1,813,976	1,204,278	609,698	11,275,154
(1) 単 独 災 害 復 旧 事 業 債	7,890	—	8,315	7,890	425	—
(ア) 単 独 災 害 復 旧 事 業 債 (火災を除く)	7,890	—	8,315	7,890	425	—
(イ) 元 利 補 給 付 小 災 害 債	—	—	—	—	—	—
(ウ) 歳 入 欠 陥 等 債	—	—	—	—	—	—
(エ) 火 災 復 旧 事 業 債	—	—	—	—	—	—
(2) 補 助 災 害 復 旧 事 業 債	11,016,542	1,455,000	1,805,661	1,196,388	609,273	11,275,154
7 新 産 業 都 市 等 建 設 事 業 債	12,174,318	1,345,000	2,040,675	1,351,229	689,446	12,168,089
8 清 掃 事 業 債	—	—	—	—	—	—
9 厚 生 福 祉 施 設 整 備 事 業 債	4,034,940	—	535,218	257,130	278,088	3,777,810
10 公 共 用 地 先 行 取 得 事 業 債	3,702,280	1,625,000	1,615,131	1,474,240	140,891	3,853,040
11 退 職 手 当 債	—	—	—	—	—	—
12 転 貸 債	—	—	—	—	—	—
13 国 の 予 算 貸 付 政 府 関 係 機 関 貸 付 債	7,184,210	560,992	928,963	820,135	108,828	6,925,067
(1) 転 貸 に よ る も の	7,184,210	560,992	928,963	820,135	108,828	6,925,067
(2) そ の 他	—	—	—	—	—	—
14 地 域 改 善 対 策 事 業 債	—	—	—	—	—	—
(1) 法 第 10 条 に よ る も の	—	—	—	—	—	—
(2) そ の 他 の も の	—	—	—	—	—	—
15 そ の 他	109,050,854	18,786,038	11,835,919	6,241,222	5,594,697	121,595,670

資料 県財政課

(単位：千円)

市 町 村	総 額		普 通					
			計		市 町 村 民 税		固 定 資 産 税	
	調定済額	収入済額	調定済額	収入済額	調定済額	収入済額	調定済額	収入済額
総 額	80,641,919	76,025,641	76,838,168	72,515,154	39,621,197	38,337,331	32,323,756	29,469,968
徳島市	36,839,103	34,990,921	33,672,280	32,110,208	18,194,670	17,797,172	13,798,555	12,679,968
鳴門市	7,534,580	7,008,272	7,460,242	6,933,934	3,829,492	3,669,666	3,109,359	2,797,986
小松市	3,820,301	3,489,959	3,768,599	3,438,257	1,803,528	1,707,069	1,721,940	1,500,490
阿南市	6,394,064	5,778,377	6,301,599	5,685,912	2,827,594	2,629,364	3,143,562	2,750,026
勝浦町	377,557	360,144	370,361	352,948	173,982	168,521	161,281	149,766
上勝町	101,430	94,353	99,334	92,798	41,798	38,562	47,100	44,119
佐那河内村	120,254	120,194	119,137	119,077	57,317	57,317	47,324	47,264
石井町	1,803,871	1,715,921	1,781,736	1,693,786	1,002,658	956,496	660,515	621,452
石神町	431,545	414,448	424,562	407,465	220,671	215,769	160,825	149,014
那賀川町	615,932	567,308	607,586	558,962	318,013	298,695	244,119	217,168
ノ浦町	746,544	701,361	735,749	690,566	403,131	382,007	277,462	254,266
鷺敷町	182,980	182,169	179,693	178,882	100,579	100,224	63,479	63,171
相生町	216,716	215,758	211,823	210,865	81,493	81,034	111,384	110,923
上那賀町	176,522	173,793	157,643	156,037	58,975	58,284	87,515	86,637
木沢村	79,086	78,460	78,357	77,731	28,669	28,669	44,836	44,210
木頭村	111,472	106,311	108,556	103,575	50,700	49,227	48,035	44,688
由和町	154,934	145,001	151,792	141,859	79,727	73,181	56,311	53,109
日和佐町	356,996	338,473	350,613	332,090	175,824	172,303	143,596	129,226
牟岐町	362,432	340,349	356,363	334,280	196,247	191,493	129,117	112,503
海部町	307,999	276,286	302,565	270,852	143,916	129,462	126,699	110,242
南部町	135,059	132,429	132,349	129,719	69,133	68,091	46,851	45,953
穴喰町	211,787	196,971	205,848	191,032	119,768	117,110	66,099	54,399
松茂島町	1,533,107	1,477,753	1,518,293	1,462,939	665,411	655,972	701,643	656,705
北島町	1,954,717	1,826,462	1,884,216	1,761,271	1,006,626	958,917	786,054	713,352
藍住町	2,371,948	2,226,753	2,340,262	2,195,067	1,203,686	1,148,563	1,022,741	936,890
野板町	851,278	789,728	840,775	779,225	369,372	361,027	393,878	343,686
上吉野町	759,756	722,472	749,722	712,438	360,156	354,218	329,218	300,200
板成町	443,782	386,072	437,109	379,399	203,642	193,461	188,874	144,738
土成町	441,175	425,086	433,712	417,623	194,245	191,625	192,606	179,676
市場町	646,297	622,853	634,221	610,777	281,200	273,601	289,703	275,234
阿波町	833,524	794,950	822,013	783,439	375,531	366,730	377,427	348,553
鳴川町	2,005,520	1,943,125	1,976,435	1,914,040	989,194	970,345	825,125	783,833
川島町	443,833	438,697	436,985	431,849	237,274	235,325	164,210	162,074
山川町	669,295	637,636	659,119	627,460	330,772	321,036	267,920	246,543
美郷村	62,666	59,329	61,293	57,956	26,257	24,800	25,183	23,513
脇町	1,394,250	1,335,763	1,393,250	1,334,763	826,939	800,109	460,892	433,802
美馬町	459,832	447,691	453,851	441,710	250,829	244,661	153,212	147,955
半田町	261,819	253,756	258,174	250,111	131,269	127,403	92,731	89,007
貞光町	446,482	430,742	440,505	424,765	222,356	216,259	178,055	168,949
一宇村	84,263	79,918	83,356	79,011	31,171	29,654	44,350	41,675
穴吹町	419,778	403,279	412,910	396,411	198,743	194,046	165,969	154,777
木屋平村	88,041	87,493	86,317	85,769	57,745	57,537	22,642	22,324
三野町	271,491	260,758	267,594	256,861	155,089	153,570	88,984	80,221
三好町	291,652	280,531	287,232	276,111	135,106	132,417	122,289	114,406
池田町	1,523,849	1,424,072	1,501,322	1,401,545	812,152	779,860	572,055	507,281
山城町	241,949	234,267	237,334	229,652	123,683	119,256	80,842	78,100
井川町	294,215	290,014	290,361	286,160	136,826	133,413	128,578	127,956
三加茂町	501,630	471,990	493,873	464,233	221,177	208,993	214,873	198,419
東祖谷山村	143,600	137,684	141,773	135,857	51,838	50,052	73,966	70,564
西祖谷山村	121,006	109,509	119,374	107,877	45,023	44,765	63,772	52,854

村税徴収状況（平成元年度）

税						目 的 税		旧法による税	
軽自動車税		市町村たばこ消費税		その他の税		調定済額	収入済額	調定済額	収入済額
調定済額	収入済額	調定済額	収入済額	調定済額	収入済額				
1,082,919	954,095	3,486,908	3,486,908	323,388	266,953	2,923,300	2,631,880	880,451	878,607
310,266	268,114	1,357,653	1,357,653	11,136	7,301	2,870,239	2,584,129	296,584	296,584
77,106	66,437	251,587	251,587	192,698	148,258	—	—	74,338	74,338
69,610	57,177	163,236	163,236	10,285	10,285	—	—	51,702	51,702
93,925	78,164	222,356	222,356	14,162	6,002	—	—	92,465	92,465
13,143	12,706	20,912	20,912	1,043	1,043	—	—	7,196	7,196
4,595	4,276	5,834	5,834	7	7	—	—	2,096	1,555
5,775	5,775	8,721	8,721	—	—	—	—	1,117	1,117
30,592	27,867	87,971	87,971	—	—	—	—	22,135	22,135
13,930	13,546	29,136	29,136	—	—	—	—	6,983	6,983
17,016	14,661	27,782	27,782	656	656	—	—	8,346	8,346
14,033	13,170	41,068	41,068	55	55	—	—	10,795	10,795
4,903	4,755	10,732	10,732	—	—	—	—	3,287	3,287
5,678	5,640	13,268	13,268	—	—	—	—	4,893	4,893
3,355	3,318	7,798	7,798	—	—	—	—	18,879	17,756
1,524	1,524	3,328	3,328	—	—	—	—	729	729
2,662	2,501	7,159	7,159	—	—	—	—	2,916	2,736
3,844	3,659	11,615	11,615	295	295	—	—	3,142	3,142
8,034	7,402	23,159	23,159	—	—	—	—	6,383	6,383
6,968	6,253	24,017	24,017	14	14	—	—	6,069	6,069
9,379	8,577	22,571	22,571	—	—	—	—	5,434	5,434
4,564	3,874	11,801	11,801	—	—	—	—	2,710	2,710
5,159	4,701	14,822	14,822	—	—	2,314	2,314	3,625	3,625
12,720	11,743	49,789	49,789	88,730	88,730	—	—	14,814	14,814
20,301	17,767	71,235	71,235	—	—	46,375	41,065	24,126	24,126
29,806	25,585	84,029	84,029	—	—	—	—	31,686	31,686
20,322	17,309	53,753	53,753	3,450	3,450	—	—	10,503	10,503
18,728	16,400	41,620	41,620	—	—	—	—	10,034	10,034
14,020	10,627	30,573	30,573	—	—	—	—	6,673	6,673
11,518	10,979	35,343	35,343	—	—	307	307	7,156	7,156
16,631	15,255	46,687	46,687	—	—	—	—	12,076	12,076
20,650	19,751	47,595	47,595	810	810	—	—	11,511	11,511
30,112	27,858	132,004	132,004	—	—	—	—	29,085	29,085
9,876	8,825	25,625	25,625	—	—	—	—	6,848	6,848
15,048	14,502	45,379	45,379	—	—	—	—	10,176	10,176
3,019	2,809	6,787	6,787	47	47	—	—	1,373	1,373
29,217	24,650	76,202	76,202	—	—	1,000	1,000	—	—
14,672	13,956	35,138	35,138	—	—	—	—	5,981	5,981
8,927	8,454	25,247	25,247	—	—	—	—	3,645	3,645
8,993	8,456	31,101	31,101	—	—	—	—	5,977	5,977
2,208	2,055	5,627	5,627	—	—	—	—	907	907
10,603	9,993	37,595	37,595	—	—	—	—	6,868	6,868
1,620	1,598	4,310	4,310	—	—	922	922	802	802
7,731	7,280	15,790	15,790	—	—	—	—	3,897	3,897
9,737	9,188	20,100	20,100	—	—	—	—	4,420	4,420
24,706	21,995	92,409	92,409	—	—	2,143	2,143	20,384	20,384
7,766	7,253	25,043	25,043	—	—	—	—	4,615	4,615
7,998	7,832	16,959	16,959	—	—	—	—	3,854	3,854
13,945	12,943	43,878	43,878	—	—	—	—	7,757	7,757
3,549	2,821	12,420	12,420	—	—	—	—	1,827	1,827
2,435	2,114	8,144	8,144	—	—	—	—	1,632	1,632

## 161 市町村別普通会計決算状況（平成元年度）

（単位：千円）

市 町 村	歳入総額 (A)	歳出総額 (B)	歳入歳出 差引 (C)	年度 繰越 金 (D)	実質収支 (E)	単 年 度 支 (F)	積 立 金 (G)	繰 上 金 (H)	積 立 金 (I)	実 質 収 入 (J)	単 年 支 出 (K)
總 額	272,572,153	262,618,074	9,954,079	2,424,607	7,529,472	1,146,073	3,570,964	455,288	3,657,390	1,514,935	
徳 島 市	69,273,687	67,252,771	2,020,916	1,190,413	830,503	274,250	575,689	0	2,400,000	△1,550,061	
鳴 門 市	21,829,113	20,864,934	964,179	247,753	716,426	198,072	310,000	0	0	508,072	
小 松 島 市	9,837,292	9,937,277	△99,985	21,345	△121,330	78,557	11,666	0	0	90,223	
阿 南 市	17,497,156	17,359,858	137,298	121,591	15,707	△147,780	155,000	11,340	50,000	△ 31,440	
勝 浦 町	3,245,946	3,175,588	70,358	9,578	60,780	△ 7,340	0	0	0	△ 7,340	
上 勝 町	2,619,642	2,507,271	112,371	24,730	87,641	21,040	50,000	0	0	71,040	
佐 那 河 内 村	2,138,867	1,962,621	176,246	21,471	154,775	29,424	103,841	0	0	133,265	
石 井 町	6,050,345	5,932,910	117,435	62,467	54,968	15,919	369,900	0	450,000	△ 64,181	
神 山 町	4,711,874	4,646,419	65,455	4,537	60,918	4,295	50,000	0	0	54,295	
那 賀 川 町	2,947,252	2,650,641	296,611	23,986	272,625	11,343	50,000	13,496	0	74,839	
羽 ノ 浦 町	3,077,715	2,890,514	187,201	9,800	177,401	33,677	106,150	0	0	139,827	
鷺 敷 町	1,550,656	1,426,794	123,862	11,902	111,960	23,507	10,000	0	0	33,507	
相 生 町	2,726,248	2,568,080	158,168	23,511	134,657	60,791	5,256	0	0	66,047	
上 那 賀 町	2,872,710	2,754,900	117,810	44,203	73,607	△ 21,849	23,600	0	0	1,751	
木 沢 村	1,591,642	1,498,051	93,591	2,243	91,348	△ 27,068	14,410	14,750	0	2,092	
木 頭 村	2,175,561	2,115,639	59,922	8,711	51,211	8,198	80,000	0	62,390	25,808	
由 岐 町	2,158,375	2,009,934	148,441	21,475	126,966	△ 57,811	151,566	0	0	93,755	
日 和 佐 町	2,697,073	2,476,985	220,088	135,615	84,473	△ 179	25,000	0	0	24,821	
牟 岐 町	2,463,245	2,245,310	217,935	9,855	208,080	133,542	150,000	7,700	0	291,242	
海 南 町	3,305,168	3,175,562	129,606	5,220	124,386	68,725	7,656	0	55,000	21,381	
海 部 町	1,623,268	1,550,226	73,042	2,023	71,019	8,687	9,577	0	40,000	△ 21,736	
穴 喰 町	2,941,918	2,847,719	94,199	93	94,106	46,719	67,213	0	50,000	63,932	
松 茂 町	4,635,326	4,515,943	119,383	531	118,852	25,324	15,124	0	0	40,448	
北 島 町	4,867,246	4,586,738	280,508	46,133	234,375	△ 71,572	23,000	0	200,000	△ 248,572	
藍 住 町	6,653,426	6,272,829	380,597	42,076	338,521	11,910	0	47,922	0	59,832	
板 野 町	4,716,300	4,491,326	224,974	1,168	223,806	115,633	31,800	0	0	147,433	
上 板 野 町	3,875,863	3,801,891	73,972	16,146	57,826	△ 70,645	115,179	9,822	190,000	△ 135,644	
吉 野 町	2,826,586	2,697,337	129,249	9,356	119,893	△ 1,384	11,037	4,778	0	14,431	
土 成 町	2,687,782	2,564,442	123,340	0	123,340	18,717	28,962	0	0	47,679	
市 場 町	4,290,462	4,155,274	135,188	0	135,188	36,696	106,936	8,800	0	152,432	
阿 波 町	4,365,944	4,096,756	269,188	13	269,175	102,614	26,077	0	50,000	78,691	
鴨 島 町	5,906,341	5,603,607	302,734	19,960	282,774	11,866	42,612	0	0	54,478	
川 島 町	2,504,656	2,365,113	139,543	48,819	90,724	△ 9,879	89,702	0	0	79,823	
山 川 町	3,874,771	3,740,279	134,492	0	134,492	56,977	124,000	0	70,000	110,977	
美 郷 村	1,680,356	1,525,478	154,878	0	154,878	38,224	50,000	0	0	88,224	
脇 町	5,526,908	5,299,478	227,430	61	227,369	72,052	0	159,000	0	231,052	
美 馬 町	3,178,098	3,101,701	76,397	8,688	67,709	29,033	46,150	39,713	0	114,896	
半 田 町	2,809,438	2,683,169	126,269	28,386	97,883	3,121	1,215	51,067	0	55,403	
貞 光 町	2,717,395	2,651,671	65,724	4,804	60,920	5,724	20,000	0	0	25,724	
一 字 村	1,845,528	1,790,925	54,603	340	54,263	8,239	70,000	0	0	78,239	
穴 吹 町	4,200,292	4,051,418	148,874	17,816	131,058	△ 22,053	165,531	0	0	143,478	
木 屋 平 村	1,851,503	1,727,332	124,171	19,775	104,396	68,364	2,276	0	0	70,640	
三 野 町	2,770,214	2,665,020	105,194	0	105,194	△ 67,098	0	0	0	△ 67,098	
三 好 町	2,791,317	2,615,696	175,621	31,570	144,051	△ 39,699	0	46,560	40,000	△ 33,139	
池 田 町	6,087,459	5,791,839	295,620	10,417	285,203	△ 48,346	5,494	0	0	△ 42,852	
山 城 町	4,464,033	4,375,798	88,235	18,989	69,246	8,078	14,447	12,000	0	34,525	
井 川 町	3,064,648	2,930,245	134,403	22,078	112,325	△ 14,708	64,899	28,340	0	78,531	
三 加 茂 町	3,559,455	3,409,510	149,945	8,005	141,940	23,195	155,507	0	0	178,702	
東 祖 谷 山 村	2,691,667	2,627,920	63,747	2,013	61,734	34,086	28,564	0	0	62,650	
西 祖 谷 山 村	2,794,386	2,629,335	165,051	64,941	100,110	66,885	5,928	0	0	72,813	

資料 県地方課

# 17 經濟計算

## 162 県民経済計算

## (1) 経済活動別県内総生産（昭和60～平成元年度）

（単位：百万円）

区 分	実 額					元年度 構成比 (%)	対前年 度増加 率(%)
	昭和60年度	61	62	63	平成元年度		
1 産 業	1,457,965	1,520,605	1,621,187	1,757,900	1,914,578	90.1	8.9
(1) 農 林 水 産 業	114,015	108,086	103,282	104,751	107,515	5.1	2.6
① 農 業	80,773	74,894	70,384	68,037	70,840	3.3	4.1
② 林 業	11,790	11,712	11,762	13,744	12,163	0.6	△11.5
③ 水 産 業	21,452	21,480	21,136	22,970	24,512	1.2	6.7
(2) 鉱 業	1,806	1,729	1,677	1,564	1,363	0.1	△12.9
(3) 製 造 業	386,377	409,719	436,441	491,742	566,532	26.7	15.2
(4) 建 設 業	143,072	146,896	171,773	191,753	201,137	9.5	4.9
(5) 電気・ガス・水道業	65,128	60,806	63,168	64,524	68,871	3.2	6.7
(6) 卸売・小売業	189,830	200,787	218,189	235,659	251,186	11.8	6.6
(7) 金融・保険業	82,918	79,561	81,109	91,390	93,971	4.4	2.8
(8) 不動産業	135,794	143,445	155,878	169,032	184,354	8.7	9.1
(9) 運輸・通信業	107,306	116,123	120,421	125,358	133,387	6.3	6.4
(10) サービス業	231,719	253,452	269,250	282,127	306,262	14.4	8.6
2 政府サービス生産者	219,633	227,117	234,376	241,102	253,902	12.0	5.3
(1) 電気・ガス・水道業	3,553	3,827	4,002	4,224	4,525	0.2	7.1
(2) サービス業務	101,694	107,240	110,664	114,355	120,113	5.7	5.0
(3) 公 務	114,386	116,050	119,710	122,523	129,264	6.1	5.5
3 対家計民間非営利 サービス生産者	35,147	36,945	37,989	39,451	42,832	2.0	8.6
(1) サービス業	35,147	36,945	37,989	39,451	42,832	2.0	8.6
4 小 計	1,712,746	1,784,667	1,893,552	2,038,452	2,211,311	104.1	8.5
5 輸 入 税	194	157	180	193	411	0.0	113.0
(控除) その他	—	—	—	—	6,214	0.3	—
(控除) 帰属利子	73,655	65,770	68,155	75,981	80,976	3.8	6.6
合 計	1,639,285	1,719,055	1,825,578	1,962,665	2,124,532	100.0	8.2

資料 県統計課平成元年度「県民経済計算年報」

## (2) 1人当たり県民所得（昭和60～平成元年度）

（単位：千円）

区 分	昭和60年度	61	62	63	平成元年度
1 人 当 た り 県 民 所 得	1,748	1,855	1,997	2,138	2,275

資料 県統計課平成元年度「県民経済計算年報」

# 主要系列表

## (3) 県民所得(分配) (昭和60～平成元年度)

(単位：百万円)

区 分	実 額					元年度 構成比 (%)	対前年 度増加 率(%)
	昭 和 60 年 度	61	62	63	平 成 元 年 度		
1 雇 用 者 所 得	942,665	998,390	1,044,557	1,076,516	1,117,017	58.9	3.8
(1) 賃 金 ・ 俸 給	824,829	865,015	896,893	925,400	952,454	50.2	2.9
(2) 社会 保 障 雇 主 負 担	68,800	74,082	80,590	86,010	94,678	5.0	10.1
(3) そ の 他 の 雇 主 負 担	49,036	59,294	67,074	65,107	69,885	3.7	7.3
2 財 産 所 得	149,983	156,406	167,824	177,922	211,677	11.2	19.0
a 受 取	256,362	265,725	278,491	291,359	326,839	17.2	12.2
b 支 払	106,379	109,319	110,667	113,438	115,162	6.1	1.5
(1) 一 般 政 府	△45,318	△44,006	△38,185	△35,783	△35,458	△ 1.9	0.9
a 受 取	46,886	50,250	57,353	60,756	61,020	3.2	0.4
b 支 払	92,205	94,256	95,538	96,539	96,477	5.1	△ 0.1
(2) 対 家 計 間 非 営 利 団 体	2,177	1,916	805	282	628	0.0	122.7
a 受 取	9,008	8,884	7,522	7,194	7,463	0.4	3.7
b 支 払	6,831	6,968	6,717	6,912	6,835	0.4	△ 1.1
(3) 家 計	193,124	198,496	205,204	213,422	246,507	13.0	15.5
① 利 子	168,344	169,523	173,014	178,141	212,192	11.2	19.1
a 受 取	175,688	177,617	181,427	188,128	224,042	11.8	19.1
b 支 払	7,344	8,094	8,413	9,987	11,850	0.6	18.7
② 配 当 (受 取)	16,767	18,410	20,991	23,985	25,894	1.4	8.0
③ 賃 貸 料 (受 取)	8,013	10,563	11,198	11,296	8,420	0.4	△25.8
3 企 業 所 得	366,683	395,167	457,128	530,854	568,801	30.0	7.1
(1) 民 間 法 人 企 業 (配 当 控 除 後)	79,431	82,906	98,032	120,823	140,883	7.4	16.6
(2) 公 的 企 業	11,062	5,570	9,072	10,990	15,264	0.8	38.9
(3) 個 人 企 業	276,190	306,691	350,024	399,041	412,653	21.7	3.4
a 農 林 水 産 業	87,770	85,288	84,250	89,045	98,233	5.2	10.3
b そ の 他 の 産 業	143,229	171,855	210,698	254,110	259,195	13.7	2.0
c 持 家	45,191	49,549	55,076	55,886	55,226	2.9	△ 1.2
4 県 民 所 得 ( 1 + 2 + 3 )	1,459,331	1,549,964	1,669,509	1,785,292	1,897,495	100.0	6.3
(参考) 民 間 法 人 企 業 所 得 (配 当 控 前)	102,964	100,508	118,615	141,983	154,613	8.1	8.9

資料 県統計課平成元年度「県民経済計算年報」

## 162 県民経済計算

## (4) 県民総支出(名目) (昭和60~平成元年度)

(単位:百万円)

区 分	実 額					元年度 構成比 (%)	対前年 増加率 (%)
	昭 和 60 年 度	61	62	63	平 成 元 年 度		
1 民間最終消費支出	1,062,348	1,077,441	1,107,120	1,147,835	1,213,623	53.8	5.7
(1) 家計最終消費支出	1,048,789	1,062,576	1,093,431	1,132,924	1,199,107	53.2	5.8
a 飲食費	279,723	284,575	289,084	301,511	322,018	14.3	6.8
b 被服費	84,977	83,321	83,613	87,668	90,927	4.0	3.7
c 光熱費	35,660	34,283	31,247	31,786	32,643	1.4	2.7
d 住居費	197,583	203,219	210,981	214,507	231,302	10.3	7.8
(a) 家賃	133,559	139,025	147,743	157,352	170,970	7.6	8.7
(b) その他	64,025	64,194	63,239	57,155	60,331	2.7	5.6
e 雑費	450,846	457,177	478,505	497,453	522,217	23.2	5.0
(2) 対家計民間非営利 団体最終消費支出	13,558	14,866	13,689	14,911	14,515	0.6	△ 2.7
2 一般政府最終消費支出	236,156	251,106	264,271	269,447	282,634	12.5	4.9
(1) 国出先機関	34,277	39,794	48,072	44,355	47,539	2.1	7.2
(2) 都道府県	116,505	119,904	123,490	129,311	133,234	5.9	3.0
(3) 市町村	85,374	91,453	92,709	95,782	101,861	4.5	6.3
3 県内総資本形成	494,215	463,888	524,315	588,362	649,280	28.8	10.4
(1) 総固定資本形成	491,556	464,494	515,581	574,973	639,140	28.3	11.2
a 民間	316,457	303,657	332,637	385,212	436,815	19.4	13.4
(a) 住宅	71,027	80,248	106,058	107,555	117,152	5.2	8.9
(b) 企業設備	245,430	223,409	226,579	277,657	319,663	14.2	15.1
b 公的	175,098	160,837	182,944	189,761	202,325	9.0	6.6
(a) 住宅	6,708	7,929	6,874	4,959	4,960	0.2	0.0
(b) 企業設備	24,199	15,078	9,960	5,686	7,978	0.4	40.3
(c) 一般政府	144,192	137,830	166,109	179,116	189,387	8.4	5.7
(2) 在庫品増加	2,659	△ 606	8,734	13,389	10,141	0.4	△24.3
a 民間企業	1,867	△2,648	9,519	15,171	10,812	0.5	△28.7
b 公的企業	792	2,042	△ 785	△1,783	△ 672	0.0	62.3
4 財貨・サービスの移出	1,229,467	1,269,876	1,329,023	1,473,057	1,513,794	67.1	2.8
5 (控除)財貨・サービスの移入	1,425,188	1,389,889	1,404,510	1,528,435	1,577,585	70.0	3.2
6 統計上の不突合	42,287	46,633	5,359	12,399	42,786	1.9	245.1
7 県内総支出(市場価格)	1,639,285	1,719,055	1,825,578	1,962,665	2,124,532	94.2	8.2
8 県外からの要素所得(純)	85,084	112,712	142,116	146,952	130,624	5.8	△11.1
9 県民総支出(市場価格)	1,724,369	1,831,767	1,967,694	2,109,618	2,255,156	100.0	6.9

資料 県統計課平成元年度「県民経済計算年報」



# 主要系列表(続き)

## (5) 県民総支出(実質) (昭和60~平成元年度)

(単位:百万円)

区 分	実 額					元年度 構成比 (%)	対前年 度増加 率(%)
	昭 和 60 年 度	61	62	63	平 成 元 年 度		
1 民間最終消費支出	1,059,588	1,070,642	1,097,956	1,127,795	1,173,112	54.0	4.0
(1) 家計最終消費支出	1,046,412	1,056,375	1,084,831	1,113,911	1,160,210	53.4	4.2
a 飲食費	279,165	284,291	290,829	298,230	314,471	14.5	5.4
b 被服費	84,470	79,657	77,491	80,135	82,138	3.8	2.5
c 光熱費	35,696	36,394	35,347	37,047	38,090	1.8	2.8
d 住居費	197,583	203,830	212,041	213,652	227,212	10.5	6.3
(a) 家賃	133,559	139,443	148,485	156,725	167,947	7.7	7.2
(b) その他	64,025	64,387	63,557	56,927	59,264	2.7	4.1
e 雑費	449,498	452,203	469,123	484,847	498,299	23.0	2.8
(2) 対家計民間非営利 団体最終消費支出	13,176	14,267	13,125	13,884	12,902	0.6	△ 7.1
2 一般政府最終消費支出	234,282	248,128	257,073	257,351	259,297	11.9	0.8
(1) 国出先機関	34,005	39,278	46,763	42,364	43,614	2.0	3.0
(2) 都道府県	115,580	118,482	120,126	123,506	122,233	5.6	△ 1.0
(3) 市町村	84,696	90,369	90,184	91,482	93,450	4.3	2.2
3 県内総資本形成	494,246	470,473	534,037	598,970	643,415	29.6	7.4
(1) 総固定資本形成	491,546	471,186	524,414	584,383	632,582	29.1	8.2
a 民間	316,491	308,318	338,663	393,257	440,865	20.3	12.1
(a) 住宅	70,815	80,814	104,594	104,932	108,575	5.0	3.5
(b) 企業設備	245,676	227,504	234,069	288,325	332,290	15.3	15.2
b 公的	175,055	162,868	185,751	191,126	191,717	8.8	0.3
(a) 住宅	6,688	7,993	6,840	4,857	4,567	0.2	△ 6.0
(b) 企業設備	24,175	15,230	10,101	5,709	7,806	0.4	36.7
(c) 一般政府	144,192	139,645	168,810	180,560	179,344	8.3	△ 0.7
(2) 在庫品増加	2,700	△ 713	9,623	14,587	10,833	0.5	△ 25.7
a 民間企業	1,909	△ 2,916	10,507	16,819	11,714	0.5	△ 30.4
b 公的企業	791	2,203	△ 884	△ 2,232	△ 881	0.0	60.5
4 財貨・サービスの移出	1,229,467	1,397,003	1,518,883	1,700,990	1,704,723	78.5	0.2
5 (控除)財貨・サービスの移入	1,425,188	1,529,031	1,605,154	1,764,936	1,776,560	81.8	0.7
6 統計上の不突合	42,161	46,217	5,306	12,204	41,180	1.9	237.4
7 県内総支出(市場価格)	1,634,556	1,703,432	1,808,101	1,932,374	2,045,167	94.2	5.8
8 県外からの要素所得(純)	84,830	111,707	140,709	144,638	125,721	5.8	△ 13.1
9 県民総支出(市場価格)	1,719,386	1,815,139	1,948,810	2,077,012	2,170,888	100.0	4.5

資料 県統計課平成元年度「県民経済計算年報」

# 163 市 町 村

## (1) 市 町 村 内 總

(單位：百萬元)

區 分 市町村	農 業	林 業	水 産 業	鉱 業	製 造 業	建 設 業	電 氣・ ガ ス・ 水 道 業	卸 売・ 小 売 業	金 融・ 保 險 業
	県 計	67,877	13,744	22,970	1,564	491,742	173,021	63,859	242,838
徳島市	10,406	871	4,023	111	191,072	62,030	15,033	138,102	53,112
鳴門市	6,095	155	3,562	93	67,057	17,445	4,931	13,054	5,794
小松島市	2,238	17	2,575	0	31,172	9,058	2,537	9,090	3,285
阿南市	6,241	644	4,603	575	37,081	9,755	19,597	13,095	6,594
勝浦町	1,733	379	43	204	3,102	1,041	429	875	513
勝浦町	332	378	66	0	318	489	41	358	118
佐那河内村	1,122	248	5	0	258	638	67	109	37
石井町	4,149	3	14	15	12,776	4,271	949	3,616	1,538
神山町	1,225	584	9	1	1,698	1,680	186	628	502
那賀川町	584	111	1,856	0	2,698	2,209	297	701	395
那賀川町	441	8	197	0	2,358	2,028	340	2,868	1,052
鷺敷町	310	148	9	0	2,016	1,139	91	343	345
相生町	476	337	16	0	772	666	397	556	175
上那賀町	144	1,217	28	0	411	647	2,539	241	184
木戸村	68	490	12	90	325	392	700	101	56
由岐村	163	1,027	23	16	348	315	41	197	111
日和佐町	182	69	996	0	209	490	137	455	259
牟岐町	260	390	476	1	1,400	1,011	222	971	398
牟岐町	152	174	1,098	0	1,081	924	397	1,978	437
海部町	342	676	365	3	907	1,062	176	1,749	522
海部町	226	22	314	11	493	573	71	505	265
宍喰町	376	165	1,250	0	338	404	125	441	191
松茂町	1,052	1	650	0	9,137	6,363	735	2,913	602
北島町	646	10	63	0	14,545	4,440	1,031	4,398	1,477
藍板町	2,858	1	50	0	27,583	4,658	1,677	5,590	1,412
上野町	2,576	27	49	42	1,309	2,393	562	1,452	613
吉野町	2,711	28	318	4	3,584	2,532	401	1,805	635
土成町	1,582	7	14	8	2,385	1,751	332	1,062	312
土成町	2,785	77	29	7	2,428	1,229	251	778	407
市場町	2,868	379	2	71	2,718	2,185	509	1,971	802
阿波町	2,338	191	2	93	5,958	2,836	481	1,581	473
鴨島町	2,098	40	151	0	6,879	4,313	1,056	7,817	2,416
山川町	639	8	0	6	5,532	1,693	366	462	272
山川町	697	79	5	54	2,837	1,504	371	2,041	371
美郷村	270	223	1	0	136	239	38	82	54
美郷村	1,443	212	6	38	16,431	4,054	808	4,483	1,993
美馬町	1,239	124	6	31	3,064	1,986	270	1,099	282
半田町	344	121	6	0	1,194	779	164	684	291
貞光町	394	109	6	16	1,598	819	310	1,810	994
一穴村	139	133	6	0	154	196	142	82	53
吹平村	436	224	19	45	471	800	341	1,212	412
木屋村	116	274	7	1	229	328	21	62	80
三野町	604	349	5	0	1,408	1,020	132	605	271
三好町	654	282	4	0	2,300	1,097	187	661	210
池田町	589	809	8	0	17,332	2,460	1,551	6,609	2,678
山城町	355	642	6	0	1,091	695	156	625	183
井川町	207	164	4	27	1,113	1,214	1,634	976	220
三加茂町	796	430	5	1	1,776	1,689	363	1,679	495
東祖谷山村	79	481	4	0	418	466	264	156	71
西祖谷山村	97	206	4	0	242	1,015	403	110	46

資料 県統計課「昭和63年度市町村民所得推計結果」

# 民 所 得

## 生 産 (昭和63年度)

不動産業	運 輸 ・ 通 信 業	サービス業	政 府 サ ー ビ ス 生 産 者	対家計民間 非営利サ ー ビ ス生 産 者	小 計	(控 除) 帰 属 利 子	総 生 産
162,854	116,189	264,248	240,959	39,108	1,994,981	75,799	1,919,182
53,963	40,978	140,400	108,124	13,853	832,078	31,615	800,463
12,220	8,640	15,604	17,327	4,974	176,951	6,723	170,228
8,156	6,446	7,486	11,988	4,270	98,318	3,736	94,582
11,033	13,898	15,778	12,378	2,607	153,879	5,847	148,032
1,408	614	862	1,784	126	13,113	498	12,615
505	211	144	815	39	3,814	145	3,669
701	305	194	550	60	4,294	163	4,131
3,905	1,494	5,070	4,120	608	42,528	1,616	40,912
1,918	827	1,230	2,018	86	12,592	478	12,114
1,818	1,473	354	1,428	112	14,036	533	13,503
1,944	542	2,608	1,605	2,318	18,309	696	17,613
724	172	463	946	43	6,749	256	6,493
801	377	321	789	56	5,739	218	5,521
526	194	317	1,534	9	7,991	304	7,687
219	62	123	411	4	3,053	116	2,937
388	210	87	578	30	3,534	134	3,400
769	715	508	1,078	65	5,932	225	5,707
1,124	643	1,621	3,310	319	12,146	461	11,685
1,165	972	1,507	1,463	246	11,594	441	11,153
1,155	394	811	1,622	138	9,922	377	9,545
504	267	609	598	95	4,553	173	4,380
715	261	855	846	65	6,032	229	5,803
1,982	8,680	2,352	6,156	711	41,334	1,570	39,764
4,046	5,295	4,409	2,359	332	43,051	1,636	41,415
4,651	1,411	6,466	2,904	73	59,334	2,254	57,080
2,574	627	2,035	4,383	315	18,957	720	18,237
2,509	611	3,359	1,694	229	20,420	776	19,644
1,812	619	1,721	1,470	95	13,170	500	12,670
1,816	617	617	1,413	194	12,648	481	12,167
2,542	838	946	2,107	983	18,921	719	18,202
2,832	1,210	3,807	2,328	233	24,363	926	23,437
5,361	2,901	8,190	5,269	2,414	48,905	1,858	47,047
1,551	460	1,454	2,668	371	15,482	588	14,894
2,547	964	2,467	1,622	148	15,707	597	15,110
375	120	143	763	52	2,496	95	2,401
3,513	1,513	5,910	4,301	394	45,099	1,714	43,385
1,992	899	1,327	1,881	69	14,269	542	13,727
1,374	600	1,112	2,350	34	9,053	344	8,709
1,420	903	2,407	1,992	241	13,019	495	12,524
424	116	153	914	22	2,534	96	2,438
1,748	907	3,246	1,980	142	11,983	455	11,528
345	118	157	644	91	2,473	94	2,379
986	374	1,139	1,483	65	8,441	321	8,120
1,297	251	746	1,118	177	8,984	341	8,643
4,328	4,159	7,955	7,454	810	56,742	2,156	54,586
1,214	473	641	1,538	147	7,766	295	7,471
1,101	751	489	1,420	207	9,527	362	9,165
1,826	679	3,474	1,674	405	15,292	581	14,711
554	168	307	942	9	3,919	149	3,770
473	230	267	820	22	3,935	150	3,785

## 163 市町村民所得(続き)

## (2) 市町村民所得(分配) (昭和63年度)

(単位: 百万円)

区 分 市町村	総 額	雇 用 者 所 得	財 産 所 得			企 業 所 得			
			受 取	支 払	民間法人 企 業	公の企業	個人企業	小 計	
県 計	1,733,164	1,060,975	177,922	291,359	113,438	132,482	10,984	350,802	494,268
徳島市	611,739	378,446	55,998	92,936	36,938	74,369	3,998	98,928	177,295
鳴門市	149,312	94,170	15,174	24,277	9,103	13,617	1,152	25,199	39,968
小松市	86,807	56,912	8,723	14,367	5,644	4,875	333	15,964	21,172
阿南市	123,761	72,847	12,328	20,189	7,861	10,989	1,247	26,350	38,586
勝浦町	13,277	7,431	1,634	2,571	937	479	153	3,580	4,212
上那賀町	4,403	2,111	491	911	420	70	28	1,703	1,801
佐那河内村	5,903	2,992	903	1,328	425	42	23	1,943	2,008
石井町	50,810	33,134	5,619	8,894	3,275	1,981	166	9,910	12,057
神山町	17,258	8,186	2,215	3,535	1,320	329	93	6,435	6,857
那賀川町	18,788	11,632	2,008	3,357	1,349	614	104	4,430	5,148
羽鷺町	24,212	16,090	2,550	4,142	1,592	478	93	5,001	5,572
鷺敷町	7,047	3,967	771	1,268	497	295	23	1,991	2,309
相生町	7,171	4,098	827	1,358	531	82	146	2,018	2,246
上那賀町	5,299	2,858	569	983	414	113	615	1,144	1,872
木由村	1,888	1,141	211	415	204	50	△19	505	536
沢頭村	3,849	2,062	473	812	339	128	13	1,173	1,314
岐佐村	7,745	3,871	998	1,594	596	57	55	2,764	2,876
日和町	12,198	6,965	1,462	2,303	841	236	58	3,477	3,771
牟岐町	13,072	7,018	1,424	2,429	1,005	451	65	4,114	4,630
海部町	10,436	5,421	1,316	2,099	783	253	66	3,380	3,699
南部町	5,584	2,626	694	1,127	433	88	45	2,131	2,264
穴喰町	7,130	3,558	908	1,467	559	117	13	2,534	2,664
松茂町	28,143	18,968	2,884	4,677	1,793	1,834	232	4,225	6,291
北島町	43,751	30,533	4,202	6,980	2,778	2,937	163	5,916	9,016
藍板町	53,574	35,525	5,561	9,089	3,528	3,649	222	8,617	12,488
住野町	23,428	15,044	2,738	4,481	1,743	397	82	5,167	5,646
上板野町	23,160	14,181	2,793	4,404	1,611	518	69	5,599	6,186
吉土町	13,487	7,609	1,597	2,716	1,119	331	41	3,909	4,281
成野町	14,448	8,143	2,029	2,952	923	300	62	3,914	4,276
市場町	21,181	12,427	2,531	4,131	1,600	476	54	5,693	6,223
阿波川町	26,448	15,425	3,112	4,866	1,754	633	82	7,196	7,911
島川町	51,044	32,475	5,471	8,850	3,379	2,260	194	10,644	13,098
川島町	15,083	9,515	1,649	2,674	1,025	326	147	3,446	3,919
山川町	22,750	14,326	2,558	4,114	1,556	355	74	5,437	5,866
美郷村	3,127	1,659	390	679	289	34	23	1,021	1,078
美半村	37,529	21,489	4,178	6,679	2,501	2,856	283	8,723	11,862
馬田町	15,646	8,586	1,753	2,924	1,171	427	58	4,822	5,307
半光町	11,127	5,723	1,288	2,142	854	118	55	3,943	4,116
真光町	11,895	6,751	1,446	2,290	844	494	71	3,133	3,698
一穴村	3,957	1,325	508	881	373	35	11	2,078	2,124
吹平村	15,142	8,375	1,816	3,031	1,215	308	64	4,579	4,951
屋野村	2,687	1,333	297	585	288	130	12	915	1,057
三三野好町	9,074	5,277	1,056	1,789	733	176	38	2,527	2,741
三三野好町	10,884	6,314	1,269	2,107	838	146	63	3,092	3,301
池田町	41,636	25,965	4,250	6,921	2,671	3,049	238	8,134	11,421
山城町	10,278	5,841	1,311	2,169	858	239	53	2,834	3,126
井川町	10,630	6,313	1,136	1,967	831	299	58	2,824	3,181
三加茂村	16,963	9,795	2,000	3,256	1,256	203	99	4,866	5,168
東祖谷山村	4,549	2,693	413	893	480	144	△94	1,393	1,443
西祖谷山村	3,854	1,829	389	750	361	95	60	1,481	1,636

資料 県統計課「昭和63年度市町村民所得推計結果」

# 18 社 会 保 障

## 164 生活保護法による

(単位：金額・千円)

年 度	総 数			生活扶助		住宅扶助		教育扶助	
	被保護世帯	被保護実人員	保 護 費	人 員	扶 助 費	人 員	扶 助 費	人 員	扶 助 費
昭和61年度	8,944	15,950	1,431,569	13,933	425,984	8,682	54,410	2,351	15,693
62	8,492	14,839	1,368,071	12,955	408,871	8,194	55,352	2,104	14,117
63	8,064	13,690	1,299,541	11,927	397,622	7,612	53,731	1,809	12,583
平成元	7,740	12,778	1,284,139	11,033	379,380	7,108	53,463	1,533	10,769
2	7,304	11,689	1,229,988	10,050	359,257	6,471	51,011	1,311	9,226

資料 県社会福祉課

## 165 生活福祉資金

(単位：金額・千円)

年 度	総 数		更 生 資 金		身体障害者更生資金		生 活 資 金	
	件 数	金 額	件 数	金 額	件 数	金 額	件 数	金 額
昭和61年度	285	286,160	81	103,272	26	48,762	4	1,170
62	232	244,630	85	109,835	16	30,990	5	1,017
63	245	279,769	69	89,132	36	59,380	2	347
平成元	267	324,494	59	89,510	29	55,150	3	2,538
2	267	375,754	46	78,230	24	42,109	1	290

資料 県社会福祉協議会

## 166 母子福祉資金

(単位：金額・千円)

年 度	総 数		事業開始資金		事業継続資金		修学資金		技能習得資金		修業資金	
	件数	金 額	件数	金 額	件数	金 額	件数	金 額	件数	金 額	件数	金 額
昭和61年度	428	140,243.1	22	43,100	26	24,750	294	50,588.0	2	280	9	1,488
62	373	112,308	14	26,600	16	14,020	262	51,567.0	—	—	21	4,244
63	374	123,932	14	27,000	15	13,250	248	57,364.0	3	695	21	4,932
平成元	376	133,349	17	30,900	16	14,000	242	61,758	3	828	16	4,404
2	352	119,996.7	10	20,800	11	9,750	237	66,158.1	7	2,080	15	4,196

資料 県社会福祉課

## 167 寡婦福祉資金

(単位：金額・千円)

年 度	総 数		事業開始資金		事業継続資金		修学資金		技能習得資金		修業資金	
	件数	金 額	件数	金 額	件数	金 額	件数	金 額	件数	金 額	件数	金 額
昭和61年度	49	36,275	2	4,000	11	11,000	8	2,424	—	—	2	311
62	61	45,883	4	7,000	14	11,900	14	3,676	—	—	2	277
63	34	24,148	—	—	7	6,700	13	4,308	—	—	—	—
平成元	37	30,298	4	6,600	4	4,050	11	3,820	—	—	2	408
2	34	26,735	3	6,300	8	8,100	9	3,165	—	—	1	240

資料 県社会福祉課

### 保護状況 (昭和61～平成2年度)

医療扶助			出産扶助		生業扶助		葬祭扶助		施設 事務費	
人 計	入院	入院外	扶助費	人員	扶助費	人員	扶助費	人員		扶助費
11,213	2,378	8,835	915,477	2	360	10	258	18	1,800	17,587
10,781	2,184	8,597	869,069	2	318	11	258	18	1,845	18,241
10,095	2,069	8,025	814,172	2	251	9	229	16	1,746	19,207
9,613	2,038	7,575	818,571	1	166	11	260	16	1,812	19,718
9,026	1,904	7,122	787,055	1	164	8	255	15	1,838	21,183

### 貸付状況 (昭和61～平成2年度)

福祉資金		住宅資金		修学資金		療養資金		災害援護資金	
件数	金額	件数	金額	件数	金額	件数	金額	件数	金額
—	—	101	99,127	68	32,120	3	509	2	1,200
2	340	68	79,030	49	21,168	6	1,650	1	600
1	170	83	97,456	47	30,566	5	1,218	2	1,500
20	27,730	69	95,912	80	50,770	5	1,184	2	1,700
36	57,313	96	148,800	61	48,772	3	240	—	—

### 貸付状況 (昭和61～平成2年度)

就職支度資金		療養資金		生活資金		住宅資金		転宅資金		就学支度資金		結婚資金		児童扶養資金	
件数	金額	件数	金額	件数	金額	件数	金額	件数	金額	件数	金額	件数	金額	件数	金額
5	360	1	360	—	—	20	16,250	—	—	49	3,067.1	—	—	—	—
—	—	1	21.3	1	242	14	12,755	—	—	44	2,857.7	—	—	—	—
4	300	2	410	1	246	18	16,550	1	130	47	3,055	—	—	—	—
4	320	—	—	—	—	16	16,400	3	410	58	4,271	—	—	1	58
4	320	—	—	1	1,056	12	11,135	1	180	50	3,634.8	2	500	2	186.8

### 貸付状況 (昭和61～平成2年度)

就職支度資金		療養資金		生活資金		住宅資金		転宅資金		就学支度資金		結婚資金	
件数	金額	件数	金額	件数	金額	件数	金額	件数	金額	件数	金額	件数	金額
—	—	—	—	—	—	21	17,760	1	120	—	—	4	660
—	—	—	—	—	—	23	22,350	—	—	—	—	4	680
—	—	—	—	—	—	12	13,000	—	—	2	140	—	—
—	—	—	—	—	—	13	14,670	—	—	—	—	3	750
—	—	—	—	—	—	9	8,100	—	—	1	80	3	750

## 168 児童相談通告別

(単位：人)

年 度	総 数	児 童 委 員	福 務 所	警 察 等	保 健 所 医 療 機 関	家 庭 裁 判 所
昭和61年度	2,043	—	356	59	277	4
62	2,193	5	413	72	251	12
63	2,196	3	200	45	246	12
平成元	2,224	3	454	28	226	10
2	2,122	1	377	36	262	3

資料 県児童相談所

## 169 相談・年齢・男女別

(単位：人)

年 齢	男														
	総 数	養 護 相 談	保 健 相 談	肢 体 不 自 由 相 談	視 障 害 ・ 言 語 障 害 相 談	重 症 心 身 障 害 相 談	精 神 薄 弱 相 談	自 閉 症 相 談	教 護 相 談	触 法 行 為 等 相 談	不 登 校 相 談	性 行 相 談	適 性 相 談	し っ け 相 談	そ の 他 の 相 談
総 数	1,442	79	5	66	223	29	537	341	28	29	36	38	14	17	—
0 ～ 5 歳	666	38	2	16	190	10	209	182	—	—	—	5	2	12	—
6 ～ 11	365	19	—	19	25	1	155	93	5	4	8	22	9	5	—
12 ～ 14	190	5	—	9	1	3	67	31	18	23	23	9	1	—	—
15 ～ 17	114	—	3	8	3	4	56	25	5	2	4	2	2	—	—
18 歳 以 上	107	17	—	14	4	11	50	10	—	—	1	—	—	—	—

資料 県児童相談所

## 170 児童相談別処理状況 (平成2年度)

(単位：人)

相 談 別	処 理 件 数													未 処 理 件 数
	総 数	訓 戒 ・ 誓 約	児 童 福 祉 指 導	司 導 指 導	福 祉 事 務 所 (送 致 ・ 通 知)	児 童 委 員 指 導	里 親 保 護 委 員 指 導	児 童 福 祉 入 所	社 施 設 通 園	国 立 療 養 所 託	他 の 機 関 に 関 介	面 接 指 導	指 導 助 言 指 導	
総 数	2,081	—	7	—	—	1	110	28	5	1	297	1,549	83	108
養 護 相 談	151	—	—	—	—	1	70	—	—	—	23	19	38	2
保 健 相 談	7	—	—	—	—	—	—	—	—	—	3	4	—	1
肢 体 不 自 由 相 談	112	—	—	—	—	—	11	—	1	—	2	84	14	8
視 聴 ・ 言 語 障 害 相 談	301	—	—	—	—	—	2	—	—	1	77	217	4	6
重 症 心 身 障 害 相 談	45	—	—	—	—	—	1	—	3	—	1	40	—	4
精 神 薄 弱 相 談	851	—	—	—	—	—	5	20	1	—	46	768	11	19
自 閉 症 相 談	406	—	—	—	—	—	7	8	—	—	70	317	4	8
教 護 相 談	43	—	2	—	—	—	8	—	—	—	21	11	1	11
触 法 行 為 等 相 談	22	—	—	—	—	—	3	—	—	—	9	3	7	18
不 登 校 相 談	45	—	4	—	—	—	3	—	—	—	25	9	4	24
性 行 相 談	52	—	1	—	—	—	—	—	—	—	15	36	—	7
適 性 相 談	24	—	—	—	—	—	—	—	—	—	2	22	—	—
し っ け 相 談	22	—	—	—	—	—	—	—	—	—	3	19	—	—
そ の 他 の 相 談	—	—	—	—	—	—	—	—	—	—	—	—	—	—

資料 県児童相談所



## 受付状況 (昭和61~平成2年度)

都道府県 市町村	児童福祉 施設等	学校等	里親保護 受託者	家族親戚 ら	近隣知人 ら	児童本人 ら	その他
	252	481	66	—	523	1	3
	352	479	40	—	550	—	1
	326	453	35	—	865	—	1
	411	451	26	—	601	—	—
	396	478	29	—	535	1	1

## 児童受付状況 (平成2年度)

女															
総 数	養 護 相 談	保 健 相 談	肢 体 不 自 由 談	視 聴 害 相 談	重 障 害 心 身 談	精 神 薄 弱 談	自 閉 症 相 談	教 護 相 談	触 法 行 為 等 談	不 登 校 相 談	性 行 相 談	適 性 相 談	し つ け 相 談	そ の 他 の 談	
680	66	3	53	83	20	312	67	21	7	16	18	9	5	—	
274	38	2	8	70	6	116	25	—	—	1	3	1	4	—	
167	12	—	19	7	3	81	27	2	1	3	6	5	1	—	
90	6	—	7	1	—	40	9	7	5	8	5	2	—	—	
101	3	1	9	3	3	56	5	12	1	3	4	1	—	—	
48	7	—	10	2	8	19	1	—	—	1	—	—	—	—	

## 171 社会福祉施設 (平成3.6.1現在)

(単位：人)

施設	施設数	定員	入所員	施設	施設数	定員	入所員
生活保護施設	3	170	177	児童福祉施設	3	170	137
医療保護施設	1	327	326	精神薄弱児施設	3	90	88
宿所提供施設	1	120	33	精神薄弱児通園施設	1	80	39
老人福祉施設	18	1,074	960	盲児施設	1	60	30
養護老人ホーム	29	1,770	1,770	虚弱児施設	2	290	234
特別養護老人ホーム	3	170	154	肢体不自由児施設	1	160	159
軽費老人ホーム	29	—	—	重症心身障害児施設	6(内休止1)	95	136
老人福祉センター	1	30	22	母子寮	4(内休止2)	37	4
身体障害者施設	1	20	9	助産施設	13	895	87
肢体不自由者更生施設	1	150	150	精神薄弱者更生施設(入所)	1	50	48
視覚障害者更生施設	2	60	60	"(通所)	2	125	98
身体障害者療護施設	1	20	—	精神薄弱者授産施設(入所)	2	65	64
重度身体障害者授産施設	1	20	—	"(通所)	98	—	—
婦人保護施設	1	—	—	老人憩の家	22	—	—
母子福祉施設	1	—	—	デイ・サービス施設	1	—	—
保育所	227	16,415	12,789	点字図書館	1	20	5
児童館	44	—	—	その他社会福祉施設	9(内休止1)	205	108
養護施設	8	420	289	盲き地保育所	4	—	—
乳児院	1	45	29	児童遊園	1	30	30
教護院	1	60	17	精神薄弱者通園	43	—	—
				隣保寮			

資料 県社会福祉課・高齢福祉課・障害福祉課・同和対策課

## 172 政府管掌健

(単位：人，金額・円)

年度末・月	事業所数	被 保 険 者 数			平均標準報酬月額			保
		計	男	女	平 均	男	女	徴収決定済額
昭和61年度	7,816	123,994	71,456	52,538	180,305	216,878	130,562	22,832,193,437
62	8,267	125,629	72,876	52,753	186,150	221,704	136,155	23,553,333,233
63	8,768	131,881	77,052	54,829	188,958	224,627	138,833	25,228,381,404
平成元	9,617	138,847	81,211	57,636	195,888	232,312	144,566	27,631,978,574
2	10,779	146,156	85,898	60,258	208,546	247,077	153,621	30,599,768,614
2年 4月	10,027	142,914	83,524	59,390	198,408	235,171	146,706	2,501,062,331
5	10,121	143,810	83,914	59,896	198,317	235,203	146,640	2,544,487,806
6	10,187	144,506	84,241	60,265	198,186	235,096	146,591	2,403,400,922
7	10,281	145,157	84,617	60,540	199,407	236,450	147,631	2,447,244,850
8	10,354	145,104	84,701	60,403	202,484	239,871	150,058	2,543,875,624
9	10,434	145,446	84,881	60,565	203,402	240,977	150,741	2,543,433,463
10	10,487	146,010	85,101	60,909	208,788	247,310	154,965	2,484,760,132
11	10,566	146,677	85,556	61,121	208,636	247,064	154,845	2,555,787,332
12	10,618	146,625	85,550	61,075	208,689	247,127	154,847	2,566,554,172
3年 1月	10,671	146,472	85,503	60,969	208,892	247,368	154,932	2,768,644,068
2	10,726	146,891	85,707	61,184	208,785	247,334	154,786	2,605,126,319
3	10,779	146,156	85,898	60,258	208,546	247,077	153,621	2,636,709,671
4	—	—	—	—	—	—	—	△1,318,076

注 平成元年度以降の現物給付には老人保健分を除く。  
資料 県保険課

## 173 日 雇 特 例

(単位：人，金額・円)

年度末・月	印 紙 購 入 通 帳 数	有効被保険者 手 帳 数	1 人 当 たり 1 日平均賃金	保 險 料	
				徴収決定済額	収 納 済 額
昭和61年度	168	2,278	6,841	13,788,263	13,788,263
62	163	1,866	7,092	12,274,791	12,274,791
63	152	1,764	7,515	12,284,063	12,284,063
平成元	136	1,605	7,823	12,666,464	12,666,464
2	120	1,479	8,331	13,806,223	13,806,223
2年 4月	130	1,567	8,109	1,132,590	1,060,930
5	129	1,569	8,403	1,176,180	1,184,990
6	128	1,580	9,420	1,110,916	653,816
7	128	1,560	8,512	926,100	1,393,627
8	127	1,577	9,351	2,275,850	2,234,397
9	126	1,557	8,225	751,198	750,638
10	125	1,550	8,137	595,920	725,020
11	125	1,548	8,271	587,094	393,584
12	124	1,537	8,627	612,210	820,510
3年 1月	123	1,524	9,385	3,108,285	2,905,515
2	123	1,491	8,552	795,230	865,480
3	120	1,479	8,331	591,320	567,050
4	—	—	—	—	156,790

注 日雇労働者健康保険は昭和59年10月1日廃止，59年10月から日雇特例被保険となる。  
平成元年度以降の現物給付には老人保健分を除く。  
資料 県保険課

康 保 險 (昭和61~平成2年度)

収 納 済 額	保 險 給 付					
	計		現 物 給 付		現 金 給 付	
	件 数	金 額	件 数	金 額	件 数	金 額
22,571,815,750	1,985,004	35,787,031,525	1,928,481	33,183,731,726	56,523	2,603,299,799
23,323,562,808	2,239,579	37,466,685,712	2,176,919	34,750,519,481	62,660	2,716,166,231
25,047,278,997	2,131,032	29,540,299,871	2,060,678	26,785,722,700	70,354	2,754,577,171
27,336,103,382	2,225,933	31,397,721,321	2,151,672	28,541,854,110	74,261	2,855,867,211
30,314,994,751	2,264,019	33,051,589,039	2,187,165	30,062,745,233	76,854	2,988,843,806
282,638,448	176,897	2,478,502,311	173,509	2,327,371,829	3,388	151,130,482
4,262,232,058	195,591	2,743,827,630	189,236	2,495,131,291	6,355	248,696,339
492,407,593	196,287	2,754,220,419	190,268	2,534,644,675	6,019	219,575,744
4,337,174,882	195,781	2,854,953,100	188,802	2,583,691,186	6,979	271,261,914
2,525,263,376	188,348	2,723,149,260	181,835	2,496,618,633	6,513	226,530,627
488,811,553	173,233	2,547,216,622	167,003	2,300,887,818	6,230	246,328,804
4,531,680,874	190,365	2,867,689,196	183,161	2,555,807,951	7,204	311,881,245
2,545,250,523	180,833	2,759,015,861	174,491	2,527,665,392	6,342	231,350,469
584,622,983	186,564	2,826,426,445	179,649	2,546,467,467	6,915	279,958,978
4,727,452,940	184,765	2,711,229,094	178,494	2,477,632,506	6,271	233,596,588
2,612,641,586	188,132	2,718,917,527	182,004	2,466,277,414	6,128	252,640,113
588,273,565	207,223	3,066,441,574	198,713	2,750,549,071	8,510	315,892,503
2,336,544,370	—	—	—	—	—	—

被 保 險 (昭和61~平成2年度)

件 数	保 險 給 付					
	計		現 物 給 付		現 金 給 付	
	金 額	件 数	金 額	件 数	金 額	件 数
37,998	745,703,595	36,470	704,370,562	1,528	41,333,033	
38,526	736,852,365	37,024	687,416,524	1,502	49,435,841	
31,637	528,677,632	30,034	478,221,657	1,603	50,455,975	
29,410	463,562,237	28,105	421,996,219	1,305	41,566,018	
27,004	433,996,246	25,690	390,615,894	1,314	43,380,352	
2,147	35,454,105	2,121	33,777,778	26	1,676,327	
2,542	37,811,983	2,354	33,720,168	188	4,091,615	
2,421	41,105,176	2,302	35,920,099	119	5,185,077	
2,304	37,651,086	2,192	33,735,033	112	3,916,053	
2,316	36,387,097	2,199	33,086,657	117	3,300,440	
2,132	34,166,824	2,028	30,036,305	104	4,130,519	
2,220	39,485,775	2,106	35,622,512	114	3,863,263	
2,167	35,040,740	2,065	32,117,865	102	2,922,875	
2,213	37,418,773	2,075	33,248,488	138	4,170,285	
2,112	30,883,785	2,016	28,025,028	96	2,858,757	
2,127	31,914,139	2,018	28,420,438	109	3,493,701	
2,303	36,676,963	2,185	32,887,523	118	3,789,440	
—	—	—	—	—	—	

## 174 厚生年金

(単位：人，金額・円)

年度・月	事業所数	被 保 険 者 数					平 均 標	
		計	第 1 種	第 2 種	第 3 種	第 4 種	平 均	第 1 種
昭和61年度	7,768	139,474	81,054	56,982	—	1,438	188,777	226,976
62	8,112	141,749	82,907	57,649	—	1,193	194,348	232,040
63	8,903	147,607	87,605	59,131	—	871	197,732	235,150
平成元	9,870	155,963	92,276	63,093	—	594	204,683	243,352
2	11,262	163,465	97,152	65,945	—	368	217,920	258,829
2年 4月	10,351	160,909	95,101	65,299	—	509	208,132	247,656
5	10,454	161,322	95,087	65,735	—	500	207,761	247,338
6	10,530	161,924	95,388	66,055	—	481	207,618	247,191
7	10,642	162,575	95,752	66,358	—	465	208,692	248,333
8	10,734	162,470	95,818	66,200	—	452	212,133	252,157
9	10,827	162,768	95,991	66,327	—	450	212,964	253,252
10	10,898	163,308	96,210	66,659	—	439	218,367	259,581
11	11,006	164,034	96,674	66,926	—	434	218,144	259,269
12	11,072	163,998	96,668	66,907	—	423	218,122	259,266
3年 1月	11,134	163,756	96,622	66,720	—	414	218,290	259,418
2	11,195	164,046	96,768	66,883	—	395	218,208	259,376
3	11,262	163,465	97,152	65,945	—	368	217,920	258,829
4	—	—	—	—	—	—	—	—

資料 県保険課

## 175 船 員 保

(単位：人，金額・円)

年度・月	船 船 所有者数	被 保 険 者 数		平均標準報酬月額		保 險 料	
		普通保険	失業保険	普通保険	失業保険	徴収決定済額	収 納 済 額
昭和61年度	262	1,739	1,463	248,183	369,321	1,003,512,087	975,988,935
62	259	1,762	1,488	256,611	261,541	980,488,890	965,801,705
63	249	1,565	1,485	262,955	266,653	986,178,658	984,976,158
平成元	242	1,734	1,437	271,464	275,132	1,000,602,400	999,536,500
2	244	1,779	1,484	287,023	293,571	1,081,738,925	1,075,999,725
2年 4月	244	1,760	1,476	275,617	277,371	86,617,142	20,328,838
5	244	1,812	1,475	277,070	282,138	87,756,608	147,453,482
6	243	1,751	1,456	281,636	285,118	89,449,841	48,698,195
7	244	1,784	1,478	281,140	285,072	86,464,315	145,885,671
8	244	1,800	1,464	284,478	291,178	87,736,163	87,121,605
9	244	1,748	1,460	284,182	290,596	90,924,814	30,826,888
10	243	1,774	1,479	284,846	291,176	90,097,536	148,786,642
11	244	1,768	1,475	284,856	291,192	91,787,484	92,016,644
12	244	1,754	1,459	284,824	291,102	91,179,918	31,246,954
3年 1月	245	1,768	1,465	287,184	294,128	90,648,400	148,314,344
2	244	1,773	1,474	286,964	293,707	91,702,620	91,663,880
3	244	1,779	1,484	287,023	293,571	97,374,084	34,351,280
4	—	—	—	—	—	—	69,634,142

注 平成元年度以降の現物給付には老人保健分を除く。

資料 県保険課

保 險 (昭和61~平成2年度)

準 報 酬 月 額			保 險 料		脱退手当金裁定件数及び裁定金額		
第 2 種	第 3 種	第 4 種	徴収決定済額	収 納 済 額	件 数	金 額	1 件当た り 金 額
134,440	—	129,114	37,219,657,496	36,688,354,984	33	5,499,900	166,664
140,416	—	131,238	38,656,403,004	38,210,505,963	20	2,761,800	138,090
143,101	—	132,080	40,836,989,297	40,540,918,933	27	4,220,324	156,308
148,819	—	131,317	45,863,335,290	45,323,761,574	33	3,938,649	119,353
158,121	—	133,951	56,453,787,110	55,834,912,283	51	5,818,600	114,090
151,163	—	131,847	4,696,721,208	691,496,341	6	1,003,000	167,167
151,089	—	131,988	4,779,143,290	7,918,036,613	2	157,500	78,750
151,022	—	131,921	4,500,512,200	1,026,177,356	7	790,100	112,871
152,033	—	131,682	4,507,180,528	7,955,228,522	4	424,700	106,175
154,751	—	131,695	4,557,792,705	4,526,801,963	4	301,000	75,250
155,212	—	131,151	4,647,024,734	988,085,591	9	883,200	98,133
159,444	—	132,050	4,653,250,917	8,275,567,332	—	—	—
159,293	—	132,945	4,773,123,087	4,657,196,589	4	521,900	130,475
159,217	—	132,544	4,791,706,614	1,407,893,244	2	60,400	30,200
159,265	—	132,024	4,791,980,335	8,266,146,025	2	422,000	211,000
159,142	—	133,808	4,870,568,136	4,844,351,382	4	640,500	160,125
158,121	—	133,951	4,886,854,152	1,149,478,181	6	556,000	92,667
—	—	—	—	4,128,453,144	1	58,300	58,300

險 (昭和61~平成2年度)

計		現 物 給 付		現 金 給 付		失 業 給 付	
件 数	金 額	件 数	金 額	件 数	金 額	件 数	金 額
61,748	1,799,704,556	57,117	1,278,252,586	2,035	195,127,652	2,596	326,324,318
69,457	1,752,964,007	65,646	1,298,973,535	1,588	156,149,650	2,223	297,840,822
57,823	1,216,680,925	54,005	823,201,374	1,922	147,435,251	1,896	246,044,300
53,774	1,124,729,573	50,750	817,095,471	1,648	139,213,622	1,376	168,420,480
52,018	1,176,190,629	48,810	830,673,298	1,829	152,500,041	1,379	193,017,290
4,246	88,385,576	4,006	62,963,605	162	14,447,351	78	10,974,620
4,618	100,285,789	4,367	72,763,957	127	11,237,422	124	16,284,410
4,559	108,084,050	4,286	75,731,004	147	13,368,906	126	18,984,140
4,490	105,013,804	4,205	73,762,630	161	13,809,894	124	17,441,280
4,403	107,204,951	4,120	77,208,778	165	13,652,113	118	16,344,060
3,921	91,325,316	3,666	62,471,016	140	12,078,070	115	16,776,230
4,384	95,753,497	4,130	70,595,761	156	11,572,606	98	13,585,130
4,064	103,879,058	3,766	69,557,921	150	12,737,437	148	21,583,700
4,228	96,344,452	3,942	66,607,345	194	16,018,517	92	13,718,590
4,237	93,578,419	3,989	67,178,822	137	10,830,427	111	15,569,170
4,199	90,026,836	3,961	64,811,233	137	11,544,233	101	13,671,370
4,653	93,861,261	4,372	67,021,226	153	11,203,065	128	15,636,970
16	2,447,620	—	—	—	—	16	2,447,620

## 176 組 合 管 掌 健

(単位：人，金額・円)

年 度	組 合 数	被 保 険 者 数			平均標準報酬月額			保 険 料 (千円)
		計	男	女	平 均	男	女	
昭和61年度	9	19,659	14,761	4,898	246,140	286,716	160,005	5,844,290
62	9	20,554	15,154	5,400	272,309	305,280	179,784	5,357,131
63	9	21,148	15,482	5,666	278,755	313,931	182,640	6,682,282
平成元	4	19,335	14,353	4,982	289,386	322,405	194,256	5,940,810
2	4	20,343	15,116	5,227	311,355	343,432	218,591	6,284,852

資料 県保険課 元年度から本部組合のみ

## 177 国 民 健 康

(単位：人，金額・円)

年 度・月	保 険 者 数			世 帯 数			被 保 険 者 数		
	計	市町村	国保組合	計	市町村	国保組合	計	市町村	国保組合
昭和61年度	52	50	2	125,941	120,074	5,867	339,116	320,525	18,591
62	52	50	2	126,682	120,114	6,568	333,881	313,226	20,655
63	52	50	2	123,636	116,796	6,840	314,733	293,704	21,029
平成元	52	50	2	121,572	114,442	7,130	302,897	281,314	21,583
2	52	50	2	119,406	111,794	7,612	289,601	266,993	22,608
2年 4月	52	50	2	121,883	114,641	7,242	301,771	280,021	21,750
5	52	50	2	121,457	114,206	7,251	299,840	278,167	21,673
6	52	50	2	121,320	114,035	7,285	298,878	277,156	21,722
7	52	50	2	121,015	113,706	7,309	297,633	275,860	21,773
8	52	50	2	120,740	113,426	7,314	296,567	274,793	21,774
9	52	50	2	120,470	113,120	7,350	295,255	273,394	21,861
10	52	50	2	120,265	112,879	7,386	294,111	272,141	21,970
11	52	50	2	120,142	112,642	7,500	293,326	271,035	22,291
12	52	50	2	120,004	112,469	7,535	292,537	270,158	22,379
3年 1月	52	50	2	119,884	112,325	7,559	292,034	269,571	22,463
2	52	50	2	119,715	112,138	7,577	291,265	268,724	22,541
3	52	50	2	119,406	111,794	7,612	289,601	266,993	22,608
4	—	—	—	—	—	—	—	—	—

注 保険料については、記入月までの累計である。  
資料 県保険課

## 康 保 險 (昭和61～平成2年度)

計	保 險 給 付 (千 円)					
	療 養 給 付				現 金 給 付	
	被 保 險 者 分		被 扶 養 者 分		法 定 給 付	付 加 給 付
件 数	金 額	件 数	金 額			
3,567,550	117,995	1,594,982	189,425	1,484,663	343,832	144,073
3,829,430	123,831	1,688,500	201,969	1,643,519	345,737	151,674
4,087,397	131,074	1,814,788	214,125	1,731,424	367,036	174,149
3,827,752	118,401	1,609,162	208,242	1,716,900	326,033	175,657
3,986,103	125,988	1,708,294	211,647	1,736,182	335,567	206,060

## 保 險 (昭和61～平成2年度)

保 險 料		保 險 給 付					
調 定 額	収 納 額	計		療 養 諸 費		そ の 他 の 給 付	
		件 数	金 額	件 数	金 額	件 数	金 額
19,383,275,014	16,249,474,832	1,921,839	39,390,330,412	1,913,462	39,042,099,012	8,377	348,264,400
20,536,837,020	17,375,209,250	1,954,828	41,640,949,473	1,947,240	41,327,842,073	7,588	313,107,400
21,454,719,859	18,415,965,482	1,914,174	41,905,382,065	1,906,620	41,600,045,865	7,554	305,336,200
22,753,460,951	19,233,281,804	1,888,726	42,472,296,041	1,881,792	42,193,489,041	6,934	278,807,000
23,650,929,774	19,411,879,200	1,808,319	42,676,189,828	1,802,023	42,407,676,928	6,296	268,512,900
5,871,710,926	451,789,458	149,886	3,330,018,315	149,441	3,311,233,315	445	18,785,000
8,229,083,372	1,132,256,271	158,450	3,592,836,816	157,918	3,567,532,816	532	25,304,000
10,862,489,576	2,320,750,449	159,756	3,692,919,513	159,263	3,671,599,613	493	21,319,900
20,925,249,050	4,433,017,008	156,510	3,696,905,122	155,977	3,671,793,922	533	25,111,200
22,532,107,428	6,593,970,528	151,474	3,610,427,693	150,963	3,585,491,193	511	24,936,500
22,879,831,947	8,122,387,960	142,342	3,476,096,459	141,899	3,456,180,759	443	19,915,700
23,012,815,210	10,273,824,585	151,182	3,635,150,335	150,680	3,614,673,335	502	20,477,000
23,053,962,435	12,116,627,786	144,692	3,603,279,597	144,129	3,580,741,297	563	22,538,300
23,144,579,126	14,193,156,178	147,489	3,571,600,056	146,983	3,550,158,756	506	21,441,300
23,676,337,893	15,972,407,843	143,401	3,401,011,995	142,828	3,378,056,295	573	22,955,700
23,769,257,929	17,516,359,702	147,399	3,358,489,279	146,852	3,336,715,979	547	21,773,300
23,703,328,550	18,594,752,043	155,736	3,707,448,637	155,089	3,683,493,637	647	23,955,000
23,681,441,909	19,057,167,073	-	-	-	-	-	-

## 178 雇 用

(単位：人，金額・千円)

年度・月	一 般 労						
	適用事業所数	被保険者数	保 險 料		離職票提出件数	受給資格決定件数	
			徴収決定済額	収納済額			
昭和61年度	11,899	157,549	2,093,005	2,063,372	18,054	17,952	
62	12,342	161,399	2,109,404	2,081,735	16,196	16,019	
63	12,747	165,574	2,292,603	2,261,315	14,372	14,282	
平成元	13,087	169,389	2,517,668	2,487,306	13,898	13,795	
2	13,370	172,145	2,644,735	2,619,402	13,187	13,215	
2年 4月	13,133	171,273	451,310	91,717	2,254	2,215	
5	13,174	171,628	1,800,362	867,402	1,476	1,523	
6	13,214	171,610	359,654	49,933	1,151	1,174	
7	13,260	172,070	18,121	23,069	1,073	1,057	
8	13,289	171,625	1,496	649,170	1,089	1,061	
9	13,167	171,591	4,522	89,893	904	949	
10	13,207	171,952	4,789	24,586	962	965	
11	13,245	172,615	1,132	637,944	705	719	
12	13,272	172,786	1,021	109,000	581	569	
3年 1月	13,304	172,110	418	43,727	1,131	1,108	
2	13,343	172,185	311	14,879	847	865	
3	13,370	172,145	1,599	10,851	1,014	1,010	
4	—	—	—	7,231	—	—	

注 適用事業所数，被保険者数については，月末現在である。  
資料 県雇用保険課

## 179 労働者災害補償保険（昭和61～平成2年度）

(単位：人，金額・円)

年 度	適用事業所数	労働者数	保 險 料		保 險 給 付				
			徴収決定済額	収納済額	総 額			療養補償給付	
					支払件数	新規災害件数	金額	支払件数	金額
昭和61年度	9,558	193,180	5,677,632,382	5,530,277,028	48,507	5,071	5,810,902,853	29,197	2,239,086,408
62	9,879	195,505	5,951,733,309	5,793,938,602	56,260	5,021	6,385,450,957	36,375	2,661,150,388
63	10,078	200,862	6,405,673,896	6,262,332,989	57,807	5,198	6,828,004,247	37,880	2,951,790,102
平成元	10,154	207,020	7,465,937,523	7,319,308,600	56,444	5,023	6,884,187,103	36,005	2,752,288,686
2	9,989	217,043	7,707,135,156	7,564,985,806	50,853	4,748	6,733,602,419	31,452	2,555,237,863

年 度	保 險 給 付									
	休業補償給付		障害補償給付 (一時金)		遺族補償給付 (一時金)		葬 祭 料		長期給付 (年金等を含む)	
	支払件数	金額	支払件数	金額	支払件数	金額	支払件数	金額	支払件数	金額
昭和61年度	10,677	1,190,730,137	347	422,154,399	6	523,438	21	8,251,868	8,259	1,950,156,603
62	11,172	1,246,181,324	362	436,016,355	3	15,228,000	29	12,751,647	8,319	2,014,123,243
63	11,008	1,246,275,966	406	475,399,051	3	12,150,000	29	14,040,362	8,481	2,128,348,766
平成元	10,849	1,247,422,223	449	581,846,195	4	15,633,589	33	15,706,477	9,104	2,271,289,933
2	10,064	1,235,064,088	376	528,084,075	6	38,832,101	34	16,412,501	8,921	2,359,971,791

資料 徳島労働基準局



# 保 険 (昭和61～平成2年度)

働 者				日 雇 労 働 者			
初 回 受 給 者 数	給付延日数	所 定 + 訓 給 者 員 受 災 人	給 付 総 額	保 險 料		受 給 者 員 給 付 総 額	給 付 総 額
				徴収決定済額	収納済額		
16,800	2,507,019	102,543	10,321,393	1,254	1,254	8,004	241,179
14,717	2,215,417	90,759	9,412,988	1,008	1,008	5,938	188,268
12,417	1,873,019	74,494	7,633,733	1,008	1,008	5,484	183,157
12,014	1,833,639	74,861	7,927,878	1,018	1,008	4,345	173,235
11,121	1,689,448	69,576	7,464,721	831	831	3,755	159,747
1,024	115,747	5,251	521,217	0	0	349	9,515
1,762	154,080	6,142	667,399	77	73	340	17,289
1,037	141,148	6,134	608,726	110	21	315	13,816
1,211	162,858	6,527	704,331	104	126	307	11,636
1,036	163,176	6,398	709,151	63	83	303	14,898
820	142,536	6,196	639,718	23	57	303	13,677
862	161,488	6,130	703,463	56	47	327	13,076
685	145,136	5,785	634,235	46	28	284	12,845
664	122,881	5,481	547,268	179	104	284	9,718
769	153,774	5,476	684,613	74	146	327	20,105
720	116,294	5,157	528,494	41	47	316	10,700
531	110,330	4,899	516,106	58	87	300	12,472
—	—	—	—	—	12	—	—

## 180 公 務 災 害 補 償 (平成2年度)

(単位：金額・円)

職 員 の 区 分	認 定 件 数	補 償 内 訳							
		計	療 養 補 償	障 害 補 償	遺 族 補 償	葬 祭 補 償	休 業 補 償	傷 病 補 償 金	
総 数	186 (17)	186,907,942 (37,287,226)	64,190,795 (10,755,996)	34,428,484 (6,676,941)	76,425,921 (17,084,781)	1,250,460	—	10,612,282 (2,769,508)	
義務教育学校職員	18 (5)	29,161,298 (16,417,554)	4,192,968 (288,046)	10,670,364 (5,656,625)	11,528,458 (7,703,375)	—	—	2,769,508 (2,769,508)	
義務教育以外の学校職員	30 (4)	25,287,916 (4,933,163)	10,607,934 (2,494,222)	2,649,002	7,902,065 (2,438,941)	672,240	—	3,456,675	
警察職員	30	51,589,709 (6,446,829)	16,862,056 (6,446,829)	8,700,053	25,449,380	578,220	—	—	
消防職員	12	6,520,774 (67,182)	4,702,216 (67,182)	—	1,818,558	—	—	—	
電気・ガス・水道職員	13 (2)	2,916,342 (521,011)	851,259 (521,011)	—	2,065,083	—	—	—	
運輸事業職員	5	8,149,913	5,850,155	—	—	—	—	2,299,758	
清掃事業職員	15 (1)	9,361,099 (466,440)	2,867,416 (466,440)	4,740,192	1,753,491	—	—	—	
船 員	—	1,691,491	—	—	1,691,491	—	—	—	
その他の職員	63 (5)	52,229,400 (8,435,047)	18,256,791 (472,266)	7,668,873 (1,020,316)	24,217,395 (6,942,465)	—	—	2,086,341	
内	県	85 (7)	115,983,410 (31,358,108)	33,887,122 (6,962,494)	20,561,753 (6,676,941)	54,057,892 (14,949,165)	1,250,460	—	6,226,183 (2,769,508)
	市	64 (5)	45,822,856 (3,921,967)	14,413,760 (1,786,351)	11,652,341	17,456,997 (2,135,616)	—	—	2,299,758
	町 村	27 (5)	20,573,330 (1,957,939)	13,575,957 (1,957,939)	—	4,911,032	—	—	2,086,341
内 訳	一部事務組合	10	4,528,346 (49,212)	2,313,956 (49,212)	2,214,390	—	—	—	

注 ( ) 内は、通勤災害で内数  
資料 地方公務員災害補償基金徳島県支部

## 181 市町村別国

(単位：人，金額・千円)

市町村	拠出制年金		基礎年金		被保険者数			
	受給権者 総数	年金額	受給権者 総数	年金額	第1号		第3号	計
					強制	任意		
総数	87,932	29,711,208	21,881	12,848,727	118,281	1,974	57,818	178,073
徳島市	19,041	6,340,411	4,353	2,728,806	32,542	890	21,085	54,517
鳴門市	6,314	2,183,316	1,777	1,126,031	9,659	130	4,240	14,029
小松島市	3,845	1,171,423	1,040	580,867	5,399	89	3,233	8,721
阿南市	6,601	2,212,249	1,665	946,747	8,318	110	4,197	12,625
勝浦町	1,204	416,537	287	154,715	1,317	4	426	1,747
上勝町	578	222,049	74	47,953	464	2	129	595
佐那河内村	632	232,982	146	73,395	783	—	190	973
石井町	2,693	877,060	717	391,743	3,478	28	1,702	5,208
神山町	2,038	759,412	411	227,205	1,883	10	527	2,420
那賀川町	1,158	368,391	241	126,649	1,349	18	686	2,053
ノ浦町	973	310,983	190	120,839	1,355	13	958	2,326
鷺敷町	559	204,869	71	43,227	487	6	197	690
相生町	681	233,641	147	77,220	552	1	263	816
上那賀町	524	198,809	116	63,232	475	—	168	643
木木村	205	76,888	32	17,786	211	2	87	300
由岐村	362	136,114	55	32,958	379	6	150	535
日和佐町	711	250,443	154	84,467	844	19	215	1,078
牟岐町	1,040	379,610	178	125,227	1,095	14	370	1,479
海部町	1,107	402,042	179	108,062	1,099	18	379	1,496
南部町	1,045	345,082	196	111,791	1,166	15	285	1,466
海部町	514	172,651	88	47,874	623	18	131	772
安芸町	638	224,876	118	66,619	867	9	210	1,086
松茂町	862	282,936	458	311,476	1,554	15	1,166	2,735
北島町	997	307,685	296	180,359	1,967	23	1,941	3,931
藍住町	1,624	576,780	391	240,361	3,492	47	2,345	5,884
板上町	1,568	566,590	378	213,957	2,127	12	844	2,983
上吉野町	1,564	558,551	366	211,909	2,046	34	814	2,894
土成町	1,142	384,767	304	177,641	1,762	17	536	2,315
市場町	1,313	443,245	462	228,827	1,586	43	481	2,110
阿波町	1,810	600,505	554	285,222	2,005	6	581	2,592
川島町	2,037	667,942	564	302,225	2,026	18	708	2,752
山川町	2,926	944,024	720	419,988	3,993	111	1,657	5,761
美郷村	870	299,591	203	120,720	1,053	13	515	1,581
美郷村	1,380	417,620	346	192,729	1,520	35	666	2,221
美郷村	392	138,300	89	47,928	368	5	105	478
美郷村	2,450	836,229	820	454,842	3,562	25	978	4,565
美郷村	1,504	498,009	356	204,469	1,475	6	475	1,956
美郷村	1,168	389,910	324	183,536	1,139	5	300	1,444
美郷村	1,092	380,465	279	157,364	1,218	16	293	1,527
一穴村	527	185,333	154	89,858	446	3	104	553
穴吹町	1,337	475,390	336	193,069	1,334	12	413	1,759
木屋平村	420	156,801	93	46,328	374	3	102	479
三好町	771	269,287	235	132,034	834	6	247	1,087
三好町	960	320,245	295	177,787	949	9	328	1,286
池田町	2,384	802,985	509	343,110	2,566	43	1,098	3,707
山城町	1,151	413,186	224	131,239	1,280	9	273	1,562
井川町	903	292,553	218	125,357	797	13	307	1,117
三加茂町	1,293	424,489	396	217,422	1,564	29	460	2,053
東祖谷山村	574	199,298	147	81,631	504	7	177	688
西祖谷山村	450	158,563	127	72,850	395	7	76	478

注 1 金額は各市町村で四捨五入しているので総計と合わない場合がある。

2 「基礎年金」欄で、総計は、市町村分類ができないものを含む。

資料 県国民年金課

民 年 金 (平成2年度末)

左のうち再掲		保 険 料 収 納 額	検 認 率 (%)	免 除 率 (%)	老 齢 福 祉 年 金	
保 険 料 免除者数	付加年金 加入者数				受給権者 総 数	年 金 額
18,830	8,781	8,809,407	83.6	15.9	12,507	4,359,940
4,897	2,001	2,212,310	76.2	15.0	2,804	977,474
1,157	899	737,352	82.5	12.0	980	341,628
700	374	381,402	73.8	13.0	568	198,005
1,569	699	626,770	88.9	18.9	899	313,391
156	146	111,111	89.0	11.8	169	58,913
57	38	39,288	85.4	12.3	93	32,420
61	97	74,698	96.3	7.8	85	29,631
292	113	286,385	84.5	8.4	386	134,560
229	127	159,064	94.7	12.2	231	80,527
292	89	104,429	92.8	21.6	165	57,519
292	81	100,571	86.8	21.5	137	47,758
44	26	40,736	90.1	9.0	84	29,282
48	54	49,177	90.7	8.7	101	35,209
62	51	42,873	94.1	13.1	66	23,008
24	1	18,686	96.4	11.4	22	7,669
64	26	34,639	96.0	16.9	53	18,476
68	77	78,590	94.4	8.1	131	45,667
178	92	93,705	94.4	16.3	172	59,959
147	69	96,313	93.1	13.4	200	69,720
181	72	98,647	93.9	15.5	181	63,097
79	47	50,054	83.6	12.7	78	27,191
73	81	75,559	89.0	8.4	93	32,420
300	244	110,028	81.9	19.3	109	37,997
263	180	154,184	84.3	13.7	155	54,033
385	235	262,393	80.9	11.0	216	75,298
405	254	175,494	95.8	19.0	203	70,766
243	254	165,904	85.6	11.9	164	57,170
378	133	124,202	86.6	21.5	131	45,667
106	321	151,056	96.7	6.7	161	56,125
283	213	163,682	89.0	14.1	228	79,481
303	240	162,805	87.3	15.0	191	66,583
708	206	283,541	80.2	17.7	418	145,715
172	57	78,361	83.2	16.3	145	50,547
233	39	127,589	91.3	15.3	277	96,562
36	44	31,331	90.3	9.8	64	22,310
870	127	245,636	86.4	24.4	294	102,488
324	102	107,104	84.5	22.0	164	57,170
304	65	81,191	89.2	26.7	186	64,840
240	95	93,604	88.9	19.7	152	52,987
178	6	25,819	91.4	39.9	58	20,219
228	87	103,330	89.5	17.1	213	74,252
79	19	25,270	89.7	21.1	46	16,036
157	126	65,118	89.8	18.8	95	33,117
188	106	72,823	87.2	19.8	82	28,585
528	113	167,815	81.1	20.6	401	139,787
274	92	96,060	87.8	21.4	182	63,445
183	54	59,037	90.2	23.0	118	41,135
351	101	119,762	90.9	22.4	193	67,280
287	5	22,587	97.9	56.9	82	28,585
154	3	21,319	89.8	39.0	81	28,237

## 182 市町村別国民健康保険事業状況（平成2年度）

市 町 村	受 診 率（％）				1 件当たり費用額（円）			
	計	入 院	入院外	歯 科	平 均	入 院	入院外	歯 科
合 計	716.33	30.87	577.39	108.07	24,050	276,621	12,283	14,768
徳島市	749.42	31.57	604.36	113.49	24,218	285,464	12,250	15,261
鳴門市	747.61	32.09	601.65	113.87	24,380	285,989	12,441	13,721
小松島市	748.39	34.93	606.08	107.38	25,823	287,960	12,431	16,135
阿南市	672.97	29.72	543.85	99.40	24,754	275,606	12,582	16,339
勝浦町	733.22	33.11	588.13	111.98	24,554	285,560	11,773	14,504
上勝町	751.13	36.48	615.93	98.72	25,591	287,325	11,651	15,827
佐那内村	730.46	23.46	586.19	120.81	20,818	287,722	10,982	16,708
石井町	731.92	27.94	594.06	109.92	23,373	287,156	12,689	14,049
神山町	707.85	35.73	563.95	108.17	25,940	275,999	12,115	15,420
那賀川町	694.29	32.12	565.37	96.80	26,409	287,047	13,318	16,387
羽ノ浦町	693.83	27.71	570.23	95.89	23,535	272,668	12,801	15,351
鷺敷町	691.73	24.14	560.35	107.24	18,494	258,923	9,098	13,465
相上町	682.56	26.25	554.66	101.65	21,588	250,199	11,813	15,871
上那賀町	736.97	38.10	607.15	91.72	23,648	249,114	10,852	14,702
木沢村	703.13	28.65	585.95	88.53	20,982	247,083	10,498	17,192
木頭村	703.16	39.45	579.30	94.41	24,170	248,270	14,070	16,229
由岐町	756.68	34.05	607.08	115.55	23,104	256,716	11,787	13,716
日和佐町	719.86	28.06	589.36	102.44	20,337	246,318	10,918	12,620
牟岐町	835.51	28.75	666.74	140.02	20,585	280,567	11,155	12,107
海部町	682.58	24.52	542.67	115.39	20,938	280,756	11,044	12,243
海部町	743.45	54.53	556.31	132.61	19,145	125,868	10,803	10,256
安部町	651.76	23.99	507.87	119.90	19,238	273,346	8,868	12,316
松茂町	692.74	31.42	535.84	125.48	25,979	305,995	12,055	15,319
北島町	743.94	25.16	606.50	112.28	22,144	275,814	12,891	15,276
藍板町	676.78	25.90	550.72	100.16	23,173	289,952	12,267	14,144
上野町	707.44	26.00	572.76	108.68	22,759	287,176	12,341	14,403
吉野町	766.54	36.00	625.28	105.26	26,891	296,350	13,221	15,934
土成町	757.45	31.44	625.70	100.31	23,167	253,892	12,399	18,008
土成町	681.41	29.97	543.11	108.33	25,569	303,663	12,104	16,131
市阿場町	647.76	30.13	515.10	102.53	25,201	285,694	12,159	14,162
阿波島町	702.92	33.08	583.81	86.03	24,810	275,891	11,793	16,590
山川島町	744.95	34.90	600.95	109.10	25,888	291,071	12,345	15,651
山川島町	756.32	30.32	621.75	104.25	23,375	268,532	12,379	17,652
美郷町	741.70	37.88	612.36	91.46	26,623	279,291	12,423	17,044
美郷町	640.58	45.17	523.89	71.52	32,743	251,287	15,821	18,668
美郷町	710.27	34.56	580.29	95.42	25,383	260,293	13,039	15,359
美半町	657.52	38.66	529.74	89.12	29,650	266,130	14,749	15,617
美貞町	687.15	38.01	561.80	87.34	26,283	248,663	13,030	14,736
美貞町	646.29	34.32	519.12	92.85	25,973	244,719	13,622	14,161
一穴村	641.20	65.45	497.07	78.68	37,189	238,382	14,244	14,771
一穴村	722.42	40.49	593.05	88.88	25,433	241,011	12,164	15,733
木屋平村	774.52	48.19	636.03	90.30	33,784	342,616	13,123	14,496
三野町	607.77	38.25	485.30	84.22	30,305	246,443	15,929	14,970
三野町	630.47	26.84	504.63	99.00	25,213	295,069	13,630	11,086
池田町	743.22	40.45	580.54	122.23	26,036	249,870	13,808	10,029
山城町	734.15	36.32	606.10	91.73	24,331	239,879	13,219	12,395
井川町	734.97	37.85	580.00	117.12	26,457	268,472	13,909	10,364
三加茂町	707.59	40.89	562.18	104.52	28,883	267,104	14,807	11,389
東祖谷山村	654.81	43.95	518.68	92.18	28,790	249,178	13,333	10,670
西祖谷山村	825.86	35.17	688.56	102.13	22,183	258,586	11,630	11,910
医師国保組合	397.95	13.58	269.86	114.51	25,086	356,284	13,968	11,998
建設産業組合	656.29	15.13	525.94	115.22	16,712	267,633	9,928	14,717

注 受診率とは、人口100人当たりに対する受診件数である。  
資料 県保険課

# 19 保 健 衛 生

## 183 市町村別医療施設及び病床数（平成2年10月1日現在）

市 町 村	施 設 数					病 院 の 許 可 病 床 数					
	病 院			一 般 診 療 所	歯 科 診 療 所	計	精 神 病 床	結 核 病 床	伝 染 病 床	一 般 病 床	
	計	一 般	精神病								
総 数	141	123	18	705	328	17,907	4,723	701	199	12,284	
徳島市	62	54	8	274	153	7,837	2,203	129	40	5,465	
鳴門市	8	6	2	48	23	1,631	744	50	27	810	
小松島市	10	10	—	31	14	1,209	59	30	25	1,095	
阿南市	5	4	1	44	20	646	139	30	—	477	
勝浦町	1	1	—	3	2	73	—	5	—	68	
上勝町	—	—	—	3	—	—	—	—	—	—	
佐那河内村	—	—	—	2	1	—	—	—	—	—	
石井町	2	2	—	23	7	153	—	—	—	153	
神山町	—	—	—	8	2	—	—	—	—	—	
那賀川町	—	—	—	4	1	—	—	—	—	—	
羽ノ浦町	3	3	—	8	3	491	—	22	17	452	
鷺敷町	—	—	—	2	—	—	—	—	—	—	
相生町	—	—	—	6	1	—	—	—	—	—	
上那賀町	1	1	—	1	1	35	—	—	—	35	
木沢村	—	—	—	1	—	—	—	—	—	—	
由岐村	—	—	—	2	—	—	—	—	—	—	
日和佐町	1	1	—	1	2	50	—	—	—	50	
日牟岐町	2	1	1	4	3	194	144	—	9	41	
海部町	1	1	—	8	2	120	—	8	10	102	
南部町	—	—	—	2	1	—	—	—	—	—	
宗喰町	—	—	—	2	1	—	—	—	—	—	
松茂島町	3	3	—	5	2	168	—	5	—	163	
北島町	2	2	—	15	6	175	—	—	—	175	
藍住町	2	2	—	22	9	88	—	—	—	88	
板上町	2	2	—	10	3	623	—	170	—	453	
上吉野町	1	—	1	7	3	242	242	—	—	—	
土成町	—	—	—	6	3	—	—	—	—	—	
土成町	1	1	—	1	2	35	—	—	—	35	
市場町	1	1	—	8	2	163	—	—	30	133	
阿波町	1	1	—	13	4	30	—	—	—	30	
鳴川町	5	4	1	27	12	1,244	123	150	—	971	
川島町	—	—	—	11	3	—	—	—	—	—	
山川町	2	2	—	6	5	82	—	15	—	67	
美郷村	—	—	—	3	—	—	—	—	—	—	
美脇町	9	8	1	11	7	666	298	27	—	341	
美半町	1	—	1	7	1	326	326	—	—	—	
美貞町	1	1	—	7	2	162	—	—	28	134	
美光町	3	3	—	6	3	133	—	—	—	133	
一宇村	—	—	—	2	1	—	—	—	—	—	
穴吹町	1	1	—	6	3	44	—	—	—	44	
木屋平村	—	—	—	1	1	—	—	—	—	—	
三野村	3	3	—	2	2	193	—	10	—	183	
三好町	—	—	—	4	1	—	—	—	—	—	
池田町	4	2	2	20	7	754	445	30	13	266	
山井町	—	—	—	6	1	—	—	—	—	—	
井川町	—	—	—	5	2	—	—	—	—	—	
三加茂町	2	2	—	6	3	275	—	—	—	275	
東祖谷山村	—	—	—	3	1	—	—	—	—	—	
西祖谷山村	—	—	—	4	—	—	—	—	—	—	

注 概数である。  
資料 県医務課

## 184 医療関係者数

(1) 市町村別(平成2年12月31日現在)

市町村	従業地別			就業保健婦	就業助産婦	就業看護婦(就業看護師)	就業准看護婦(就業准看護師)	就業歯科衛生士	就業歯科技工士
	医師	歯科医師	薬剤師						
総数	1,915	594	1,698	205	192	4,035	3,782	584	327
徳島市	1,013	348	982	55	106	1,736	1,516	249	133
鳴門市	111	34	157	14	13	361	301	35	15
小松島市	127	21	82	8	14	431	174	42	42
阿南市	77	32	64	24	4	211	165	52	23
勝浦町	6	3	6	2	2	6	12	2	—
上勝町	2	—	1	1	1	1	3	—	—
佐那内村	2	1	2	1	—	1	—	1	—
石井町	28	7	20	1	2	18	82	13	2
神山町	7	3	3	2	—	6	15	1	1
那賀川町	5	1	8	2	—	2	8	3	1
羽敷町	47	8	25	2	1	223	48	14	7
鷺生町	2	2	5	1	—	1	—	2	1
相賀町	4	1	2	1	—	2	3	2	—
上那賀町	3	1	1	1	—	2	7	—	—
木沢村	1	—	—	1	—	—	2	—	—
木頭村	1	1	—	1	—	1	5	—	—
由岐町	3	2	2	—	—	5	9	2	—
日和佐町	8	3	11	8	—	27	23	5	1
牟岐町	15	2	8	2	10	29	43	3	—
海部町	6	5	6	2	—	8	12	2	1
海部町	2	1	4	1	—	1	2	—	—
海部町	1	—	2	1	—	2	1	—	—
海部町	9	4	24	2	1	26	42	7	3
海部町	27	9	25	—	—	27	66	12	8
藍住町	25	9	22	3	2	24	90	13	9
板上町	33	4	12	2	3	171	67	1	2
上野町	11	6	9	2	—	28	41	4	3
吉野町	6	4	6	1	—	1	12	7	4
土成町	5	2	7	1	—	5	10	6	3
市場町	20	4	10	2	—	58	24	3	1
阿波町	15	8	7	2	—	7	35	12	5
鳴川町	91	17	67	14	12	304	274	15	16
川島町	10	4	4	1	—	17	18	2	3
山川町	8	7	10	1	—	11	27	6	5
美郷村	—	—	—	1	—	—	—	—	—
美脇町	37	8	29	2	1	37	167	16	10
美半町	11	1	3	2	—	9	68	3	1
美貞町	14	2	8	2	7	26	35	5	2
馬田町	9	5	10	1	—	6	45	5	2
一穴村	1	—	1	1	—	—	3	1	—
穴吹村	10	4	9	11	—	7	22	7	1
木屋村	1	1	—	—	—	1	—	—	—
三野町	12	2	5	1	—	22	36	3	2
三好町	6	1	1	2	—	1	8	2	2
池田町	54	10	28	13	13	121	181	16	12
山井町	4	1	1	2	—	—	8	2	1
井川町	5	1	2	1	—	8	6	3	1
三加町	18	4	7	2	—	43	59	5	4
東祖谷村	1	—	—	1	—	1	4	—	—
西祖谷村	1	—	—	1	—	—	2	—	—

注 隔年調査  
資料 県医務課

## 184 医療関係者数(続き)

## (2) 年次別(昭和57~平成2年)

(単位:人)

年次	医師	歯科医師	薬剤師	就業保健婦	就業助産婦	就業看護婦 (就業看護師)
昭和57年	1,657	415	1,371	182	218	2,885
59	1,735	484	1,423	198	204	3,150
61	1,787	503	1,455	204	212	3,386
63	1,850	537	1,618	195	192	3,729
平成2	1,915	594	1,698	205	192	4,035

年次	就業准看護婦 (就業准看護師)	就業 歯科衛生師	就業 歯科技工師	就業あんま マッサージ 指圧師	就業はり師	就業 きゅう師	就業 柔道整復師
昭和57年	3,111	432	237	928	480	479	118
59	3,224	520	283	970	499	498	124
61	3,384	557	316	998	522	521	138
63	3,546	585	306	1,022	539	538	148
平成2	3,782	584	327	1,047	560	554	156

注 昭和58年から隔年調査  
資料 県医務課

## 185 薬局等業者数(昭和61~平成2年)

年次	薬局	一般販売業	薬種商販売業	特例販売業	配置販売業
昭和61年	291	122	186	427	135
62	289	128	186	391	137
63	294	127	185	352	137
平成元	298	133	179	297	127
2	299	137	176	240	122

資料 県薬務食品課



186 主要死因別死亡者数 (平成2年)

(単位：人)

市	町	村	胃腸炎	全結核	悪新性物	胃ガン	糖尿病	心疾患	高血圧性疾患	脳疾患	肺炎管支炎	消消化性瘍	肝硬変	腎臓病	老衰	不慮の故	自殺
総数			10	38	1,734	363	101	1,525	70	1,064	750	39	189	169	222	296	137
徳島市	島市		—	13	494	86	30	389	17	254	189	5	67	46	56	81	33
鳴門市	松島市		—	2	125	30	8	110	7	67	61	1	21	12	8	18	7
小阿蘇市	南島市		—	1	101	21	3	84	2	57	31	2	4	9	2	13	9
勝浦町	勝浦町		—	—	9	1	1	13	1	14	10	1	—	2	5	2	6
上勝町	勝浦町		1	—	12	4	1	8	1	3	3	—	—	—	2	—	2
佐那内村	河内村		—	—	10	1	—	6	2	4	2	—	—	—	—	1	1
石井町	井山町		2	—	56	14	4	40	—	30	18	—	4	6	7	10	4
神谷町	井山町		—	—	15	1	2	21	5	23	13	1	3	2	7	2	3
那賀川町	浦町		—	1	21	4	—	15	—	17	14	2	1	1	2	4	4
羽ノ浦町	敷生町		—	—	23	5	1	16	—	13	7	—	1	2	—	4	2
鷲上町	敷生町		—	—	11	2	—	3	1	7	7	1	—	—	—	—	1
相賀町	賀那町		—	—	8	3	1	3	—	7	6	—	2	1	4	1	—
木沢村	頭岐村		—	—	3	1	—	4	—	2	3	—	1	1	—	—	—
木頭岐町	和佐町		—	—	7	2	—	4	—	2	2	—	2	—	1	1	—
日牟岐町	和佐町		—	—	12	3	—	13	—	7	7	—	—	2	1	—	—
海部町	南部町		1	—	6	3	1	21	1	14	7	1	—	—	4	3	1
海部町	安松北町		—	—	21	6	—	20	1	4	6	1	—	2	7	3	—
海部町	安松北町		—	—	18	4	—	10	2	15	11	2	2	1	3	5	2
海部町	安松北町		—	1	6	—	—	5	—	4	3	—	1	2	—	2	—
海部町	安松北町		—	—	14	2	—	10	—	4	4	1	1	1	5	1	2
海部町	安松北町		—	—	24	7	2	25	—	13	6	—	4	4	20	4	—
海部町	安松北町		—	—	25	7	—	33	—	17	9	1	4	4	3	8	2
藍板町	住野町		—	2	34	9	5	31	—	18	12	—	8	4	4	4	3
藍板町	住野町		—	—	31	4	1	21	2	18	9	—	7	4	1	9	4
藍板町	住野町		—	—	26	4	—	24	—	18	14	1	3	5	—	5	2
藍板町	住野町		—	1	25	5	2	11	—	14	9	1	3	5	—	1	1
藍板町	住野町		1	—	18	6	2	13	—	15	12	1	1	1	—	4	3
市阿波川島町	場波島町		—	2	29	5	1	40	—	21	12	—	3	4	6	5	2
市阿波川島町	場波島町		—	—	26	5	3	37	2	26	8	—	2	2	2	10	2
市阿波川島町	場波島町		1	2	46	10	5	47	1	31	35	3	5	3	3	5	4
市阿波川島町	場波島町		—	—	18	3	2	16	—	9	5	3	5	3	1	3	—
市阿波川島町	場波島町		—	3	22	4	2	28	—	17	16	1	2	3	8	3	3
美脇美半真一穴木屋三三三	馬田光宇吹平野好		—	—	1	—	1	4	—	2	2	—	1	—	1	2	—
美脇美半真一穴木屋三三三	馬田光宇吹平野好		—	—	38	5	3	45	1	44	17	—	2	7	2	8	3
美脇美半真一穴木屋三三三	馬田光宇吹平野好		—	1	23	6	—	26	4	20	11	—	5	3	—	2	3
美脇美半真一穴木屋三三三	馬田光宇吹平野好		—	1	30	6	2	15	1	12	12	1	2	1	2	5	3
美脇美半真一穴木屋三三三	馬田光宇吹平野好		—	1	12	—	3	25	2	17	6	1	1	1	1	2	2
美脇美半真一穴木屋三三三	馬田光宇吹平野好		—	—	7	2	—	8	—	6	2	—	3	2	1	5	2
美脇美半真一穴木屋三三三	馬田光宇吹平野好		—	—	22	4	1	21	1	23	11	1	—	—	4	6	2
美脇美半真一穴木屋三三三	馬田光宇吹平野好		—	—	7	—	—	6	1	3	3	—	1	—	3	—	1
美脇美半真一穴木屋三三三	馬田光宇吹平野好		1	—	22	5	—	16	—	7	10	1	2	—	2	2	—
美脇美半真一穴木屋三三三	馬田光宇吹平野好		—	1	22	10	—	19	1	5	7	1	2	—	—	—	1
池田井三東祖谷山村	城川茂山村		—	1	37	11	2	54	3	23	23	—	1	1	6	9	2
池田井三東祖谷山村	城川茂山村		1	—	15	4	1	18	5	9	8	1	1	1	2	6	2
池田井三東祖谷山村	城川茂山村		—	—	19	3	1	10	—	8	13	—	1	2	—	1	—
池田井三東祖谷山村	城川茂山村		—	2	23	2	—	22	1	18	10	—	—	3	1	6	5
池田井三東祖谷山村	城川茂山村		—	1	9	1	—	11	—	6	5	—	1	—	1	1	1
池田井三東祖谷山村	城川茂山村		—	—	5	—	—	9	—	6	7	—	—	1	1	—	1

注 概数である。  
資料 県医務課

## 187 伝染病等患者数（昭和61～平成2年）

（単位：人）

年次	法定・指定伝染病									
	赤痢	腸チフス	パラチフス	痘そう	発疹チフス	しこしょう熱	ジフテリア	流行性脳脊髄膜炎	日本脳炎	急性灰白髄炎
昭和61年	4	1	—	—	—	—	—	—	—	—
62	3	—	—	—	—	—	—	—	—	—
63	3	—	—	—	—	—	—	—	—	—
平成元	—	1	—	—	—	—	—	—	—	—
2	1	—	—	—	—	—	—	—	1	—

年次	届出伝染病													食中毒		
	マラリア	ましん	百日ぜき	イエンフルザ	破傷風	伝下染痢性症	フリィアラ病	トラホーム	結核	らい	梅毒	りん病	軟下か性		ソケイリ	シパ肉芽病
昭和61年	—	—	—	—	2	—	—	—	519	—	23	—	—	—	—	164
62	—	—	—	—	2	—	—	—	483	—	10	—	—	—	—	124
63	—	—	—	—	—	—	—	—	449	—	6	—	—	—	—	134
平成元	—	—	—	3	—	—	—	—	466	—	7	—	—	—	—	304
2	—	1	—	—	1	—	—	—	416	—	3	—	—	—	—	369

注 平成2年は、概数である。  
資料 県医務課

## 188 病院運営状況（昭和61～平成2年）

年次	新入院患者数				
	計	精神病床	結核病床	伝染病床	その他の病床
昭和61年	70,881	2,141	449	7	68,284
62	72,805	2,121	420	2	70,262
63	75,392	2,170	476	3	72,743
平成元	76,412	2,293	467	2	73,650
2	77,582	2,296	413	4	74,869

年次	退院患者数					外来患者数
	計	精神病床	結核病床	伝染病床	その他の病床	
昭和61年	70,666	2,013	497	5	68,151	4,651,068
62	72,331	2,002	499	3	69,827	4,804,288
63	74,948	2,126	480	3	72,339	4,930,282
平成元	76,496	2,310	514	1	73,671	4,970,162
2	77,560	2,356	459	5	74,740	5,063,937

注 平成2年は、概数である。  
資料 県医務課

# 189 保健所行政運営状況（平成2年）

（単位：人，世帯）

区 分	健康診断 受診 延 人	環境衛生 監視指導 延 施設	飲料水質 検査 体 数	食品衛生施設 監視指導		結核予防検診		
				要 許 可 設 施	不 要 許 可 設 施	ツベルクリ ン反応注射	B C G接種	間接撮影
総 数	164,738	5,507	2,902	17,262	8,357	37,252	15,568	157,274
徳島保健所	46,075	2,002	949	5,474	1,393	15,301	6,520	65,528
鳴門保健所	20,327	370	36	2,793	1,685	4,136	1,557	15,305
小松島保健所	13,453	271	280	1,348	686	2,572	984	8,531
阿南保健所	19,548	1,072	354	2,290	888	4,423	1,703	6,451
日和佐保健所	13,876	231	166	940	358	1,373	762	7,192
鳴島保健所	21,300	624	343	1,669	1,180	4,721	1,808	21,358
穴吹保健所	14,035	307	440	1,283	773	2,300	1,075	12,539
池田保健所	16,124	630	334	1,465	1,394	2,426	1,159	20,370

区 分	結核予防 検 診 直接撮影	インフル エンザ 予防接種	日本脳炎 予防接種	寄 生 虫 検 査	保 健 指 導 延 人 員			
					妊 婦	産 婦	乳 児	幼 児
総 数	2,346	359	368	115	2,816	5,930	15,146	13,314
徳島保健所	585	82	61	11	1,480	4,179	5,104	4,513
鳴門保健所	430	42	39	4	114	233	1,168	1,229
小松島保健所	135	16	20	1	166	79	851	792
阿南保健所	272	82	88	1	227	385	3,406	2,458
日和佐保健所	183	42	34	46	124	724	1,160	270
鳴島保健所	289	69	86	52	424	230	1,565	1,776
穴吹保健所	259	26	40	—	63	70	715	786
池田保健所	193	—	—	—	218	30	1,177	1,490

区 分	保 健 指 導 延 人 員				栄 養 指 導 延 人 員		衛 生 教 育 開 催 回 数	保 健 婦 家 庭 訪 問	
	療 相	育 談	未 熟 児	新 生 児	妊 娠 中 毒 症	個 別		集 団	世 帯 数
総 数	446	502	1,644	71	15,547	33,140	1,350	32,901	38,863
徳島保健所	90	185	725	29	3,116	7,109	350	7,439	7,288
鳴門保健所	38	59	66	6	371	1,717	95	1,687	2,204
小松島保健所	27	49	166	3	4,283	3,752	87	2,150	2,383
阿南保健所	31	32	93	10	365	7,055	258	6,525	7,694
日和佐保健所	27	6	316	1	1,824	4,085	102	2,701	3,265
鳴島保健所	106	88	133	8	912	3,623	159	3,511	4,538
穴吹保健所	31	22	32	2	2,392	2,988	147	3,512	4,649
池田保健所	96	61	113	12	2,284	2,811	152	5,376	6,842

注 概数である。  
資料 県医務課

## 190 公衆衛生関係施設数 (昭和61～平成2年度)

年 度	理容所	美容所	公衆浴場	クリーニング所	興行場	火葬場	ホテル旅館	飲食店	喫茶店
昭和61年度	1,409	1,761	177	1,034	30	20	1,079	10,247	681
62	1,397	1,784	176	1,156	29	20	1,075	10,230	790
63	1,374	1,798	148	1,195	28	20	1,052	10,250	836
平成元	1,371	1,812	152	978	28	20	1,062	10,172	910
2	1,368	1,823	166	997	28	20	1,053	10,087	972

資料 県保健予防課・薬務食品課

## 191 公害苦情受処理件数 (昭和61～平成2年度)

(単位：件)

年 次	受 理 件 数											直接処理 (解決) 件 数	
	計	大汚	気染	水汚	質濁	土汚	壊染	騒音	振動	地沈	盤下		悪臭
昭和61年度	494	93	73	—	116	11	—	138	63	472			
62	429	88	66	2	110	7	—	100	56	426			
63	388	70	51	—	106	9	—	90	62	370			
平成元	405	78	64	3	84	10	—	98	68	388			
2	417	68	47	1	101	9	—	91	100	408			

資料 県公害対策課

## 192 献 血 状 況

## (1) 血液種類別献血実績 (昭和61～平成2年度)

(単位：人)

年 度	献血目標	計	200 ml 献 血	400 ml 献 血	成分献血			献血目標 達成率(%)
					PPP	P C	PRP	
昭和61年度	70,000	74,896	69,133	5,668	4	9	82	107.0
62	73,000	71,650	63,352	8,090	102	65	41	98.2
63	75,000	72,740	62,334	10,094	45	243	24	97.0
平成元	75,000	70,012	58,658	10,437	67	841	9	93.3
2	73,000	71,503	57,881	11,261	1,259	955	147	97.9

注 PPPは、乏血小板血漿、PCは濃厚血小板血漿、PRPは多血小板血漿を示す。  
資料 県薬務食品課

## 192 献 血 状 況 (続 き)

### (2) 市町村別献血実績 (昭和63～平成2年度)

(単位:人)

市 町 村	昭 和 63 年 度		平 成 元 年 度		2	
	献 血 目 標	実 績	献 血 目 標	実 績	献 血 目 標	実 績
総 数	75,000	72,740	75,000	70,012	73,000	71,503
徳島市	24,200	23,081	24,200	21,931	20,300	18,398
鳴門市	5,730	5,152	5,730	4,998	4,260	3,898
小松島市	3,930	4,207	3,930	4,022	3,850	3,513
阿南市	5,560	5,201	5,560	5,279	4,440	4,734
勝浦町	670	787	670	759	660	545
上勝町	230	402	230	266	300	178
佐那河内村	320	494	320	449	260	294
石井町	2,240	2,932	2,240	2,858	1,620	2,429
神山町	920	705	920	577	520	235
那賀川町	860	901	860	901	410	249
羽ノ浦町	960	1,096	960	1,021	490	478
鷺敷町	300	336	300	316	260	342
相生町	340	530	340	547	350	431
上那賀町	260	272	260	218	230	220
木沢村	120	133	120	117	100	66
木頭村	200	200	200	186	170	118
由岐町	380	316	380	261	260	176
日和佐町	590	640	590	576	660	655
牟岐町	610	662	610	642	500	362
海部町	540	311	540	370	450	354
海部町	280	728	280	228	210	153
宍喰町	350	273	350	301	310	327
松茂町	960	1,287	960	1,296	860	1,026
北島町	1,600	1,858	1,600	1,866	1,030	1,289
藍住町	1,950	2,174	1,950	2,238	1,120	1,522
板野町	1,220	1,280	1,220	1,253	880	1,250
上板野町	1,100	925	1,100	898	430	363
吉野町	800	653	800	723	370	500
土成町	740	754	740	622	390	425
市場町	1,070	766	1,070	821	500	568
阿波町	1,220	1,175	1,220	1,168	740	839
鴨島町	2,350	2,092	2,350	1,999	1,280	1,467
川島町	710	639	710	700	500	876
山川町	1,070	1,021	1,070	936	470	409
美郷村	170	187	170	189	110	136
脇町	1,700	1,342	1,700	1,167	1,540	1,156
美馬町	890	637	890	597	650	468
半田町	630	445	630	367	400	343
貞光町	650	506	650	494	680	959
一宇村	230	143	230	130	180	131
穴吹町	830	606	830	557	560	426
木屋平村	170	150	170	154	160	136
三野町	450	422	450	409	250	158
三好町	540	535	540	505	350	201
池田町	1,850	1,328	1,850	1,174	1,600	1,477
山城町	630	503	630	439	430	372
井川町	540	402	540	384	380	451
三加茂町	830	604	830	610	450	357
東祖谷山村	290	246	290	284	230	210
西祖谷山村	220	188	220	204	170	149
血液センター	—	—	—	—	2,800	3,707
献血コーナー	—	—	—	—	12,880	11,977

注1 平成元年度までは、献血者の住所地による実績である。(総数は県外者の献血を含む。)

注2 平成2年度から採血場所別による実績である。

資料 県業務食品課

## 193 市町村別一部事務組合別ごみ処理状況 (平成2年)

市町村・一部事務組合	総排出量 (t/年)	収集人口 (人)	収 集 量 (t/年)	埋 立		自 家 処理人口 (人)	自 家 処 理 量 (t/年)	直接搬入 (t/年)	粗大ごみ (t/年)
				焼 却	そ の 他				
総 数	275,948	820,882	222,306	145,892	76,414	39,905	30,077	15,512	8,053
徳島市	96,737	259,319	88,480	61,026	27,454	1,500	1,958	1,526	4,773
鳴門市	26,164	65,297	20,711	13,555	7,156	—	261	5,149	43
小松島市	18,001	44,150	16,061	12,061	4,000	—	140	1,200	600
阿波市	21,593	60,110	16,080	6,154	9,926	13,565	5,213	239	61
勝美町	2,950	7,676	2,900	1,770	1,130	—	—	50	—
佐田町	847	—	—	—	—	2,731	480	240	127
石井町	1,112	3,616	172	87	85	—	940	—	—
神前町	7,138	25,837	6,656	5,104	1,552	—	—	292	190
那賀町	1,094	7,239	766	—	766	3,102	328	—	—
羽咋町	2,778	10,455	2,086	555	1,531	2,091	647	36	9
松尾町	3,466	11,887	2,629	890	1,739	2,377	777	47	13
北条町	4,329	12,188	3,706	3,023	683	—	499	124	—
藍住町	5,404	19,315	4,826	3,950	876	—	—	127	451
板橋町	9,485	25,931	8,944	5,730	3,214	—	—	341	200
嶋田町	4,255	13,735	3,948	3,372	576	—	44	23	240
鴨山町	5,471	26,708	5,266	4,497	769	—	—	56	149
一木村	2,412	12,422	2,020	1,396	624	230	141	—	251
東谷村	574	965	220	160	60	1,224	314	10	30
東屋平山	428	—	—	—	—	1,746	428	—	—
東祖谷	759	2,958	699	473	226	146	60	—	—
丹生谷環境組合	1,188	3,662	1,134	793	341	12	5	3	46
生谷環境組合	1,023	4,026	937	583	354	16	25	3	58
衛生環境組合	924	2,815	864	628	236	44	33	5	22
丹生谷環境組合	303	1,157	246	165	81	50	45	2	10
丹生谷環境組合	672	2,153	619	460	159	70	25	5	23
海部郡衛生処理事務組合	929	4,310	919	776	143	10	2	—	8
海部郡衛生処理事務組合	1,262	6,606	1,137	880	257	—	55	49	21
海部郡衛生処理事務組合	1,737	6,975	1,485	1,172	313	181	85	136	31
海部郡衛生処理事務組合	1,024	6,536	912	643	269	—	56	39	17
海部郡衛生処理事務組合	676	3,177	575	475	100	—	—	86	15
海部郡衛生処理事務組合	1,041	3,788	959	773	186	263	67	4	11
中央広域環境施設組合	3,745	12,824	1,046	713	333	—	2,699	—	—
中央広域環境施設組合	2,707	9,271	1,000	797	203	—	1,707	—	—
中央広域環境施設組合	2,567	8,736	762	443	319	55	1,655	—	150
中央広域環境施設組合	3,678	12,596	1,284	917	367	—	2,259	—	135
中央広域環境施設組合	4,242	14,526	789	496	293	—	3,353	—	100
中央広域環境施設組合	2,469	8,455	1,081	880	201	—	1,148	—	240
中央広域環境施設組合	564	1,910	126	86	40	21	434	—	4
美馬環境組合	5,717	15,272	3,615	486	3,129	3,866	1,000	1,102	—
美馬環境組合	2,863	7,891	1,794	247	1,547	1,997	499	570	—
美馬環境組合	2,228	5,557	1,367	202	1,165	1,407	379	482	—
美馬環境組合	2,302	5,620	1,386	233	1,153	1,422	385	531	—
美馬環境組合	2,613	7,026	1,647	236	1,411	1,779	458	508	—
三好郡行政組合	990	5,184	937	806	131	—	—	53	—
三好郡行政組合	1,100	6,479	1,068	921	147	—	—	32	—
三好郡行政組合	6,397	19,711	4,581	4,049	532	—	211	1,605	—
三好郡行政組合	1,770	6,597	748	598	150	—	869	140	13
三好郡行政組合	1,307	6,007	1,178	1,003	175	—	80	49	—
三好郡行政組合	2,259	9,891	1,639	1,379	260	—	—	620	—
三好郡行政組合	654	2,316	301	249	52	—	313	28	12

注 人口は住民基本台帳による。  
資料 県環境保全課

194 市町村別し尿処理状況（平成2年）

市 町 村	処 理 人 口 (人)	年間総排出量 (kl/年)	年間総収集量 (kl/年)	年 間 総 処 理 量		自家処理量 (kl/年)
				施 設 処 理 (kl/年)	そ の 他 (kl/年)	
総 数	843,111	162,420	137,661	117,817	19,844	24,759
徳島市	260,819	29,726	28,959	28,959	—	767
鳴門市	65,297	10,733	10,733	10,733	—	—
小松島市	44,150	8,893	8,697	8,697	—	196
阿南市	60,327	13,255	9,172	—	9,172	4,083
勝浦町	7,676	1,367	1,073	1,073	—	294
上勝町	2,731	1,312	248	248	—	1,064
佐那河内村	3,616	477	200	200	—	277
石井町	25,837	6,956	5,565	—	5,565	1,391
神山町	10,341	2,470	1,825	1,825	—	645
那賀川町	10,455	1,640	1,033	—	1,033	607
羽ノ浦町	11,887	1,456	831	—	831	625
鷺敷町	3,674	431	270	270	—	161
相生町	4,042	976	278	278	—	698
上那賀町	2,859	909	296	296	—	613
木沢村	1,207	427	123	123	—	304
木頭村	2,223	499	283	283	—	216
由岐町	4,320	1,357	1,357	1,357	—	—
日和佐町	6,606	1,829	1,652	1,652	—	177
牟岐町	7,156	1,996	1,721	1,721	—	275
海南町	6,536	1,840	1,346	1,346	—	494
海部町	3,177	1,088	1,088	1,088	—	—
宍喰町	4,051	925	824	824	—	101
松茂島町	12,188	1,645	1,645	1,645	—	—
北島町	19,315	2,021	2,021	2,021	—	—
藍住町	25,931	2,491	2,491	2,491	—	—
板野町	13,735	2,849	2,844	2,844	—	5
上板野町	12,824	3,727	3,243	—	3,243	484
吉野町	9,271	1,894	1,790	1,790	—	104
土成町	8,791	1,799	1,700	1,700	—	99
市場町	12,596	2,576	2,434	2,434	—	142
阿波町	14,526	2,954	2,792	2,792	—	162
鴨島町	26,708	5,037	4,760	4,760	—	277
山川町	8,455	1,724	1,629	1,629	—	95
山川町	12,652	2,575	2,434	2,434	—	141
美郷村	1,931	378	358	358	—	20
美脇町	19,138	6,597	5,470	5,470	—	1,127
美馬町	9,888	3,930	2,307	2,307	—	1,623
美半町	6,964	3,051	1,494	1,494	—	1,557
真光町	7,042	2,365	1,684	1,684	—	681
一宇村	2,189	736	180	180	—	556
穴吹町	8,805	2,616	2,051	2,051	—	565
木屋平村	1,746	526	206	206	—	320
三野町	5,184	1,856	1,331	1,331	—	525
三好町	6,479	2,745	2,459	2,459	—	286
池田町	19,851	6,727	6,680	6,680	—	47
山城町	6,597	2,128	980	980	—	1,148
井川町	6,007	2,404	1,926	1,926	—	478
三加茂町	9,891	2,855	2,831	2,831	—	24
東祖谷山村	3,104	1,107	148	148	—	959
西祖谷山村	2,316	545	199	199	—	346

注 処理人口は平成2年3月31日現在の住民基本台帳人口による。  
し尿の場合は水洗化人口（下水道、浄化槽処理）及び浄化槽汚泥は含まない。  
資料 県環境保全課

## 195 疾病・異常被患

(単位：パーセント)

区 分	小 学 校										中			
	昭和61年度		62		63		平成元		2		昭和61年度		62	
	男	女	男	女	男	女	男	女	男	女	男	女	男	女
色 覚 異 常	3.53	0.14	3.14	0.06	3.44	0.14	2.86	0.02	2.30	—	3.76	0.06	3.33	0.19
ト ラ コ ー マ	—	—	—	—	—	—	—	—	—	—	—	—	—	—
結 膜 炎	2.30	2.08	2.28	1.59	1.72	1.85	1.83	1.85	2.09	2.08	2.90	2.41	2.60	1.96
難 聴	1.02	1.25	0.38	0.61	0.37	0.37	0.51	0.33	0.54	0.46	0.27	0.65	0.35	0.35
中 耳 炎	0.56	0.53	0.58	0.43	1.15	0.68	0.63	0.42	0.49	0.35	0.20	0.23	0.18	0.10
慢性副鼻腔炎	1.45	0.64	0.51	0.35	0.81	0.49	0.95	0.51	0.85	0.46	0.81	0.47	0.24	0.17
アデノイド	0.04	0.08	0.03	0.05	0.14	0.11	0.08	0.04	0.47	0.30	0.02	—	—	—
へんとう肥大	3.01	2.99	3.27	2.63	2.81	2.48	3.22	2.65	2.81	2.47	3.13	2.98	2.70	2.04
む し 歯	93.29	94.44	92.01	93.25	92.69	92.60	91.85	92.69	91.75	91.64	92.14	93.40	92.96	94.65
せき柱胸郭異常	0.41	0.30	0.84	0.53	0.55	0.55	0.39	0.19	0.44	0.30	0.59	0.55	0.48	0.36
伝染性皮膚疾患	0.11	0.06	0.09	0.02	0.13	0.01	0.15	0.10	0.02	—	0.06	—	—	0.01
心 臓 の 疾 患	0.40	0.25	0.32	0.10	0.40	0.29	0.26	0.25	0.31	0.19	0.48	0.16	0.37	0.39
寄生虫卵保有者	2.21	1.64	2.50	2.17	2.56	1.89	—	—	—	—	—	—	—	—
結 核	—	—	0.07	0.08	—	0.08	0.10	—	0.10	—	0.06	0.03	—	—

注 この表は、健康診断受検者のうち疾病・異常該当者（疾病・異常に該当する旨健康診断票に記載のあった者）  
資料 県統計課「学校保健統計調査結果」



率の推移 (昭和61~平成2年度)

学 校						高 等 学 校									
63		平成元		2		昭和61年度		62		63		平成元		2	
男	女	男	女	男	女	男	女	男	女	男	女	男	女	男	女
3.44	0.40	3.91	-	3.75	0.09	2.30	-	4.26	0.08	1.52	-	3.32	-	3.37	0.36
-	-	-	-	-	-	-	-	-	-	-	-	-	-	-	-
2.57	1.46	1.85	1.08	2.10	1.36	1.72	1.28	1.09	0.58	1.93	1.12	1.21	1.22	1.90	0.77
0.60	0.64	0.72	0.23	0.46	0.40	0.40	0.43	0.24	0.28	0.10	0.08	0.10	0.21	0.25	0.34
0.24	0.35	0.22	0.09	0.22	0.24	0.04	0.07	0.11	0.04	-	0.10	0.14	0.07	0.02	0.02
0.61	0.45	0.75	0.56	0.44	0.47	0.61	0.33	0.29	0.56	0.70	0.05	0.34	0.42	0.28	0.02
-	-	-	-	-	0.01	-	-	-	-	-	-	-	-	-	-
2.54	1.84	2.71	2.22	2.17	1.44	1.26	1.89	1.57	1.13	0.86	1.18	1.01	0.84	1.26	1.18
92.68	94.36	89.99	92.08	89.17	92.32	94.56	97.22	95.05	97.66	92.55	96.80	94.15	97.21	95.08	96.73
0.23	0.29	0.65	0.53	0.55	0.65	0.18	0.16	0.33	0.22	0.09	0.16	0.37	0.02	0.24	0.24
-	-	0.02	-	-	-	-	-	0.02	-	0.02	-	-	0.12	-	-
0.27	0.36	0.11	0.31	0.57	0.36	0.44	0.27	0.78	0.39	0.87	0.58	0.79	0.32	0.48	0.32
-	-	-	-	-	-	-	-	-	-	-	-	-	-	-	-
-	-	-	-	-	-	-	-	-	-	-	-	-	-	-	0.18

の占める割合を示したものである。

## 196 児童生徒の体位(平成2年度)

区 分	身 長 (cm)				体 重 (kg)				胸 囲 (cm)				座 高 (cm)						
	全 国		徳 島 県		全 国		徳 島 県		全 国		徳 島 県		全 国		徳 島 県				
	平均 値	標準 偏差	平均 値	標準 偏差	平均 値	標準 偏差	平均 値	標準 偏差	平均 値	標準 偏差	平均 値	標準 偏差	平均 値	標準 偏差	平均 値	標準 偏差			
男	幼稚園 5 歳	110.9	4.6	111.1	4.7	19.3	2.7	19.9	3.1	56.5	3.2	56.8	3.5	62.6	2.8	62.7	2.9		
		小 学 校	6 歳	116.8	4.8	116.9	5.0	21.5	3.4	21.7	3.5	58.0	3.6	58.2	3.9	65.3	2.8	65.3	2.8
	7		122.5	5.1	122.7	5.3	24.0	4.0	24.6	4.6	60.1	4.0	60.8	4.8	67.9	2.9	67.9	3.1	
	8		128.1	5.3	127.8	5.5	27.2	5.0	27.5	5.5	62.7	4.9	62.9	5.3	70.4	3.0	70.3	3.2	
	9		133.2	5.5	133.0	5.8	30.3	5.9	30.9	6.4	65.2	5.6	65.5	5.8	72.6	3.0	72.7	3.4	
	10		138.6	6.0	138.9	5.7	33.9	7.0	34.6	7.1	67.9	6.3	68.2	6.5	74.9	3.2	75.3	3.3	
	11	144.4	6.8	144.8	7.1	38.0	8.0	39.1	8.8	70.6	6.8	71.3	7.2	77.4	3.6	77.8	3.7		
	中 学 校	12歳	151.4	7.9	151.9	8.2	43.5	9.4	45.5	10.2	73.9	7.1	75.0	7.7	80.7	4.4	81.2	4.6	
		13	158.8	7.7	159.0	7.6	49.0	9.7	49.8	10.0	77.2	6.9	77.4	7.2	84.3	4.4	84.4	4.4	
		14	164.5	6.7	164.3	6.8	54.2	10.0	55.6	11.0	80.6	6.8	81.0	7.4	87.5	4.0	87.4	3.8	
	高 等 学 校	15歳	167.9	5.8	168.1	6.1	59.0	10.3	59.7	10.4	83.3	6.9	83.1	7.0	89.7	3.4	90.1	3.4	
		16	169.5	5.7	169.6	5.6	60.7	9.8	61.4	10.3	85.0	6.5	85.1	6.7	90.5	3.2	90.5	3.2	
		17	170.4	5.6	170.4	5.7	62.0	9.4	61.7	10.0	86.3	6.3	85.5	6.7	91.0	3.2	90.8	3.1	
	女	幼稚園 5 歳	110.1	4.7	109.9	4.6	19.0	2.6	19.3	2.3	55.2	3.2	55.3	3.2	62.1	2.8	62.2	2.7	
			小 学 校	6 歳	116.0	4.8	116.1	4.8	21.1	3.3	21.5	3.7	56.7	3.6	57.2	4.2	64.9	2.8	65.0
		7		121.8	5.0	121.4	5.1	23.6	3.8	23.9	4.3	58.8	4.1	59.4	4.8	67.5	2.8	67.4	3.1
		8		127.4	5.4	127.3	5.5	26.6	4.6	27.1	5.5	61.3	4.8	61.8	5.7	70.0	3.0	70.3	3.1
9		133.1		5.9	133.0	5.9	29.9	5.7	30.6	6.1	64.0	5.6	64.8	6.2	72.6	3.3	72.8	3.2	
10		139.5		6.7	140.2	6.8	34.0	6.9	35.4	7.3	67.3	6.3	68.6	6.6	75.6	3.7	76.3	3.8	
11		146.3	6.6	146.8	6.4	38.9	7.5	40.3	7.8	71.2	6.5	72.4	6.9	79.0	3.8	79.4	3.6		
中 学 校		12歳	151.5	5.9	151.6	5.9	43.9	7.9	44.8	8.5	75.5	6.5	76.4	7.0	81.9	3.6	81.9	3.6	
		13	154.7	5.3	154.8	5.3	47.5	7.5	48.6	8.3	78.0	5.9	78.7	6.3	83.6	3.1	83.8	3.2	
		14	156.4	5.2	156.4	5.1	50.2	7.3	51.2	7.8	79.9	5.7	80.8	5.9	84.5	2.9	84.5	2.8	
高 等 学 校		15歳	157.2	5.1	157.1	5.2	52.1	7.7	53.1	8.4	81.5	5.9	82.5	6.7	85.2	2.9	85.4	3.0	
		16	157.6	5.1	157.6	4.9	52.6	7.2	52.7	7.6	81.9	5.4	82.2	6.0	85.3	2.8	85.4	2.7	
		17	157.9	5.0	157.8	5.0	52.8	7.0	52.7	7.8	82.2	5.3	82.8	6.0	85.3	2.8	85.2	2.9	

# 20 教 育

## 197 学 校 総 覧 (国立・公立・私立)

(平成 2.5.1 現在)

(単位：校，人)

区 分	学 校 数		教 員 数 (本務者)	職 員 数 (本務者)	園 児・児 童・生 徒 数				
	本 校	分 校			総 数	男	女		
小 学 校	総数	280	19	3,850	898	63,937	32,842	31,095	
	国立	1	—	24	4	696	350	346	
	公立	277	19	3,800	881	62,833	32,281	30,552	
	私立	2	—	26	13	408	211	197	
中 学 校	総数	96	4	2,199	428	34,751	17,795	16,956	
	国立	1	—	21	2	504	262	242	
	公立	93	4	2,147	418	33,724	17,193	16,531	
	私立	2	—	31	8	523	340	183	
高 等 学 校	総数	43	10	2,253	506	(70)36,183	(12)18,025	(58)18,158	
	公立	39	10	2,144	477	(69)34,573	(12)17,072	(57)17,501	
	私立	4	—	109	29	(1) 1,610	(—) 953	(1) 657	
	課程別	総数	42	3	2,130	492	(70)35,035	(12)17,348	(58)17,687
		全日制	38	3	2,021	463	(69)33,425	(12)16,395	(57)17,030
		私立	4	—	109	29	(1) 1,610	(—) 953	(1) 657
定時制(公立のみ)	1	7	123	14	(—) 1,148	(—) 677	(—) 471		
幼 稚 園	総数	238	12	784	91	14,201	7,136	7,065	
	国立	1	—	6	2	148	74	74	
	公立	224	12	649	44	11,686	5,866	5,820	
	私立	13	—	129	45	2,367	1,196	1,171	
高等学校通信教育		1	—	18	3	948	365	583	
盲 学 校 (公立)		1	—	65	26	120	76	44	
聾 学 校 (公立)		1	—	60	23	76	41	35	
養 護 学 校	総数	5	3	383	90	684	437	247	
	国立	1	—	29	3	71	45	26	
	公立	4	3	354	87	613	392	221	
専 修 学 校	総数	24	—	121	39	2,192	503	1,689	
	国立	2	—	7	7	208	1	207	
	公立	2	—	29	7	730	56	674	
	私立	20	—	85	25	1,254	446	808	
各 種 学 校	総数	40	—	127	31	1,728	508	1,220	
	国立	1	—	2	—	23	—	23	
	公立	—	—	—	—	—	—	—	
私立	39	—	125	31	1,705	508	1,197		

注 高等学校の生徒数は、専攻科・別科の生徒数を含み、( ) に再掲している。  
資料 県統計課「学校基本調査結果」

## 198 市町村別学校総覧 (国立・公立・私立)

## (1) 幼 稚 園 (平成2.5.1現在)

(単位:園,人)

市 町 村	園 数		学級数	教員数	幼 児 数										元 年 度 修 了 者 数
	本園	分園			総 数			3 歳		4 歳		5 歳		計	
			計	男	女	男	女	男	女	男	女				
総 数	238 (1)(13)	12 (-) (-)	627 (5)(93)	784 (6)(128)	14,201 (148)(2,367)	7,136 (74)(1,196)	7,065 (74)(1,171)	368 (16)(342)	364 (15)(334)	2,715 (30)(438)	2,696 (30)(443)	4,053 (28)(415)	4,005 (28)(394)	8,617	
徳島市	34	1	180	246	4,939	2,443	2,496	237	218	1,002	1,071	1,204	1,207	2,560	
鳴門市	19	3	60	83	1,587	842	745	24	28	411	344	407	373	788	
小松島市	11	—	30	35	709	359	350	—	—	122	119	237	231	530	
阿南市	14	1	45	55	853	400	453	26	29	163	202	211	222	441	
勝浦町	1	—	2	2	26	16	10	4	2	8	4	4	4	5	
上勝町	2	—	2	2	36	15	21	—	—	7	11	8	10	12	
佐那河内村	—	—	—	—	—	—	—	—	—	—	—	—	—	—	
石井町	5	1	22	24	453	220	233	—	—	106	108	114	125	273	
神山町	5	1	9	9	164	95	69	—	—	47	31	48	38	89	
那賀川町	2	—	3	5	87	45	42	—	—	—	—	45	42	107	
羽ノ浦町	1	—	6	8	144	66	78	20	23	28	27	18	28	50	
鷺敷町	—	—	—	—	—	—	—	—	—	—	—	—	—	—	
相生町	4	—	6	8	88	47	41	—	—	23	22	24	19	54	
上那賀町	4	—	5	6	48	25	23	—	—	11	10	14	13	33	
木沢村	—	—	—	—	—	—	—	—	—	—	—	—	—	—	
木頭村	1	—	2	2	10	7	3	1	—	3	1	3	2	7	
日和田	2	—	2	3	35	18	17	—	—	—	—	18	17	35	
日和佐	1	—	6	7	114	62	52	—	—	30	26	32	26	64	
牟岐町	—	—	—	—	—	—	—	—	—	—	—	—	—	—	
海部町	2	—	3	4	56	27	29	—	—	—	—	27	29	59	
海部町	—	—	—	—	—	—	—	—	—	—	—	—	—	—	
海部町	2	—	2	2	40	22	18	—	—	—	—	22	18	60	
海部町	4	—	9	12	226	105	121	11	14	28	31	66	76	154	
海部町	3	—	7	7	203	101	102	—	—	—	—	101	102	194	
藍住町	4	—	29	41	732	366	366	—	—	192	176	174	190	382	
板野町	3	1	9	13	196	99	97	—	—	21	28	78	69	160	
上板野町	4	—	7	7	140	81	59	—	—	—	—	81	59	139	
吉野町	2	—	5	5	95	48	47	—	—	—	—	48	47	115	
土成町	2	—	8	10	170	91	79	—	—	43	41	48	38	97	
市場町	5	—	12	13	235	114	121	—	—	41	51	73	70	171	
阿波町	3	—	6	6	153	76	77	—	—	—	—	76	77	170	
鴨島町	8	—	28	38	713	354	359	43	46	139	136	172	177	386	
川島町	2	—	3	4	90	45	45	—	—	—	—	45	45	84	
山川町	5	—	5	6	131	72	59	—	—	—	—	72	59	157	
美郷村	4	—	3	3	28	14	14	—	—	4	5	10	9	20	
美郷町	8	—	15	16	296	145	151	—	—	38	27	107	124	234	
美馬町	7	1	11	12	234	119	115	—	—	62	51	57	64	105	
美半町	8	1	12	12	128	72	56	—	—	31	27	41	29	65	
美貞町	6	1	6	6	94	50	44	—	—	7	6	43	38	68	
一宇村	4	—	4	4	25	14	11	—	—	6	4	8	7	11	
穴吹町	7	—	9	9	139	65	74	—	—	25	24	40	50	121	
木屋平村	3	—	3	3	24	12	12	—	—	7	4	5	8	9	
三野村	2	—	3	3	21	7	14	2	4	1	7	4	3	14	
三好町	4	—	6	5	84	40	44	—	—	1	3	39	41	88	
池田町	12	—	21	24	335	172	163	—	—	63	57	109	106	215	
山城町	6	—	3	3	50	28	22	—	—	—	—	28	22	59	
井川町	3	1	6	8	131	71	60	—	—	36	33	35	27	68	
三加茂町	5	—	7	8	119	56	63	—	—	3	5	53	58	145	
東祖谷山村	—	—	—	—	—	—	—	—	—	—	—	—	—	—	
西祖谷山村	4	—	5	5	20	10	10	—	—	6	4	4	6	19	

注 [ ]は国立, ( )は私立で内数である。

資料 県統計課「学校基本調査結果」

198 市 町 村 別 学 校  
(2) 小 学 校

(単位：校，人)

市 町 村	学 校 数		学 級 数	教 員 数	児				
	本校	分校			総 数			1 学 年	
					計	男	女	男	女
總 数	280 〔1〕(2)	19 〔-〕(-)	2,577 〔18〕(15)	3,850 〔24〕(26)	63,937 〔696〕(408)	32,842 〔350〕(211)	31,095 〔346〕(197)	5,252 〔60〕(40)	5,141 〔60〕(44)
徳島市	34	1	620	894	19,678	10,075	9,603	1,625	1,637
鳴門市	18	-	186	278	4,926	2,536	2,390	391	379
小松市	11	-	119	188	3,302	1,695	1,607	306	268
阿南市	22	2	206	317	4,606	2,364	2,242	365	362
勝浦町	3	-	28	39	557	283	274	41	53
上勝町	2	-	12	19	112	56	56	7	7
佐那河内村	1	-	11	15	260	144	116	24	13
石井町	5	1	78	114	2,027	1,042	985	143	160
神山町	7	2	39	63	645	341	304	53	56
那賀川町	2	-	29	45	798	389	409	70	71
那賀ノ浦町	2	-	37	47	1,060	573	487	97	69
敷生町	2	-	13	19	293	142	151	18	26
相賀町	4	-	22	33	324	165	159	32	22
上那賀町	3	-	17	26	188	91	97	13	19
木沢村	1	-	6	12	66	40	26	8	9
木頭岐村	2	-	10	16	113	66	47	14	8
由岐町	4	-	19	30	278	150	128	22	18
日和佐町	3	-	22	33	452	230	222	35	37
日牟岐町	3	-	22	40	505	266	239	39	31
海部町	3	-	25	34	439	234	205	35	31
海部町	2	-	12	19	209	100	109	12	28
喰茂島町	1	1	15	21	337	183	154	32	28
松北町	3	-	35	49	962	508	454	73	76
藍住町	3	-	49	68	1,610	810	800	111	130
藍板野町	4	-	79	110	2,602	1,317	1,285	199	198
板上吉土町	3	1	41	61	1,081	543	538	78	88
上吉土町	4	-	42	62	977	475	502	71	68
成野町	2	-	29	45	680	359	321	74	50
成野町	2	2	25	35	682	378	304	62	39
市阿波川町	5	-	40	60	1,014	503	511	86	79
阿波川町	3	-	41	55	1,116	602	514	90	89
鴨島町	7	-	74	112	2,045	1,034	1,011	182	170
山川町	2	-	25	38	614	318	296	41	49
山川町	5	-	37	54	974	497	477	78	91
美郷村	4	-	13	23	109	48	61	14	8
美郷村	11	-	65	105	1,454	740	714	124	111
美半馬田町	7	1	42	66	720	366	354	47	58
美半馬田町	8	-	38	53	487	248	239	38	37
美半馬田町	6	1	32	48	461	231	230	39	30
一穴宇吹村	5	1	11	18	70	37	33	6	5
一穴宇吹村	7	2	37	54	646	340	306	63	57
木屋平村	3	-	9	13	68	39	29	7	2
三野好町	4	1	24	37	400	204	196	40	38
三野好町	4	-	26	42	559	291	268	43	43
池田町	14	-	75	120	1,484	776	708	121	124
山井川町	9	2	40	63	427	199	228	37	38
井川町	3	1	22	34	398	204	194	37	34
三加茂村	7	-	38	59	781	428	353	78	67
東祖谷山村	5	-	19	32	184	97	87	19	16
西祖谷山村	5	-	21	32	157	85	72	12	14

注 〔 〕は国立，( )は私立で内数である。

資料 県統計課「学校基本調査結果」

総 覧 (国立・公立・私立) (続き)  
校 (平成 2.5.1 現在)

2 学 年		3 学 年		4 学 年		5 学 年		6 学 年	
男	女	男	女	男	女	男	女	男	女
5,241 〔59〕(44)	5,014 〔58〕(44)	5,480 〔58〕(42)	5,033 〔57〕(33)	5,398 〔60〕(24)	5,096 〔55〕(27)	5,667 〔54〕(27)	5,296 〔58〕(20)	5,804 〔59〕(34)	5,515 〔58〕(29)
1,620	1,565	1,713	1,553	1,637	1,592	1,657	1,592	1,823	1,664
390	392	420	389	456	424	456	386	423	420
263	250	266	295	262	246	269	276	329	272
361	366	395	371	392	352	439	394	412	397
44	43	41	40	55	39	64	44	38	55
3	13	11	5	16	13	6	10	13	8
26	20	22	24	26	18	21	18	25	23
162	129	181	173	167	160	210	168	179	195
46	50	55	44	61	51	73	43	53	60
69	59	66	60	55	70	63	71	66	78
83	79	88	87	95	83	88	91	122	78
28	25	27	27	23	24	20	24	26	25
34	24	23	27	26	28	30	31	20	27
8	8	20	17	14	14	22	22	14	17
5	4	6	1	7	4	7	4	7	4
8	9	9	8	5	6	12	9	18	7
25	17	21	25	25	20	32	27	25	21
44	36	29	37	41	34	42	41	39	37
35	38	45	39	45	41	63	39	39	51
33	48	49	28	38	33	41	30	38	35
17	11	18	17	19	14	17	21	17	18
31	27	26	19	32	26	35	28	27	26
73	79	93	82	84	68	89	78	96	71
144	138	155	120	111	128	138	137	151	147
206	209	212	206	228	222	231	216	241	234
86	84	80	77	96	88	102	92	101	109
84	73	91	79	75	83	81	95	73	104
50	58	59	55	53	40	69	60	54	58
60	51	63	54	58	59	66	48	69	53
74	76	84	91	75	94	99	77	85	94
114	83	104	69	90	79	101	97	103	97
164	167	166	157	168	157	172	186	182	174
51	42	56	53	48	52	58	47	64	53
88	80	68	67	87	78	80	78	96	83
7	9	8	11	7	8	6	18	6	7
117	124	118	106	118	119	122	135	141	119
67	57	53	63	64	48	61	62	74	66
55	40	37	26	43	51	44	37	31	48
36	44	46	34	35	35	41	46	34	41
6	6	7	5	5	7	7	5	6	5
61	46	55	53	55	49	61	43	45	58
7	3	4	2	5	9	8	8	8	5
32	31	39	22	33	26	30	35	30	44
49	49	50	45	51	36	50	49	48	46
129	107	129	109	154	121	109	126	134	121
29	36	34	36	29	39	37	44	33	35
21	30	34	36	38	32	33	35	41	27
65	52	75	65	65	51	70	53	75	65
15	11	15	15	12	14	22	9	14	22
16	16	14	9	14	11	13	11	16	11

# 198 市町村別学校総覧 (国立・公立・私立) (続き)

## (3) 中 学 校 (平成2.5.1現在)

(単位：校，人)

市 町 村	学 校 数		学級数	教員数	生 徒 数								
	本校	分校			総 数			1 学 年		2 学 年		3 学 年	
					計	男	女	男	女	男	女	男	女
総 数	96 〔1〕(2)	4 [-](-)	1,052 〔12〕(16)	2,199 〔21〕(31)	34,751 〔504〕(523)	17,795 〔282〕(340)	16,956 〔242〕(183)	5,685 〔83〕(128)	5,402 〔77〕(73)	5,848 〔86〕(115)	5,574 〔78〕(62)	6,262 〔93〕(96)	5,980 〔86〕(48)
徳島市	18	—	297	582	10,845	5,616	5,229	1,799	1,661	1,826	1,667	1,991	1,901
鳴門市	6	—	78	154	2,730	1,401	1,329	444	402	449	467	508	460
小松島市	3	—	48	106	1,707	844	863	248	286	274	275	322	302
阿南市	8	—	78	174	2,547	1,291	1,256	408	383	425	449	458	424
勝浦町	1	—	10	20	300	151	149	43	56	52	44	56	49
浦勝町	2	—	6	20	87	46	41	17	10	15	18	14	13
佐那河内村	1	—	7	14	134	74	60	22	20	24	18	28	22
石井町	2	—	30	59	1,028	511	517	164	160	189	181	158	176
神山町	3	—	14	39	313	166	147	56	37	51	57	59	53
那賀川町	1	—	13	29	415	206	209	83	63	57	70	66	76
羽ノ浦町	1	—	15	25	550	267	283	82	99	100	90	85	94
鷺敷町	1	—	6	13	154	80	74	25	22	23	30	32	22
相生町	1	—	6	13	132	69	63	19	24	22	17	28	22
上那賀町	2	—	8	24	103	53	50	12	15	18	11	23	24
木沢村	1	—	4	11	33	19	14	4	3	6	5	9	6
木頭村	1	—	4	12	83	35	48	13	20	11	12	11	16
由岐町	1	2	10	22	152	72	80	31	24	21	21	20	35
日和佐町	1	—	8	15	224	111	113	28	42	35	28	48	43
牟岐町	1	—	10	24	281	132	149	38	47	49	47	45	55
海部町	1	—	9	17	232	118	114	39	30	42	38	37	46
南部町	1	—	4	10	103	50	53	12	15	17	18	21	20
喰穴町	1	—	6	13	144	72	72	30	30	21	26	21	16
松茂町	1	—	16	30	536	265	271	91	87	79	96	95	88
北島町	1	—	23	43	907	450	457	140	134	155	160	155	163
藍住町	2	—	36	64	1,348	702	646	217	204	233	208	252	234
板上町	1	—	16	32	564	303	261	109	91	94	92	100	78
吉野町	1	—	17	32	615	297	318	99	100	94	90	104	128
土成町	1	—	14	29	382	206	176	62	50	69	55	75	71
市場町	1	—	13	23	428	221	207	75	59	81	69	65	79
阿波町	1	—	15	30	532	278	254	101	91	97	82	80	81
鴨島町	1	—	19	37	659	335	324	109	95	107	110	119	119
川島町	2	—	32	63	1,096	553	543	187	197	166	180	200	166
山川町	1	—	10	22	356	178	178	52	60	54	55	72	63
美郷村	1	—	3	10	62	30	32	11	8	9	11	10	13
勝馬町	3	1	28	56	814	444	370	134	118	154	114	156	138
美半町	1	—	13	30	442	226	216	76	60	76	74	74	82
貞光町	2	—	11	28	259	120	139	38	46	39	43	43	50
一字村	1	—	8	19	248	123	125	34	40	48	52	41	33
穴吹町	1	—	3	10	57	31	26	9	6	11	9	11	11
木屋村	4	—	13	37	316	162	154	52	52	59	47	51	55
三野町	1	—	3	12	42	17	25	4	3	9	9	4	13
三好町	1	—	7	15	219	125	94	44	36	40	32	41	26
池田町	1	—	9	20	280	161	119	44	48	65	37	52	34
山城町	2	—	22	43	747	387	360	121	107	125	114	141	139
川井町	2	—	9	23	235	126	109	41	36	40	38	45	35
三加茂町	1	—	7	15	206	115	91	40	31	38	30	37	30
東祖谷山村	1	—	14	24	460	242	218	79	77	73	70	90	71
西祖谷山村	1	—	3	14	92	51	41	22	14	13	12	16	15
西祖谷山村	1	—	3	12	70	30	40	7	11	15	15	8	14

注 〔 〕は国立，( )は私立で内数である。  
資料 県統計課「学校基本調査結果」



## 199 高等学校学科数 (公立・私立) (平成25.1現在)

区 分	総 数	普 通	農 業	工 業	商 業	水 産	家 庭	看 護	そ の 他
総 数	71	32	9	6	11	1	7	3	2
公立	県立 (全日制)	48	19	7	4	9	1	6	1
	県立 (定時制)	15	9	2	1	1	—	—	2
	市立 (全日制)	3	1	—	1	—	—	—	1
私立 (全日制)	5	3	—	—	1	—	1	—	—

資料 県統計課「学校基本調査結果」

## 200 高等学校学年別生徒数 (公立・私立) (平成25.1現在)

(単位：人)

区 分	本 科												専 攻 科	
	計			1 年		2 年		3 年		4 年				
	計	男	女	男	女	男	女	男	女	男	女	男	女	
総 数	36,113	18,013	18,100	6,090	6,081	6,037	6,084	5,749	5,830	137	105	12	58	
公立	34,504	17,060	17,444	5,753	5,828	5,691	5,876	5,479	5,635	137	105	12	57	
	32,192	15,581	16,611	5,254	5,550	5,202	5,595	4,988	5,361	137	105	12	57	
	(全日制)	31,044	14,904	16,140	5,023	5,405	5,036	5,486	4,845	5,249	—	—	12	57
(定時制)	1,148	677	471	231	145	166	109	143	112	137	105	—	—	
市 立	2,312	1,479	833	499	278	489	281	491	274	—	—	—	—	
私 立	1,609	953	656	337	253	346	208	270	195	—	—	—	1	

資料 県統計課「学校基本調査結果」

## 201 高等学校学科別本科生徒数 (公立・私立)

(単位：人)

区 分	総 数			普 通			農 業			工 業		
	計	男	女	計	男	女	計	男	女	計	男	女
総 数	36,113	18,013	18,100	22,058	10,488	11,570	1,548	1,246	302	4,049	3,755	294
公立	33,356	16,383	16,973	20,411	9,526	10,885	1,485	1,212	273	3,819	3,525	294
	(定時制)	1,148	677	471	722	367	355	63	34	29	230	230
私立 全日制	1,609	953	656	925	595	330	—	—	—	—	—	—

区 分	商 業			水 産			家 庭			看 護			そ の 他		
	計	男	女	計	男	女	計	男	女	計	男	女	計	男	女
総 数	6,511	2,111	4,400	243	206	37	1,172	113	1,059	291	—	291	241	94	147
公立	5,852	1,707	4,145	243	206	37	1,065	113	952	240	—	240	241	94	147
	(定時制)	82	46	36	—	—	—	—	—	51	—	51	—	—	—
私立 全日制	577	358	219	—	—	—	107	—	107	—	—	—	—	—	—

資料 県統計課「学校基本調査結果」

## 202 専修学校課程及び修業年限別学科数

(国立・公立・私立) (平成2.5.1現在)

区 分		課 程 別 学 科 数										修 業 年 限 別 学 科 数			
		計	国 立	公 立	私 立							計	1年0カ 月～1 年11カ 月	2年0カ 月～2 年11カ 月	3年 0カ 月以 上
					計	学校 法人	準学 校法 人	財団 法人	社団 法人	その 他の 法人	個 人				
総 数	計	38	2	4	32	—	9	7	3	2	11	38	16	13	9
	昼 間	30	2	3	25	—	7	4	3	1	10	30	12	11	7
	その他	8	—	1	7	—	2	3	—	1	1	8	4	2	2
高等課程	昼 間	3	—	1	2	—	1	1	—	—	—	3	—	1	2
	その他	—	—	—	—	—	—	—	—	—	—	—	—	—	—
専門課程	昼 間	27	2	2	23	—	6	3	3	1	10	27	12	10	5
	その他	6	—	1	5	—	—	3	—	1	1	6	2	2	2
一般課程	昼 間	—	—	—	—	—	—	—	—	—	—	—	—	—	—
	その他	2	—	—	2	—	2	—	—	—	—	2	2	—	—

資料 県統計課「学校基本調査結果」

## 203 専修学校設置者別・課程別生徒数

(国立・公立・私立) (平成2.5.1現在)

(単位：人)

区 分		計	生 徒 数									
			国 立	公 立	私 立							個 人
					計	学 校 法 人	準学 校法 人	財 団 法 人	社 団 法 人	その 他の 法人		
計	計	2,192	208	730	1,254	—	618	172	223	147	94	
	男	503	1	56	446	—	355	52	27	12	—	
	女	1,689	207	674	808	—	263	120	196	135	94	
高等課程	計	489	—	380	109	—	10	99	—	—	—	
	男	67	—	29	38	—	—	38	—	—	—	
	女	422	—	351	71	—	10	61	—	—	—	
専門課程	計	1,646	208	350	1,088	—	551	73	223	147	94	
	男	413	1	27	385	—	332	14	27	12	—	
	女	1,233	207	323	703	—	219	59	196	135	94	
一般課程	計	57	—	—	57	—	57	—	—	—	—	
	男	23	—	—	23	—	23	—	—	—	—	
	女	34	—	—	34	—	34	—	—	—	—	

資料 県統計課「学校基本調査結果」

## 204 各種学校設置者別学校数及び生徒数

(国立・公立・私立) (平成25.1現在)

(単位：人)

区 分	計	国 立	公 立	私 立
学 校 数	40	1	—	39
生 徒 数	計	23	—	1,705
	男	—	—	508
	女	23	—	1,197

資料 県統計課「学校基本調査結果」

## 205 各種学校課程別課程数及び生徒数

(国立・公立・私立) (平成25.1現在)

(単位：人)

区 分	課 程 数	生 徒 数												
		計			計のうち昼の課程の生徒数 (再掲)			修業年限1年未満の課程			修業年限1年以上の課程			
		計	男	女	計	男	女	計	男	女	計	男	女	
総 数	58	1,728	508	1,220	1,014	276	738	333	124	209	1,395	384	1,011	
国立一助産婦	1	23	—	23	23	—	23	—	—	—	23	—	23	
公立	計	—	—	—	—	—	—	—	—	—	—	—	—	
	和洋裁	—	—	—	—	—	—	—	—	—	—	—	—	
	編物・手芸	—	—	—	—	—	—	—	—	—	—	—	—	
私立	計	57	1,705	508	1,197	991	276	715	333	124	209	1,372	384	988
	准看護	3	102	36	66	102	36	66	—	—	—	102	36	66
	歯科衛生	1	42	—	42	42	—	42	—	—	—	42	—	42
	栄養	1	4	—	4	4	—	4	3	—	3	1	—	1
	美容	1	29	6	23	—	—	—	—	—	—	29	6	23
	商業	1	93	21	72	41	13	28	—	—	—	93	21	72
	経理・簿記	1	12	4	8	—	—	—	12	4	8	—	—	—
	タイピスト	5	56	11	45	26	4	22	52	11	41	4	—	4
	商業事務	14	872	325	547	358	118	240	171	64	107	701	261	440
	家政	1	6	—	6	6	—	6	—	—	—	6	—	6
	家庭	2	11	—	11	11	—	11	—	—	—	11	—	11
	和洋裁	10	86	—	86	52	—	52	19	—	19	67	—	67
	料理	1	42	19	23	42	19	23	—	—	—	42	19	23
	編物・手芸	12	152	—	152	109	—	109	23	—	23	129	—	129
文化・教養	2	87	—	87	87	—	87	—	—	—	87	—	87	
予備校	2	111	86	25	111	86	25	53	45	8	58	41	17	

資料 県統計課「学校基本調査結果」

206 中 学 校 の  
(1) 進 路 別 卒 業 者 数

(単位：人)

市 町 村	総 数 (A+B+C+D+E)						進 学 者 (就職進学者も含む) A													
							計						本 科						別 科	
	計		男		女								(全日制)		(定時制)		(通信制)		男	女
	計	男	女	計	男	女	男	女	男	女	男	女	男	女	男	女	男	女	男	女
総 数	12,685 〔181〕(143)	6,418 〔93〕(80)	6,267 〔86〕(63)	12,229 〔181〕(143)	6,104 〔93〕(80)	6,125 〔88〕(63)	5,733 〔92〕(79)	5,931 〔88〕(63)	198 〔-〕(1)	140 〔-〕(-)	11 〔-〕(-)	33 〔-〕(-)	-	-	16 〔-〕(-)	3 〔-〕(-)	-	-	-	-
徳島市	3,999	2,028	1,971	3,851	1,942	1,909	1,824	1,863	80	37	1	4	-	-	7	1	-	-	-	-
鳴門市	1,018	519	499	989	499	490	457	483	16	6	1	1	-	-	3	-	-	-	-	-
小松島市	663	342	321	624	315	309	292	302	9	-	3	6	-	-	-	-	-	-	-	-
阿南市	958	493	465	931	470	461	441	440	10	9	1	-	-	-	2	1	-	-	-	-
勝浦町	95	45	50	95	45	50	43	48	-	2	-	-	-	-	-	-	-	-	-	-
上勝町	35	19	16	35	19	16	17	14	-	2	-	-	-	-	-	-	-	-	-	-
佐那河内村	40	22	18	39	21	18	21	18	-	-	-	-	-	-	-	-	-	-	-	-
石井町	413	214	199	392	195	197	187	191	3	6	-	-	-	-	-	-	-	-	-	-
神山町	117	65	52	114	63	51	62	51	1	-	-	-	-	-	-	-	-	-	-	-
那賀川町	133	69	64	130	67	63	61	62	-	-	-	1	-	-	-	-	-	-	-	-
ノ蒲町	208	98	110	202	93	109	92	101	-	-	-	8	-	-	-	-	-	-	-	-
鷲井町	46	27	19	46	27	19	24	19	-	-	1	-	-	-	-	-	-	-	-	-
相生町	46	22	24	46	22	24	21	24	-	-	-	-	-	-	-	-	-	-	-	-
上那賀町	33	14	19	33	14	19	14	19	-	-	-	-	-	-	-	-	-	-	-	-
木沢村	13	11	2	13	11	2	11	2	-	-	-	-	-	-	-	-	-	-	-	-
木頭村	30	14	16	30	14	16	10	14	3	2	-	-	-	-	-	-	-	-	-	-
由岐町	51	23	28	51	23	28	23	27	-	-	-	-	-	-	-	-	-	-	-	-
日和佐町	87	45	42	86	44	42	42	41	-	-	-	1	-	-	-	-	-	-	-	-
日牟岐町	121	52	69	118	51	67	48	65	1	1	-	1	-	-	1	-	-	-	-	-
海部町	87	37	50	82	33	49	33	49	-	-	-	-	-	-	-	-	-	-	-	-
南海町	41	18	23	38	17	21	16	21	-	-	-	-	-	-	-	-	-	-	-	-
穴喰町	65	31	34	64	30	34	29	31	-	3	-	-	-	-	-	-	-	-	-	-
松茂町	195	100	95	192	98	94	95	93	3	1	1	-	-	-	-	-	-	-	-	-
北島町	330	179	151	322	175	147	167	146	6	-	1	-	-	-	-	1	-	-	-	-
藍住町	467	239	228	458	232	226	218	218	8	8	-	-	-	-	-	-	-	-	-	-
板上町	179	95	84	168	88	80	83	79	2	1	-	-	-	-	2	-	-	-	-	-
上野町	181	83	98	176	78	98	73	97	3	1	-	-	-	-	-	-	-	-	-	-
吉野町	128	65	63	119	57	62	57	61	-	1	-	-	-	-	-	-	-	-	-	-
土成町	144	72	72	142	70	72	69	69	-	-	1	3	-	-	-	-	-	-	-	-
市場町	184	93	91	173	86	87	83	87	-	-	-	-	-	-	-	-	-	-	-	-
阿波町	238	124	114	219	106	113	95	112	5	1	-	-	-	-	-	-	-	-	-	-
鴨島町	410	183	227	404	179	225	177	217	2	4	-	4	-	-	-	-	-	-	-	-
川島町	140	71	69	133	68	65	65	64	1	-	1	1	-	-	-	-	-	-	-	-
山川町	140	63	77	133	58	75	51	75	2	-	-	-	-	-	1	-	-	-	-	-
美郷村	20	12	8	20	12	8	9	7	1	1	-	-	-	-	-	-	-	-	-	-
美馬町	310	164	146	295	154	141	141	132	8	9	-	-	-	-	-	-	-	-	-	-
美田町	144	81	63	140	77	63	77	56	-	7	-	-	-	-	-	-	-	-	-	-
半光町	88	46	42	85	43	42	40	40	2	2	-	-	-	-	-	-	-	-	-	-
真光町	110	44	66	107	42	65	41	56	-	8	-	1	-	-	-	-	-	-	-	-
一宇村	21	11	10	21	11	10	9	8	2	2	-	-	-	-	-	-	-	-	-	-
穴吹町	121	62	59	116	59	57	57	56	-	1	-	-	-	-	-	-	-	-	-	-
木屋平村	23	13	10	23	13	10	5	7	7	3	-	-	-	-	-	-	-	-	-	-
三野町	66	23	43	66	23	43	22	39	-	4	-	-	-	-	-	-	-	-	-	-
三好町	91	51	40	88	48	40	45	39	1	1	-	-	-	-	-	-	-	-	-	-
池田町	255	135	120	244	129	115	116	108	12	6	-	-	-	-	-	-	-	-	-	-
山城町	96	45	51	90	40	50	38	48	2	2	-	-	-	-	-	-	-	-	-	-
井川町	80	42	38	76	39	37	38	37	1	-	-	-	-	-	-	-	-	-	-	-
三加茂町	158	86	72	143	76	67	75	65	1	1	-	1	-	-	-	-	-	-	-	-
東祖谷山村	43	18	25	43	18	25	11	19	5	6	-	-	-	-	-	-	-	-	-	-
西祖谷山村	24	10	14	24	10	14	8	11	1	2	-	1	-	-	-	-	-	-	-	-

注 〔 〕は国立、( )は私立で内数である。  
資料 県統計課「学校基本調査結果」

卒 業 後 (国立・公立・私立)  
(平成2.5.1現在)

高等専門 学 校	教育訓練機関 等 入 学 者 B					就 職 者 C			無 業 者 D			死 亡・不 詳 E			再 掲									
	男	女	計	男	女	計	男	女	計	男	女	計	男	女	計	左記Aのうち 他 県 へ の 進 学 者			左記Aのうち 就 職 し て い る 者			左記Bのうち 就 職 し て い る 者		
																計	男	女	計	男	女	計	男	女
146 (1)(-)	18 (-)(-)	200 (-)(-)	146 (-)(-)	54 (-)(-)	190 (-)(-)	131 (-)(-)	59 (-)(-)	65 (-)(-)	36 (-)(-)	29 (-)(-)	1 (-)(-)	1 (-)(-)	- (-)(-)	171 (10)(4)	86 (6)(2)	85 (4)(2)	145 (-)(-)	30 (-)(-)	115 (-)(-)	1 (-)(-)	- (-)(-)	1 (-)(-)		
30	4	69	39	30	53	36	17	26	11	15	-	-	-	60	25	35	27	2	25	-	-	-		
22	-	8	7	1	14	8	6	7	5	2	-	-	-	5	4	1	8	4	4	-	-	-		
11	1	12	8	4	15	10	5	12	9	3	-	-	-	4	2	2	4	1	3	-	-	-		
16	11	14	14	-	13	9	4	-	-	-	-	-	-	11	6	5	11	5	6	-	-	-		
2	-	-	-	-	-	-	-	-	-	-	-	-	-	-	-	-	2	-	2	-	-	-		
2	-	-	-	-	-	-	-	-	-	-	-	-	-	-	-	-	2	-	2	-	-	-		
-	-	-	-	-	-	-	-	1	1	-	-	-	-	-	-	-	-	-	-	-	-	-		
5	-	15	13	2	5	5	-	1	1	-	-	-	-	1	-	1	4	-	4	-	-	-		
-	-	-	-	-	1	1	-	2	1	1	-	-	-	1	1	-	-	-	-	-	-	-		
6	-	1	-	1	1	1	-	1	1	-	-	-	-	3	2	1	-	-	-	-	-	-		
1	-	3	3	-	2	2	-	1	-	1	-	-	-	1	-	1	8	-	8	-	-	-		
2	-	-	-	-	-	-	-	-	-	-	-	-	-	1	1	-	-	-	-	-	-	-		
1	-	-	-	-	-	-	-	-	-	-	-	-	-	-	-	-	-	-	-	-	-	-		
-	-	-	-	-	-	-	-	-	-	-	-	-	-	-	-	-	-	-	-	-	-	-		
1	-	-	-	-	-	-	-	-	-	-	-	-	-	-	-	-	-	-	-	-	-	-		
2	-	-	-	-	1	1	-	-	-	-	-	-	-	-	-	-	1	-	1	-	-	-		
1	-	-	-	-	-	-	-	3	1	2	-	-	-	1	-	1	-	-	1	-	-	-		
-	-	1	-	1	4	4	-	-	-	-	-	-	-	1	1	-	-	-	-	-	-	-		
1	-	-	-	-	3	1	2	-	-	-	-	-	-	-	-	-	-	-	-	-	-	-		
1	-	1	1	-	-	-	-	-	-	-	-	-	-	-	-	-	3	-	3	-	-	-		
-	-	2	1	1	1	1	-	-	-	-	-	-	-	-	-	-	-	-	-	-	-	-		
1	-	4	2	2	2	2	2	-	-	-	-	-	-	5	2	3	-	-	-	-	-	-		
5	-	5	4	1	4	3	1	-	-	-	-	-	-	4	2	2	14	7	7	-	-	-		
1	-	8	6	2	2	-	2	-	-	-	1	1	-	5	3	2	1	-	1	-	-	-		
2	-	4	4	-	1	1	-	-	-	-	-	-	-	-	-	-	1	-	1	-	-	-		
-	-	2	1	1	6	6	-	1	1	-	-	-	-	-	-	-	-	-	-	-	-	-		
1	-	-	-	-	2	2	-	-	-	-	-	-	-	-	-	-	3	-	3	-	-	-		
2	-	7	6	1	2	-	2	2	1	1	-	-	-	3	-	3	1	1	-	1	-	1		
6	-	6	6	-	13	12	1	-	-	-	-	-	-	-	-	-	1	-	1	-	-	1		
-	-	4	3	1	-	-	-	2	1	1	-	-	-	2	1	1	9	1	8	-	-	-		
2	-	2	1	1	5	2	3	-	-	-	-	-	-	2	1	1	1	-	1	-	-	-		
3	-	5	5	-	2	-	2	-	-	-	-	-	-	3	3	-	1	1	-	-	-	-		
2	-	-	-	-	-	-	-	-	-	-	-	-	-	-	-	-	1	-	1	-	-	-		
5	-	4	4	-	8	5	3	3	1	2	-	-	-	7	4	3	4	1	3	-	-	-		
-	-	2	2	-	2	2	-	-	-	-	-	-	-	3	2	1	6	-	6	-	-	-		
1	-	2	2	-	1	1	-	-	-	-	-	-	-	1	-	1	1	-	1	-	-	-		
1	-	2	2	-	1	-	1	-	-	-	-	-	-	1	1	-	5	-	5	-	-	-		
-	-	-	-	-	-	-	-	-	-	-	-	-	-	-	-	-	-	-	-	-	-	-		
2	-	3	3	-	2	-	2	-	-	-	-	-	-	1	-	1	1	-	1	-	-	-		
1	-	-	-	-	-	-	-	-	-	-	-	-	-	-	-	-	-	-	-	-	-	-		
1	-	-	-	-	-	-	-	-	-	-	-	-	-	1	-	1	4	-	4	-	-	-		
2	-	-	-	-	3	3	-	-	-	-	-	-	-	13	8	5	2	1	1	-	-	-		
1	1	3	3	-	8	3	5	-	-	-	-	-	-	9	5	4	8	2	6	-	-	-		
-	-	2	1	1	4	4	-	-	-	-	-	-	-	6	4	2	4	2	2	-	-	-		
-	-	2	2	-	2	1	1	-	-	-	-	-	-	3	2	1	-	-	-	-	-	-		
-	-	7	3	4	5	5	-	3	2	1	-	-	-	5	4	1	2	1	1	-	-	-		
2	-	-	-	-	-	-	-	-	-	-	-	-	-	5	-	5	1	-	1	-	-	-		
1	-	-	-	-	-	-	-	-	-	-	-	-	-	2	1	1	4	1	3	-	-	-		

## 206 中学校の卒業後（国立・公立・私立）（続き）

### (2) 就職先別産業別就職者数（平成25.1現在）

（単位：人）

市 町 村	計					第1次産業					第2次産業					第3次産業					左記以外・不詳				
	計	県内	県外	男	女	計	県内	県外	男	女	計	県内	県外	男	女	計	県内	県外	男	女	計	県内	県外	男	女
総 数	336	275	61	161	175	2	2	-	2	-	249	211	38	109	140	82	60	22	47	35	3	2	1	3	-
徳島市	80	73	7	38	42	-	-	-	-	-	54	52	2	23	31	24	20	4	13	11	2	1	1	2	-
鳴門市	22	19	3	12	10	-	-	-	-	-	15	12	3	7	8	6	6	-	4	2	1	1	-	1	-
小松島市	19	14	5	11	8	1	1	-	1	-	16	12	4	9	7	2	1	1	1	1	-	-	-	-	-
阿南市	24	19	5	14	10	-	-	-	-	-	9	8	1	6	3	15	11	4	8	7	-	-	-	-	-
勝浦町	2	2	-	-	2	-	-	-	-	-	2	2	-	-	2	-	-	-	-	-	-	-	-	-	-
上勝町	2	2	-	-	2	-	-	-	-	-	2	2	-	-	2	-	-	-	-	-	-	-	-	-	-
佐那河内村	-	-	-	-	-	-	-	-	-	-	-	-	-	-	-	-	-	-	-	-	-	-	-	-	-
石井町	9	7	2	5	4	-	-	-	-	-	8	7	1	4	4	1	-	1	1	-	-	-	-	-	-
神井町	1	1	-	1	-	-	-	-	-	-	-	-	-	-	-	1	1	-	1	-	-	-	-	-	-
那賀川町	1	1	-	1	-	-	-	-	-	-	1	1	-	1	-	-	-	-	-	-	-	-	-	-	-
那賀ノ浦町	10	9	1	2	8	-	-	-	-	-	9	8	1	1	8	1	1	-	1	-	-	-	-	-	-
鷺敷町	-	-	-	-	-	-	-	-	-	-	-	-	-	-	-	-	-	-	-	-	-	-	-	-	-
相賀町	-	-	-	-	-	-	-	-	-	-	-	-	-	-	-	-	-	-	-	-	-	-	-	-	-
上那賀町	-	-	-	-	-	-	-	-	-	-	-	-	-	-	-	-	-	-	-	-	-	-	-	-	-
木沢村	-	-	-	-	-	-	-	-	-	-	-	-	-	-	-	-	-	-	-	-	-	-	-	-	-
木頭村	-	-	-	-	-	-	-	-	-	-	-	-	-	-	-	-	-	-	-	-	-	-	-	-	-
由岐和佐町	2	1	1	1	1	-	-	-	-	-	2	1	1	1	1	-	-	-	-	-	-	-	-	-	-
日牟岐町	-	-	-	-	-	-	-	-	-	-	-	-	-	-	-	-	-	-	-	-	-	-	-	-	-
海部町	4	2	2	4	-	-	-	-	-	-	2	1	1	2	-	2	1	1	2	-	-	-	-	-	-
南部町	3	2	1	1	2	-	-	-	-	-	2	1	1	1	1	1	1	-	-	1	-	-	-	-	-
喰茂町	3	3	-	-	3	-	-	-	-	-	3	3	-	-	3	-	-	-	-	-	-	-	-	-	-
北松島町	1	1	-	1	-	-	-	-	-	-	1	1	-	1	-	-	-	-	-	-	-	-	-	-	-
藍板住野町	4	4	-	2	2	-	-	-	-	-	-	-	-	-	-	4	4	-	2	2	-	-	-	-	-
上吉土町	18	16	2	10	8	-	-	-	-	-	16	14	2	10	6	2	2	-	-	2	-	-	-	-	-
板野町	3	3	-	-	3	-	-	-	-	-	3	3	-	-	3	-	-	-	-	-	-	-	-	-	-
成野町	2	2	-	1	1	-	-	-	-	-	2	2	-	1	1	-	-	-	-	-	-	-	-	-	-
吉土町	6	6	-	6	-	-	-	-	-	-	4	4	-	4	-	2	2	-	2	-	-	-	-	-	-
成野町	5	5	-	2	3	-	-	-	-	-	5	5	-	2	3	-	-	-	-	-	-	-	-	-	-
市場町	4	3	1	1	3	-	-	-	-	-	3	2	1	1	2	1	1	-	-	1	-	-	-	-	-
阿波島町	14	11	3	12	2	1	1	-	1	-	9	9	-	8	1	4	1	3	3	1	-	-	-	-	-
川島町	9	8	1	1	8	-	-	-	-	-	9	8	1	1	8	-	-	-	-	-	-	-	-	-	-
山川町	6	6	-	2	4	-	-	-	-	-	6	6	-	2	4	-	-	-	-	-	-	-	-	-	-
川郷村	3	2	1	1	2	-	-	-	-	-	3	2	1	1	2	-	-	-	-	-	-	-	-	-	-
美脇村	1	1	-	-	1	-	-	-	-	-	1	1	-	-	1	-	-	-	-	-	-	-	-	-	-
美半村	12	6	6	6	6	-	-	-	-	-	8	4	4	4	4	4	2	2	2	2	-	-	-	-	-
馬田村	8	6	2	2	6	-	-	-	-	-	7	6	1	1	6	1	-	1	1	-	-	-	-	-	-
光貞村	2	2	-	1	1	-	-	-	-	-	1	1	-	-	1	1	1	-	1	-	-	-	-	-	-
宇吹村	6	6	-	-	6	-	-	-	-	-	4	4	-	-	4	2	2	-	2	-	-	-	-	-	-
一穴村	-	-	-	-	-	-	-	-	-	-	-	-	-	-	-	-	-	-	-	-	-	-	-	-	-
木屋平村	3	2	1	-	3	-	-	-	-	-	1	1	-	-	1	2	1	1	-	2	-	-	-	-	-
野好町	-	-	-	-	-	-	-	-	-	-	-	-	-	-	-	-	-	-	-	-	-	-	-	-	-
三三三町	4	3	1	-	4	-	-	-	-	-	4	3	1	-	4	-	-	-	-	-	-	-	-	-	-
池田町	5	2	3	4	1	-	-	-	-	-	5	2	3	4	1	-	-	-	-	-	-	-	-	-	-
山城町	16	12	4	5	11	-	-	-	-	-	14	11	3	4	10	2	1	1	1	1	-	-	-	-	-
井川町	8	3	5	6	2	-	-	-	-	-	6	3	3	4	2	2	-	2	2	-	-	-	-	-	-
三加茂町	2	1	1	1	1	-	-	-	-	-	1	1	-	-	1	1	-	1	1	-	-	-	-	-	-
東祖谷山村	7	5	2	6	1	-	-	-	-	-	6	4	2	5	1	1	1	-	1	-	-	-	-	-	-
西祖谷山村	1	1	-	-	1	-	-	-	-	-	1	1	-	-	1	-	-	-	-	-	-	-	-	-	-
西祖谷山村	4	3	1	1	3	-	-	-	-	-	4	3	1	1	3	-	-	-	-	-	-	-	-	-	-

## 207 高等学校の卒業後（公立・私立）

### (1) 高等学校卒業者の職業別就職者数（平成25.1現在）

（単位：人）

区 分	総 数			普 通			農 業			工 業		
	計	男	女	計	男	女	計	男	女	計	男	女
総数	4,722	2,548	2,174	1,387	644	743	373	309	64	1,069	1,033	36
専門的・技術的職業従事者	403	241	162	98	29	69	13	13	-	205	195	10
事務販売従事者	1,001	153	848	368	91	277	5	1	4	13	7	6
農林業作業者	816	394	422	218	87	131	74	60	14	72	68	4
漁業掘作業者	14	9	5	8	3	5	6	6	-	-	-	-
採掘作業者	16	16	-	7	7	-	-	-	-	2	2	-
運輸・通信従事者	2	2	-	-	-	-	-	-	-	2	2	-
計	61	50	11	23	17	6	4	4	-	11	10	1
技能者及び労働者	2,409	1,683	726	665	410	255	271	225	46	764	749	15
業・土石製品製造業者	190	176	14	57	45	12	6	6	-	106	106	-
化学製品・機械製造業者	576	537	39	112	99	13	41	41	-	328	325	3
金属製品・機械製造業者	794	527	267	213	121	92	113	89	24	228	219	9
その他の製品製造業者	58	55	3	13	12	1	5	5	-	37	37	-
定置機関・建設機械運転者	51	50	1	18	17	1	15	15	-	10	10	-
電気建設作業業者	8	7	1	7	6	1	-	-	-	1	1	-
建設作業業者	90	82	8	44	37	7	17	17	-	19	19	-
保安職業従事者	591	223	368	183	60	123	61	46	15	30	29	1
上記以外のも	51	26	25	18	13	5	13	6	7	5	3	2
総数のうち職業安定所又は学校を通じて就職した者（再掲）	4,025	2,113	1,912	1,148	520	628	319	265	54	972	943	29
総数のうち自家・自営業に就いた者（再掲）	95	70	25	24	19	5	9	5	4	38	33	5

区 分	商 業			水 産			家 庭			看 護			そ の 他		
	計	男	女	計	男	女	計	男	女	計	男	女	計	男	女
総数	1,489	464	1,025	64	54	10	274	42	232	60	-	60	6	2	4
専門的・技術的職業従事者	41	4	37	-	-	-	12	-	12	33	-	33	1	-	1
事務販売従事者	599	51	548	3	3	-	13	-	13	-	-	-	-	-	-
農林業作業者	389	169	220	8	8	-	55	2	53	-	-	-	-	-	-
漁業掘作業者	-	-	-	-	-	-	-	-	-	-	-	-	-	-	-
採掘作業者	1	1	-	6	6	-	-	-	-	-	-	-	-	-	-
運輸・通信従事者	-	-	-	-	-	-	-	-	-	-	-	-	-	-	-
計	10	7	3	12	12	-	1	-	1	-	-	-	-	-	-
技能者及び労働者	449	232	217	35	25	10	193	40	153	27	-	27	5	2	3
業・土石製品製造業者	20	18	2	1	1	-	-	-	-	-	-	-	-	-	-
化学製品・機械製造業者	92	72	20	-	-	-	3	-	3	-	-	-	-	-	-
金属製品・機械製造業者	132	76	56	24	16	8	81	4	77	-	-	-	3	2	1
その他の製品製造業者	3	1	2	-	-	-	-	-	-	-	-	-	-	-	-
定置機関・建設機械運転者	4	4	-	4	4	-	-	-	-	-	-	-	-	-	-
電気建設作業業者	-	-	-	-	-	-	-	-	-	-	-	-	-	-	-
建設作業業者	8	8	-	1	1	-	-	-	-	-	-	-	1	-	1
保安職業従事者	176	49	127	5	3	2	108	36	72	27	-	27	1	-	1
上記以外のも	14	4	10	-	-	-	1	-	1	-	-	-	-	-	-
総数のうち職業安定所又は学校を通じて就職した者（再掲）	1,307	352	955	-	-	-	241	31	210	33	-	33	5	2	3
総数のうち自家・自営業に就いた者（再掲）	20	12	8	-	-	-	4	1	3	-	-	-	-	-	-

資料 県統計課「学校基本調査結果」

## 207 高等学校の (2) 進路別卒業

(単位：人)

区 分	総 数	進											
		計			大 学 (学部)			短期大学					
		計	男	女	計	男	女	計	男				
計	総 数	11,216	5,588	5,628	4,339	1,755	2,584	2,757	1,585	1,172	1,527	161	
	の 計	通業	6,876	3,256	3,620	3,830	1,606	2,224	2,604	1,479	1,125	1,218	125
		業	463	384	79	30	20	10	14	13	1	15	7
		産	1,229	1,175	54	68	56	12	31	31	—	36	24
		産	2,041	634	1,407	269	42	227	54	37	17	209	4
		産	70	60	10	7	5	2	—	—	—	—	—
		産	352	43	309	45	—	45	3	—	3	40	—
		産	106	—	106	32	—	32	—	—	—	2	—
		産	79	36	43	58	26	32	51	25	26	7	1
		産	11,022	5,483	5,539	4,337	1,754	2,583	2,757	1,585	1,172	1,525	160
産		6,756	3,185	3,571	3,828	1,605	2,223	2,604	1,479	1,125	1,216	124	
全日制	の 計	通業	452	379	73	30	20	10	14	13	1	15	7
		業	1,200	1,146	54	68	56	12	31	31	—	36	24
		産	2,034	634	1,400	269	42	227	54	37	17	209	4
		産	70	60	10	7	5	2	—	—	—	—	—
		産	352	43	309	45	—	45	3	—	3	40	—
		産	79	—	79	32	—	32	—	—	—	2	—
		産	79	36	43	58	26	32	51	25	26	7	1
		産	194	105	89	2	1	1	—	—	—	2	1
		産	120	71	49	2	1	1	—	—	—	2	1
		産	11	5	6	—	—	—	—	—	—	—	—
定時制	の 計	業	29	29	—	—	—	—	—	—	—	—	—
		産	7	—	7	—	—	—	—	—	—	—	—
		産	27	—	27	—	—	—	—	—	—	—	—

区 分	総 数	教育訓練機関等入学者									
		専 修 学 校			各 種 学 校			公共職業訓練施設等			
		計	男	女	計	男	女	計	男	女	
計	総 数	1,269	626	643	457	310	147	55	34	21	
	の 計	通業	876	430	446	396	273	123	22	15	7
		業	32	31	1	26	19	7	4	4	—
		産	78	74	4	3	3	—	4	3	1
		産	226	89	137	21	10	11	16	11	5
		産	1	—	1	—	—	—	—	—	—
		産	14	—	14	5	—	5	9	1	8
		産	36	—	36	—	—	—	—	—	—
		産	6	2	4	6	5	1	—	—	—
		産	1,261	626	635	450	308	142	55	34	21
産		875	430	445	389	271	118	22	15	7	
全日制	の 計	業	32	31	1	26	19	7	4	4	—
		業	78	74	4	3	3	—	4	3	1
		産	226	89	137	21	10	11	16	11	5
		産	1	—	1	—	—	—	—	—	—
		産	14	—	14	5	—	5	9	1	8
		産	29	—	29	—	—	—	—	—	—
		産	6	2	4	6	5	1	—	—	—
		産	8	—	8	7	2	5	—	—	—
		産	1	—	1	7	2	5	—	—	—
		産	—	—	—	—	—	—	—	—	—
定時制	の 計	業	—	—	—	—	—	—	—	—	—
		産	—	—	—	—	—	—	—	—	—
		産	7	—	7	—	—	—	—	—	—

注 1 就職進学者とは、進学者（大学学部、短期大学本科、大学・短期大学の通信教育部及び別科、高等学校専  
2 就職入学者とは、教育訓練機関等入学者（専修学校、各種学校及び公共就職訓練施設等への入学者）であ  
資料 県統計課「学校基本調査結果」



卒 業 後 (公立・私立) (続き)  
者 数 (平成2.5.1現在)

学 者				者								
(本科)	大学・短大等の通信教育部			大 学 等 の 別 科			高 等 学 校 専 攻 科			盲・聾・養護学校高等部専攻科		
女	計	男	女	計	男	女	計	男	女	計	男	女
1,366	9	—	9	7	2	5	36	6	30	3	1	2
1,093	2	—	2	4	1	3	—	—	—	2	1	1
8	1	—	1	—	—	—	—	—	—	—	—	—
12	—	—	—	—	—	—	1	1	—	—	—	—
205	2	—	2	3	1	2	—	—	—	1	—	1
—	2	—	2	—	—	—	5	5	—	—	—	—
40	2	—	2	—	—	—	—	—	—	—	—	—
2	—	—	—	—	—	—	30	—	30	—	—	—
6	—	—	—	—	—	—	—	—	—	—	—	—
1,365	9	—	9	7	2	5	36	6	30	3	1	2
1,092	2	—	2	4	1	3	—	—	—	2	1	1
8	1	—	1	—	—	—	—	—	—	—	—	—
12	—	—	—	—	—	—	1	1	—	—	—	—
205	2	—	2	3	1	2	—	—	—	1	—	1
—	2	—	2	—	—	—	5	5	—	—	—	—
40	2	—	2	—	—	—	—	—	—	—	—	—
2	—	—	—	—	—	—	30	—	30	—	—	—
6	—	—	—	—	—	—	—	—	—	—	—	—
1	—	—	—	—	—	—	—	—	—	—	—	—
1	—	—	—	—	—	—	—	—	—	—	—	—
—	—	—	—	—	—	—	—	—	—	—	—	—
—	—	—	—	—	—	—	—	—	—	—	—	—
—	—	—	—	—	—	—	—	—	—	—	—	—
—	—	—	—	—	—	—	—	—	—	—	—	—

就 職 者			無 業 者			就職進学者 (再掲)			就職入学者 (再掲)		
計	男	女	計	男	女	計	男	女	計	男	女
4,599	2,532	2,067	497	331	166	36	9	27	87	7	80
1,352	640	712	400	292	108	9	2	7	26	2	24
369	309	60	2	1	1	2	—	2	2	—	2
1,060	1,025	35	16	14	2	7	6	1	2	2	—
1,450	460	990	59	22	37	10	1	9	29	3	26
61	54	7	1	1	—	2	—	2	1	—	1
264	42	222	15	—	15	6	—	6	4	—	4
37	—	37	1	—	1	—	—	—	23	—	23
6	2	4	3	1	2	—	—	—	—	—	—
4,432	2,440	1,992	487	321	166	36	9	27	78	7	71
1,243	573	670	399	291	108	9	2	7	24	2	22
358	304	54	2	1	1	2	—	2	2	—	2
1,040	1,005	35	7	5	2	7	6	1	2	2	—
1,443	460	983	59	22	37	10	1	9	29	3	26
61	54	7	1	1	—	2	—	2	1	—	1
264	42	222	15	—	15	6	—	6	4	—	4
17	—	17	1	—	1	—	—	—	16	—	16
6	2	4	3	1	2	—	—	—	—	—	—
167	92	75	10	10	—	—	—	—	9	—	9
109	67	42	1	1	—	—	—	—	2	—	2
11	5	6	—	—	—	—	—	—	—	—	—
20	20	—	9	9	—	—	—	—	—	—	—
7	—	7	—	—	—	—	—	—	—	—	—
20	—	20	—	—	—	—	—	—	7	—	7

攻科, 盲・聾・養護学校高等部専攻科への進学者) であって就職している者をいう。  
って, 就職している者をいう。

## 207 高等学校の卒業後（公立・私立）（続き）

## (3) 産業別就職者数（平成25.1現在）

（単位：人）

男女別	産業別	総数	農 業	林 業	漁 業	鉱 業	建 設 業	製 造 業	電 気 給 水 業	熱 道 業	水 道 業	運 送 業	通 信 業	卸 売 小 売 業	飲 食 小 売 業	金 融 業	保 険 業	不 動 産 業	サ ー ビ ス 業	公 務	左の記も以外の
男	2,548	12	2	17	—	166	1,279	54	67	472	10	2	283	172	12						
女	2,174	6	1	—	—	26	551	5	55	670	115	2	650	80	13						

資料 県統計課「学校基本調査結果」

## (4) 都道府県別就職者数

（単位：人）

都 道 府 県	計	男	女	都 道 府 県	計	男	女
総 数	4,722	2,548	2,174	三 重	13	10	3
				滋 賀	39	25	14
北 海 道	—	—	—	京 都	37	27	10
青 森	—	—	—	大 阪	666	343	323
岩 手	—	—	—	兵 庫	168	137	31
宮 城	1	1	—	奈 良	31	17	14
秋 田	—	—	—	和 歌 山	2	2	—
山 形	—	—	—	鳥 取	—	—	—
福 島	—	—	—	島 根	—	—	—
茨 城	4	4	—	岡 山	11	8	3
栃 木	—	—	—	広 島	35	33	2
群 馬	—	—	—	山 口	6	5	1
埼 玉	1	1	—	徳 島	3,032	1,418	1,614
千 葉	2	2	—	香 川	245	182	63
東 京	127	91	36	愛 媛	66	59	7
神 奈 川	40	36	4	高 知	9	4	5
新 潟	—	—	—	福 岡	—	—	—
富 山	2	2	—	佐 賀	—	—	—
石 川	1	1	—	長 崎	—	—	—
福 井	—	—	—	熊 本	—	—	—
山 梨	—	—	—	大 分	—	—	—
長 野	—	—	—	宮 崎	—	—	—
岐 阜	16	10	6	鹿 児 島	—	—	—
静 岡	19	16	3	沖 縄	—	—	—
愛 知	149	114	35	そ の 他	—	—	—

資料 県統計課「学校基本調査結果」

## 208 不就学学齢児童・生徒数

### (1) 児 童 数 (平成2.5.1現在)

(単位：人)

区 分	総 数		6 歳		7 歳		8 歳		9 歳		10 歳		11 歳	
	計	男	女	男	女	男	女	男	女	男	女	男	女	
就学免除者 { 肢 体 計 不 自 由 病 弱 ・ 虚 弱 精 神 薄 弱 教 護 員 又 は 少 年 院 に い る た め そ の 他	1	1	—	—	—	—	—	—	—	—	—	—	—	1
	—	—	—	—	—	—	—	—	—	—	—	—	—	—
就学猶予者 { 弱 視 難 肢 体 不 自 聴 病 弱 ・ 虚 弱 精 神 薄 弱 教 護 院 又 は 少 年 院 に い る た め そ の 他	1	1	—	—	—	—	—	—	—	—	—	—	—	1
	—	—	—	—	—	—	—	—	—	—	—	—	—	—
1 年 以 上 居 所 不 明 者 数	2	—	2	—	—	—	2	—	—	—	—	—	—	—
学 齢 児 童 ・ 生 徒 死 亡 者 数 (前 年 度 間)	6	2	4	1	2	1	1	—	—	—	—	—	1	—

資料 県統計課「学校基本調査結果」

### (2) 生 徒 数 (平成2.5.1現在)

(単位：人)

区 分	総 数			12 歳		13 歳		14 歳	
	計	男	女	男	女	男	女	男	女
就学免除者 { 肢 体 計 不 自 由 病 弱 ・ 虚 弱 精 神 薄 弱 教 護 員 又 は 少 年 院 に い る た め そ の 他	3	2	1	1	—	—	—	1	1
	—	—	—	—	—	—	—	—	—
就学猶予者 { 弱 視 難 肢 体 不 自 聴 病 弱 ・ 虚 弱 精 神 薄 弱 教 護 院 又 は 少 年 院 に い る た め そ の 他	2	2	—	1	—	—	—	1	—
	—	—	—	—	—	—	—	—	—
1 年 以 上 居 所 不 明 者 数	1	—	1	—	—	—	—	—	1
学 齢 児 童 ・ 生 徒 死 亡 者 数 (前 年 度 間)	7	6	1	—	—	2	—	4	1
1 年 以 上 居 所 不 明 者 数	—	—	—	—	—	—	—	—	—
学 齢 児 童 ・ 生 徒 死 亡 者 数 (前 年 度 間)	4	2	2	1	—	—	—	1	2

資料 県統計課「学校基本調査結果」

## 209 地方教育費（平成元年度）

（単位：金額・千円）

区 分	総 額	学 校 教 育 費				
		全 学 校	幼 稚 園	小 学 校	中 学 校	盲・聾・ 養護学校
総 教 育 費 総 額	128,853,831	109,258,745	5,211,866	45,378,800	25,995,696	5,801,389
財 源 別 内 公 費	124,384,942	105,740,606	5,048,990	44,033,112	25,190,577	5,739,939
地 方 債 ・ 庫 補 外 助 金	26,195,381	25,710,964	27,803	15,396,523	8,664,838	1,468,148
都 道 府 県 支 出 金	63,937,413	56,110,814	2,245	18,003,923	9,945,484	4,271,791
市 町 村 支 出 金	34,252,148	23,918,828	5,018,942	10,632,666	6,580,255	-
地 方 支 出 金 債	3,709,960	2,778,660	77,817	1,087,062	613,181	58,000
公 費 に 組 み 入 れ ら れ た 寄 付 金	27,100	7,650	70	3,980	3,600	-
公 費 に 組 み 入 れ ら れ ない 寄 付 金	731,829	731,829	84,989	254,646	188,338	3,450
P T A 寄 付 金	394,137	394,137	71,942	156,419	84,334	3,163
支 出 項 目 別 寄 付 金	337,692	337,692	13,047	98,227	104,004	287
支 消 費 的 支 出	106,372,979	92,695,200	4,456,153	38,754,191	21,843,354	5,125,590
教 育 費 給 付 費	...	59,685,583	3,082,992	23,369,262	13,348,376	3,402,665
教 員 の 給 付 費	...	57,053,762	2,944,723	22,547,341	12,588,450	3,302,730
以 外 の 教 授 費	...	2,631,821	138,269	821,921	759,926	99,935
維 持 費	...	4,340,530	283,827	1,909,090	940,365	143,066
補 助 活 支 出	...	851,281	82,452	312,946	219,601	15,455
資 本 的 支 出	...	5,292,750	189,271	2,661,017	1,906,557	246,243
債 務 償 還 費	...	22,525,056	817,611	10,501,876	5,428,455	1,318,161
生 徒 1 人 当 たり 経 費 (円)	16,824,073	12,182,862	353,950	4,345,899	3,318,275	633,889
生 徒 数	5,656,779	4,380,683	401,763	2,278,710	834,067	41,910
	...	...	445,992	722,213	770,837	7,171,062
	...	...	11,686	62,833	33,724	809

区 分	学 校 教 育 費				社 会 教 育 費	教 育 行 政 費
	高 等 学 校			専 修 学 校		
	全 日 制	定 時 制	通 信 制			
総 教 育 費 総 額	25,150,382	1,179,953	200,185	340,474	12,702,403	6,892,683
財 源 別 内 公 費	24,011,855	1,176,467	199,192	340,474	11,755,503	6,888,833
地 方 債 ・ 庫 補 外 助 金	113,209	18,171	3,699	18,573	182,195	302,222
都 道 府 県 支 出 金	22,218,196	1,151,781	195,493	321,901	5,239,247	2,587,352
市 町 村 支 出 金	1,680,450	6,515	-	-	6,334,061	3,999,259
地 方 支 出 金 債	942,600	-	-	-	931,300	-
公 費 に 組 み 入 れ ら れ た 寄 付 金	-	-	-	-	15,600	3,850
公 費 に 組 み 入 れ ら れ ない 寄 付 金	195,927	3,486	993	-	-	-
P T A 寄 付 金	74,689	2,597	993	-	-	-
支 出 項 目 別 寄 付 金	121,238	889	-	-	-	-
支 消 費 的 支 出	20,861,145	1,125,913	199,018	329,836	6,909,741	6,768,038
教 育 費 給 付 費	15,257,229	818,650	144,701	261,708	...	...
教 員 の 給 付 費	14,522,318	772,391	135,187	240,622	...	...
以 外 の 教 授 費	734,911	46,259	9,514	21,086	...	...
維 持 費	999,997	54,501	220	9,464	...	...
補 助 活 支 出	212,576	5,809	-	2,442	...	...
資 本 的 支 出	216,374	41,442	4,142	27,704	...	...
債 務 償 還 費	4,174,969	205,511	49,955	28,518	...	...
生 徒 1 人 当 たり 経 費 (円)	3,470,718	48,326	1,167	10,638	4,517,858	123,353
生 徒 数 (人 口)	818,519	5,714	-	-	1,274,804	1,292
	753,999	1,027,833	211,166	466,403	15,127	8,208
	33,356	1,148	948	730	839,713	839,713

注 社会教育費、教育行政費は、人口1人当たり教育費である。  
資料 県教育委員会義務教育課

# 21 文化・觀光

## 210 県立図書館

### (1) 蔵書（昭和61～平成2年度）

(単位：冊)

資料別	総数	総記	哲学	歴史	社会科学	自然科学	技術	産業	芸術	語学	文学
昭和61年度	340,296	25,002	13,921	32,443	60,957	22,944	17,131	17,980	20,376	4,266	125,276
62	366,507	27,384	14,706	34,449	67,710	24,324	18,321	19,087	22,058	4,508	133,960
63	471,707	31,115	20,851	42,087	91,408	36,008	28,044	24,676	31,429	7,070	159,019
平成元	552,105	36,656	24,762	49,483	106,304	41,792	33,804	27,852	39,294	8,494	183,664
2	605,648	40,769	26,610	53,037	115,433	45,201	38,927	30,356	43,348	9,477	202,490
館内用図書	378,698	36,972	20,412	40,284	97,588	28,090	31,812	27,031	29,066	7,113	60,330
┌ 一般用図書	323,115	32,534	18,642	32,262	80,874	25,488	29,696	22,545	24,133	6,547	50,394
├ 洋書	3,120	495	23	133	48	119	110	20	1,599	59	514
├ 和書	2,806	47	330	1,119	179	22	12	136	245	27	689
├ 郷土資料	46,479	3,865	1,334	6,669	16,386	1,524	1,869	4,315	3,020	227	7,270
└ 点字図書	3,178	31	83	101	101	937	125	15	69	253	1,463
児童図書	55,244	1,502	704	3,312	3,372	5,511	1,570	661	5,424	643	32,545
館外用図書	171,706	2,295	5,494	9,441	14,473	11,600	5,545	2,664	8,858	1,721	109,615

資料 県立図書館

### (2) 図書館利用状況（平成2年度）

年 度	開館 日数 (日)	延べ入 館者数 (人)	登 録 者 数 (人)	貸出利 用者数 (人)	相談（参考奉仕）（件）				リクエスト （予約） （件）		各種集 会活動 (人)
					合 計	口 頭	電 話	文 書	児童書	一般書	
平成2年度	113	283,121	27,141	60,662	968	335	581	52	274	1,019	2,739

個 人 貸 出 (冊)							市町村協力 (冊)			へき地 校文庫 (冊)	地域貸出 文庫団体 貸出読書 会文庫 (冊)	点字図 書分室 貸出 (冊)
一 般 図 書	郷 土 資 料	児童書	洋 書	視聴覚 資 料	逐 次 刊 行 物	その他	協 力 貸 出	協 力 一 括 貸 出	配 本 所 貸 出			
150,756	2,280	120,106	1,386	19,838	10,039	30	2,739	32,692	93,129	7,495	7,372	1,844

資料 県立図書館

## 211 博物館・動物園（平成2年度）

館名	職員数 本務	敷地面積 (㎡)	建物面積		資料の数量		開館日数	年間延 入館者数
			建物 (㎡)	陳列室 (㎡)	人文科学 (点)	自然科学 (点)		
県立博物館	20	—	占用部分 (8,133)	2,288	9,626	65,493	118	97,277
県立鳥居記念博物館	—	1,199.99	449.86	262.82	256	—	281	7,257
徳島市立動物園	10	11,170	2,992	—	—	83種 234点	361	119,371

注 動物園の入園者数は乳幼児を除く。  
資料 県博物館，県立鳥居記念博物館，徳島市立動物園

## 212 都市公園（平成2年度末）

（単位：面積・ヘクタール）

市町村	総数		運動公園		児童公園		近隣公園		地区公園		総合公園		広域公園	
	箇所	面積	箇所	面積	箇所	面積	箇所	面積	箇所	面積	箇所	面積	箇所	面積
総数	196	288.24	9	97.46	154	23.15	12	20.00	6	22.12	14	94.41	1	31.10
徳島市	97	191.53	3	59.97	76	10.67	4	5.26	3	14.60	10	73.73	1	27.30
鳴門市	38	47.14	2	25.70	30	5.54	3	4.50	1	0.70	2	10.70	—	—
小松島市	4	4.21	—	—	4	0.41	—	—	—	—	—	—	(1)	3.80
阿南市	3	6.36	1	5.90	2	0.46	—	—	—	—	—	—	—	—
石井町	4	7.57	—	—	3	0.39	—	—	—	—	1	7.18	—	—
那賀川町	2	0.98	1	0.65	1	0.33	—	—	—	—	—	—	—	—
羽ノ浦町	14	1.87	1	0.74	13	1.13	—	—	—	—	—	—	—	—
牟岐町	2	6.03	—	—	1	0.13	—	—	1	5.90	—	—	—	—
松茂町	4	4.41	—	—	2	0.48	2	3.93	—	—	—	—	—	—
北島町	16	4.01	—	—	15	1.90	1	2.11	—	—	—	—	—	—
鴨島町	5	4.40	—	—	3	0.68	—	—	1	0.92	1	2.80	—	—
貞光町	1	0.09	—	—	1	0.09	—	—	—	—	—	—	—	—
池田町	6	9.64	1	4.50	3	0.94	2	4.20	—	—	—	—	—	—

注 1 総合公園には，特殊公園及び緑地を含む。  
2 小松島市の広域公園(1)箇所は，徳島市の広域公園1箇所に含まれる。  
資料 県都市計画課

## 213 観 光

### ブロック別観光入込客数（昭和61～平成2年）

(単位：千人)

ブロック別		昭和61年	62	63	平成元年	2
総 数	計	11,217	10,763	11,265	11,090	11,219
	県外	5,476	5,171	5,867	5,464	5,406
	県内	5,741	5,592	5,398	5,626	5,813
鳴 門	計	4,649	4,305	4,597	4,418	4,378
	県外	2,534	2,302	2,600	2,399	2,308
	県内	2,115	2,003	1,997	2,019	2,070
徳 島	計	2,502	2,456	2,619	2,573	2,682
	県外	1,006	962	1,138	1,009	964
	県内	1,496	1,494	1,481	1,564	1,718
阿 南	計	2,202	2,168	2,053	2,184	2,233
	県外	938	925	938	947	959
	県内	1,264	1,243	1,115	1,237	1,274
剣 山	計	1,864	1,834	1,996	1,915	1,926
	県外	998	982	1,191	1,109	1,175
	県内	866	852	805	806	751

資料 県観光物産課

## 214 公民館・図書館及び施設等（平成2年度末）

公 民 館				図 書 館
計	中 央 館	地 区 館	分 館	
348	36	148	164	18
博物館及び博物館に準ずる施設		隣 保 館		老人福祉センター
3		43		29

資料 県教育委員会生涯学習課，高齢福祉課，同和対策課



## 215 団体及び委員会

### (1) 社会教育委員(平成2年度)

(単位:人)

年 度	総 数				県				市 町 村			
	委 員 数				委 員 数				委 員 数			
	計	学校長	団 体 代 表	学 識 経 験 者	計	学校長	団 体 代 表	学 識 経 験 者	計	学校長	団 体 代 表	学 識 経 験 者
平成2年度	691	146	310	235	15	3	3	9	676	143	307	226

資料 県教育委員会生涯学習課

### (2) 宗教法人数(平成2年度末)

区 分	総 数	徳 島 市	鳴 門 市	小 松 島 市	阿 南 市	勝 浦 郡	名 東 郡
総 数	2,368	454	151	96	187	57	12
神 道 系	1,385	213	83	58	107	30	5
仏 教 系	646	139	56	20	56	20	4
キリスト教系	30	13	2	2	2	—	—
諸 教	307	89	10	16	22	7	3

区 分	名 西 郡	那 賀 郡	海 部 郡	板 野 郡	阿 波 郡	麻 植 郡	美 馬 郡	三 好 郡
総 数	165	163	174	208	77	145	244	235
神 道 系	109	117	87	108	50	81	177	160
仏 教 系	38	33	68	67	16	39	42	48
キリスト教系	1	1	2	3	—	1	2	1
諸 教	17	12	17	30	11	24	23	26

資料 県総務課

### (3) 青年団・婦人団体・ボーイスカウト(昭和61～平成2年度)

年 度	青 年 団				婦 人 団 体			ボーイスカウト	
	団 数	団 員 数			連 合 会	単 位 団 体	会 員 数	隊 数	隊 員 数
		総 数	男	女					
昭和61年度	49	1,384	832	552	14	162	80,032	49	1,206
62	50	1,807	1,245	562	14	162	80,036	46	1,206
63	50	1,804	1,235	569	14	159	80,363	50	1,141
平成元	50	1,832	1,227	605	14	159	80,363	50	1,033
2	41	1,497	988	509	14	159	76,323	50	1,040

資料 県教育委員会生涯学習課

## 216 市町村別テレビ受信契約数（平成2年度末）

市 町 村	衛星契約数	地上契約数	放送受信契約数合計
総 数	16,367	201,621	217,988
徳島市	6,933	64,081	71,014
鳴門市	694	16,415	17,109
小松市	545	10,282	10,827
阿南市	1,152	13,803	14,955
勝浦町	70	1,701	1,771
上勝町	5	773	778
佐田町	158	680	838
石井町	136	5,856	5,992
神山町	379	2,450	2,829
那賀川町	101	2,200	2,301
羽ノ浦町	159	2,796	2,955
鷺敷町	148	844	992
相賀町	391	677	1,068
上賀町	16	936	952
木村	4	341	345
由岐村	170	610	780
日牟岐町	62	1,295	1,357
牟岐町	320	1,654	1,974
牟岐町	88	2,092	2,180
海部町	100	1,885	1,985
安部町	16	953	969
松喰町	18	1,221	1,239
北島町	219	3,016	3,235
北島町	719	4,196	4,915
藍住町	309	5,546	5,855
板上町	182	2,544	2,726
上野町	105	2,742	2,847
土成町	83	1,771	1,854
土成町	671	1,343	2,014
市阿場町	230	2,730	2,960
阿波町	208	3,174	3,382
川島町	357	6,142	6,499
川島町	91	2,070	2,161
川島町	116	2,965	3,081
美郷村	57	500	557
美馬町	166	4,523	4,689
美半町	50	2,456	2,506
貞光町	34	1,881	1,915
貞光町	191	1,755	1,946
一穴村	2	456	458
木三村	316	1,909	2,225
三三村	7	513	520
三三村	21	1,398	1,419
三三村	58	1,624	1,682
池田町	323	5,590	5,913
山井町	37	1,940	1,977
三東町	41	1,486	1,527
三東町	92	2,364	2,456
三東村	6	788	794
西祖谷山	11	654	665

資料 NHK 徳島放送局  
注 衛星契約とは、衛星カラー契約・衛星普通契約・特別契約を総称したもの。

# 217 文 化 財

## (1) 国指定文化財種別数 (平成3. 3. 31現在)

総 数	重要文化財(有形文化財)					記念物			民俗 文化財		無形 文化財		伝統的 保存地 建造物 群区	選定保存技術				重要美術品				
	美術工芸品					史 跡	名 勝	天 然 物	有 形 民 俗 財	無 形 民 俗 財	芸 能	工 芸 技 術		有 形		無 形		繪 画	工 芸 品	書 跡	考 古 資 料	
	繪 画	彫 刻	書 跡	考 古 資 料	建 造 物									保 存 団 体	保 持 者	保 存 団 体	保 持 者					
75	6	14	3	2	12	4	2	18	4	1	-	-	1	-	-	1	1	1	1	1	2	2

資料 県教育委員会文化課

## (2) 県指定文化財種別数 (平成3. 3. 31現在)

総 数	有 形 文 化 財							記 念 物			民 俗 文 化 財		無 形 文 化 財	
	美 術 工 芸 品							史 跡	名 勝	天 然 物	有 形 民 俗 財	無 形 民 俗 財	芸 能	工 芸 技 術
	繪 画	彫 刻	工 芸 品	書 跡	考 古 資 料	歴 史 資 料	建 造 物							
294	24	76	43	23	9	4	9	26	3	56	4	10	-	7

資料 県教育委員会文化課

## (3) 国指定文化財 (平成3. 3. 31現在)

### 重要文化財

種 別	名 称	員数	所 在 地	所有者又は 管 理 者	指定年月日
繪 画	絹本著色釈迦三尊像	1 幅	小松島市立江町大字立江字若松	立 江 寺	明治43. 8. 29
"	絹本著色仏涅槃図	"	麻植郡山川町木綿麻山 3	高 越 寺	"
"	絹本著色聖衆来迎図	"	三好郡池田町白地	雲 辺 寺	"
"	絹本著色楊柳観音像	"	" 井川町辻中岡34	長 楽 寺	"
"	絹本著色文殊菩薩像	"	" 三加茂町字中庄2586	長 善 寺	"
"	絹本著色金剛薩埵像	"	"	"	昭和42. 6. 15
"	絹本著色細川成之像	"	徳島市丈六町丈領32	丈 六 寺	"
彫 刻	木造地藏菩薩半跏像	1 軀	" 福島本町 3 丁目 6	東 照 寺	明治44. 8. 9
"	木造十一面観音立像	"	" 国府町井戸字北屋敷80の1	井 戸 寺	"
"	木造聖観音坐像	"	" 丈六町丈領32	丈 六 寺	"
"	木造如意輪観音坐像	"	" 多家良町中津	如 意 輪 寺	"
"	木造地藏菩薩立像	"	勝浦郡勝浦町生名	鶴 林 寺	"
"	木造大己貴命立像	"	阿南市長生町宮内	八 杵 神 社	"
"	木造男神立像	"	"	"	"

資料 県教育委員会文化課

## 重要文化財(続き)

種 別	名 称	員数	所 在 地	所有者又は 管 理 者	指定年月日
彫 刻	木造薬師如来坐像	1 軀	名西郡石井町城ノ内605	童学寺	明治44. 8. 9
"	木造阿弥陀如来坐像	"	鳴門市大麻町桧ダンノ上12	極楽寺	"
"	木造毘沙門天立像	"	美馬郡脇町猪尻	最明寺	"
"	木造釈迦如来坐像	"	麻植郡鳴島町飯尾1535	藤井寺	"
"	木造毘沙門天立像	"	三好郡池田町白地	雲辺寺	"
"	木造千手観音坐像 経尋作	"	"	"	"
"	木造聖観音立像	"	" 三野町加茂宮	滝寺	"
書 跡	紙本墨書二品家政所下文 長寛元年九月廿五日 付 紺紙金泥法華経八卷	1 卷	阿南市長生町宮内	八杵神社	43. 8. 29
"	紙本墨書聖徳太子伝曆	2 卷	徳島市南島田町1丁目	本願寺	"
"	紙本墨書仲文章残卷 正安二年六月八日書写	1 卷	小松島市小松島町字松島185	西野寛次郎	昭和13. 7. 4
考 古	銅 経 筒	1 個	板野郡上板町神宅字大山4	大山寺	明治43. 8. 29
"	流水文銅鐸	1 口	阿南市山口町字末広92の93	田村藤太郎	昭和37. 2. 21
建造物	丈六寺三門	1 棟	徳島市丈六町丈領32	丈六寺	28. 3. 31
"	丈六寺観音堂	"	"	"	"
"	丈六寺本堂(元方丈)	"	"	"	"
"	切幡寺大塔	"	阿波郡市場町切幡	切幡寺	50. 6. 23
"	田中家住宅	11棟	名西郡石井町藍畑字高畑	田中誠	51. 2. 3
"	三木家住宅	1 棟	美馬郡木屋平村貢	三木信夫	"
"	旧小采家住宅	"	三好郡東祖谷山村菅生	東祖谷山村	"
"	木村家住宅	"	" 字釣井107	木村巧	"
"	福永家住宅	6 棟	鳴門市鳴門町高島字浜中一	福永陽一	51. 5. 20
"	粟飯原家住宅	1 棟	名西郡神山町下分字栗生野	粟飯原厚治	"
"	旧長岡家住宅	"	美馬郡脇町大字猪尻字西上野34	脇町	"
"	田中家住宅	"	勝浦郡上勝町大字旭字の場	田中保行	"

## 重要民俗文化財

種 別	名 称	員数	所 在 地	所有者又は 管 理 者	指定年月日
重要有形民俗文化財	祖谷の蔓橋	1 件	三好郡西祖谷山村善徳	西祖谷山村	昭和30. 2. 3
"	阿波藍栽培加工用具	1式 93点	板野郡藍住町奥野	藍住公民館	30. 4. 22
"	鳴門の製塩用具	143点	鳴門市撫養町南浜	鳴門市	42. 6. 17
"	阿波の和三盆製造用具	99点	板野郡松茂町中喜来字中須20	三木文庫 三木与吉郎	49. 2. 18
重要無形民俗文化財	西祖谷の神代踊	1件	三好郡西祖谷山村	神代踊会 保存会	51. 5. 4

## 重要伝統的建造物群保存地区

種 別	名 称	員数	所 在 地	所有者又は 管 理 者	指定年月日
重要伝統的建造物群保存地区	脇町南町伝統的建造物群保存地区	約5.3 ヘクタール	美馬郡脇町	脇町	昭和63.12.16

## 財(続き)

文化財(続き)  
史跡・名勝・天然記念物

種別	名称	員数	所在地	所有者又は管理者	指定年月日
特別天然記念物	加茂の大クス	1 樹	三好郡三加茂町1482	三加茂町	昭和31. 7. 19
天然記念物	カモンカ		県内山岳地帯		9. 5. 1 (全国的指定)
"	オオサンショウウオ		県下一円		27. 3. 29 (全国的指定)
"	カワソノ		県下一円		40. 5. 12 (全国的指定)
史跡	段の塚穴	2 基	美馬郡美馬町坊僧363~366・368~370・372~375	美馬町	17. 10. 14
"	阿波国分尼寺跡		名西郡石井町石井字尼寺	石井町教育委員会	48. 4. 14
"	郡里廃寺跡		美馬郡美馬町字銀杏木 願勝寺	曾我部平三郎他 30人	51. 3. 22
"	丹田古墳	1 基	三好郡三加茂町西庄加茂山 " 三加茂町加茂	三加茂町教育委員会	52. 7. 16
名勝	鳴門	1 件	鳴門市鳴門土佐泊浦福地大毛	鳴門市	6. 2. 20
"	旧徳島城表御殿庭園		徳島市徳島町城ノ内1の9	徳島市	16. 12. 13
天然記念物	弁天島熱帯性植物群落		阿南市橘町小勝186	阿南市	大正11. 3. 8
"	母川のオオウナギ生息地		海部郡海部町高園母川通称裂ヶ岩より上下流各13町以内	海部町	12. 3. 7
"	鳴門の根上りマツ		鳴門市鳴門土佐泊浦字大毛234の9の2	鳴門市	13. 12. 9
"	阿波の土柱		阿波郡阿波町北山540の内 桜岡468・470・472・473の内	阿波町	昭和 9. 5. 1
"	乳保神社のイチョウ	1 樹	板野郡上板町瀬部字西井内 763・766の2	乳保神社	19. 11. 7
"	沢谷のタスキノショクダイ発生地		那賀郡木沢村亀井谷34の1・34の3	木沢村	29. 12. 25
"	野神の大センダン	1 樹	阿波郡阿波町野神3の1	阿波町	32. 6. 19
"	大浜海岸のウミガメおよびその産卵地		海部郡日和佐町大浜海岸一帯	日和佐町教育委員会	42. 8. 16
"	美郷のホタルおよびその生息地		麻植郡美郷村全域	美郷村教育委員会	45. 8. 29
"	出羽島大池のシラタマモの自生地		海部郡牟岐町大字牟岐浦字出羽島	出羽島漁業協同組合	47. 3. 16
"	津島の暖地性植物群落		海部郡牟岐町大字牟岐浦字馬路	牟岐町	48. 4. 23
"	穴喰浦の化石連環		海部郡穴喰町大字穴喰浦字古目83番の1のうち実測376.90㎡, 84番の1のうち実測407.30㎡, 84番の42, 84番の43, 84番の62, 84番の63	穴喰町	54. 11. 26
"	鈴ヶ峰ヤッコソウ発生地		海部郡穴喰町久保板取238 円通寺境内	穴喰町教育委員会	"
"	船窪のオンツツジ群落		麻植郡山川町字奥野井387の11	山川町	60. 10. 26

## 選定保存技術・重要美術品

種別	名称	員数	所在地	所有者又は管理者	指定年月日
選定保存技術	文楽人形(首)製作修理		鳴門市大津町大代1213の1	大江武雄(大江巳之助)会長	昭和51. 5. 4
"	阿波藍製造技術保存会		板野郡上板町七条字経塚42 上板町教育委員会	佐藤 昭人	53. 5. 11
絵画	絹本着色釈迦三尊像	1 幅	勝浦郡勝浦町生名	鶴林寺	15. 6. 7
書跡	大般若経 第214残巻	1 巻	阿波郡阿波町北柴生	小川 良實	9. 3. 20
"	大般若経巻 第485(薬師寺経)	"	小松島市小松島町字松島185	西野寛次郎	14. 2. 22
考古	袈裟摺文銅鐸	1 口	徳島市八百屋町3丁目3	松浦 恭一	9. 11. 12
"	平型銅剣	2 口	名西郡神山町下分支所	神山町	15. 9. 27
工芸	太刀・銘助則	1 口	小松島市中郷町字桜馬場	平山 晃千	11. 9. 12

## 217 文 化

## (4) 県 指 定 文

種 別	名 称	員 数	所 在 地	所有者又は 管 理 者	指 定 年 月 日	
有 形 文 化 財 絵 画	紙本水墨雲竜図狩野元信筆	1 幅	小松島市小松島町金磯	多田 宗泰	昭和28. 1.13	
	絹本著色三好長基像	"	板野郡藍住町勝瑞	見 性 寺	31. 2. 7	
	絹本著色三好長輝像	"	"	"	"	
	絹本著色阿弥陀尊来迎図	"	鳴門市大麻町大谷字山田59	東 林 院	34. 9.11	
	新町橋渡初之図	"	徳島市八百屋町3丁目3	松浦 恭一	34. 9.11	
	絹本著色桃孔雀雄・西王母牡丹孔雀雌図	3 幅対 箱書共	小松島市小松島町字松島185	西野寛次郎	41. 3. 8	
	絹本著色聖衆来迎図	1 幅	美馬郡美馬町寺町	願 勝 寺	42. 7. 7	
	絹本著色千手観音像	"	鳴門市撫養町齊田字岩崎	正 興 寺	"	
	絹本著色十六善神像	"	麻植郡鳴島町山路107	玉 林 寺	"	
	蜂須賀家旧蔵全国名勝絵巻	10巻	鳴門市鳴門町高島46	楠 育 治	42.12.19	
	絹本著色地藏来迎図	1 幅	勝浦郡勝浦町生名	鶴 林 寺	42. 6. 7	
	絹本著色祖谷山絵巻	2 巻	鳴門市鳴門町高島46	楠 育 治	44. 3.23	
	神本金地著色秋草図（襖貼付）	4 面	阿南市新野町秋山22	平 等 寺	44. 9.10	
	千手観音像	3 幅	板野郡土成町吉田字一の坂9	神 宮 寺	46. 2.23	
	光格上皇修学院御幸儀仗図	3 巻	鳴門市鳴門町高島46	楠 育 治	47. 3.17	
	両界曼荼羅	双幅	鳴門市大麻町松ダノ上12	極 楽 寺	48. 1.12	
	地藏来迎図	1 幅	美馬郡脇町大字北庄1308	最 明 寺	50. 2.12	
	絹本著色愛染明王像	"	美馬郡半田町字東久保884	神 宮 寺	57. 3. 2	
	胎蔵界曼荼羅図	1 幅	小松島市松島町11番26号	地 蔵 寺	61. 9. 5	
	両界曼荼羅図	2 幅	小松島市田野町字本村38の1	住 友 利 勝 他 4 名	61. 9. 5	
	絹本著色十三仏図	1 幅	美馬郡貞光町端山字木屋341	東 福 寺	62. 4. 3	
	" 阿弥陀三尊来迎図	1 幅	名西郡石井町石井字城ノ内826	浄 土 寺	62. 7.31	
	" 伝兜率天曼荼羅図	1 幅	"	"	62.12. 4	
	麻布著色伝帝釈天曼荼羅図	1 幅	名西郡神山町神領字本上角50	善 覚 寺	63. 7.29	
	彫 刻	木造男神坐像	1 軀	徳島市一宮町東1の192	国 中 神 社 神主	46. 8.10
	"	木造如来形立像	"	"	天野尊信	"
"	木造阿弥陀如来立像	"	小松島市中田町奥林	成 願 寺	29. 1.29	
"	木造十一面観音立像	"	三好郡池田町	蓮 華 寺	"	
"	木造薬師如来坐像	"	鳴門市里浦町	宝 珠 寺	"	
"	木造男神立像	3 軀	阿南市長生町宮内	八 杵 神 社	30. 5. 6	
"	木造男神坐像	6 軀	"	"	"	
"	日光菩薩・月光菩薩	2 軀	徳島市国府町井戸字北屋敷80の1	井 戸 寺	33. 7.18	
"	木造薬師如来坐像	1 軀	小松島市大林町本村	現 福 寺	35. 4. 5	
"	線刻弥勒菩薩坐像	"	阿南市福井町椿地字小谷弥勒堂	阿 南 市 教 育 委 員 会	42. 1. 9	
"	線刻阿弥陀如来坐像	"	徳島市国府町早瀬392の1の2	伊 沢 富 士 雄	32. 1. 9	
"	木造十一面観音立像	"	美馬郡半田町	多 聞 寺	43. 6. 7	
"	木造阿弥陀如来坐像	"	那賀郡羽ノ浦町大字岩脇字猪ノ谷100	紫 雲 寺	43.12. 6	
"	木造男神坐像	"	海部郡牟岐町大字川長字天神前13	木 屋 部 落 会 長 木 村 文 治	48. 1.12	
"	木造大日如来坐像	"	阿波郡市場町山の上字大西63	大 野 寺 住 職 原 田 周 侑	48. 4.17	

## 財 (続き)

## 化 財 (平成3. 3. 31現在)

種 別	名 称	員 数	所 在 地	所有者又は 管 理 者	指 定 年 月 日
有形文化財 彫 刻	人形芝居頭 角目頭 (熊谷) 初代天狗久 明治32. 1	1 個	名西郡神山町神領	上村都太夫座 代表 河口 栄祐	昭和28. 7. 21
"	" 寄年頭 (太公望) 明治35. 11	"	"	"	"
"	" 景清頭 明治30. 11	"	"	"	"
"	" 大丸目頭 (光秀) 明治43 冬	"	"	"	"
"	" 角目頭 (源藏) 明治38 春	"	"	"	"
"	" 角目頭 (松王丸) 明治38 冬	"	"	"	"
"	" 角目頭 (由良之助) 明治41. 3	"	"	"	"
"	" 寄年頭 (本藏) 明治39 冬	"	"	"	"
"	" 丸目頭 (弁慶) 天狗弁 明治22. 12	"	"	"	"
"	" 丸目頭 (弁慶) 初代天狗久 明治34. 7	"	"	"	"
"	" 角目頭 (関取) 明治39. 6	"	"	"	"
"	" 角目頭 (滝口) 明治36. 4	"	"	"	"
"	" 般若丸頭 明治38. 2	"	"	"	"
"	" 世話娘頭 (お染) 明治40. 4	"	"	"	"
"	" 角目頭 (金藤次) 大正10. 11 吉日	"	阿南市新野町岡花	岡花座代表 西村藤太郎	"
"	" 寄年頭 (本藏) 大正 8. 11	"	"	"	"
"	" 寄年頭 (宗眼) 福山佐平 天保年間	"	"	"	"
"	" 別師頭 (盛綱) 初代天狗久 大正13. 5	"	"	"	"
"	" 般若丸頭 明治34 夏	"	徳島市藍場町3 徳島県郷土文化会館	徳 島 県	"
"	" 時代娘頭 (桂姫) 昭和 8 盛夏	"	阿南市新野町岡花	岡花座代表 西村藤太郎	"
"	" 時代女房頭 (尾上) 大正 9 夏	"	"	"	"
"	" 時代女房頭 (萩の方) 明治34 秋	"	"	"	"

## 217 文 化

## (4) 県 指 定

種 別	名 称	員 数	所 在 地	所有者又は 管 理 者	指 定 年 月 日
有 形 文化財 彫 刻	人形芝居頭 丸目頭 (光秀) 初代天狗久 明治34.9.1	1 個	板野郡松茂町中喜来字中須20	三 木 文 庫 三 木 与 吉 郎	昭和28. 7. 21
"	" 別師頭 (盛綱) 明治35.8.1	"	"	"	"
"	" 角目頭 (熊谷) 明治35 春	"	"	"	"
"	" 角目頭 (重兵衛) 明治30.11	"	"	"	"
"	人形忠 時代若男頭 (十次郎) 明治31. 7	"	"	"	"
"	" 家老 (由良之助) 明治33. 6	"	"	"	"
"	" 寄年頭 (本蔵) 明治30.10	"	"	"	"
"	人形忠 丸目頭 (弁慶) 天保 年間	"	"	"	"
"	" 角目頭 (熊谷) 初代天狗久 大正 4 秋	"	鳴門市撫養町林崎	井 上 春 子	"
"	" 丸目頭 (宗任) 明治34. 4	"	"	"	"
"	" 姫頭 (八重垣姫) 天狗弁 大正9.1 中旬	"	"	"	"
"	" 家老頭 (由良之助) 初代天狗久 大正 3.10	"	板野郡松茂町中喜来字中須20	三 木 文 庫 三 木 与 吉 郎	"
"	" 丸目頭 (青弁慶) 福山佐平 天保 年間	"	"	"	"
"	" 寄年頭 (加平次) 初代天狗久 明治35 冬	"	"	"	"
"	" 三番叟頭 馬之背駒三 享 保 年間	"	"	"	"
"	" 寄年頭 (弥陀六) 福山佐平 天保 年間	"	"	"	"
"	" 寄年頭 (平作) 天保 年間	"	"	"	"
"	" 角目頭 (光秀) 人形忠 明治25. 8	"	"	"	"
"	" 世話娘頭 (お染) 明治22. 3	"	"	"	"
"	" 寄年頭 (荒たき悪婆) 福山佐平 天保 年間	"	"	"	"
"	" 寄年頭 (太公望) 初代天狗久 明治31.9.1	"	鳴門市里浦町里浦字花面43	徳島バス 株式会社 三 木 真 吾	29. 1. 29
"	" 時代女房頭 (政岡) 明治33 秋	"	"	"	"



## 財(続き)

## 文化財(続き)

種別	名称	員数	所在地	所有者又は管理者	指定年月日
有形文化財 彫刻	人形芝居頭 角目頭(金藤次) 初代天狗久 昭和4 秋	1 個	徳島市新町橋2丁目20番地	県立博物館	昭和29. 1.29
"	" " 時代娘頭(八重垣姫) 明治43. 1	"	"	"	"
"	" " 角目頭(光秀) 明治33 秋	"	"	"	"
"	" " 時代女房頭(政岡) 明治44. 6 吉日	"	"	"	"
"	弘法大師坐像	1 軀	名西郡神山町下分字地中	焼山寺住職 笠井 真光	48.11. 9
"	大枝鉦神社の神像	3 軀	三好郡東祖谷山村字大枝	鉦神社総代 本川 速	49. 8.30
"	銅造誕生釈迦仏立像	1 軀	阿波郡市場町大字山野上字大西63	大野寺住職 原田 周侑	50. 2.12
"	木造阿弥陀如来坐像	"	美馬郡脇町大字北庄1308	最明寺住職 下泉 恵尚	52. 1.21
"	木造聖観音坐像	"	勝浦郡勝浦町大字沼江字寺の岡5	善入寺 山海 公雄	53. 3.14
"	木造阿弥陀如来坐像	"	三好郡東祖谷山村奥ノ井44	奥ノ井部落 44 俵 裕	53. 9. 8
"	木造毘沙門天立像	"	三好郡東祖谷山村字久保225	久保部落代表 小笠原 雄	54. 7.27
"	木造十一面観音立像	"	勝浦郡勝浦町大字中角字前山91	観音寺 新田 俊雄	54.11.24
"	"	"	徳島市多家良町池谷1850の1	青蓮院	58. 3.29
"	木造阿弥陀如来立像	"	名西郡石井町字城の内826	浄土寺住職 森 知信	59. 8. 3
"	線刻如来坐像	"	板野郡上板町引野字泉野東14	福原 巖	60. 4. 2
"	線刻如来坐像	"	"	"	"
"	木造狛犬	1 対	三好郡東祖谷山村字釣井107	五社神社総代 木村 巧	平成2. 3.27
工芸	金光明最勝王経の扉の蜀光錦 曼荼羅	残片 10数片	三好郡池田町字マチ2346	藤野 幹彦	28. 1.13
"	観松斎蒔絵の鞍・鐙	1 揃	小松島市小松島町金磯	多田 宗泰	"
"	金胎両界五瓶	10口	麻植郡鳴島町飯尾623	持福寺	42. 7. 7
"	弘法大師行状曼荼羅	4 幅	三好郡井川町辻中開34番地	長楽寺	46. 2.23
"	刀 大和守安定	1 口	板野郡北島町鯛浜字中須50	佐藤 敬之	28. 1.13
"	脇差 表銘 造大慶直胤 彫よした称 裏銘 天保八年二月 日花押	"	鳴門市撫養町齐田	東 卯一	"
"	刀 表銘 小林伊勢守国輝 於 椿泊造之 裏銘 宝永四年丁亥年 仲春吉日	"	徳島市国府町	湯浅 誉保	"
"	刀 無銘 (伝兼氏)	"	徳島市銀座	井上 文男	"
"	刀 大摺上無銘(伝福岡一文 字)	"	海部郡牟岐町	柿原 繁	"
"	刀 表銘 古銘恒次 裏銘 土肥真了揚之	"	徳島市西須賀町中開5の41	服部 誠子	"

## 217 文 化

## (4) 県 指 定

種 別	名 称	員 数	所 在 地	所有者又は 管 理 者	指 定 年 月 日
有形文化財 工 芸	脇差 表銘 藤原保基応需 裏銘 備前介宗次謹鍛 安政五年晩春	1口	三好郡池田町字マチ2346	藤野 幹彦	昭和28. 1.13
	" 刀 表銘 固山前介宗次 嘉永七年二月 日	"	徳島市吉野本町1丁目13	松尾 宏一	"
	" 刀 表銘 (伝村正)金象嵌 銘正保二年国有惟 先人貞恒奔命東都 中村作州錢以此刀 遂克解紛而飯是以 裏銘 歴世伝宝焉云 文化五年戊辰春九 世孫長谷川貞順謹 誌	"	徳島市中吉野町1丁目12	西岡 亨	28. 1.23
	" 短刀 表銘 備前国住長船与三 裏銘 左衛門尉祐定 大永三年二月吉日	"	三好郡池田町ウエノ	立石 圭吾	"
	" 刀 銘 勝光之刀寛政十年 太公手賜清瀬貴興 変世子孫宝蔵馬	"	徳島市吉野本町1丁目13	松尾 宏一	"
	" 刀 表銘 津田近江守助直 裏銘 一試快断胸背貞享 元年二月 日	"	麻植郡川島町	水田 公	28. 1.13
	" 刀 無銘 (伝金重)	"	三好郡池田町字マチ2346	藤野 幹彦	"
	" 刀 表銘 津田近江守助直 裏銘 天和二年八月 日 江州高木	"	美馬郡半田町字西久保	井上 伸太郎	"
	" たち 銘 宗(以下切レ) (伝一文字宗吉)	"	徳島市銀座	井上 文男	"
	" たち 銘 阿州氏吉作	"	三好郡池田町ウエノ	立石 圭吾	"
	" 刀 銘 宇多国宗作	"	徳島市秋田町3丁目13	木原米太郎	28. 7.21
	" やり 銘 康継(葵紋入)	1筋	阿波郡阿波町	川人作太郎	"
	" 刀 表銘 津田越前守助広 裏銘 延宝七年八月 日	1口	美馬郡美馬町妙見82	北岡 春夫	"
	" 脇差 表銘 備州長船盛光 裏銘 応永廿二年八月日	"	徳島市新蔵町3丁目47	森 ミツエ	"
	" 刀 表銘 伊勢守国輝於阿州 裏銘 椿泊作之 元禄十丁巳曆初秋 森氏村建	"	"	"	"
	" 脇差 表銘 津田越前守助広 裏銘 延宝三年二月日	"	"	"	"

## 財（続き）

## 文化財（続き）

種別	名称	員数	所在地	所有者又は 管理者	指定年月日
有形文化財 工芸	脇差 表銘 粟田口近江守忠綱 裏銘 彫物同作	1口	徳島市新蔵町3丁目47	森 ミツエ	昭和28. 7.21
"	刀 表銘 横山大椽藤原祐定 裏銘 備州長船住人	"	美馬郡美馬町妙見82	北岡 春夫	"
"	刀 銘 阿州石川正守造	"	三好郡池田町字マチ2346	藤野 幹彦	"
"	刀 銘 兼元	"	"	"	"
"	刀 表銘 備前国長船住横山 裏銘 祐包 嘉永三年二月 日	"	"	"	"
"	脇差 表銘 井上和泉守国貞 裏銘 (菊紋)寛文十一年八月 日	"	徳島市銀座	井上 文男	"
"	短刀 表銘 備州長船祐光 裏銘 文明三年八月 日	"	徳島市吉野本町1丁目13	松尾 宏一	"
"	刀 表銘 阿州住矢野佐真 裏銘 弘化二乙巳年二月 日以神水作之	"	徳島市末広4丁目6の27	今井佐知子	"
"	脇差 銘 同上	"	"	"	"
"	短刀 表銘 宗 次 裏銘 雕登龍政久	"	麻植郡鳴島町	河野 正雄	"
"	脇差 銘 阿州海部住藤原氏 吉	"	徳島市新町橋2丁目20	徳島 県 博 物 館	"
"	刀 銘 甲破（伝来国俊）	"	美馬郡半田町字西久保	井上 伸太郎	30. 5. 6
"	阿波焼鳳凰風炉	1個	阿南市富岡町西新町7番地	橋本 義徳	51. 8. 6
"	鉄釣燈籠	"	美馬郡貞光町太田字西81	熊野 十二所 神 社	54. 1. 9
"	御崎神社の梵鐘	1口	海部郡海南町若松字土平13-1	御崎 神 社 若松 部 落 長 米原 博	57. 1.29
"	銅錫杖頭	1柄	美馬郡半田町字東久保884	神宮寺住職 佐伯 正元	59. 3.20
"	焼山寺の梵鐘	1口	名西郡神山町下分字地中318	焼山寺住職 笠井 法真	59. 8. 3
書跡	法華経 此経巻為頼春期臣百年 忌自公方様賜之文安四年 閏二月廿日讃岐守持 常花押	8巻	小松島市小松島町中田	桂 林 寺	29. 1.29
"	弁頭密二教論上巻	1巻	徳島市八万町中津浦	竹 林 院	30. 5. 6
"	南方御退治条々	"	三好郡三加茂町山島	井口 広一	31. 2. 7
"	軍 旗	1流	三好郡三加茂町新野	内田 和夫	32. 1.16
"	菅生文書	13通	"	"	"

## 217 文 化

## (4) 県 指 定

種 別	名 称	員 数	所 在 地	所有者又は 管 理 者	指 定 年 月 日
有形 文化財 書 跡	中林梧竹作品及び関係資料	1括 300点	徳島市徳島町城内 徳島県立図書館内	徳 島 県 教 育 委 員 会	昭和34. 9.11
"	飯尾常房書跡集付南長譜書跡	1括 8点	徳島市国府町早濑503	後 藤 啓 二	"
"	大聖寺文書・大聖寺制札	3通 1枚	板野郡上板町西分字キキ木2の3	大 聖 寺	"
"	阿波国守護(歟)下文 正中二年二月 日宗秀奉	1通	名西郡神山町下分字地中138 焼山寺	笠 井 法 真	30. 1.16
"	寺領寄進状目録	"	"	"	"
"	阿波志(典籍)	12冊	徳島市国府町早濑503の1	後 藤 啓 二	43.12. 6
"	飯尾常房書状・短冊	3点	"	"	44. 3.23
"	大般若経	600冊	那賀郡相生町鮎川字西宮9の1	大宮八幡神社	49. 8.30
"	細川成之書跡	4点	徳島市国府町早濑503の1	後 藤 啓 二	51. 4. 6
"	細川澄元書跡	1点	"	"	"
"	版本・大般若経 (佐々木崇永版)	600帖	勝浦郡勝浦町大字三溪字上羽瀬 39番地	妙音寺 庵本 敬香	53. 3.14
"	大般若経	569帖	海部郡穴喰町大字穴喰浦字穴喰423	大日寺 木戸口浄戒	54.11.24
"	飯尾常房書状 短冊	1通 4枚	徳島市国府町早濑503の1	後 藤 啓 二	55.12.18
"	大般若経	564卷	名西郡神山町阿野字宮分1番地	勸 善 寺	58. 8.30
"	焼山寺文書佐伯守安寄進状	1通	名西郡神山町下分字地中318	焼 山 寺	"
"	三木家文書	45通	美馬郡木屋平村字貢143	所有者 三木 信夫 管理者 三木喜代子	59. 8. 3
"	松家家文書	15通	美馬郡木屋平村字八幡101の1	松 家 義 威	59. 8. 3
"	地福寺大般若経 附唐櫃	590帖 3合	三好郡井川町井内東2375	地 福 寺	61.12. 9
考 古 資 料	袈裟褌文銅鐸	1口	小松島市小松島町字松島185	西 野 寛 次 郎	28. 7.21
"	高川原の板碑	1基	名西郡石井町高川原敷地神社内	石 井 町 教 育 委 員 会	"
"	市楽の板碑群	17基	" 石川神社内	"	29. 8. 6
"	板野蔵佐谷の瓦経	1括	阿南市長生町神子の下6	下 山 隆 明	33. 7.18
"	滝の宮経塚出土品	1括	美馬郡美馬町寺町	美 馬 郷 土 館	35. 4. 5
"	樋殿谷出土蔵骨器関係資料	18点	徳島市西山手町1丁目 徳島県博物館	鳴 門 市	37. 5.11
"	袈裟褌文銅鐸	4口	徳島市入田町字安都真286	高 橋 浪 子	46. 8.10
"	平形銅剣	3口	名西郡神山町下分字東寺48	山 根 文 雄	52. 6. 7
"	阿波国造墓碑	1基	名西郡石井町石井字石井1784	中 王 子 神 社	平成 2.11.27

## 財(続き)

## 文化財(続き)

種別	名称	員数	所在地	所有者又は 管理者	指定年月日
有形文化財 歴史資料	雲首形位牌	1組	那賀郡鷺敷町中山	生杉 久江	平成 2. 7.23
	"	1基	" 和食郷	谷 二三也	昭和31. 2. 7
	新町橋渡初之図	1幅	徳島市中通町3丁目2	泊 俊一	34. 9.11
	受体随行要軌序 密宗所學説一切有部受体要軌 " 随行要軌	版木 44枚	名西郡石井町石井字重松531番地	蓮 光 寺	63. 7.29
建造物	鶴林寺三重塔	1基	勝浦郡勝浦町生名	鶴 林 寺	27. 6.25
	地藏寺玄関及び書院	"	小松島市小松島町字松島206	地 蔵 寺	30. 7.15
	十三層塔	"	徳島市八万町中津浦	竹 林 院	"
	経蔵 付棟札二枚	1棟	徳島市丈六町丈領32	丈 六 寺	34. 6.12
	書院 付棟札一枚	"	"	"	"
	徳雲院 付棟札一枚	"	"	"	"
	熊谷寺二王門(山門) 一棟 付石碑一基	"	板野郡土成町字前田185	熊谷寺住職 高島 康貴	46. 8.10
	奥村家住宅	13棟	板野郡藍住町徳命字前須西172	奥村 武夫	62. 4. 1
	川人家長屋門	1棟	三好郡池田町西山岡田382の2	川人 寛明	平成 2.11.27
	無形文化財 工芸術	阿波正藍しじら織		徳島市国府町和田189	代 表 長尾藤太郎
			徳島市国府町和田105	加藤 輝夫	(追指) 40. 8. 3
			徳島市国府町府中132	井上 光雄	42. 3.17
阿波正藍染法			徳島市国府町和田字居内161	岡本織布工場 代表 岡本 政和	43. 6. 7
阿波太布製造技法			那賀郡木頭村大字出原字マエダ	阿波太布製 造技法保存 会	59. 8. 3
手漉和紙製造の技法			麻植郡山川町字川東136	藤 森 実	45. 5. 6
"			三好郡池田町白地字井ノ久保826-1	柏木 伸一	61.12. 9
阿波藍による灰汁自然醗酵建 による藍染			板野郡北島町中村字江口38-1	竹内 晃子	57. 3.23
純正藍の注染			徳島市佐古7番町9の12	古庄理一郎	52. 6. 7
人形首製作			鳴門市大津町大代1213の1	大江 武雄	48.11. 9
民俗文化財 有形民俗文化財	武知家の藍寝床	1棟	名西郡石井町高川原字天神133	武知 純三	35. 9.24
	川田手漉和紙製造用具	88点	麻植郡山川町字川東193 富士製紙企業組合	山 川 町 教育委員会	55. 7.29
	坂州の農村舞台		那賀郡木沢村大字坂州字広瀬32	坂州部落組長 中西夏太郎	49. 8.30
	犬飼の農村舞台		徳島市八多町字八屋131	五 王 神 社	55.12.18
	無形民俗文化財	阿波古式打毬		県下一円	阿波古式打毬 競技保存会
山城の鉦踊			三好郡山城町	山 城 町 教育委員会	"

## 217 文 化

## (4) 県 指 定

種 別	名 称	員 数	所 在 地	所有者又は 管 理 者	指 定 年 月 日
無形民俗文化財	宇佐八幡神社のお御供	1 件	鳴門市撫養町斉田	宇佐八幡神社	昭和30. 5. 6
"	金丸八幡神社宵宮の神事	"	三好郡三加茂町中庄	金丸八幡神社	"
"	阿波の人形芝居		県下一円	阿波人形浄 るり振興会	33. 8. 5
"	山川町神代御宝踊		麻植郡山川町川東	神代御宝踊 保 存 会	36. 3. 14
"	一字の雨乞い踊り		美馬郡一字村字赤松541の 2	一 字 村 教 育 委 員 会	47. 9. 8
"	田野の天王社 稚児三番叟		小松島市田野町字鳥居本 3	天 王 社 稚 児 三 番 叟 保 存 会	53. 9. 8
"	端山の踊り念仏 木屋の踊り念仏		美馬郡貞光町端山字木屋86・87	木屋部落会長 大森永太郎	56. 5. 6
"	川見の踊り念仏		美馬郡貞光町端山字川見105	川見南無阿 弥堂保存会 代表桑本福己	"
"	田浦のたたら踏み		小松島市田浦町字中村17	田浦町たたら 踏み保存会 代表 椋本芳太郎	"
史 跡	大里古墳	1 基	海部郡海南町	海 南 町 教 育 委 員 会	27. 6. 25
"	渋野の古墳	"	徳島市渋野町	徳 島 市	28. 1. 13
"	矢野の古墳	"	徳島市国府町西矢野山林39	吉 内 洋	28. 7. 21
"	北岡古墳	2 基	阿波郡阿波町北岡34の 2 阿波郡阿波町北岡252の 2	阿 波 町 教 育 委 員 会	29. 8. 6
"	弁慶の岩窟	1 件	小松島市芝生町字宮後	小 松 島 市 教 育 委 員 会	28. 7. 21
"	入田の瓦窯跡	"	徳島市入田町内の御田390	阿 部 岩 蔵	"
"	阿波国分寺跡	"	徳島市国府町大字矢野718	国 分 寺	"
"	袋井用水水源地	"	徳島市鮎喰町 1 丁目	徳 島 市 教 育 委 員 会	"
"	一宮城跡	"	徳島市一宮町西丁237	一 宮 神 社	29. 8. 6
"	石井廃寺跡	"	名西郡石井町城ノ内岡原727	童 学 寺	30. 5. 6
"	勝瑞城跡	"	板野郡藍住町勝瑞	見 性 寺	31. 2. 7
"	板野の愛宕山古墳	1 基	板野郡板野町川端字諏訪 8 の 1	板 野 町 教 育 委 員 会	33. 7. 18
"	天河別神社古墳群	1 件	鳴門市大麻町字滝ヶ谷55字孫太郎谷 1・7・9	鳴 門 市 教 育 委 員 会	"
"	池の谷宝幢寺古墳	1 基	鳴門市大麻町池谷字勝明寺谷11の 1	"	"

## 財(続き)

## 文化財(続き)

種別	名称	員数	所在地	所有者又は 管理者	指定年月日
史跡	鶴林寺の丁石	11基	勝浦郡勝浦町生名参道	鶴林寺	昭和33.11.25
"	丈六寺	1件	徳島市丈六町丈領32番地	丈六寺	34. 6.12
"	滝の宮経塚	1基	美馬郡美馬町字滝の宮148	佐藤 国夫	35. 4. 5
"	板野犬伏蔵ヶ谷瓦経塚	"	板野郡板野町大字犬伏字蔵ヶ谷3番地の2	板野町部落	"
"	河辺寺跡	1件	麻植郡鳴島町敷地字宮の北426・427・428番地	鳴島町教育委員会	40. 3. 5
"	太竜寺の丁石	11基	阿南市加茂町一宿寺より太竜寺仁王門に至る旧参道	一宿寺総代	42.12.19
"	桜間の池跡(石碑)	㎡ 3946.3	名西郡石井町高川原桜間281	桜間神社 上田 ウシ	44. 9.10
"	加茂谷川岩陰遺跡群(1,2,5号)	"	三好郡三加茂町西庄字小伝96・97及び谷東	三加茂町教育委員会	48. 8.21
"	鳴門市森崎の貝塚	"	鳴門市大麻町大谷字森崎2の13の1	鳴門市教育委員会	49. 8.30
"	野村八幡古墳	1基	美馬郡脇町字宮の下西4144	野村八幡神社 代表役員 福永 繁男	53. 3.14
"	足代東原遺跡	420㎡	三好郡三好町大字足代字東原590の9	三好町	59.12.28
"	上桜城跡(本丸・西の丸)	㎡ 22,062	麻植郡川島町大字桑村字植桜2918・2920・2911の55・2922の3・2922の5・2935・2923	川島町	平成元.12. 8
名勝	鶯敷ライン及び氷柱観音	1件	那賀郡鶯敷町細淵一観音の間	鶯敷町教育委員会	30. 7.15
名勝 天然 記念物	剣山並びに亜寒帯植物林	"	美馬郡木屋平村・三好郡東祖谷山村・美馬郡一字村・那賀郡木沢村	木屋平・東祖谷山村・木沢各村教育委員会	29. 1.29
"	美濃田の淵	"	三好郡三好町小山3822-3835	三好郡教育委員会	30. 7.15
天然 記念物	西祖谷含礫片岩	"	三好郡西祖谷山村一字83	西祖谷山村	28. 1.13
"	三名岩礫片岩	"	三好郡山城町西字字チガヤノシタ1643の2	山城町	"
"	立川のシルリア紀石灰岩の母岩	"	勝浦郡勝浦町棚野字奥立川96の1・96の2・97の1・97の2・97の3・97の4・97の5・97の6・99	勝浦町	"
"	金磯のアコウ	"	小松島市小松島町金磯弁天裏	小松島市教育委員会	"
"	矢神のイチョウ	1樹	名西郡石井町中島	石井町教育委員会	28. 7.21
"	恩山寺ビランジュ	"	小松島市恩山寺谷	小松島市教育委員会	29. 1.29
"	楡淵のフウ	"	小松島市楡淵町八幡神社	"	"
"	飛島のイブキ群落	"	鳴門市鳴門町飛島	鳴門市	"
"	鉾スギ	1樹	三好郡東祖谷山村大枝鉾神社	東祖谷山村教育委員会	"

## 217 文 化

## (4) 県 指 定

種 別	名 称	員 数	所 在 地	所有者又は 管 理 者	指 定 年 月 日
天 然 記 念 物	大月のオハツキイチョウ	1 樹	三好郡山城町大月長福寺	山 城 町 教 育 委 員 会	昭和29. 1.29
"	左右内の一本スギ	"	名西郡神山町左右内一本杉庵	神 山 町 教 育 委 員 会	"
"	ヤッコソウ自生北限地		海部郡海部町奥浦字町内192 明現山明現神社境内	海 部 町 教 育 委 員 会	29. 8. 6
"	江川水温異常現象	1 件	麻植郡鴨島町知恵島字西知恵島 132の34	徳 島 市 幸 町 1 丁 目 徳 島 興 発 株 式 会 社	28. 1.13
"	足代のナギの林		三好郡三好町宮ノ岡3026・宮の前 237	三 好 町 教 育 委 員 会	30. 7.15
"	長生の暖地性樹林		阿南市長生町大谷	大 谷 文 化 財 会 保 護	31. 2. 7
"	矢上の大クス	1 樹	板野郡藍住町	藍 住 町	"
"	土 釜	1 件	美馬郡一字村	一 字 村 教 育 委 員 会	31. 7. 7
"	坂本のオハツキイチョウ	1 樹	勝浦郡勝浦町坂本	美 馬 昇	32. 1.16
"	案内神社の大クス	"	板野郡吉野町柿原案内神社の境内	案 内 神 社	33. 7.18
"	高瀬の大スギ	2 樹	美馬郡半田町高瀬1571の 2	土 田 春 義	34. 6.12
"	蒲生田のアカウミガメ産卵地	1 件	阿南市椿町蒲生田4162寄州73アール	阿 南 市	34.12.15
"	鳥屋の大クス	1 樹	板野郡上板町瀬部字榎山576の 1	鳥 羽 神 社	"
"	太刀野の中央構造線	1 件	三好郡三野町大字太刀野字不動 1941の 3	小 谷 義 信	35. 4. 5
"	境目のイチョウ	1 樹	阿波郡市場町大字大影字境目	市 場 町	35. 9.24
"	北河内のタチバナ自生地	1 件	海部郡日和佐町北河内北分506の 1	岡 本 勝 太 郎 北 村 充 三	36. 3.14
"	尾開のクロガネモチ	1 樹	阿波郡市場町大字尾開字日吉576	市 場 町 教 育 委 員 会	37. 1.16
"	神山町辰ノ宮のクス	3 樹	名西郡神山町下分字西寺79 宇佐八幡神社	豊 島 祥 司	"
"	焼山寺のフジの群生地		名西郡神山町下分字地中225	笠 井 法 真	"
"	焼山寺山スギ並木		名西郡神山町下分字地中318 焼山寺	"	"



## 財(続き)

## 文化財(続き)

種別	名称	員数	所在地	所有者又は管理者	指定年月日
天然記念物	ボウランの北限自生地		那賀郡鷲敷町大字和食字町 蛭子神社境内	吉田 整	昭和38. 6. 18
"	天神のイチョウ	1 樹	名西郡石井町高川原神木251 天満神社境内	石井町 教育委員会	39. 5. 1
"	黒沢の湿原植物群落		三好郡池田町添川字黒沢2940・ 2945・及びその付近	池田町 教育委員会	40. 3. 5
"	壇の大クス	1 樹	麻植郡鳴島町森藤字平山566	鳴島町 教育委員会	"
"	玉林寺のモクコク	"	麻植郡鳴島町山路107 玉林寺境内	"	"
"	新野のクスの群生	10 樹	阿南市新野町北久保轟神社	轟 神 社	42. 1. 17
"	桑野川のオヤニラミ		阿南市新野町西小学校より川又に至 る500メートルの桑野川の水域	阿 南 市 教育委員会	42. 3. 20
"	大野城山の花崗質岩		阿南市上大野町大山田62	城 内 神 社	42. 12. 19
"	平崎の三幹ゴヨウのマツ	1 樹	三好郡西祖谷山村字一字	平 崎 神 社	45. 8. 11
"	大野島のフジとクス	2 樹	阿波郡市場町大字大野島字天神66	大 野 島 神 社	43. 12. 6
"	吉良のエドヒガン	1 樹	美馬郡貞光町端山字吉良	岩本貴代司	46. 2. 23
"	別所の大クス	"	美馬郡脇町字政所2194の1	脇 町	47. 3. 17
"	岡の宮の大クス	"	板野郡板野町大寺字岡山路7	岡 上 神 社	48. 8. 21
"	大島のタチバナ自生地		海部郡牟岐町大字牟岐浦大島2の8	青木 輝夫	48. 4. 17
"	東祖谷の社叢群		三好郡東祖谷山村字落合175・字栗 枝渡144・字奥ノ井・字大枝	東祖谷山村 教育委員会	49. 8. 30 追加(59. 4. 3)
"	喜来のナギ自生地		海部郡牟岐町大字橋字さこやしき 805	代表者 古谷 功	49. 8. 30
"	大島アオサギ群生地		海部郡牟岐町大字牟岐浦	青木 輝夫	50. 8. 12
"	明丸のオガタマノキ自生地		海部郡日和佐町山河内	日和佐町 教育委員会	51. 8. 6
"	峯長瀬の大ケヤキ	1 樹	名西郡神山町阿野字峯長瀬	若宮神社代表 大磯延太郎	"
"	加島の中生代底痕群	1 件	海部郡海南町浅川	海 南 町 教育委員会	52. 3. 22
"	半田の大ザクラ	1 樹	美馬郡半田町字高清1725	武田 初男	57. 12. 28
"	貴井神社のハマセンダン	2 樹	海部郡由岐町字由宇107の7	堺谷 啓男 他4名	60. 4. 12
"	川井のエビヒガン	1 樹	美馬郡木屋平村字川井302	梅本 和信	61. 5. 2
"	川井のヒイラギ	1 樹	美馬郡木屋平村字川井625	北 弘	"
"	八幡の大杉	1 樹	美馬郡木屋平村字八幡76	新八幡神社	"
"	江川の水温異常現象	1 件	麻植郡鳴島町知恵島字西知恵島	鳴 島 町	61. 12. 9
"	由岐のヤマモモ	1 樹	海部郡由岐町西の地字志和岐谷	新開 悦博	62. 12. 4

## 218 自然公園 (平成2年度末)

公園名	指定年月日	面積(ha)	関係市町村	特色
瀬戸内海国立公園	昭和25. 5.18	1,508	鳴門市	渦潮・鳴門公園・島田島・根上がり松・大鳴門橋・大坂峠
剣山国定公園	昭和39. 3. 3	18,085	山城町・井川町・池田町・三加茂町 東祖谷山村・西祖谷山村・半田町・一字村・木屋平村 木沢村・木頭村	剣山・富士の池・一の森・三嶺・夫婦池・ジロウギョウ・大歩危・小歩危・祖谷溪・竜ヶ岳・腕山・深淵・石立山・高ノ瀬峡
室戸阿南海岸国定公園	昭和39. 6. 1	4,122	阿南市・由岐町・日和佐町・牟岐町 海南町・海部町・穴喰町	津ノ峰山・北ノ脇海岸・蒲生田岬・橋湾・田井ノ浜・薬王寺・千羽海崖・阿波大島海中公園地区・八坂八浜・水床湾・阿波竹ヶ島海中公園地区
箸蔵県立自然公園	昭和42. 1. 1	1,183	池田町・三好町・井川町・三加茂町	雲辺寺・箸蔵寺・美濃田の淵
土柱高越	"	"	阿波町・脇町・山川町・穴吹町	土柱・高越山・船窪ツツジ公園
奥宮川内谷	"	"	土成町	宮川内ダム・御所神社
大麻山	"	"	鳴門市	大麻山・大麻比古神社
東山溪	"	"	徳島市・勝浦町・佐那河内村・阿南市・鷲敷町	中津峰山・丈六寺・徳円寺・鶴林寺・大竜寺山・鷲敷ライン・一の宮城跡
中部山溪	"	"	上勝町・木沢村・相生町・上那賀町 木頭村・海南町・神山町	川ロダム・長安ロダム・沢谷古堂山・轟の滝・神通滝・雨乞の滝・焼山寺・殿川内

資料 県環境保全課

## 219 自然環境保全地域 (平成2年度末)

名称	指定年月日	面積(ha)	関係市町村	特色
高丸山自然環境保全地域	昭和52. 3.11	29	上勝町	ブナを主とした天然林
野鹿池山自然環境保全地域	昭和57. 1.29	10	山城町	ホンシヤクナゲの純林

資料 県環境保全課

# 22 公務員・選挙

## 220 公 務

## (1) 県職員数(平成2.5.1現在)

(単位：人)

区 分	人 数	区 分	人 数
総 数	4,835	企 業 局	133
		議 会 事 務 局	27
知 事 部 局	4,391	教 育 委 員 会 事 務 局	246
総 務 部	373	選 挙 管 理 委 員 会 事 務 局	2
企 画 調 整 部	112	人 事 委 員 会 事 務 局	14
福 祉 生 活 部	362	監 査 事 務 局	9
保 健 環 境 部	1,247	地 方 労 働 委 員 会 事 務 局	8
商 工 労 働 部	259	海 区 漁 業 調 整 委 員 会 事 務 局	5
農 林 水 産 部	1,039		
土 木 部	919		
国 体 局	19		
出 納 課	61		

注 他の地方公共団体への出向等については除く。  
資料 県人事課

## (2) 県警察職員数(平成2.4.1現在)

(単位：人)

区 分	総 数	警 察 官						計	吏 員	その他の 職 員
		計	警 視	警 部	警 部 補	巡 査 長	巡 査			
総 数	1,699	1,380	50	97	201	432	600	319	307	12
本 部 総 数	631	444	30	55	98	120	141	187	180	7
警 察 署 総 数	1,068	936	20	42	103	312	459	132	127	5

資料 県警察本部警務課

## 員 数

## (3) 市町村別職種別職員数 (平成24.1現在)

(単位:人)

市 町 村	総 数	一般行政職	税 務 職	海 事 職 (二)	医 師 師 歯科医師職	薬 剤 師 師 医療技術職
総 数	11,298	5,829	481	16	82	124
徳島市	3,252	1,198	101	—	49	55
鳴門市	1,163	533	41	16	2	19
小松島市	603	325	27	—	—	—
阿南市	650	419	34	—	—	—
勝浦町	134	77	4	—	3	6
上勝町	74	44	2	—	1	—
佐那内村	57	43	2	—	—	—
石井町	251	149	13	—	—	—
神山町	179	108	7	—	—	—
那賀川町	115	84	4	—	—	1
羽ノ浦町	129	96	6	—	—	—
鷺敷町	50	35	2	—	—	—
相生町	64	39	3	—	—	—
上那賀町	83	35	2	—	2	4
木沢村	39	21	2	—	—	—
木頭村	66	47	1	—	—	1
由岐町	95	47	3	—	3	4
日和佐町	124	66	5	—	2	4
牟岐町	94	61	6	—	—	—
海部町	147	81	6	—	3	6
海部町	53	37	2	—	—	—
穴喰町	96	45	3	—	1	1
松茂町	98	60	7	—	—	—
北島町	136	73	11	—	—	—
藍住町	292	118	9	—	—	—
板野町	148	95	8	—	—	—
上板野町	120	87	5	—	—	—
吉野町	94	71	8	—	—	1
土成町	89	61	5	—	—	—
市場町	160	105	10	—	—	—
阿波町	155	100	10	—	—	—
鳴島町	246	139	15	—	—	3
山川町	91	67	6	—	—	—
山川町	137	94	10	—	—	—
美郷村	40	25	1	—	—	—
美脇町	227	144	14	—	1	—
美馬町	137	89	6	—	—	—
美半町	216	91	6	—	11	12
貞光町	105	69	6	—	—	—
一穴村	85	44	2	—	—	—
吹屋村	133	83	8	—	—	—
木平村	44	29	1	—	—	—
三野町	160	70	6	—	4	7
三好町	86	54	8	—	—	—
池田町	224	105	14	—	—	—
山城町	105	80	5	—	—	—
山井町	135	88	6	—	—	—
三加茂町	156	103	9	—	—	—
東祖谷山村	88	57	6	—	—	—
西祖谷山村	73	38	3	—	—	—

## 220 公務員数(続き)

## (3) 市町村別職種別職員数(続き)

(単位:人)

市 町 村	看護保健職	消 防 職	企 業 職	技能労務職	教 育 職	臨時職員
総 数	596	309	726	2,274	756	105
徳島市	312	211	386	716	224	—
鳴門市	21	64	107	235	125	—
小松島市	5	34	59	117	36	—
阿南市	15	—	17	124	41	—
勝浦町	17	—	—	25	2	—
上勝町	5	—	—	20	2	—
佐那内村	1	—	2	9	—	—
石井町	4	—	10	51	24	—
神山町	4	—	4	47	9	—
那賀川町	2	—	4	14	6	—
羽ノ浦町	2	—	5	17	—	3
鷺敷町	1	—	2	8	—	2
相生町	4	—	—	10	8	—
上那賀町	10	—	—	21	4	5
木沢村	3	—	—	9	3	1
木頭岐村	6	—	—	10	1	—
由岐和佐町	11	—	2	22	3	—
日牟岐町	9	—	3	23	7	5
牟岐町	2	—	4	21	—	—
海部町	20	—	2	25	4	—
海部町	—	—	1	13	—	—
宍粟町	2	—	1	15	2	26
宍粟町	2	—	3	21	5	—
北島町	2	—	7	36	7	—
藍住町	6	—	6	115	34	4
板上町	3	—	3	26	13	—
上野町	2	—	3	16	7	—
吉野町	1	—	4	3	6	—
土成町	—	—	5	8	10	—
市場町	2	—	5	16	14	8
阿波町	3	—	4	32	6	—
鳴島町	4	—	8	56	21	—
山川町	1	—	4	8	5	—
山川町	2	—	5	20	6	—
美郷村	—	—	—	11	3	—
美郷町	7	—	11	30	14	6
美馬町	2	—	5	15	12	8
美半町	56	—	6	20	10	4
貞光町	3	—	4	16	7	—
一吹村	1	—	1	31	6	—
穴木村	4	—	5	19	10	4
屋平村	—	—	—	10	3	1
三野町	23	—	2	37	3	8
三好町	2	—	2	15	5	—
池田町	3	—	15	63	23	1
山城町	2	—	1	13	4	—
井川町	2	—	2	23	8	6
三加茂町	—	—	6	18	8	12
東祖谷山村	4	—	—	21	—	—
西祖谷山村	3	—	—	23	5	1

# 221 選 挙

## (1) 平成元年7月23日執行参議院議員通常選挙投票結果[徳島県選挙区]

(単位：人)

市町村	選挙当日の有権者数			投票者数			投票率(%)		
	総数	男	女	総数	男	女	総数	男	女
総数	627,707	295,319	332,388	411,721	193,416	218,305	65.59	65.49	65.68
徳島市	191,681	89,817	101,864	112,084	52,157	59,927	58.47	58.07	58.83
鳴門市	48,599	22,689	25,910	30,114	14,026	16,088	61.96	61.82	62.09
小松島市	32,663	15,356	17,307	20,502	9,649	10,853	62.77	62.84	62.71
阿南市	44,723	21,181	23,542	29,264	13,933	15,331	65.43	65.78	65.12
勝浦町	5,951	2,857	3,094	4,398	2,073	2,325	73.90	72.56	75.15
佐那内村	2,346	1,093	1,253	1,672	813	859	71.27	74.38	68.56
石井町	2,836	1,363	1,473	2,308	1,120	1,188	81.38	82.17	80.65
神山町	19,109	8,929	10,180	13,257	6,210	7,047	69.38	69.55	69.22
那賀川町	8,354	3,980	4,374	5,757	2,855	2,902	68.91	71.73	66.35
那賀ノ浦町	7,806	3,698	4,108	5,854	2,850	3,004	74.99	77.07	73.13
鷺敷町	8,459	3,979	4,480	6,152	2,903	3,249	72.73	72.96	72.52
相上那賀町	2,778	1,309	1,469	2,218	1,055	1,163	79.84	80.60	79.17
木沢村	3,132	1,481	1,651	2,529	1,204	1,325	80.75	81.30	80.25
木頭村	2,320	1,110	1,210	1,810	896	914	78.02	80.72	75.54
由岐町	989	481	508	787	392	395	79.58	81.50	77.76
日和佐町	1,805	903	902	1,469	728	741	81.39	80.62	82.15
牟岐町	3,483	1,559	1,924	2,650	1,119	1,531	76.08	71.78	79.57
海部町	5,189	2,423	2,766	4,079	1,850	2,229	78.61	76.35	80.59
海部町	5,602	2,582	3,020	4,036	1,725	2,311	72.05	66.81	76.52
海部町	5,137	2,404	2,733	4,065	1,837	2,228	79.13	76.41	81.52
海部町	2,532	1,177	1,355	2,008	890	1,118	79.30	75.62	82.51
海部町	3,083	1,417	1,666	2,357	1,046	1,311	76.45	73.82	78.69
海部町	8,499	4,141	4,358	5,667	2,731	2,936	66.68	65.95	67.37
海部町	13,162	6,247	6,915	9,071	4,268	4,803	68.92	68.32	69.46
藍住町	17,101	8,172	8,929	10,292	4,935	5,357	60.18	60.39	60.00
藍住町	10,168	4,746	5,422	6,416	3,033	3,383	63.10	63.91	62.39
藍住町	9,462	4,538	4,924	5,836	2,903	2,933	61.68	63.97	59.57
藍住町	7,044	3,409	3,635	4,092	1,986	2,106	58.09	58.26	57.94
藍住町	6,574	3,138	3,436	4,408	2,145	2,263	67.05	68.36	65.86
市場町	9,494	4,475	5,019	6,330	3,079	3,251	66.67	68.80	64.77
市場町	10,689	5,087	5,602	7,481	3,575	3,906	69.99	70.28	69.73
市場町	19,807	9,256	10,551	13,879	6,489	7,390	70.07	70.11	70.04
市場町	6,406	3,041	3,365	4,477	2,123	2,354	69.89	69.81	69.96
市場町	9,553	4,451	5,102	6,783	3,154	3,629	71.00	70.86	71.13
美郷村	1,588	752	836	1,248	600	648	78.59	79.79	77.51
美郷村	14,446	6,774	7,672	9,465	4,478	4,987	65.52	66.11	65.00
美郷村	7,441	3,529	3,912	5,508	2,574	2,934	74.02	72.94	75.00
美郷村	5,562	2,630	2,932	4,225	1,985	2,240	75.96	75.48	76.40
美郷村	5,530	2,548	2,982	4,265	1,962	2,303	77.12	77.00	77.23
一穴村	1,912	917	995	1,331	612	719	69.61	66.74	72.26
一穴村	6,947	3,295	3,652	5,092	2,439	2,653	73.30	74.02	72.65
一穴村	1,556	774	782	1,154	579	575	74.16	74.81	73.53
一穴村	3,980	1,869	2,111	2,988	1,377	1,611	75.08	73.68	76.31
一穴村	4,833	2,292	2,541	3,816	1,793	2,023	78.96	78.23	79.61
池田町	15,507	7,134	8,373	11,913	5,370	6,543	76.82	75.27	78.14
池田町	5,354	2,561	2,793	3,972	1,898	2,074	74.19	74.11	74.26
池田町	4,658	2,154	2,504	3,644	1,697	1,947	78.23	78.78	77.76
池田町	7,308	3,402	3,906	5,469	2,566	2,903	74.84	75.43	74.32
池田町	2,571	1,255	1,316	2,014	998	1,016	78.34	79.52	77.20
西祖谷山村	1,978	944	1,034	1,515	736	779	76.59	77.97	75.34

## 221 選

## 挙(続き)

## (2) 平成元年7月23日執行参議院議員通常選挙投票結果 [比例代表]

(単位:人)

市町村	選挙当日の有権者数			投票者数			投票率(%)		
	総数	男	女	総数	男	女	総数	男	女
総数	627,707	295,319	332,388	411,233	193,164	218,069	65.51	65.41	65.61
徳島市	191,681	89,817	101,864	111,794	51,997	59,797	58.32	57.89	58.70
鳴門市	48,599	22,689	25,910	30,087	14,014	16,073	61.91	61.77	62.03
小松島市	32,663	15,356	17,307	20,501	9,648	10,853	62.77	62.83	62.71
阿南市	44,723	21,181	23,542	29,252	13,927	15,325	65.41	65.75	65.10
勝浦町	5,951	2,857	3,094	4,398	2,073	2,325	73.90	72.56	75.15
上勝町	2,346	1,093	1,253	1,669	810	859	71.14	74.11	68.56
佐那河内村	2,836	1,363	1,473	2,308	1,120	1,188	81.38	82.17	80.65
石井町	19,109	8,929	10,180	13,256	6,209	7,047	69.37	69.54	69.22
神山町	8,354	3,980	4,374	5,757	2,855	2,902	68.91	71.73	66.35
那賀川町	7,806	3,698	4,108	5,849	2,845	3,004	74.93	76.93	73.13
羽ノ浦町	8,459	3,979	4,480	6,148	2,899	3,249	72.68	72.86	72.52
敷内町	2,778	1,309	1,469	2,216	1,055	1,161	79.77	80.60	79.03
鷺生町	3,132	1,481	1,651	2,529	1,204	1,325	80.75	81.30	80.25
上那賀町	2,320	1,110	1,210	1,808	894	914	77.93	80.54	75.54
木沢村	989	481	508	787	392	395	79.58	81.50	77.76
木頭村	1,805	903	902	1,469	728	741	81.39	80.62	82.15
由岐町	3,483	1,559	1,924	2,635	1,112	1,523	75.65	71.33	79.16
日和佐町	5,189	2,423	2,766	4,072	1,849	2,223	78.47	76.31	80.37
牟岐町	5,602	2,582	3,020	4,032	1,724	2,308	71.97	66.77	76.42
海南部町	5,137	2,404	2,733	4,060	1,835	2,225	79.03	76.33	81.41
海部町	2,532	1,177	1,355	2,008	890	1,118	79.30	75.62	82.51
宍喰町	3,083	1,417	1,666	2,355	1,044	1,311	76.39	73.68	78.69
松茂町	8,499	4,141	4,358	5,664	2,729	2,935	66.64	65.90	67.35
松島町	13,162	6,247	6,915	9,058	4,263	4,795	68.82	68.24	69.34
藍住町	17,101	8,172	8,929	10,286	4,935	5,351	60.15	60.39	59.93
坂野町	10,168	4,746	5,422	6,386	3,020	3,366	62.80	63.63	62.08
上板野町	9,462	4,538	4,924	5,832	2,900	2,932	61.64	63.90	59.55
吉野町	7,044	3,409	3,635	4,086	1,983	2,103	58.01	58.17	57.85
土成町	6,574	3,138	3,436	4,409	2,145	2,264	67.07	68.36	65.89
市場町	9,494	4,475	5,019	6,328	3,078	3,250	66.65	68.78	64.75
阿波町	10,689	5,087	5,602	7,479	3,574	3,905	69.97	70.26	69.71
鳴島町	19,807	9,256	10,551	13,866	6,483	7,383	70.01	70.04	69.97
川島町	6,406	3,041	3,365	4,476	2,122	2,354	69.87	69.78	69.96
山川町	9,553	4,451	5,102	6,779	3,152	3,627	70.96	70.82	71.09
美郷村	1,588	752	836	1,247	600	647	78.53	79.79	77.37
美脇町	14,446	6,774	7,672	9,464	4,778	4,686	65.51	66.11	64.99
馬田町	7,441	3,529	3,912	5,508	2,574	2,934	74.02	72.94	75.00
半田町	5,562	2,630	2,932	4,222	1,982	2,240	75.91	75.36	76.40
貞光町	5,530	2,548	2,982	4,261	1,960	2,301	77.05	76.92	77.16
一宇村	1,912	917	995	1,331	612	719	69.61	66.74	72.26
穴吹町	6,947	3,295	3,652	5,090	2,439	2,651	73.27	74.02	72.59
木屋平村	1,556	774	782	1,153	579	574	74.10	74.81	73.40
三野町	3,980	1,869	2,111	2,990	1,377	1,613	75.13	73.68	76.41
三好町	4,833	2,292	2,541	3,814	1,796	2,018	78.92	78.36	79.42
池田町	15,507	7,134	8,373	11,906	5,367	6,539	76.78	75.23	78.10
山城町	5,354	2,561	2,793	3,970	1,896	2,074	74.15	74.03	74.26
井川町	4,658	2,154	2,504	3,643	1,696	1,947	78.21	78.74	77.76
三加茂町	7,308	3,402	3,906	5,469	2,567	2,902	74.84	75.46	74.30
東祖谷山村	2,571	1,255	1,316	2,013	998	1,015	78.30	79.52	77.13
西祖谷山村	1,978	944	1,034	1,513	735	778	76.49	77.86	75.24



## 221 選

## 挙(続き)

## (3) 平成元年9月17日執行徳島県知事選挙投票結果

(単位:人)

市町村	選挙当日の有権者数			投票者数			投票率(%)		
	総数	男	女	総数	男	女	総数	男	女
総数	623,152	292,827	330,325	388,099	178,900	209,199	62.28	61.09	63.33
徳島市	190,024	88,879	101,145	94,621	43,190	51,431	49.79	48.59	50.85
鳴門市	48,268	22,516	25,752	25,112	11,528	13,584	52.03	51.20	52.75
小松島市	32,430	15,200	17,230	23,174	10,531	12,643	71.46	69.28	73.38
阿南市	44,523	21,073	23,450	24,441	11,344	13,097	54.90	53.83	55.85
勝浦町	5,919	2,837	3,082	4,125	1,929	2,196	69.69	67.99	71.25
上勝町	2,323	1,085	1,238	1,793	847	946	77.18	78.06	76.41
佐那河内村	2,806	1,346	1,460	2,263	1,074	1,189	80.65	79.79	81.44
石井町	18,990	8,860	10,130	12,296	5,577	6,719	64.75	62.95	66.33
神山町	8,297	3,946	4,351	5,935	2,892	3,043	71.53	73.29	69.94
那賀川町	7,789	3,680	4,109	7,333	3,432	3,901	94.15	93.26	94.94
羽ノ浦町	8,410	3,953	4,457	5,525	2,545	2,980	65.70	64.38	66.86
鷺敷町	2,757	1,296	1,461	2,178	1,021	1,157	79.00	78.78	79.19
相生町	3,129	1,473	1,656	2,508	1,175	1,333	80.15	79.77	80.50
上那賀町	2,299	1,096	1,203	1,821	871	950	79.21	79.47	78.97
木沢村	991	483	508	773	385	388	78.00	79.71	76.38
木頭村	1,789	898	891	1,492	738	754	83.40	82.18	84.62
由岐町	3,463	1,556	1,907	2,590	1,081	1,509	74.79	69.47	79.13
日和佐町	5,136	2,396	2,740	3,875	1,741	2,134	75.45	72.66	77.88
日牟岐町	5,565	2,556	3,009	3,678	1,543	2,135	66.09	60.37	70.95
海南部町	5,084	2,373	2,711	3,793	1,700	2,093	74.61	71.64	77.20
海部町	2,522	1,175	1,347	1,820	800	1,020	72.16	68.09	75.72
宍喰町	3,070	1,413	1,657	2,254	980	1,274	73.42	69.36	76.89
松茂町	8,406	4,067	4,339	5,048	2,383	2,665	60.05	58.59	61.42
北島町	13,083	6,209	6,874	9,276	4,222	5,054	70.90	68.00	73.52
藍住町	17,040	8,139	8,901	8,765	4,133	4,632	51.44	50.78	52.04
板上町	10,167	4,744	5,423	6,142	2,830	3,312	60.41	59.65	61.07
上吉野町	9,401	4,518	4,883	5,445	2,599	2,846	57.92	57.53	58.28
土成町	6,989	3,372	3,617	3,533	1,689	1,844	50.55	50.09	50.98
土成町	6,529	3,112	3,417	4,384	2,095	2,289	67.15	67.32	66.99
市場町	9,463	4,454	5,009	6,331	2,999	3,332	66.90	67.33	66.52
阿波島町	10,642	5,062	5,580	8,562	4,008	4,554	80.45	79.18	81.61
川島町	19,705	9,220	10,485	16,685	7,641	9,044	84.67	82.87	86.26
山川町	6,365	3,022	3,343	5,328	2,484	2,844	83.71	82.20	85.07
山川町	9,522	4,442	5,080	8,246	3,792	4,454	86.60	85.37	87.68
美郷村	1,587	749	838	1,433	674	759	90.30	89.99	90.57
美馬町	14,308	6,706	7,602	9,222	4,266	4,956	64.45	63.61	65.19
美半町	7,396	3,496	3,900	5,628	2,598	3,030	76.10	74.31	77.69
真光町	5,489	2,590	2,899	4,264	1,978	2,286	77.68	76.37	78.75
真光町	5,470	2,516	2,954	4,205	1,957	2,248	76.87	77.78	76.10
一穴村	1,843	886	957	1,411	649	762	76.56	73.25	79.62
吹町	6,879	3,269	3,610	5,256	2,476	2,780	76.41	75.74	77.01
木屋平村	1,543	766	777	1,165	586	579	75.50	76.50	74.52
三野町	3,962	1,857	2,105	3,175	1,465	1,710	80.14	78.89	81.24
三好町	4,808	2,284	2,524	3,736	1,724	2,012	77.70	75.48	79.71
池田町	15,251	6,997	8,254	10,852	4,873	5,979	71.16	69.64	72.44
山城町	5,310	2,543	2,767	3,986	1,909	2,077	75.07	75.07	75.06
井川町	4,630	2,144	2,486	3,516	1,641	1,875	75.94	76.54	75.42
三加茂町	7,249	3,378	3,871	5,525	2,562	2,963	76.22	75.84	76.54
東祖谷山村	2,572	1,261	1,311	2,035	1,010	1,025	79.12	80.10	78.18
西祖谷山村	1,959	934	1,025	1,545	733	812	78.87	78.48	79.22

## 221 選挙

## (4) 定時登録による選挙人名簿登録者数 (平成29.2現在)

(単位:人)

市町村	総数	男	女
総数	630,833	296,607	334,226
徳島市	193,740	90,755	102,985
鳴門市	48,912	22,793	26,119
小松島市	32,779	15,428	17,351
阿南市	44,871	21,304	23,567
勝浦町	5,913	2,843	3,070
上勝町	2,319	1,081	1,238
佐那河内村	2,825	1,360	1,465
石井町	19,230	8,953	10,277
神山町	8,211	3,909	4,302
那賀川町	7,869	3,712	4,157
羽ノ浦町	8,492	3,990	4,502
鷺敷町	2,814	1,314	1,500
相生町	3,108	1,462	1,646
上那賀町	2,310	1,114	1,196
木沢村	976	474	502
木頭村	1,799	898	901
由岐町	3,440	1,537	1,903
日和佐町	5,132	2,387	2,745
牟岐町	5,568	2,552	3,016
海部町	5,107	2,383	2,724
海部町	2,506	1,166	1,340
穴喰町	3,012	1,374	1,638
松茂島町	8,706	4,237	4,469
北島町	13,579	6,434	7,145
藍板住町	17,702	8,450	9,252
板野町	10,290	4,816	5,474
上板野町	9,502	4,563	4,939
吉野町	6,990	3,368	3,622
土成町	6,595	3,142	3,453
市場町	9,522	4,480	5,042
阿波町	10,741	5,109	5,632
鳴島町	19,943	9,313	10,630
川島町	6,439	3,048	3,391
山川町	9,467	4,399	5,068
美郷村	1,587	744	843
美馬町	14,422	6,754	7,668
美馬町	7,445	3,533	3,912
真光町	5,473	2,581	2,892
真光町	5,465	2,512	2,953
一穴村	1,868	899	969
吹村	6,856	3,248	3,608
木屋平村	1,507	746	761
三野町	3,964	1,864	2,100
三好町	4,827	2,292	2,535
池田町	15,308	7,044	8,264
山城町	5,287	2,511	2,776
井川町	4,638	2,153	2,485
三加茂町	7,319	3,426	3,893
東祖谷山村	2,533	1,236	1,297
西祖谷山村	1,925	916	1,009

## 221 選 挙 (続 き)

### (5) 衆議院議員総選挙徳島県選挙区投票結果

(単位：人)

(投票年月日 平成 2. 2.18)

市町村	選挙当日の有権者数			投票者数			棄権者数			投票率(%)		
	計	男	女	計	男	女	計	男	女	計	男	女
総数	628,572	295,448	333,124	474,785	220,668	254,117	153,787	74,780	79,007	75.53	74.69	76.28
徳島市	192,466	90,134	102,332	131,234	60,424	70,810	61,232	29,710	31,522	68.19	67.04	69.20
鳴門市	48,672	22,692	25,980	35,585	16,399	19,186	13,087	6,293	6,794	73.11	72.27	73.85
小松島市	32,578	15,284	17,294	23,958	11,176	12,782	8,620	4,108	4,512	73.54	73.12	73.91
阿南市	44,814	21,222	23,592	33,507	15,716	17,791	11,307	5,506	5,801	74.77	74.06	75.41
勝浦町	5,912	2,831	3,081	4,870	2,312	2,558	1,042	519	523	82.37	81.67	83.02
上勝町	2,332	1,092	1,240	1,934	912	1,022	398	180	218	82.93	83.52	82.42
佐那河内村	2,819	1,352	1,467	2,329	1,115	1,214	490	237	253	82.62	82.47	82.75
石井町	19,150	8,925	10,225	14,818	6,919	7,899	4,332	2,006	2,326	77.38	77.52	77.25
神山町	8,303	3,944	4,359	6,726	3,259	3,467	1,577	685	892	81.01	82.63	79.54
那賀川町	7,835	3,705	4,130	6,555	3,058	3,497	1,280	647	633	83.66	82.54	84.67
羽ノ浦町	8,472	3,981	4,491	6,652	3,090	3,562	1,820	891	929	78.52	77.62	79.31
鷺敷町	2,792	1,308	1,484	2,365	1,122	1,243	427	186	241	84.71	85.78	83.76
相生町	3,132	1,472	1,660	2,666	1,260	1,406	466	212	254	85.12	85.60	84.70
上那賀町	2,310	1,104	1,206	1,962	955	1,007	348	149	199	84.94	86.50	83.50
木沢村	982	475	507	813	398	415	169	77	92	82.79	83.79	81.85
木頭村	1,807	902	905	1,572	779	793	235	123	112	87.00	86.36	87.62
由岐町	3,459	1,550	1,909	2,901	1,231	1,670	558	319	239	83.87	79.42	87.48
日和佐町	5,150	2,396	2,754	4,357	1,981	2,376	793	415	378	84.60	82.68	86.27
5牟岐町	5,575	2,565	3,010	4,457	1,923	2,534	1,118	642	476	79.95	74.97	84.19
海部町	5,108	2,379	2,729	4,236	1,895	2,341	872	484	388	82.93	79.66	85.78
海部町	2,526	1,178	1,348	2,136	956	1,180	390	222	168	84.56	81.15	87.54
宍喰町	3,049	1,397	1,652	2,578	1,131	1,447	471	266	205	84.55	80.96	87.59
松茂町	8,595	4,182	4,413	6,527	3,150	3,377	2,068	1,032	1,036	75.94	75.32	76.52
北松島町	13,391	6,355	7,036	10,185	4,741	5,444	3,206	1,614	1,592	76.06	74.60	77.37
藍住町	17,388	8,317	9,071	12,987	6,164	6,823	4,401	2,153	2,248	74.69	74.11	75.22
板野町	10,256	4,791	5,465	7,754	3,605	4,149	2,502	1,186	1,316	75.60	75.25	75.92
上板野町	9,435	4,531	4,904	6,998	3,380	3,618	2,437	1,151	1,286	74.17	74.60	73.78
吉野町	7,001	3,378	3,623	4,909	2,311	2,598	2,092	1,067	1,025	70.12	68.41	71.71
土成町	6,573	3,131	3,442	5,212	2,488	2,724	1,361	643	718	79.29	79.46	79.14
市場町	9,523	4,476	5,047	7,844	3,674	4,170	1,679	802	877	82.37	82.08	82.62
阿波町	10,677	5,081	5,596	8,942	4,214	4,728	1,735	867	868	83.75	82.94	84.49
鴨島町	19,850	9,257	10,593	15,725	7,263	8,462	4,125	1,994	2,131	79.22	78.46	79.88
川島町	6,408	3,045	3,363	5,412	2,518	2,894	996	527	469	84.46	82.69	86.05
山川町	9,551	4,455	5,096	7,968	3,673	4,295	1,583	782	801	83.43	82.45	84.28
美郷村	1,587	748	839	1,391	669	722	196	79	117	87.65	89.44	86.05
美馬町	14,407	6,744	7,663	11,305	5,255	6,050	3,102	1,489	1,613	78.47	77.92	78.95
美馬町	7,430	3,514	3,916	6,241	2,930	3,311	1,189	584	605	84.00	83.38	84.55
半田町	5,507	2,596	2,911	4,676	2,180	2,496	831	416	415	84.91	83.98	85.74
貞光町	5,504	2,525	2,979	4,712	2,160	2,552	792	365	427	85.61	85.54	85.67
一宇村	1,918	920	998	1,512	697	815	406	223	183	78.83	75.76	81.66
穴吹村	6,894	3,277	3,617	5,778	2,710	3,068	1,116	567	549	83.81	82.70	84.82
木屋平村	1,538	762	776	1,224	611	613	314	151	163	79.58	80.18	78.99
三野町	3,971	1,862	2,109	3,435	1,594	1,841	536	268	268	86.50	85.61	87.29
三好町	4,819	2,286	2,533	4,244	1,989	2,255	575	297	278	88.07	87.01	89.02
池田町	15,350	7,059	8,291	13,001	5,887	7,114	2,349	1,172	1,177	84.70	83.40	85.80
山城町	5,320	2,536	2,784	4,466	2,131	2,335	854	405	449	83.95	84.03	83.87
井川町	4,658	2,158	2,500	4,055	1,875	2,180	603	283	320	87.05	86.89	87.20
三加茂町	7,284	3,402	3,882	6,298	2,955	3,343	986	447	539	86.46	86.86	86.12
東祖谷山村	2,547	1,242	1,305	2,136	1,057	1,079	411	185	226	83.86	85.10	82.68
西祖谷山村	1,947	930	1,017	1,637	776	861	310	154	156	84.08	83.44	84.66

## 221 選 挙 (続き)

## (6) 最高裁判所裁判官国民審査投票結果

(単位:人)

(投票年月日 平成 2. 2.18)

市町村	選挙当日の有権者数			投票者数			棄権者数			投票率(%)		
	計	男	女	計	男	女	計	男	女	計	男	女
総数	628,572	295,448	333,124	450,289	209,181	241,108	178,283	86,267	92,016	71.64	70.80	72.38
徳島市	192,466	90,134	102,332	120,608	55,864	64,744	71,858	34,270	37,588	62.66	61.98	63.27
鳴門市	48,672	22,692	25,980	33,772	15,477	18,295	14,900	7,215	7,685	69.39	68.20	70.42
小松島市	32,578	15,284	17,294	23,342	10,828	12,514	9,236	4,456	4,780	71.65	70.85	72.36
阿南市	44,814	21,222	23,592	32,631	15,220	17,411	12,183	6,002	6,181	72.81	71.72	73.80
勝浦町	5,912	2,831	3,081	4,662	2,206	2,456	1,250	625	625	78.86	77.92	79.71
上勝町	2,332	1,092	1,240	1,757	836	921	575	256	319	75.34	76.56	74.27
佐那河内村	2,819	1,352	1,467	2,280	1,086	1,194	539	266	273	80.88	80.33	81.39
石井町	19,150	8,925	10,225	14,618	6,795	7,823	4,532	2,130	2,402	76.33	76.13	76.51
神山町	8,303	3,944	4,359	6,591	3,188	3,403	1,712	756	956	79.38	80.83	78.07
那賀川町	7,835	3,705	4,130	5,926	2,802	3,124	1,909	903	1,006	75.63	75.63	75.64
羽ノ浦町	8,472	3,981	4,491	6,330	2,920	3,410	2,142	1,061	1,081	74.72	73.35	75.93
鷺敷町	2,792	1,308	1,484	2,109	1,004	1,105	683	304	379	75.54	76.76	74.46
相生町	3,132	1,472	1,660	2,619	1,232	1,387	513	240	273	83.62	83.70	83.55
相那賀町	2,310	1,104	1,206	1,848	899	949	462	205	257	80.00	81.43	78.69
木沢村	982	475	507	794	389	405	188	86	102	80.86	81.89	79.88
木頭村	1,807	902	905	1,500	742	758	307	160	147	83.01	82.26	83.76
由岐町	3,459	1,550	1,909	2,655	1,128	1,527	804	422	382	76.76	72.77	79.99
日和佐町	5,150	2,396	2,754	3,860	1,779	2,081	1,290	617	673	74.95	74.25	75.56
牟岐町	5,575	2,565	3,010	3,962	1,730	2,232	1,613	835	778	71.07	67.45	74.15
海南町	5,108	2,379	2,729	3,674	1,662	2,012	1,434	717	717	71.93	69.86	73.73
海部町	2,526	1,178	1,348	1,887	843	1,044	639	335	304	74.70	71.56	77.45
宍喰町	3,049	1,397	1,652	2,303	980	1,323	746	417	329	75.53	70.15	80.08
松茂町	8,595	4,182	4,413	6,140	2,927	3,213	2,455	1,255	1,200	71.44	69.99	72.81
北島町	13,391	6,355	7,036	9,860	4,565	5,295	3,531	1,790	1,741	73.63	71.83	75.26
藍住町	17,388	8,317	9,071	12,654	5,985	6,669	4,734	2,332	2,402	72.77	71.96	73.52
板野町	10,256	4,791	5,465	7,435	3,457	3,978	2,821	1,334	1,487	72.49	72.16	72.79
上板町	9,435	4,531	4,904	6,864	3,302	3,562	2,571	1,229	1,342	72.75	72.88	72.63
吉野町	7,001	3,378	3,623	4,788	2,257	2,531	2,213	1,121	1,092	68.39	66.81	69.86
土成町	6,573	3,131	3,442	5,093	2,415	2,678	1,480	716	764	77.48	77.13	77.80
市場町	9,523	4,476	5,047	7,651	3,566	4,085	1,872	910	962	80.34	79.67	80.94
阿波町	10,677	5,081	5,596	8,847	4,149	4,698	1,830	932	898	82.86	81.66	83.95
鴨島町	19,850	9,257	10,593	15,012	6,922	8,090	4,838	2,335	2,503	75.63	74.78	76.37
川島町	6,408	3,045	3,363	5,156	2,383	2,773	1,252	662	590	80.46	78.26	82.46
山川町	9,551	4,455	5,096	7,796	3,577	4,219	1,755	878	877	81.62	80.29	82.79
美郷村	1,587	748	839	1,337	635	702	250	113	137	84.25	84.89	83.67
脇町	14,407	6,744	7,663	11,133	5,160	5,973	3,274	1,584	1,690	77.27	76.51	77.95
美馬町	7,430	3,514	3,916	6,140	2,878	3,262	1,290	636	654	82.64	81.90	83.30
半田町	5,507	2,596	2,911	4,565	2,122	2,443	942	474	468	82.89	81.74	83.92
貞光町	5,504	2,525	2,979	4,368	1,999	2,369	1,136	526	610	79.36	79.17	79.52
一宇村	1,918	920	998	1,427	656	771	491	264	227	74.40	71.30	77.25
吹町	6,894	3,277	3,617	5,655	2,645	3,010	1,239	632	607	82.03	80.71	83.22
木屋平村	1,538	762	776	807	432	375	731	330	401	52.47	56.69	48.32
三野町	3,971	1,862	2,109	3,357	1,562	1,795	614	300	314	84.54	83.89	85.11
三好町	4,819	2,286	2,533	4,148	1,945	2,203	671	341	330	86.08	85.08	86.97
池田町	15,350	7,059	8,291	12,594	5,677	6,917	2,756	1,382	1,374	82.05	80.42	83.43
山城町	5,320	2,536	2,784	4,197	1,997	2,200	1,123	539	584	78.89	78.75	79.02
井川町	4,658	2,158	2,500	4,012	1,855	2,157	646	303	343	86.13	85.96	86.28
三加茂町	7,284	3,402	3,882	6,126	2,863	3,263	1,158	539	619	84.10	84.16	84.05
東祖谷山村	2,547	1,242	1,305	1,838	904	934	709	338	371	72.16	72.79	71.57
西祖谷山村	1,947	930	1,017	1,561	736	825	386	194	192	80.17	79.14	81.12

## 221 選 挙 (続き)

## (7) 市町村長選挙投票結果

(単位：人)

市 町 村	投 票 年 月 日	選挙当日の有権者数			投 票 者 数			投 票 率 (%)		
		総 数	男	女	総 数	男	女	総 数	男	女
勝 浦 町	2. 1. 21	5,886	2,819	3,067	5,115	2,409	2,706	86.90	85.46	88.23
上 板 町	2. 4. 15			無		投		票		
東祖谷山村	2. 4. 29	2,484	1,214	1,270	2,375	1,148	1,227	95.61	94.56	96.61
三 好 町	2. 5. 20			無		投		票		
佐那河内村	2. 7. 1			無		投		票		
井 川 町	2. 7. 15			無		投		票		
土 成 町	2. 7. 22	6,561	3,125	3,436	6,144	2,899	3,245	93.64	92.77	94.44
鳴 島 町	2. 11. 11	19,743	9,205	10,538	14,710	6,676	8,034	74.51	72.53	76.24
鷺 敷 町	2. 12. 30			無		投		票		

## (8) 市町村議会議員一般選挙投票結果

(単位：人)

市 町 村	投 票 年 月 日	選挙当日の有権者数			投 票 者 数			投 票 率 (%)		
		総 数	男	女	総 数	男	女	総 数	男	女
脇 町	2. 4. 22	14,394	6,734	7,660	12,434	5,720	6,714	86.38	84.94	87.65
日 和 佐 町	2. 7. 22	5,087	2,360	2,727	4,648	2,097	2,551	91.37	88.86	93.55
羽ノ浦町	2. 12. 2	8,453	3,967	4,486	7,501	3,428	4,073	88.74	86.41	90.79

## (9) 市町村議会議員補欠選挙投票結果

(単位：人)

市 町 村	投 票 年 月 日	選挙当日の有権者数			投 票 者 数			投 票 率 (%)		
		総 数	男	女	総 数	男	女	総 数	男	女
上 板 町	2. 4. 15			無		投		票		

# 23 司法 · 警察

## 222 民事事件数 (平成2年)

種 別	受 理			既 済	未 済
	総 数	旧 受	新 受		
本庁・支部	7,073 (14)	3,078 (4)	3,995 (10)	4,380 (7)	2,693 (7)
簡 易	5,072 (734)	474 (157)	4,598 (577)	4,716 (600)	356 (134)

注 ( )内は、調停件数で内数である。  
資料 徳島地方裁判所

## 223 民事行政訴訟新受理件数 (平成2年)

種 別	総 数	民 事 一 審							行 政	控 訴 審
		計	人 事	金 銭	建 物	土 地	物 品	その他		
本庁・支部	692	640	43	392	36	138	—	31	17	35
簡 易	411	411	—	326	14	67	—	4	—	—

資料 徳島地方裁判所

## 224 登記事務件数 (平成2年)

区 分	甲 号							
	不 動 産 登 記			商 業 ・ 法 人 等 登 記		そ の 他 の 登 記		
	件 数	個 数	登 記 税 (円)	件 数	登 記 税 (円)	件 数	個 数	登 記 税 (円)
平成2年	154,520	338,225	3,656,499,400	9,225	255,477,800	489	582	83,412,000

区 分	乙 号					
	謄 本	抄 本	閲 覧	証 明 (印鑑証明 を含む)	確 定 日 付	手 数 料 (円)
平成2年	1,499,531	90,117	1,720,861	77,959	1,985	310,955,800

注 登録を含む。  
資料 徳島地方務局

## 225 訟務事務受理処理状況（平成2年）

（単位：件）

種 別	受 理			既 済	未 済
	総 数	旧 受	新 受		
総 数	72	26	46	49	23
本 訴	34	20	14	14	20
調 停	3	1	2	2	1
即 決 和 解 命 令	7	—	7	7	—
そ の 他	28	5	23	26	2

資料 徳島地方法務局

## 226 人権侵犯事件の受理件数（平成2年）

区 分 件 名	受 理			既 済	未 済
	総 数	旧 受	新 受		
総 数	279	1	278	279	—
酷 使 虐 待	75	—	75	75	—
名 誉 信 用 等 に 対 す る 侵 犯	1	1	—	1	—
住居安全に対する侵犯	76	—	76	76	—
強 制 圧 迫	121	—	121	121	—
労働権に対する侵犯	2	—	2	2	—
信 教 の 事 由	—	—	—	—	—
差 別 待 遇	—	—	—	—	—
そ の 他	4	—	4	4	—

資料 徳島地方法務局

## 227 人権相談事件数（平成2年）

区 分	総 数	家 事 事 件	民 事 事 件			刑 事 事 件	行 政 事 件	税 務 事 件	労 働 事 件	そ の 他
			不 動 産	損 賠	害 償					
件 数	7,040	3,010	2,422	703	458	65	201	39	25	117

資料 徳島地方法務局



## 228 地方裁判所刑事事件数（昭和61～平成2年）

（単位：人）

年次	受理人員			既済人員					未済人員
	総数	旧受	新受	総数	有罪	無罪	その他	同一被告人 に対する併合	
昭和61年	1,019	196	823	776	542	1	8	225	243
62	1,193	243	950	886	646	—	3	237	307
63	1,149	307	842	888	634	—	3	251	261
平成元	815	261	554	580	400	1	5	174	235
2	786	235	551	563	450	1	5	107	223

資料 徳島地方裁判所

## 229 簡易裁判所刑事事件数（昭和61～平成2年）

（単位：人）

年次	受理人員			既済人員					未済人員	
	総数	旧受	新受	総数	有罪	無罪	その他	同一被告人 に対する併合		
昭和61年	19,342	451	18,891	19,175	19,060	1	39	75	167	
62	15,329	167	15,162	15,079	15,017	—	10	52	250	
63	11,285	250	11,035	11,130	11,081	—	2	47	155	
平成元	9,638	155	9,483	9,563	9,514	—	7	42	75	
2	10,068	75	9,993	9,933	9,877	—	6	50	135	
第 一 審	通 常 略 式	133	33	100	113	57	—	6	50	20
		9,935	42	9,893	9,820	9,820	—	—	—	115

資料 徳島地方裁判所

## 230 検察事件数（昭和61～平成2年）

（単位：件，人）

年次	受理件数			処 理 人 員							未処理 人員
	総数	旧受	新受	総数	起訴	不起訴		中止	家裁へ 送致	他検へ 移送	
						起訴猶予	その他				
昭和61年	33,381	70	33,311	33,328	19,881	1,847	367	83	7,176	3,974	53
62	26,945	53	26,892	26,870	15,330	2,041	348	76	3,210	5,865	75
63	23,136	75	23,061	23,067	12,094	2,560	405	56	2,928	5,024	69
平成元	21,588	69	21,519	21,565	10,160	2,861	396	60	2,776	5,312	23
2	21,604	23	21,581	21,557	10,669	3,114	338	27	2,625	4,784	47

資料 徳島地方検察庁

## 231 家事審判事件数(平成2年)

事 件 の 種 類	受 理			既 済	未 済
	総 数	旧 受	新 受		
総 数	1,753	110	1,643	1,615	138
甲 類 審 判 事 件 の 総 数	1,637	70	1,567	1,546	91
禁 治 産 の 宣 告 及 び そ の 取 消	12	2	10	11	1
準禁治産の宣告その取消その他の準禁治産に関する処分	17	2	15	8	9
不 在 者 の 財 産 の 管 理 に 関 す る 処 分	43	1	42	37	6
失 踪 の 宣 告 及 び そ の 取 消	32	14	18	20	12
嫡出否認の訴についての特別代理人の選任	—	—	—	—	—
子 の 氏 の 変 更 に つ い て の 許 可	717	5	712	715	2
養 子 を す る に つ い て の 許 可	15	1	14	15	—
離 縁 後 に 後 見 人 と な る べ き 者 の 選 任	—	—	—	—	—
離 縁 を す る に つ い て の 許 可	31	1	30	31	—
特 別 養 子 縁 組 等	9	6	3	8	1
子 の 懲 戒 に 関 す る 許 可 そ の 他 の 処 分	—	—	—	—	—
利 益 相 反 行 為 に つ い て の 特 別 代 理 人 の 選 任	74	3	71	74	—
第 三 者 が 子 に 与 え た 財 産 に つ い て の 管 理 に 関 す る 処 分	—	—	—	—	—
親 権 又 は 管 理 者 の 喪 失 の 宣 言 及 び そ の 取 消	1	—	1	1	—
親 権 又 は 管 理 権 を 辞 し , 又 は 回 復 す る に つ い て の 許 可	—	—	—	—	—
後 見 人 , 保 佐 人 又 は 後 見 監 督 人 の 選 任	45	6	39	30	15
後 見 人 , 保 佐 人 又 は 後 見 監 督 人 の 辞 任 に つ い て の 許 可	4	—	4	1	3
後 見 人 , 保 佐 人 又 は 後 見 監 督 人 の 解 任	—	—	—	—	—
利 益 相 反 行 為 に つ い て の 臨 時 保 佐 人 の 選 任	—	—	—	—	—
後 見 人 の 財 産 目 録 の 調 整 の 期 間 の 伸 長	—	—	—	—	—
禁 治 産 者 の 入 院 等 に つ い て の 許 可	—	—	—	—	—
後 見 人 に 対 す る 報 酬 の 付 与	1	—	1	1	—
後 見 監 督 処 分	5	3	2	3	2
後 見 終 了 に 伴 う 管 理 計 算 の 期 間 の 伸 長	—	—	—	—	—
推 定 相 続 人 廃 除 等 に 伴 う 遺 産 の 管 理 に 関 す る 処 分	—	—	—	—	—
相 続 の 承 認 又 は 放 棄 の 期 間 の 伸 長	7	—	7	7	—
相 続 財 産 の 保 存 又 は 管 理 に 関 す る 処 分	3	—	3	3	—
相 続 の 限 定 承 認 又 は 放 棄 の 取 消 し の 申 述 の 受 理	—	—	—	—	—
相 続 の 限 定 承 認 の 申 述 受 理	2	—	2	1	1
鑑 定 人 の 選 任	—	—	—	—	—
相 続 の 放 棄 の 申 述 の 受 理	170	9	161	155	15
相 続 財 産 の 分 離 に 関 す る 処 分	—	—	—	—	—
財 産 分 離 に 伴 う 相 続 財 産 の 管 理 に 関 す る 処 分	—	—	—	—	—
相 続 人 不 明 確 に 伴 う 相 続 財 産 の 管 理 に 関 す る 処 分	12	—	12	10	2
特 別 縁 故 者 へ の 相 続 財 産 の 分 与	2	1	1	2	—

## 231 家事審判事件数(続き)

事 件 の 種 類	受 理			既 済	未 済
	総 数	旧 受	新 受		
遺 言 の 確 認	1	—	1	1	—
遺 言 書 の 検 認	51	4	47	44	7
遺 言 執 行 者 の 選 任	10	2	8	10	—
遺言執行者に対する報酬の付与	—	—	—	—	—
遺言執行者の解任及び遺言執行者の辞任についての許可	—	—	—	—	—
遺 言 の 取 消	—	—	—	—	—
遺 留 分 放 棄 に つ い て の 許 可	8	1	7	8	—
戸籍法による氏の変更についての許可	37	2	35	33	4
戸籍法による名の変更についての許可	76	4	72	74	2
就 籍 に つ い て の 許 可	—	—	—	—	—
戸籍の訂正についての許可	5	—	5	5	—
戸籍事件についての市町村長の処分に対する不服	—	—	—	—	—
戸 籍 届 出 の 委 託 確 認	—	—	—	—	—
児 童 福 祉 法 第 28 条 の 事 件	5	—	5	5	—
生 活 保 護 法 第 30 条 第 3 項 の 事 件	—	—	—	—	—
精 神 保 健 法 第 20 条 第 2 項 の 事 件	242	3	239	233	9
破 産 法 第 68 条 及 び 第 345 条 の 事 件	—	—	—	—	—
乙 類 審 判 事 件 の 総 数	116	40	76	69	47
夫婦間の同居その他の夫婦間の協力扶助に関する処分	—	—	—	—	—
夫婦の財産の管理者の変更及び共有財産の分割に関する処分	—	—	—	—	—
婚姻から生ずる費用の分担に関する処分	9	3	6	5	4
子の監護者の指定その他子の監護に関する処分	5	1	4	3	2
財 産 の 分 与 に 関 す る 処 分	1	—	1	—	1
祭 祀 の 承 継 者 の 指 定	—	—	—	—	—
離縁後に親権者となるべき者の指定	—	—	—	—	—
親 権 者 の 指 定 又 は 変 更	30	2	28	25	5
扶 養 に 関 す る 処 分	12	3	9	9	3
推定相続人の廃除及びその取消	1	—	1	—	1
寄 与 分 を 定 め る 処 分	9	4	5	4	5
遺 産 の 分 割 に 関 す る 処 分	49	27	22	23	26
生 活 保 護 法 第 77 条 第 2 項 の 事 件	—	—	—	—	—
破 産 法 第 68 条 の 事 件	—	—	—	—	—

## 232 家事調停事件数 (平成2年)

事 件 の 種 類	受 理			既 済	未 済
	総 数	旧 受	新 受		
総 数	781	214	567	568	213
乙 類 調 停 事 件 総 数	253	77	176	167	86
夫婦の同居その他の夫婦間の協力扶助に関する処分	—	—	—	—	—
夫婦の財産の管理者の変更及び共有財産の分割に関する処分	—	—	—	—	—
婚姻から生ずる費用の分担に関する処分	14	2	12	10	4
子の監護者の指定その他子の監護に関する処分	43	16	27	35	8
財産の分与に関する処分	9	4	5	9	—
祭祀の承継者の指定	2	—	2	1	1
離縁後に親権者となるべき者の指定	—	—	—	—	—
親権者の指定又は変更	45	5	40	40	5
扶養に関する処分	16	1	15	8	8
推定相続人の廃除及びその取消し	3	1	2	—	3
寄与分を定める処分	9	4	5	6	3
遺産の分割に関する処分	112	44	68	58	54
生活保護法第77条第2項の事件	—	—	—	—	—
破産法第68条の事件	—	—	—	—	—
乙 類 以 外 の 調 停 事 件 総 数	528	137	391	401	127
婚姻中の夫婦間の事件	342	89	253	266	76
婚姻外の男女間の事件	29	10	19	27	2
離婚その他男女関係解消に基づく慰謝料	29	2	27	19	10
親 族 間 の 紛 争	41	15	26	31	10
家審法第23条に掲げる事項	26	2	24	22	4
離 縁	28	8	20	20	8
そ の 他	33	11	22	16	17

## 233 少年保護受理件数・既済件数及び未済件数 (平成2年)

事 件	総 数	一 般 保 護 事 件		道 路 交 通 保 護 事 件	反 則 金 不 納 付 事 件
		一 般 保 護 事 件	道 路 交 通 保 護 事 件	反 則 金 不 納 付 事 件	
総 数	3,427	1,926	1,501	349	
旧 受	576	404	172	63	
新 受	2,851	1,522	1,329	286	
検 察 官	2,608	1,453	1,155	167	
司 法 警 察 員	113	11	102	96	
知事・児童相談所長					
{ 強 制	—	—	—	—	
{ 非 強 制	2	2	—	—	
調 査 官 報 告	3	3	—	—	
通 告					
{ 一 般 人	3	3	—	—	
{ 保 護 観 察 所 長	—	—	—	—	
抗 告 審 等 差 戻 移 送	—	—	—	—	
法 第 55 条 移 送	—	—	—	—	
家 裁 移 送 ・ 回 付	122	50	72	23	
既 済	2,917	1,651	1,266	242	
検 察 官 送 致					
{ 法 第 20 条 ・ 23 条 1 項	136	26	110	1	
{ 法 第 19 条 2 項 ・ 23 条 3 項	71	32	39	11	
保 護 観 察 教 護 院 ・ 養 護 施 設 送 致	721	256	465	1	
保 護 分					
{ 初 等	2	1	1	—	
{ 中 等	16	16	—	—	
{ 少 年 院 送 致					
{ 特 別	2	2	—	—	
{ 医 療	1	1	—	—	
知事・児童相談所長送致					
{ 要 強 制	—	—	—	—	
{ 非 強 制	1	—	1	—	
不 処 分	697	484	213	46	
審 判 不 開 始	961	656	305	162	
移 送 ・ 回 付	202	93	109	21	
従 た る 事 件	104	81	23	—	
未 済	510	275	235	107	

注 準少年保護事件を除く。  
資料 徳島家庭裁判所

## 234 保護観察事件の受理及び終結人員（平成2年）

（単位：人）

事件の 種別	前年 からの 繰越し	受 理			終 結				年末現 在保護 観察中	年末現在保護観察中 の人員のうち特殊な 状態にあるもの		
		総 数	新 受	移 送	総 数	保護観 察終了	うち解 除又は 退 院	移 送		良好停 止又は 仮解除	所 在 不 明	法令に よる身 柄拘束
総 数	746	882	845	37	1,031	966	713	65	597	21	13	6
1号観察	510	718	695	23	816	773	704	43	412	—	5	5
2号観察	59	22	15	7	48	41	9	7	33	—	1	1
3号観察	51	98	96	2	120	112	—	8	29	—	4	—
4号観察	126	44	39	5	47	40	—	7	123	21	3	—
5号観察	—	—	—	—	—	—	—	—	—	—	—	—

資料 徳島保護観察所

## 235 刑 務 所

### (1) 在 所 人 員（平成2年度末）

（単位：人）

人 員		受 刑 者		刑 事 被 告 人			被 疑 者			労 役 留 置 者			乳 児		
総数	男	女	計	男	女	計	男	女	計	男	女	計	男	女	
665	661	4	621	621	—	44	40	4	—	—	—	—	—	—	

### (2) 罪 名 別 受 刑 者（平成2年度末）

（単位：人）

総 数	刑 法 犯													特 別 法 犯												
	計	窃 盗	強 盗	詐 欺	恐 喝	横 領	文偽 書等 の造 物	贓 物	わ い せ 重 婚	姦 淫 ・ 重 婚	傷 害	殺 人	公妨 務執 行害	放 火	賭 博	暴 行 ・ 強 姦 等	る 法 律 に 反 す	そ の 他	計	銃 砲 ・ 短 銃 ・ 刀 剣 類	取 締 法 違 反	覚 醒 剤 等	取 締 法 違 反	道 路 交 通 法 違 反	そ の 他	
621	521	56	2	5	7	—	1	—	—	11	363	1	15	—	5	55	100	2	87	7	4	—	—	—	—	—

### (3) 刑 期 別 受 刑 者（平成2年度末）

（単位：人）

総 数	懲									役		
	無期	20年超	20年以下	15年以下	10年以下	7年以下	5年以下	3年以下	2年以下	1年以下	6月以下	
621	91	5	43	188	102	11	22	51	79	25	4	

### (4) 年 齢 別 受 刑 者（平成2年度末）

（単位：人）

総 数	26歳未満	26～29	30～39	40～49	50～59	60～69	70歳以上
621	14	33	143	250	132	41	8

資料 徳島刑務所

## (1) 年次別刑法犯認知・検挙状況 (昭和61～平成2年)

年次	認知件数	検挙件数	検挙率(%)	検挙人員
昭和61年	10,018	7,758	77.4	2,551
62	8,973	7,140	79.6	2,188
63	9,943	6,974	70.1	2,406
平成元	8,703	5,692	65.4	2,087
2	8,380	5,518	65.8	1,787

注 検挙地主義による。  
資料 県警察本部防犯少年課

## (2) 月別刑法犯認知・検挙件数 (平成2年)

区分	総数	凶悪犯	粗暴犯	窃盗犯	知能犯	風俗犯	その他の 刑法犯
総数	{ 認知 検挙 } 8,380 5,518	24 22	150 150	7,580 4,755	405 392	84 85	137 114
1月	{ 認知 検挙 } 541 297	1 1	9 8	506 266	7 9	5 5	13 8
2月	{ 認知 検挙 } 670 351	1 1	6 7	648 330	2 2	2 2	11 9
3月	{ 認知 検挙 } 694 389	1 1	17 17	656 353	4 4	2 3	14 11
4月	{ 認知 検挙 } 604 342	1 —	4 3	587 332	3 —	2 1	7 6
5月	{ 認知 検挙 } 718 776	1 1	21 21	657 715	21 22	3 4	15 13
6月	{ 認知 検挙 } 639 429	1 2	22 21	577 369	28 24	— —	11 13
7月	{ 認知 検挙 } 694 347	2 2	14 14	639 310	31 15	— —	8 6
8月	{ 認知 検挙 } 781 435	2 2	16 17	729 391	26 17	— —	8 8
9月	{ 認知 検挙 } 783 720	— —	8 8	746 687	12 9	— —	17 16
10月	{ 認知 検挙 } 936 616	5 5	12 12	719 379	129 152	61 61	10 7
11月	{ 認知 検挙 } 683 434	5 3	9 10	600 357	52 51	2 2	15 11
12月	{ 認知 検挙 } 637 382	4 4	12 12	516 266	90 87	7 7	8 6

資料 県警察本部防犯少年課

察

(3) 刑法犯罪種・年齢別検挙人員 (平成2年)

(単位：人)

罪種別	総 数	20 歳 未 満							20 歳 以 上							
		計	14 歳	15	16	17	18	19	計	20 ～ 24 歳	25 ～ 29	30 ～ 39	40 ～ 49	50 ～ 59	60 ～ 69	70 歳 以上
総 数	1,787	904	126	241	254	136	98	49	883	154	66	177	184	165	99	38
殺 人	6	—	—	—	—	—	—	—	6	1	—	3	2	—	—	—
強 盗	2	—	—	—	—	—	—	—	2	—	—	—	2	—	—	—
放 火	3	—	—	—	—	—	—	—	3	1	1	—	1	—	—	—
強 姦	8	5	—	1	1	1	1	1	3	1	—	1	1	—	—	—
凶器準備集合	7	7	—	7	—	—	—	—	—	—	—	—	—	—	—	—
暴 行	21	5	—	2	2	1	—	—	16	3	2	5	3	2	1	—
傷 害	131	26	3	5	5	9	3	1	105	32	8	29	27	8	1	—
脅 迫	6	6	—	5	1	—	—	—	—	—	—	—	—	—	—	—
恐 喝	48	33	7	6	9	4	2	5	15	3	5	4	2	1	—	—
窃 盗	1,320	739	107	197	220	97	82	36	581	93	38	95	108	118	91	38
詐 欺	55	5	—	—	—	—	1	4	50	8	3	10	10	16	3	—
横 領	4	—	—	—	—	—	—	—	4	—	1	1	1	1	—	—
偽 造	15	3	—	—	—	3	—	—	12	4	1	2	4	1	—	—
瀆 職	7	—	—	—	—	—	—	—	7	—	—	1	2	4	—	—
背 任	—	—	—	—	—	—	—	—	—	—	—	—	—	—	—	—
賭 博	34	2	—	—	—	—	1	1	32	—	—	17	11	3	1	—
わいせつ	11	1	—	—	—	1	—	—	10	2	4	3	—	1	—	—
(うち強制 わいせつ)	(5)	(1)	(—)	(—)	(—)	(1)	(—)	(—)	(4)	(1)	(1)	(2)	(—)	(—)	(—)	(—)
(うち公然 わいせつ)	(1)	(—)	(—)	(—)	(—)	(—)	(—)	(—)	(1)	(1)	(—)	(—)	(—)	(—)	(—)	(—)
その他刑法犯	109	72	9	18	16	20	8	1	37	6	3	6	10	10	2	—



236 警

(4) 署別刑法犯認知・

(単位：件，人)

罪種別	署別			徳島東			徳島西			鳴門			小松島			北島			板野			石井							
	総数			認	検	人	認	検	人	認	検	人	認	検	人	認	検	人	認	検	人	認	検	人					
	知	挙	員	知	挙	員	知	挙	員	知	挙	員	知	挙	員	知	挙	員	知	挙	員	知	挙	員					
総数	8,380	5,518	1,787	(895)			(224)			(134)			(76)			(87)			(34)			(41)			(21)				
殺人	10	10	6	5	5	3	1	1	-	-	-	-	-	-	-	-	-	-	-	-	-	-	-	-	-	-	-		
強盗	3	2	2	1	-	-	1	1	1	1	1	1	-	-	-	-	-	-	-	-	-	-	-	-	-	-	-		
放火	5	4	3	2	2	2	1	1	-	-	-	-	-	-	-	-	-	-	1	1	1	-	-	-	-	-	-		
強姦	6	6	(5) 8	1	1	1	-	-	-	1	1	1	1	1	1	(1)	-	-	-	1	1	1	-	-	-	-	-	-	
凶器準備集合	1	1	(7) 7	-	-	-	-	-	-	-	-	-	-	-	-	-	-	-	-	-	-	-	-	-	-	-	-		
暴行	19	19	(5) 21	4	4	3	2	2	2	-	-	-	5	5	6	(4)	-	-	-	1	1	1	-	-	-	-	-	-	
傷害	100	100	(26) 131	25	26	44	8	8	13	1	1	1	8	8	9	(3)	1	1	1	5	5	7	(3)	1	1	1			
脅迫	3	3	(6) 6	2	2	-	-	-	-	-	-	-	1	1	6	(6)	-	-	-	-	-	-	-	-	-	-	-	-	
恐喝	27	27	(32) 48	9	10	18	1	1	3	3	3	4	8	1	1	(4)	3	2	1	1	1	1	(1)	1	1	2	2	2	3
窃盗	7,580	4,755	(732) 1,320	3,375	1,998	366	821	578	181	389	356	109	390	218	87	(60)	340	216	85	390	195	78	(28)	112	90	39			
詐欺	359	349	(4) 55	109	88	24	23	20	8	62	60	3	13	6	4	(2)	13	67	5	32	33	-	7	1	-	-			
横領	7	7	4	4	4	3	-	-	-	-	-	-	-	-	-	-	2	2	1	-	-	-	-	-	-	-			
偽造	34	31	(3) 15	20	20	7	5	2	5	(2)	-	1	-	4	3	1	(1)	4	4	2	-	-	-	-	-	-	-		
瀆職	5	5	7	5	5	7	-	-	-	-	-	-	-	-	-	-	-	-	-	-	-	-	-	-	-	-	-		
背任	-	-	-	-	-	-	-	-	-	-	-	-	-	-	-	-	-	-	-	-	-	-	-	-	-	-	-		
賭博	63	63	(2) 34	60	60	18	1	1	4	-	-	-	-	-	-	-	-	-	-	-	-	-	-	-	-	-	-		
強制わいせつ	15	15	(1) 5	2	2	2	-	-	-	4	4	1	1	-	-	(1)	4	4	1	3	4	1	-	-	-	-			
公然わいせつ わいせつ物等	6	7	6	5	5	6	-	1	-	-	-	-	-	-	-	-	1	1	-	-	-	-	-	-	-	-			
住居侵入	33	8	(3) 3	24	2	-	4	3	-	2	2	2	1	-	-	(2)	1	-	-	-	-	-	-	-	-	1	1	1	
不動産侵害	-	-	-	-	-	-	-	-	-	-	-	-	-	-	-	-	-	-	-	-	-	-	-	-	-	-	-		
その他の犯 刑法	104	106	(69) 106	37	31	28	20	22	25	(23)	12	12	12	(10)	5	9	7	(7)	4	5	5	(4)	3	3	3	(1)	3	3	2

注 人員( )内は、少年数を内数で示す。  
 検挙地計上方式による。  
 資料 県警察本部防犯少年課

## 察（続き） 検挙状況（平成2年）

川 島			市 場			勝 町			貞 光			池 田			阿 南			鷺 敷			牟 岐			県 本 部					
認 知	検 挙	人 員	認 知	検 挙	人 員	認 知	検 挙	人 員	認 知	検 挙	人 員	認 知	検 挙	人 員	認 知	検 挙	人 員	認 知	検 挙	人 員	認 知	検 挙	人 員	認 知	検 挙	人 員	認 知	検 挙	人 員
(64)			(32)			(51)			(11)			(41)			(50)			(4)			(25)			-	-	-			
290	121	111	135	96	51	161	111	82	90	90	26	337	256	80	781	455	108	36	29	10	132	117	42	-	-	-			
-	-	-	1	1	-	-	-	-	1	1	1	2	2	2	-	-	-	-	-	-	-	-	-	-	-	-			
-	-	-	-	-	-	-	-	-	-	-	-	-	-	-	-	-	-	-	-	-	-	-	-	-	-	-			
-	-	-	-	-	-	-	-	-	-	-	-	-	-	-	1	-	-	-	-	-	-	-	-	-	-	-			
-	-	-	1	1	(2)	-	-	-	-	-	-	1	1	(1)	-	-	-	-	-	-	-	-	-	-	-	-			
-	-	-	-	-	-	1	1	(7)	-	-	-	-	-	-	-	-	-	-	-	-	-	-	-	-	-	-			
-	-	-	-	-	-	1	2	(1)	2	2	3	-	-	-	3	3	4	-	-	-	2	2	1	-	-	-			
8	8	(1)	4	4	4	7	7	(5)	4	4	5	5	5	(2)	14	13	16	1	1	1	8	8	(2)	-	-	-			
-	-	-	-	-	-	-	-	-	-	-	-	-	-	-	-	-	-	-	-	-	-	-	-	-	-	-			
2	2	(5)	3	3	1	-	-	-	-	-	-	1	1	(3)	2	1	1	-	-	-	-	-	-	-	-	-			
259	104	(51)	122	84	(30)	142	95	(38)	81	77	(11)	321	241	(35)	696	374	(48)	33	26	(4)	109	103	(23)	-	-	-			
17	2	1	2	1	-	5	2	-	4	8	1	5	4	1	56	57	8	-	-	-	11	-	-	-	-	-			
-	-	-	-	-	-	-	-	-	-	-	-	-	-	-	-	-	-	1	1	-	-	-	-	-	-	-			
-	-	-	-	-	-	1	1	-	-	-	-	-	-	-	-	-	-	-	-	-	-	-	-	-	-	-			
-	-	-	-	-	-	-	-	-	-	-	-	-	-	-	-	-	-	-	-	-	-	-	-	-	-	-			
-	-	-	-	-	-	-	-	-	-	-	-	-	-	-	-	-	-	-	-	-	-	-	-	-	-	-			
1	2	(2)	-	-	-	1	-	-	-	-	-	-	-	-	-	-	-	-	-	-	-	-	-	-	-	-			
-	-	-	-	-	-	1	1	-	-	-	-	-	-	-	-	-	-	-	-	-	-	-	-	-	-	-			
-	-	-	-	-	-	-	-	-	-	-	-	-	-	-	-	-	-	-	-	-	-	-	-	-	-	-			
-	-	-	-	-	-	-	-	-	-	-	-	-	-	-	-	-	-	-	-	-	-	-	-	-	-	-			
3	3	(5)	2	2	2	1	2	2	-	-	-	2	2	2	9	7	(2)	1	1	1	2	4	3	-	-	-			

## 236 警察 (続き)

## (5) 刑法犯罪種別・共犯形態別検挙件数 (平成2年)

(単位:件)

罪 種	総 数	単 独 犯	2 人 組	3 人 組	4 人 組	5 人 組	6人以上 の 組
総 数	5,400	4,455	666	197	57	11	14
殺 人	6	6	—	—	—	—	—
強 盗	2	2	—	—	—	—	—
放 火	3	3	—	—	—	—	—
強 姦	6	5	—	1	—	—	—
凶 器 準 備 集 合	1	—	—	—	—	—	1
暴 行	19	15	4	—	—	—	—
傷 害	100	75	12	6	3	1	3
脅 迫	2	—	2	—	—	—	—
恐 喝	27	13	4	6	1	1	2
窃 盗	4,644	3,900	532	166	37	7	2
詐 欺	349	247	94	8	—	—	—
横 領	7	7	—	—	—	—	—
偽 造	31	27	3	—	1	—	—
瀆 職	5	—	3	2	—	—	—
背 任	—	—	—	—	—	—	—
賭 博	63	34	2	6	15	1	5
わ い せ つ	22	21	—	1	—	—	—
(うち強制わいせつ)	(15)	(15)	(—)	(—)	(—)	(—)	(—)
(うち公然わいせつ わいせつ物等)	(2)	(2)	(—)	(—)	(—)	(—)	(—)
贓 物	10	9	1	—	—	—	—
そ の 他 刑 法 犯	103	91	9	1	—	1	1

注 解決事件を除く。  
資料 県警察本部防犯少年課

# 24 災 害 ・ 事 故

## 237 火 災

## (1) 市町村別火災

市 町 村	出 火 件 数						損 害 額 (千円)
	計	建 物	林 野	車 輛	船 舶	そ の 他	
総 数	406	256	43	26	—	81	863,042
徳島市	133	98	6	15	—	14	347,615
鳴門市	41	15	7	2	—	17	93,350
小松島市	15	11	1	1	—	2	22,650
阿南市	41	19	8	2	—	12	26,448
勝浦町	5	3	2	—	—	—	350
上浦町	—	—	—	—	—	—	—
佐那内村	—	—	—	—	—	—	—
石井町	12	8	—	—	—	4	14,826
神山町	3	1	2	—	—	—	25
那賀川町	11	4	1	—	—	6	11,158
羽ノ敷町	5	2	2	—	—	1	309
鷺生町	—	—	—	—	—	—	—
相賀町	—	—	—	—	—	—	—
上那賀町	1	1	—	—	—	—	2,500
木沢村	—	—	—	—	—	—	—
由岐村	—	—	—	—	—	—	—
日牟岐町	—	—	—	—	—	—	—
牟岐町	—	—	—	—	—	—	—
海部町	—	—	—	—	—	—	—
安部町	—	—	—	—	—	—	—
松北町	6	4	—	1	—	1	48,414
藍住町	6	6	—	—	—	—	1,587
板上町	5	3	—	—	—	2	16,731
吉野町	12	8	—	—	—	4	64,539
土野町	7	7	—	—	—	—	71,126
成野町	11	8	—	—	—	3	23,577
吉成町	8	3	3	—	—	2	6,014
市場町	3	3	—	—	—	—	23
阿波町	4	3	—	1	—	—	7,220
川島町	8	4	1	2	—	1	9,006
山川町	1	—	1	—	—	—	—
美郷村	6	5	—	—	—	1	3,250
美脇村	—	—	—	—	—	—	—
美半村	14	10	2	—	—	2	11,235
馬田町	6	5	—	—	—	1	6,319
真光町	4	4	—	—	—	—	17,064
一戸町	2	1	1	—	—	—	5,070
穴吹村	2	2	—	—	—	—	1,087
木三平村	2	1	1	—	—	—	8,485
三好村	1	1	—	—	—	—	9,800
三好村	2	2	—	—	—	—	319
三好村	4	3	1	—	—	—	2,156
池田町	14	7	1	—	—	6	20,057
山井町	4	1	—	2	—	1	9,129
井川町	1	1	—	—	—	—	270
三東村	3	2	1	—	—	—	891
西祖谷村	1	—	1	—	—	—	—
西祖谷村	2	—	1	—	—	1	442

## 被 害

発生状況 (平成2年)

棟数	被		害				り災人員 (人)
	世帯数	建物焼損面積 (㎡)	林野焼損面積 (a)	死者 (人)	負傷者 (人)		
338	214	12,254	1,531	11	60	638	
136	110	3,975	103	4	23	301	
20	11	312	740	1	2	34	
14	9	524	1	1	3	22	
25	9	505	26	—	3	31	
3	—	59	9	—	—	—	
—	—	—	—	—	—	—	
—	—	—	—	—	—	—	
11	4	409	—	—	1	14	
1	—	3	74	—	—	—	
4	4	116	30	—	3	21	
2	2	1	9	—	1	3	
—	—	—	—	—	—	—	
—	—	—	—	—	—	—	
2	1	90	—	—	—	2	
—	—	—	—	—	—	—	
—	—	—	—	—	—	—	
—	—	—	—	—	—	—	
—	—	—	—	—	—	—	
—	—	—	—	—	—	—	
—	—	—	—	—	—	—	
—	—	—	—	—	—	—	
4	1	178	—	—	1	3	
6	1	108	—	—	—	5	
3	2	154	—	—	1	8	
9	9	874	—	2	4	26	
9	8	811	—	—	6	34	
9	5	306	—	—	1	12	
4	2	160	162	1	—	8	
3	1	23	—	—	—	5	
5	2	209	—	—	—	13	
5	4	185	4	—	1	17	
—	—	—	2	—	—	—	
5	3	26	—	1	1	9	
—	—	—	—	—	—	—	
12	6	518	2	—	1	20	
8	4	203	—	—	2	6	
6	1	760	—	1	2	2	
2	1	102	3	—	—	—	
3	2	129	—	—	—	4	
1	1	467	8	—	—	6	
2	1	230	—	—	—	3	
2	—	192	—	—	—	—	
3	—	45	303	—	—	—	
13	6	490	4	—	2	21	
3	3	5	—	—	1	7	
1	—	26	—	—	—	—	
2	1	60	10	—	1	1	
—	—	—	1	—	—	—	
—	—	—	40	—	—	—	

## 237 火 災

## (2) 月別火災概要(平成2年)

区 分	総 数	1 月	2 月	3 月	4 月	5 月	6 月	7 月	8 月	9 月	10 月	11 月	12 月
出 火 件 数	406	41	31	53	32	30	28	43	57	26	13	17	35
建 物	256	25	27	31	21	19	21	25	24	14	11	14	24
林 野	43	7	—	11	2	4	2	4	5	5	—	—	3
車 輛	26	2	1	2	5	1	1	7	2	3	1	1	—
船 舶	—	—	—	—	—	—	—	—	—	—	—	—	—
航 空 機	—	—	—	—	—	—	—	—	—	—	—	—	—
そ の 他	81	7	3	9	4	6	4	7	26	4	1	2	8
焼 損 棟 数	338	33	43	47	22	23	25	30	36	17	13	20	29
全 焼	86	9	12	11	6	5	8	7	6	8	3	2	9
半 焼	36	4	8	4	2	5	4	2	1	1	—	2	3
部 分 焼	216	20	23	32	14	13	13	21	29	8	10	16	17
建物焼損面積(m <sup>2</sup> )	12,254	1,168	1,977	762	837	532	867	1,133	1,858	1,027	518	492	1,092
林野焼損面積(a)	1,531	18	—	150	47	262	2	9	79	938	—	—	26
死 者	11	2	1	—	1	—	1	—	2	—	2	2	—
負 傷 者	60	7	9	6	5	4	4	7	3	2	1	4	8
り 災 世 帯 数	214	27	40	24	12	12	12	15	16	9	6	12	29
全 損	61	11	9	3	4	4	2	2	3	3	2	1	17
半 損	23	4	5	3	1	2	4	—	—	—	—	3	1
小 損	130	12	26	18	7	6	6	13	13	6	4	8	11
り 災 人 員	638	73	117	74	42	40	37	50	54	26	11	41	73
損 害 額 (千円)	863,042	57,494	110,118	87,287	34,016	25,894	114,526	92,820	97,758	42,206	98,648	63,725	38,550
建 築 物	427,123	44,811	70,298	52,065	23,833	14,016	16,892	36,087	56,647	28,191	28,589	34,077	21,617
建 物 取 容 物	398,765	12,536	39,812	28,955	6,570	11,050	97,411	49,163	30,722	8,365	69,711	29,013	15,457
林 野	6,922	107	—	1,369	442	734	2	—	72	3,723	—	—	473
車 輛	15,540	37	8	1,011	3,168	—	110	7,188	2,492	834	330	71	291
船 舶	—	—	—	—	—	—	—	—	—	—	—	—	—
航 空 機	—	—	—	—	—	—	—	—	—	—	—	—	—
そ の 他	14,692	3	—	3,887	3	94	111	382	7,825	1,093	18	564	712

資料 県消防防災課

## (3) 年次別火災発生状況(昭和61~平成2年)

年 次	出 火 件 数							焼 損 棟 数	焼 損 面 積		死 者	負 傷 者	り 災 世 帯	損 害 額 (千円)
	計	建 物	林 野	車 輛	船 舶	航 空 機	そ の 他		建 物 (m <sup>2</sup> )	林 野 (a)				
昭 和 61 年	483	297	57	27	1	—	101	425	18,045	19,953	13	68	254	1,079,067
62	409	287	37	24	1	—	60	400	19,319	950	25	90	241	1,036,634
63	436	304	31	33	—	—	68	411	17,408	6,772	18	74	221	939,289
平 成 元	413	292	26	35	3	—	57	410	13,098	351	19	69	252	640,050
2	406	256	43	26	—	—	81	338	12,254	1,531	11	60	214	863,042

資料 県消防防災課

# 被害 (続き)

## (4) 出火原因・月別発生件数 (平成2年)

発火源別	月別	総数	1	2	3	4	5	6	7	8	9	10	11	12
			月	月	月	月	月	月	月	月	月	月	月	月
総	数	406	41	31	53	32	30	28	43	57	26	13	17	35
電気による発熱体	移動可能な電熱器具	14	3	2	3	—	1	2	2	—	—	—	1	—
	固定の電熱器具	—	—	—	—	—	—	—	—	—	—	—	—	—
	電気器具	8	—	1	2	—	—	2	1	1	—	—	1	—
	電灯等の配線	2	—	—	—	—	—	—	—	2	—	—	—	—
	配線の器具	19	1	—	3	2	2	—	6	—	1	1	—	3
その他	5	—	1	—	1	—	—	—	—	—	—	1	2	—
その他	3	—	1	—	—	—	—	—	—	1	1	—	—	—
ガス・油類を燃料とする器具装置	都市ガスを用いる移動可能な道具	7	—	3	—	1	—	—	—	1	1	—	1	—
	都市ガスを用いる固定したガス設備	43	2	4	5	5	2	6	8	4	2	2	3	—
	都市ガスを用いる固定したガス設備	1	—	—	—	—	—	—	—	1	—	—	—	—
	プロパンガスを用いる移動可能な道具	6	1	1	1	—	—	—	1	1	—	—	—	1
	油を燃料とする固定設備	14	4	2	1	1	—	2	—	—	2	—	—	2
油を燃料とする固定設備	6	1	—	1	1	—	—	—	—	1	—	—	2	
その他	7	—	—	—	—	2	1	1	—	—	1	1	1	—
その他	6	1	—	—	—	1	1	—	2	—	—	—	—	1
炭・たどん(煉炭)を燃料とするもの	炭・たどん(煉炭)を燃料とするもの	—	—	—	—	—	—	—	—	—	—	—	—	—
	まきを燃料とするもの	7	—	1	1	1	—	—	1	—	2	—	—	1
	石炭燃料の固定装置	—	—	—	—	—	—	—	—	—	—	—	—	—
	その他	—	—	—	—	—	—	—	—	—	—	—	—	—
火身(火の)から発生するもの	裸火(器に入っていないもの)	54	7	4	7	2	1	4	2	17	2	1	—	7
	たばこ・マッチ	83	10	3	11	5	9	5	4	9	8	4	3	12
	の粉	27	2	—	4	5	4	1	4	4	1	1	—	1
	火花(固体の衝撃摩擦による)	5	—	—	—	1	—	1	1	—	2	—	—	—
	その他	3	—	1	—	1	—	—	—	1	—	—	—	—
高温の体	高温気体で熱せられたもの	3	—	—	—	—	1	—	—	1	—	—	1	—
	摩擦により熱せられたもの	2	—	—	1	—	—	—	—	—	—	—	1	—
	その他	—	—	—	—	—	—	—	—	—	—	—	—	—
自然発火しやすいもの	酸化により自然発火しやすいもの	1	—	—	—	—	—	—	—	—	—	—	1	—
	再燃により出火原因となりやすいもの	3	2	—	—	—	—	—	1	—	—	—	—	—
	自然発火しやすい油類	1	—	—	—	—	—	—	1	—	—	—	—	—
	レズン	—	—	—	—	—	—	—	—	—	—	—	—	—
	その他	1	—	—	—	—	—	1	—	—	—	—	—	—
危険物品	火酸	8	—	—	—	—	—	1	3	4	—	—	—	—
	薬性個体	—	—	—	—	—	—	—	—	—	—	—	—	—
天災	{ 雷	—	—	—	—	—	—	—	—	—	—	—	—	—
	{ 不	—	—	—	—	—	—	—	—	—	—	—	—	—
不明	明	67	7	7	13	6	7	1	7	8	3	2	2	4



## 237 火災被害(続き)

## (5) 月別時間別出火件数(平成2年)

月数 時刻別	総数	1月	2月	3月	4月	5月	6月	7月	8月	9月	10月	11月	12月
総数	406	41	31	53	32	30	28	43	57	26	13	17	35
0～1	9	2	1	1	—	2	1	—	1	—	—	—	1
1～2	6	—	—	2	1	—	—	—	—	1	—	1	1
2～3	12	2	—	—	1	—	—	2	1	1	1	2	2
3～4	3	—	—	1	—	—	—	1	—	—	—	1	—
4～5	8	—	1	1	—	—	1	2	2	1	—	—	—
5～6	6	1	3	—	—	—	1	—	—	—	1	—	—
6～7	8	—	1	3	1	—	—	2	—	—	1	—	—
7～8	15	—	—	1	2	1	1	2	2	2	1	1	2
8～9	13	1	—	—	1	—	1	2	3	3	2	—	—
9～10	21	4	1	1	3	—	3	2	3	1	—	—	3
10～11	22	2	3	4	1	2	1	4	4	—	—	—	1
11～12	29	3	2	4	4	1	4	—	6	3	—	—	2
12～13	27	2	1	3	2	3	2	2	7	1	—	2	2
13～14	33	5	1	7	1	2	2	5	5	1	1	—	3
14～15	27	2	—	5	5	2	2	3	2	2	1	1	2
15～16	23	2	2	2	1	3	2	3	3	1	1	—	3
16～17	20	4	3	4	2	1	—	1	2	—	—	2	1
17～18	17	2	2	4	1	1	1	2	1	1	—	—	2
18～19	30	1	2	3	3	5	3	—	4	3	1	3	2
19～20	18	2	2	1	—	5	—	2	—	3	—	1	2
20～21	14	2	2	1	2	—	—	2	1	—	1	1	2
21～22	11	—	—	—	—	2	1	2	4	—	1	—	1
22～23	18	1	1	4	1	—	—	4	2	—	—	2	3
23～24	10	2	3	—	—	—	1	—	2	1	1	—	—
不明	6	1	—	1	—	—	1	—	2	1	—	—	—

# 238 消 防

(1) 市・組合別・階級別常勤消防職員数 (平成3.4.1現在)

階級別 団体区分	消 防 職 員											条例 定員 (消防 職員)	
	総数	消 防 吏 員 (実 員)											事務 職員
		消 正	防 監	消 防 監	消 司 令 長	消 指 令	消 防 指 令 補	消 士	防 長	消 防 副 士 長	消 防 士		
総 数	821	1	8	20	57	153	215	214	138	15	841		
徳島市消防局	212	1	3	7	9	37	51	63	41	—	212		
鳴門市消防本部	66	—	1	2	8	17	11	17	8	2	69		
小松島市消防本部	36	—	1	1	3	2	10	9	9	1	36		
阿南市消防組合	80	—	1	—	14	17	27	—	21	—	95		
名西消防組合	40	—	—	1	2	5	5	19	5	3	42		
板野東部消防組合	53	—	—	1	3	9	22	7	10	1	56		
板野西部消防組合	31	—	—	1	—	9	9	6	5	1	31		
阿北消防組合	112	—	1	5	4	20	23	45	12	2	112		
美馬東部消防組合	47	—	—	1	3	8	9	19	4	3	44		
美馬西部消防組合	49	—	—	1	4	10	18	10	4	2	49		
三好郡行政組合	95	—	1	—	7	19	30	19	19	—	95		

資料 県消防防災課

(2) 市・組合別現有機械器具状況 (平成3.4.1現在)

(単位：台)

種 別 団体区分	普通 消防 ポン プ 自動 車	水 槽 付 消 防 ポン プ 自動 車	自 動 車 30 分 級	屈 折 は し ご 付 消 防 車	ポ ン プ 自 動 車	屈 折 は し ご 付 消 防 自 動 車	大 型 高 所 放 水 車	泡 原 液 搬 送 車	化 学 消 防 自 動 車				救 急 自 動 車	指 揮 車	救 助 工 作 車	小 型 動 力 ボ ン プ 積 載 車	電 源 ・ 照 明 車	広 報 車	資 機 材 搬 送 車	防 災 指 導 車	そ の 他 車 輛	
									3,000 l/分 以上	2,000 l/分 以上 3,000 l/分 未満	1,500 l/分 以上 2,000 l/分 未満	1,500 l/分 未満										
									2	—	2	1										
総 数	50	11	3	1	1	1	1	2	—	2	1	13	4	10	4	2	19	12	4	1	2	5
徳島市消防局	9	3	2	—	1	—	—	1	—	—	—	5	6	2	—	5	1	4	1	2	5	
鳴門市消防本部	4	1	—	1	—	—	—	—	—	—	—	1	4	1	1	—	2	—	3	—	3	
小松島市消防本部	1	1	—	—	—	—	—	—	—	1	—	—	2	—	—	1	1	—	—	—	3	
阿南消防組合	4	—	—	—	—	1	1	1	—	1	—	—	2	1	—	—	—	—	—	1	—	
名西消防組合	2	—	—	—	—	—	—	—	—	—	—	—	3	—	—	1	2	—	—	—	1	
板野東部消防組合	3	2	—	—	—	—	—	—	—	—	1	—	2	—	1	—	—	—	2	—	1	
板野西部消防組合	2	1	—	—	—	—	—	—	—	—	—	1	1	—	—	1	—	—	1	—	1	
阿北消防組合	9	—	1	—	—	—	—	—	—	—	—	—	3	1	—	—	—	—	2	5	—	
美馬東部消防組合	4	1	—	—	—	—	—	—	—	—	—	—	3	—	—	1	—	—	1	—	1	
美馬西部消防組合	4	1	—	—	—	—	—	—	—	—	—	—	3	—	—	1	—	—	2	—	—	
三好郡行政組合	8	1	—	—	—	—	—	—	—	—	—	—	6	—	—	6	—	—	7	—	—	

資料 県消防防災課

## 238 消

## (3) 市町村別消防用水

区分 市町村	総 数	消 火 栓			計						公		
		計	公 設	私設	防 火 水 槽			井 戸		防 火 水 槽			
					100 ㎡以上	40~100 ㎡未満	20~40 ㎡未満	40 ㎡以上	20~40 ㎡未満	100 ㎡以上	40~100 ㎡未満	20~40 ㎡未満	
總 数	9,698	5,145	4,991	154	9	2,240	1,151	1,103	50	8	2,130	1,126	
徳島市	2,226	1,563	1,540	23	—	169	—	494	—	—	100	—	
鳴門市	1,146	1,054	1,042	12	2	58	28	4	—	2	57	28	
小松市	369	302	235	67	1	28	4	34	—	—	16	4	
阿南市	421	180	130	50	1	63	177	—	—	1	63	177	
勝浦町	122	56	56	—	—	59	7	—	—	—	59	7	
上勝町	60	—	—	—	—	59	1	—	—	—	59	1	
佐那内村	30	7	7	—	—	23	—	—	—	—	23	—	
石井町	732	404	403	1	—	9	1	318	—	—	8	1	
神山町	184	10	10	—	—	97	77	—	—	—	97	56	
那賀川町	177	128	128	—	—	12	37	—	—	—	7	34	
那賀浦町	150	96	96	—	—	53	1	—	—	—	53	1	
鷺敷町	66	11	11	—	—	53	2	—	—	—	53	2	
相生町	55	—	—	—	—	44	11	—	—	—	44	11	
上那賀町	41	—	—	—	—	29	12	—	—	—	29	12	
木沢村	20	—	—	—	—	1	19	—	—	—	1	19	
木頭岐村	13	2	2	—	—	—	11	—	—	—	—	11	
由岐町	31	10	10	—	—	14	3	—	4	—	14	3	
日和佐町	66	41	41	—	—	24	1	—	—	—	24	1	
日牟岐町	57	35	35	—	—	21	—	—	1	—	20	—	
海部町	61	37	37	—	—	24	—	—	—	—	24	—	
海部町	47	12	12	—	—	34	1	—	—	—	34	1	
海部町	73	59	59	—	—	11	—	—	3	—	11	—	
海部町	88	78	78	—	—	1	1	8	—	—	—	1	
海部町	191	125	125	—	—	—	8	58	—	—	—	8	
藍住町	267	196	196	—	—	6	33	32	—	—	6	33	
板上町	123	88	88	—	—	23	12	—	—	—	21	12	
上吉町	193	31	31	—	—	14	131	—	17	—	13	131	
土成町	95	45	45	—	—	30	20	—	—	—	30	20	
市場町	88	20	20	—	1	35	32	—	—	1	35	32	
市場町	95	12	12	—	—	78	5	—	—	—	72	5	
阿波町	128	37	37	—	—	56	35	—	—	—	56	35	
鳴川町	359	147	146	1	—	22	10	155	25	—	16	10	
山川町	128	80	80	—	—	41	7	—	—	—	41	7	
山川町	172	67	67	—	—	101	4	—	—	—	101	4	
美郷村	38	—	—	—	—	38	—	—	—	—	38	—	
美脇町	101	20	20	—	—	58	23	—	—	—	58	23	
美馬部(消)	238	24	24	—	—	94	120	—	—	—	92	120	
美馬部(消)	238	24	24	—	—	94	120	—	—	—	92	120	
一宇村	28	—	—	—	—	23	5	—	—	—	23	5	
穴吹町	119	44	44	—	—	68	7	—	—	—	68	7	
木屋平町	16	—	—	—	—	9	7	—	—	—	9	7	
三野町	118	2	2	—	—	76	40	—	—	—	76	40	
三好町	210	17	17	—	—	107	86	—	—	—	107	86	
池田町	183	46	46	—	—	45	92	—	—	—	42	92	
山城町	129	15	15	—	2	67	45	—	—	2	67	45	
山井町	89	9	9	—	1	62	17	—	—	1	62	16	
三加茂町	141	35	35	—	—	106	—	—	—	—	106	—	
東祖谷山村	151	—	—	—	—	137	14	—	—	—	137	14	
西祖谷山村	63	—	—	—	1	58	4	—	—	1	58	4	



## 238 消 防 (続き)

### (4) 市町村別非常勤消防団員数 (平成2年)

(単位:人)

市 町 村	総 数	団 長	副 団 長	分 団 長	副 分 団 長	部 長	班 長	団 員
總 数	11,724	46	145	475	539	419	1,490	8,610
徳島市	548	1	3	19	38	43	43	401
鳴門市	1,058	1	8	46	57	—	223	723
小松市	439	1	2	22	22	44	44	304
阿南市	1,181	1	4	12	12	30	55	1,067
勝浦町	240	1	3	10	10	—	16	200
上勝町	289	1	2	10	10	31	70	165
佐那内村	198	1	2	11	11	11	39	123
石井町	406	1	4	5	5	33	66	292
神山町	408	1	3	7	7	40	66	284
那賀川町	130	1	5	6	6	6	18	88
羽ノ浦町	144	1	5	7	7	—	45	79
鷲敷町	125	1	3	5	5	6	12	93
相生町	236	1	3	8	8	10	30	176
上那賀町	231	1	2	9	8	—	25	186
木沢村	108	1	2	4	—	—	10	91
木頭村	141	1	1	8	7	3	20	101
由岐村	174	1	3	9	9	—	18	134
日和佐町	160	1	3	8	8	—	17	123
日牟岐町	204	1	3	8	9	—	32	151
海部町	235	1	3	12	12	—	35	172
海穴町	138	1	3	6	6	7	15	100
板野(消)部	165	1	2	6	6	7	19	124
(松北藍) 茂島住町	296	1	6	17	17	17	34	204
板上野町	121	1	4	4	12	4	16	80
上吉野町	124	1	3	6	6	—	18	90
土野町	112	1	3	7	7	7	24	63
市成町	130	1	3	8	8	8	16	86
市場町	169	1	3	8	16	—	17	124
阿波町	133	1	2	8	19	—	18	85
鳴島町	273	1	2	18	18	—	—	234
川島町	168	1	2	11	11	11	22	110
山川町	235	1	2	9	9	14	22	178
美郷村	119	1	1	6	6	—	12	93
脇馬(消)西部	395	1	3	26	26	—	55	284
美(美半貞)馬田光町	327	1	6	20	20	—	41	239
一穴宇村	89	1	2	5	5	5	7	64
木吹町	160	1	2	5	9	—	15	128
三屋平村	107	1	3	4	6	—	15	78
三野町	189	1	3	12	12	13	48	100
三好町	214	1	3	10	7	14	18	161
池田町	400	1	7	15	22	15	47	293
山城町	220	1	4	8	13	14	30	150
井川町	239	1	4	7	7	15	20	185
三加茂町	238	1	4	8	6	6	23	190
東祖谷山	152	1	2	9	9	—	34	97
西祖谷山村	156	1	2	6	5	5	20	117

## 239 労働災害

### (1) 業種別・規模別災害発生状況（平成2年）

業種別	規模別	総数	1～4人	5～15	16～29	30～99	100～299	300人以上	事組	務合
総数		(22) 2,021	(4) 127	(4) 282	(4) 227	(5) 306	(2) 152	53		(3) 874
製造業		(3) 684	40	98	(1) 91	133	(2) 88	13		221
木材木製品・木製家具装備品製造業		298	15	48	48	43	27	—		117
パルプ・紙製造業・化学工業		14	—	—	2	3	5	4		—
鉄鋼業・非鉄金属・金属製品製造業		(1) 46	11	16	3	7	(1) 2	—		7
一般機械器具製造業		(1) 50	2	8	6	12	(1) 13	2		7
電気機械器具製造業		7	—	1	2	3	1	—		—
輸送用機械器具製造業		11	5	2	—	1	1	—		2
その他の製造業		(1) 258	7	23	(1) 30	64	39	7		88
土石採取業		8	3	—	—	—	—	—		5
建設業		(11) 690	(2) 51	(4) 88	(2) 70	(2) 88	10	—		(1) 383
鉄道・軌道・道路・旅客運送業・その他		11	—	—	2	—	—	7		2
道路・陸上・貨物取扱業		(2) 128	4	24	26	(2) 32	28	11		3
港湾荷役業		8	2	3	3	—	—	—		—
林業		(1) 98	(1) 17	25	11	5	—	—		40
水産業		(1) 56	—	2	—	5	—	—		(1) 49
その他の事業		(4) 338	(1) 10	42	(1) 24	(1) 43	26	22		(1) 171

注 休業4日以上 の件数で ( ) 内は死亡内数  
資料 徳島労働基準

### (2) 業種別・年齢別死亡災害発生状況（平成2年）

業種別	年齢別	総数	17歳以下	18～19	20～24	25～29	30～34	35～39	40～44	45～50	51～54	55～59	60歳以上
総数		22	—	1	3	—	1	1	2	1	4	5	4
製造業		3	—	—	1	—	—	1	—	—	1	—	—
木材木製品・木製家具装備品製造業		—	—	—	—	—	—	—	—	—	—	—	—
パルプ・紙製造業・化学工業		—	—	—	—	—	—	—	—	—	—	—	—
鉄鋼業・非鉄金属・金属製品製造業		1	—	—	—	—	—	1	—	—	—	—	—
一般機械器具製造業		1	—	—	1	—	—	—	—	—	—	—	—
電気機械器具製造業		—	—	—	—	—	—	—	—	—	—	—	—
輸送用機械器具製造業		—	—	—	—	—	—	—	—	—	—	—	—
その他の製造業		1	—	—	—	—	—	—	—	—	1	—	—
土石採取業		—	—	—	—	—	—	—	—	—	—	—	—
建設業		11	—	1	1	—	—	—	1	1	1	4	2
鉄道・軌道・道路・旅客運送業・その他		—	—	—	—	—	—	—	—	—	—	—	—
道路・陸上・貨物取扱業		2	—	—	—	—	—	—	1	—	1	—	—
港湾荷役業		—	—	—	—	—	—	—	—	—	—	—	—
林業		1	—	—	—	—	—	—	—	—	1	—	—
水産業		1	—	—	—	—	—	—	—	—	—	—	1
その他の事業		4	—	—	1	—	1	—	—	—	—	1	1

資料 徳島労働基準局

## 240 公共土木施設被害額 (昭和61～平成2年度)

(単位：件，千円)

種 別	昭和61年度		62		63		平成元年度		2	
	件数	金額	件数	金額	件数	金額	件数	金額	件数	金額
県所管計	—	—	—	—	—	—	—	—	—	—
河川	—	—	—	—	—	—	—	—	—	—
海岸	—	—	—	—	—	—	—	—	—	—
砂防	—	—	—	—	—	—	—	—	—	—
道路	—	—	—	—	—	—	—	—	—	—
橋りょう	—	—	—	—	—	—	—	—	—	—
港湾	—	—	—	—	—	—	—	—	—	—
漁港	—	—	—	—	—	—	—	—	—	—
建設省所管計	130	1,102,540	969	7,990,644	425	3,962,920	513	4,837,349	711	8,521,372
河川	26	264,045	602	5,496,810	301	3,118,865	305	2,817,143	508	5,034,688
海岸	—	—	6	105,231	—	—	1	58,790	3	77,657
砂防	—	—	91	763,537	16	91,915	5	65,438	49	819,635
道路	103	821,713	266	1,588,626	103	717,653	198	1,869,143	143	2,376,226
橋りょう	—	—	2	19,608	3	14,817	4	26,835	6	211,246
地すべり	1	16,782	1	13,563	2	19,670	—	—	2	1,920
急傾斜地崩壊	—	—	1	3,269	—	—	—	—	—	—
運輸省所管計	—	—	5	348,589	1	16,731	—	—	2	149,365
港湾	—	—	5	348,589	1	16,731	—	—	2	149,365
農林水産省所管計	—	—	1	11,209	—	—	3	43,125	3	96,085
漁港	—	—	1	11,209	—	—	3	43,125	3	96,085

資料 県砂防課・港湾課・水産課

## 241 被災建築物 (昭和61～平成2年)

(単位：棟)

年 次	総 数	災 害				火 災				焼 損 面 積 (㎡)
		計	全 壊	半 壊	一部破損	計	全 焼	半 焼	部分焼	
昭和61年	425	—	—	—	—	425	128	43	254	18,045
62	416	16	2	3	11	400	130	39	231	19,319
63	412	1	—	1	—	411	143	42	226	17,408
平成元	414	4	1	—	3	410	112	34	264	13,098
2	475	137	1	2	134	338	86	36	216	12,254

資料 県消防防災課

## 242 農作物被害状況(平成2年)

(単位：面積・ヘクタール，被害量・トン)

区分	総数		気象被害		風水害		干害		冷害	
	被害面積	被害量	被害面積	被害量	被害面積	被害量	被害面積	被害量	被害面積	被害量
水稲	15,400	13,600	7,510	6,500	7,340	6,460	44	27	120	10
陸稲	5	3	9	3	4	1	5	2	-	-

区分	病害		いもち病		紋枯病	
	被害面積	被害量	被害面積	被害量	被害面積	被害量
水稲	19,900	6,190	7,850	3,670	8,660	2,120
陸稲	5	0	4	0	1	0

区分	虫害		ニカメイチュウ		ウンカ	
	被害面積	被害量	被害面積	被害量	被害面積	被害量
水稲	7,680	891	2,190	201	2,580	521
陸稲	1	0	1	0	0	0

区分	総数		気象被害		風水害		湿害	
	被害面積	被害量	被害面積	被害量	被害面積	被害量	被害面積	被害量
小麦	717	614	741	552	149	64	592	488
2条大麦	2,140	2,520	2,110	2,140	343	235	1,740	1,900
裸麦	324	266	333	237	67	31	266	206

区分	病害		さび病		白渋病		赤かび病		虫害	
	被害面積	被害量	被害面積	被害量	被害面積	被害量	被害面積	被害量	被害面積	被害量
小麦	246	62	21	4	146	36	79	22	5	0
2条大麦	1,790	371	2	0	604	170	303	71	42	2
裸麦	171	29	3	0	87	17	56	10	11	0



## 243 交 通

## (1) 年次・月別交通事故発生状況 (昭和61～平成2年)

(単位: 件, 人)

年 月	人 身 (件)	死 者 (人)	傷 者 (人)	物 損 (件)
昭 和 61 年	5,236	60	6,211	15,855
62	5,063	72	5,978	16,358
63	5,034	78	6,023	18,093
平 成 元	5,309	91	6,443	19,683
2	4,838	96	5,843	20,811
2 年 1 月	324	6	422	1,645
2	340	8	404	1,435
3	379	9	459	1,835
4	388	10	475	1,585
5	450	9	544	1,642
6	439	6	515	1,688
7	412	4	514	1,842
8	459	7	571	2,056
9	352	7	426	1,713
10	401	7	475	1,686
11	442	11	518	1,720
12	452	12	520	1,964

資料 県警察本部交通企画課

## (2) 路線別人身事故発生状況 (昭和61～平成2年)

(単位: 件, 人)

路 線	昭 和 61 年			62			63			平 成 元 年			2		
	件数	死者	傷者	件数	死者	傷者	件数	死者	傷者	件数	死者	傷者	件数	死者	傷者
総 数	5,236	60	6,211	5,063	72	5,978	5,034	78	6,023	5,309	91	6,443	4,838	96	5,843
国 道 計	1,727	24	2,184	1,649	32	2,049	1,710	26	2,189	1,824	30	2,360	1,678	38	2,169
11号	339	5	464	271	4	362	339	7	472	253	2	340	208	3	286
28	1	1	—	4	—	6	2	—	5	85	3	108	103	—	119
32	75	—	111	72	1	109	111	1	164	78	4	125	94	6	144
55	519	8	622	491	15	572	509	7	618	567	10	712	512	14	648
192	595	7	752	617	9	780	573	9	724	620	9	800	560	8	737
193	37	1	40	31	1	32	25	—	31	45	2	50	29	4	36
195	34	2	41	36	—	44	33	1	36	33	—	36	42	—	58
318	28	—	34	19	—	25	24	1	29	23	—	36	29	—	35
438	3	—	5	3	—	5	4	—	4	2	—	2	3	—	3
439	96	—	115	105	2	114	90	—	106	118	—	151	98	3	103
主要県道	681	13	841	704	18	865	688	18	811	759	29	948	707	19	861
一般県道	753	14	868	723	12	838	753	16	858	846	11	998	741	20	879
市町村道	1,971	6	2,207	1,908	9	2,136	1,773	13	2,040	1,761	17	2,004	1,587	13	1,793
そ の 他	104	3	111	79	1	90	110	5	125	119	4	133	125	6	141

資料 県警察本部交通企画課

## 事 故

## (3) 市町村別人身事故発生状況 (平成元年・平成2年)

(単位:件,人)

市 町 村	平 成 元 年			2		
	件 数	死 者	傷 者	件 数	死 者	傷 者
総 数	5,309	91	6,443	4,838	96	5,843
徳島市	2,125	18	2,545	1,972	21	2,317
鳴門市	462	6	583	400	7	509
小松島市	310	3	338	258	4	303
阿南市	360	7	409	333	10	393
勝浦町	27	2	33	35	1	36
上勝町	8	—	8	7	—	7
佐那河内村	11	—	14	12	—	12
石井町	144	3	175	148	6	187
神山町	22	—	27	26	1	26
那賀川町	26	2	26	35	—	45
那賀ノ浦町	79	—	107	57	1	70
鷺敷町	15	—	17	15	—	16
相模町	9	—	10	13	—	20
上那賀町	8	1	7	11	—	19
木沢村	3	—	3	3	—	3
木頭村	5	1	6	4	—	4
由岐町	5	—	6	7	—	7
日和佐町	45	2	54	44	2	69
日牟岐町	31	—	38	24	1	27
海部町	19	—	26	15	—	23
海部町	8	—	10	2	—	2
海部町	10	2	13	7	—	11
松茂島町	100	3	133	79	1	103
北島町	93	—	110	90	1	109
藍住町	168	3	194	150	—	168
板上町	47	3	69	43	1	51
上吉野町	64	—	86	61	2	67
土成町	41	—	51	49	3	59
土成町	47	1	62	37	—	45
市阿場町	52	3	71	52	1	58
阿波町	94	2	116	75	4	89
川島町	199	4	251	164	3	214
山川町	50	5	66	37	1	48
山川町	70	1	93	58	3	75
美郷村	1	—	1	4	1	8
美郷町	105	6	121	88	5	102
美馬町	50	1	56	44	1	54
美半町	30	—	36	31	—	42
貞光町	36	—	42	26	2	26
一穴村	4	2	6	11	2	15
穴吹村	43	1	52	29	2	38
木屋平村	2	—	2	—	—	—
三野町	26	—	36	15	—	19
三好町	19	—	20	16	—	16
池田町	88	3	109	91	2	130
山城町	47	3	73	54	3	77
山井町	26	—	33	29	1	32
三加茂町	61	3	81	66	2	80
東祖谷山村	4	—	5	9	1	9
西祖谷山村	10	—	13	2	—	3

## 243 交 通 事 故 ( 続 き )

### (4) 職 業 別 死 傷 者 数 ( 昭 和 63 ~ 平 成 2 年 )

(単位：人)

職 業 別	昭 和 63 年			平 成 元 年			2		
	総 数	死 者	傷 者	総 数	死 者	傷 者	総 数	死 者	傷 者
総 数	6,101	78	6,023	6,534	91	6,443	5,939	96	5,843
未 就 学 児 童	72	—	72	63	1	62	53	1	52
幼 稚 園 児	96	—	96	76	2	74	83	—	83
小 学 生	182	—	182	198	2	196	197	1	196
1 年 生	44	—	44	54	—	54	42	—	42
2 年 生	25	—	25	43	2	41	44	—	44
3 年 生	29	—	29	30	—	30	31	1	30
4 年 生	34	—	34	25	—	25	24	—	24
5 年 生	24	—	24	25	—	25	31	—	31
6 年 生	26	—	26	21	—	21	25	—	25
中 学 生	104	—	104	127	2	125	110	1	109
1 年 生	40	—	40	50	—	50	38	1	37
2 年 生	33	—	33	45	—	45	28	—	28
3 年 生	31	—	31	32	2	30	44	—	44
高 校 生	329	5	324	338	5	333	276	—	276
大 学 生	198	4	194	211	2	209	206	1	205
そ の 他 学 生	82	—	82	60	4	56	45	1	44
公 務 員	164	2	162	180	—	180	171	1	170
公 社 ・ 公 団 等	19	—	19	16	—	16	21	—	21
農 林 水 産 業	297	12	285	354	7	347	339	12	327
鉱 業	6	—	6	5	—	5	6	—	6
建 設 業	476	6	470	496	9	487	423	7	416
製 造 業	597	7	590	697	9	688	634	5	629
卸 売 ・ 小 売 業	599	4	595	679	5	674	559	3	556
飲 食 店 業	200	2	198	193	2	191	165	3	162
金 融 ・ 保 険 業	115	—	115	120	1	119	150	1	149
不 動 産 業	13	—	13	12	—	12	12	1	11
運 輸 ・ 通 信 業	204	4	200	207	6	201	211	5	206
電 気 ・ ガス ・ 水 道 ・ サービス 業	939	12	927	1,034	11	1,023	822	13	809
無 職	1,407	20	1,387	1,466	23	1,443	1,455	40	1,415
主 婦	628	4	624	671	4	667	454	4	450
そ の 他	779	16	763	795	19	776	1,001	36	965
外 国 人	2	—	2	2	—	2	1	—	1
不 明	—	—	—	—	—	—	—	—	—

資料 県警察本部交通企画課

# 付 録

付

録

## 市・郡沿革表

## 徳島市

- 明治13年 市街地を徳島・福島・新町・佐古・富田浦・助任の6記別に分ける
- 明治22年10月1日 市制施行
- 大正15年4月1日 名東郡斎津村を編入，名東郡沖の洲村を編入
- 昭和3年10月1日 板野郡川内村のうち，金沢新田・向別宮（むこうべつく）を編入
- 昭和12年4月1日 名東郡八万村・加茂名町編入
- 昭和12年10月1日 名東郡加茂町編入
- 昭和26年4月1日 勝浦郡多家良村・勝占村編入
- 昭和30年1月1日 名東郡新居町・名西郡入田村（矢野地区を除く）編入
- 昭和30年2月11日 名東郡上八万村を編入
- 昭和30年3月31日 板野郡川内村を編入
- 昭和41年10月1日 板野郡応神村を編入
- 昭和42年1月1日 名東郡国府町を編入

## 鳴門市

- 明治22年10月1日 町制施行，撫養町となる
- 昭和22年3月15日 撫養町・里浦町・鳴門町・瀬戸町合併，市制施行，鳴南市となる
- 昭和22年5月15日 鳴門市と改称
- 昭和30年2月11日 板野郡大津村を編入
- 昭和31年9月30日 板野郡北灘村を編入
- 昭和42年1月1日 板野郡大麻町を編入

## 小松島市

- 明治41年11月1日 小松島町制施行
- 昭和26年4月1日 那賀郡立江町と合併
- 昭和26年6月1日 市制施行
- 昭和31年9月30日 那賀郡坂野町を編入

## 阿南市

- 明治38年10月10日 富岡村，町制施行，富岡町となる
- 昭和29年3月31日 中島村・富岡町・宝田村・長生（ながいけ）村・大野村合併，富岡町となる
- 昭和30年1月4日 那賀郡加茂谷村を編入
- 昭和30年3月16日 那賀郡見能林村を編入
- 昭和30年4月15日 那賀郡桑野町を編入
- 昭和33年5月1日 富岡町・橘町と合併，市制施行，阿南市となる

**勝 浦 郡**

勝 浦 町	昭和30年 3月31日	生比奈村・横瀬町合併，勝浦町となる
上 勝 町	昭和30年 7月20日	高銚村・福原村合併，上勝町となる
多家良村	昭和26年 4月 1日	徳島市へ編入
勝 占 村	昭和26年 4月 1日	徳島市へ編入

**名 東 郡**

佐那河内村	明治22年	上佐那河内村・下佐那河内村合併
齋 津 村	大正15年 4月 1日	徳島市へ編入
沖の洲村	大正15年 4月 1日	徳島市へ編入
八 万 村	昭和12年 4月 1日	徳島市へ編入
加茂名町	昭和12年 4月 1日	徳島市へ編入
加 茂 町	昭和12年10月 1日	徳島市へ編入
新 居 町	昭和30年 1月 1日	徳島市へ編入
上八万村	昭和30年 2月11日	徳島市へ編入
国 府 町	昭和42年 1月 1日	徳島市へ編入

**名 西 郡**

石 井 町	昭和30年 3月31日	石井町・浦庄（うらしょう）村・高原（たかはら）村・高川原村・藍畑村合併，石井町となる
神 山 町	昭和30年 3月31日	阿野（あの）村・鬼籠野（おろの）村・神領村・下分上山（しもぶんかみやま）村・上分上山村合併

**那 賀 郡**

那 賀 川 町	昭和31年 9月30日	今津村・平島村合併，那賀川町となる
羽ノ浦町	昭和29年 3月31日	大野村下大野字明見（みょうけん）を編入
鷺 敷 町	明治40年 7月20日	町制施行
上 那 賀 町	昭和26年 1月 1日	海部（かいふ）郡中木頭村を平谷村に変更，那賀郡に編入
	昭和31年 9月30日	宮浜村・平谷村合併，上那賀村となる
	昭和32年 1月 1日	上木頭村大字海川（かいかわ）を編入，町制施行
木 沢 村	昭和30年 4月10日	坂州（さかしゅう）村・沢谷村合併，木沢村となる
木 頭 村	昭和32年 1月 1日	木頭村・上木頭村（大字海川を除く）合併
相 生 町	昭和31年 9月30日	日野谷村・延野（のぶの）村・相生村合併，町制施行
加茂谷村	昭和30年 1月 1日	阿南市へ編入
見能林村	昭和30年 3月16日	阿南市へ編入
桑 野 町	昭和30年 4月15日	阿南市へ編入
中木頭村	昭和26年 1月 1日	平谷村に変更，那賀郡へ編入
立 江 町	昭和26年 4月 1日	小松島町と合併
坂 野 町	昭和31年 9月30日	小松島市へ編入

## 海 部 郡

由 岐 町	昭和30年 2月11日	阿部（あぶ）村を三岐田町へ編入，町名改称
日 和 佐 町	昭和23年 6月 1日	赤河内村大字北河内字田井の境界変更
	昭和31年 9月30日	赤河内村を合併編入，町制施行，日和佐町となる
牟 岐 町	大正 4年11月10日	町制施行
海 南 町	昭和30年 3月31日	浅川村・川東村・川上村合併，海南町となる
海 部 町	昭和30年 3月31日	鞆奥（ともおく）町・川西村合併，海部町となる
宍 喰 町	昭和13年 8月10日	町制施行

## 板 野 郡

松 茂 町	昭和36年 8月 1日	町制施行
北 島 町	昭和15年 2月11日	町制施行
藍 住 町	昭和30年 4月29日	藍園村・住吉村合併
板 野 町	昭和30年 2月11日	板西町・松坂村・栄村合併
上 板 町	昭和30年 3月31日	松島町・大山村・名西郡高志（たかし）村合併
吉 野 町	昭和32年 3月31日	一条町・阿波郡柿島村（大字知恵島を除く）合併
土 成 町	昭和30年 3月31日	板野郡御所村・阿波郡土成村合併，板野郡に編入
大 津 村	昭和30年 2月11日	鳴門市へ編入
北 灘 村	昭和31年 9月30日	鳴門市へ編入
大 麻 町	昭和42年 1月 1日	鳴門市へ編入
応 神 村	昭和41年10月 1日	徳島市へ編入
川 内 村	昭和 3年10月 1日	一部徳島市へ編入
	昭和30年 3月31日	徳島市へ編入

## 阿 波 郡

市 場 町	昭和30年 3月31日	市場町・大俣村・八幡町合併
阿 波 町	昭和30年 3月31日	久勝町・伊沢村・林町合併
柿 島 村	昭和32年 3月31日	大字知恵島を除く一部・一条町合併，吉野町となる 大字知恵島を麻植郡鴨島町へ編入
土 成 町	昭和30年 3月31日	板野郡御所村と合併，板野郡に編入

## 麻 植 郡

鴨 島 町	昭和29年 3月20日	板野郡一条町先須賀四ツ屋を牛島村へ編入
	昭和29年 3月31日	牛島村・森山村・西尾村・鴨島町合併，鴨島町を称す
	昭和30年 1月 1日	東山村大字樋山地を編入
	昭和32年 3月31日	阿波郡柿島字知恵島を編入
川 島 町	昭和30年 2月11日	川島町・学島村合併
山 川 町	昭和30年 1月 1日	山瀬町・川田町・三山村の一部を除く区域合併，山川町となる

美郷村 昭和30年1月1日 東山村・中枝村（大字中村山の一部を除く）・三山村の一部合併  
 木屋平村 昭和30年1月1日 中枝村大字中村山の一部を編入  
 昭和48年7月1日 美馬郡へ編入

### 美馬郡

脇町 昭和33年3月31日 脇町・江原町・岩倉町合併  
 美馬町 昭和32年3月31日 郡里（こうざと）町・重清村合併  
 半田町 昭和31年9月30日 半田町・八千代村合併  
 貞光町 昭和31年9月30日 貞光（さだみつ）町・端山（はばやま）村合併  
 一字村 昭和22年4月1日 村制施行  
 穴吹町 昭和30年3月31日 穴吹町・口山村・古宮村・三島村合併  
 木屋平村 昭和48年7月1日 麻植郡から編入

### 三好郡

三野町 昭和13年1月26日 町制施行  
 三好町 昭和30年3月21日 昼間町・足代村合併  
 池田町 昭和31年9月30日 箸蔵村編入  
 昭和34年3月31日 池田町・三繩村・佐馬地村合併  
 山城町 昭和31年9月30日 山城谷村・三名（さんみょう）村合併，山城町制施行  
 井川町 昭和34年4月1日 辻町・井内谷村合併  
 三加茂町 昭和34年3月31日 加茂町・三庄村合併  
 東祖谷山村 明治22年4月1日 村制施行  
 昭和25年1月1日 美馬郡を離れ，三好郡へ編入  
 西祖谷山村 明治22年4月1日 村制施行  
 昭和25年1月1日 美馬郡を離れ，三好郡へ編入



## 歴代の長官並びに知事

代順	氏 名	就任年月	代順	氏 名	就任年月
1	井上高格(大参事)	明治 4. 8	36	戸塚九一郎(知事)	昭和 9.10
2	林茂平(権令)	6. 2	37	清水良策( " )	11. 6
3	久保断三( " )	6.10	38	荒木義夫( " )	14. 9
4	古賀定雄( " )	7.11	39	中村四郎( " )	15.12
5	富岡敬明( " )	8. 8	40	辻山治平( " )	16. 5
6	小池国武( " )	9. 8	41	野田清武( " )	17.10
7	北垣国道( " )	12. 7	42	岡田包義( " )	20. 6
8	北垣国道(令)(兼任)	13. 3		佐藤勝也(知事代理)	22. 2
9	酒井明( " )	13.12	43	床次徳二(知事)	22. 2
10	酒井明(知事)	19. 7	44	佐藤勝也( " )	22. 3
11	桜井勉( " )	22.12	45	阿部五郎( " )	22. 4
12	関義臣( " )	24. 7		浜島敏雄(知事職務代理者)	26. 4
13	村上義雄( " )	26. 3	46	阿部邦一(知事)	26. 5
14	山県伊三郎( " )	29. 8	47	原菊太郎( " )	30. 4
15	李家裕二( " )	32. 2	48	原菊太郎( " )	34. 4
16	有田義資( " )	33. 4	49	原菊太郎( " )	38. 4
17	小倉久( " )	33.10		武市一夫(知事職務代理者)	40. 9
18	亀井英三郎( " )	35. 2		本庄幸人( " )	40.10
19	床次竹二郎( " )	37. 1	50	武市恭信(知事)	40.10
20	岩男三郎( " )	38.12	51	武市恭信( " )	44.10
21	谷口留五郎( " )	39. 7	52	武市恭信( " )	48.10
22	渡辺勝三郎( " )	41. 7	53	武市恭信( " )	52.10
23	秦豊助( " )	大正 3. 4	54	三木申三( " )	56.10
24	亀山理平太( " )	4. 1	55	三木申三( " )	60.10
25	末松偕一郎( " )	4. 3	56	三木申三( " )	平成 元.10
26	三宅源之助( " )	6. 9			
27	大津麟平( " )	8. 4			
28	川越壮介( " )	10. 5			
29	小幡豊治( " )	13. 6			
30	大野緑一郎( " )	15. 9			
31	三辺長治( " )	昭和 2. 5			
32	山下謙一( " )	3. 5			
33	土居通次( " )	4. 7			
34	落合慶四郎( " )	6.12			
35	金森太郎( " )	8. 6			

## 歴代の県議会議長

代 順	氏 名	就任年月	代 順	氏 名	就任年月
1	吉 田 次 郎	明治 13. 5	36	谷 伊 七 郎	昭和 21. 9
2	吉 田 次 郎	14. 2	37	宮 田 美 信	22. 5
3	高 井 幸 雄	15. 4	38	粟 田 善 吉	25. 3
4	高 井 幸 雄	15. 7	39	川 真 田 郁 夫	26. 5
5	阿 部 与 人	16. 2	40	川 真 田 郁 夫	27. 5
6	阿 部 与 人	17. 4	41	森 口 幸 夫	28. 6
7	椎 野 伝 治 郎	18.12	42	森 口 幸 夫	29. 7
8	椎 野 伝 治 郎	19.12	43	岡 本 正 一 郎	30. 5
9	椎 野 伝 治 郎	20.12	44	岡 本 正 一 郎	31. 7
10	大 串 龍 太 郎	23. 3	45	森 本 鉄 三	32. 7
11	大 串 龍 太 郎	24.10	46	久 次 米 健 太 郎	32.12
12	大 串 龍 太 郎	26. 2	47	内 藤 茂 右 衛 門	34. 5
13	大 串 龍 太 郎	30. 3	48	伊 藤 董	36. 4
14	小 笠 原 鶴 太 郎	30.11	49	唐 渡 昌 二	38. 5
15	小 笠 原 鶴 太 郎	32. 3	50	原 田 武 夫	40. 3
16	小 笠 原 鶴 太 郎	32.10	51	阿 部 豊	42. 5
17	小 笠 原 鶴 太 郎	36.10	52	阿 七 条 広 文	44. 3
18	森 苞 樹	40.11	53	藤 川 忠 義	46. 5
19	森 苞 樹	44.10	54	佐 藤 章 一	48. 2
20	原 田 佐 之 治	大正 2.11	55	来 代 芳 亀	49. 7
21	原 田 佐 之 治	4.10	56	鈴 木 利 市	50. 5
22	岡 順 次	7.12	57	島 谷 敏 男	52. 3
23	岡 順 次	8.10	58	北 島 一	54. 5
24	吉 川 綾 吉	9. 6	59	沢 本 義 夫	56. 3
25	宇 山 久 太 郎	12. 5	60	糸 林 寛 行	58. 5
26	吉 川 綾 吉	12. 9	61	糸 林 寛 行 次	60. 3
27	大 滝 半 三 郎	12.10	62	板 東 莊 正	60.11
28	吉 川 綾 吉	12.11	63	西 條 晃 正	61. 7
29	西 田 隆 喜	昭和 2.10	64	川 添 文 男	62. 5
30	坂 本 政 五 郎	6.10	65	阿 川 利 量	63. 3
31	山 田 庄 市	8.12	66	原 田 弘 也	平成 元. 3
32	岸 野 牧 夫	12.12	67	大 西 仁	2. 3
33	岸 野 牧 夫	14.10	68	中 谷 浩 治	3. 5
34	庄 野 祐 吉	18.11			
35	原 田 量 之	20.12			

知事部局の内部組織

部 局	本 庁				出先機関
	課	室	整備局等	整備局等の課	
総 務 部	8	(2)			10
企画調整部	2	4(1)	1	2	1
福祉生活部	8	1			19
保健環境部	5				28
商工労働部	7	(1)			18
農林水産部	11	(2)			37
土 木 部	10	(1)	1		12
国 体 局	3				
(出 納 課)	1				
計	55	5(7)	2	2	125

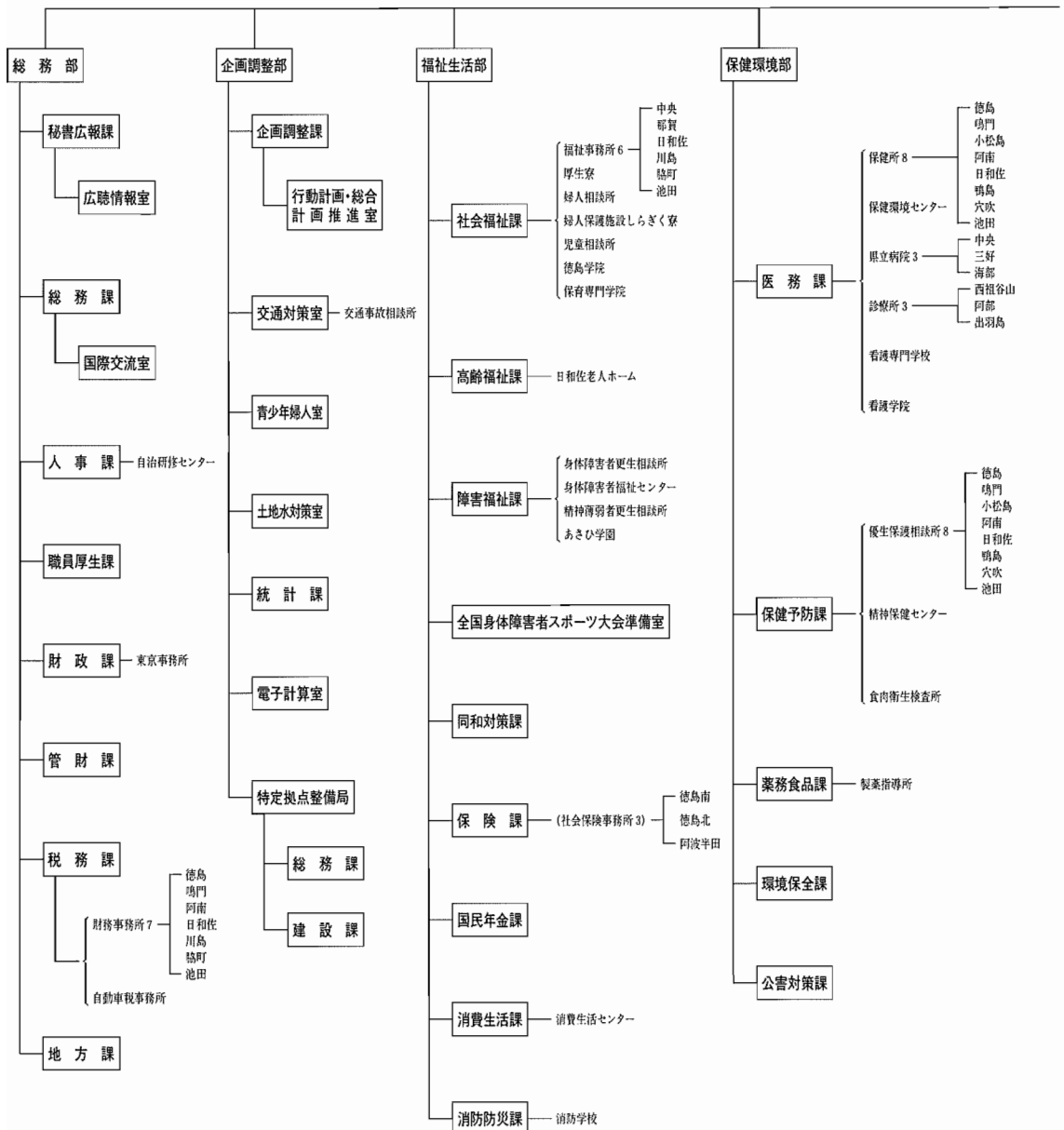

# 徳島県行政機構図 (平成3年8月1日現在)

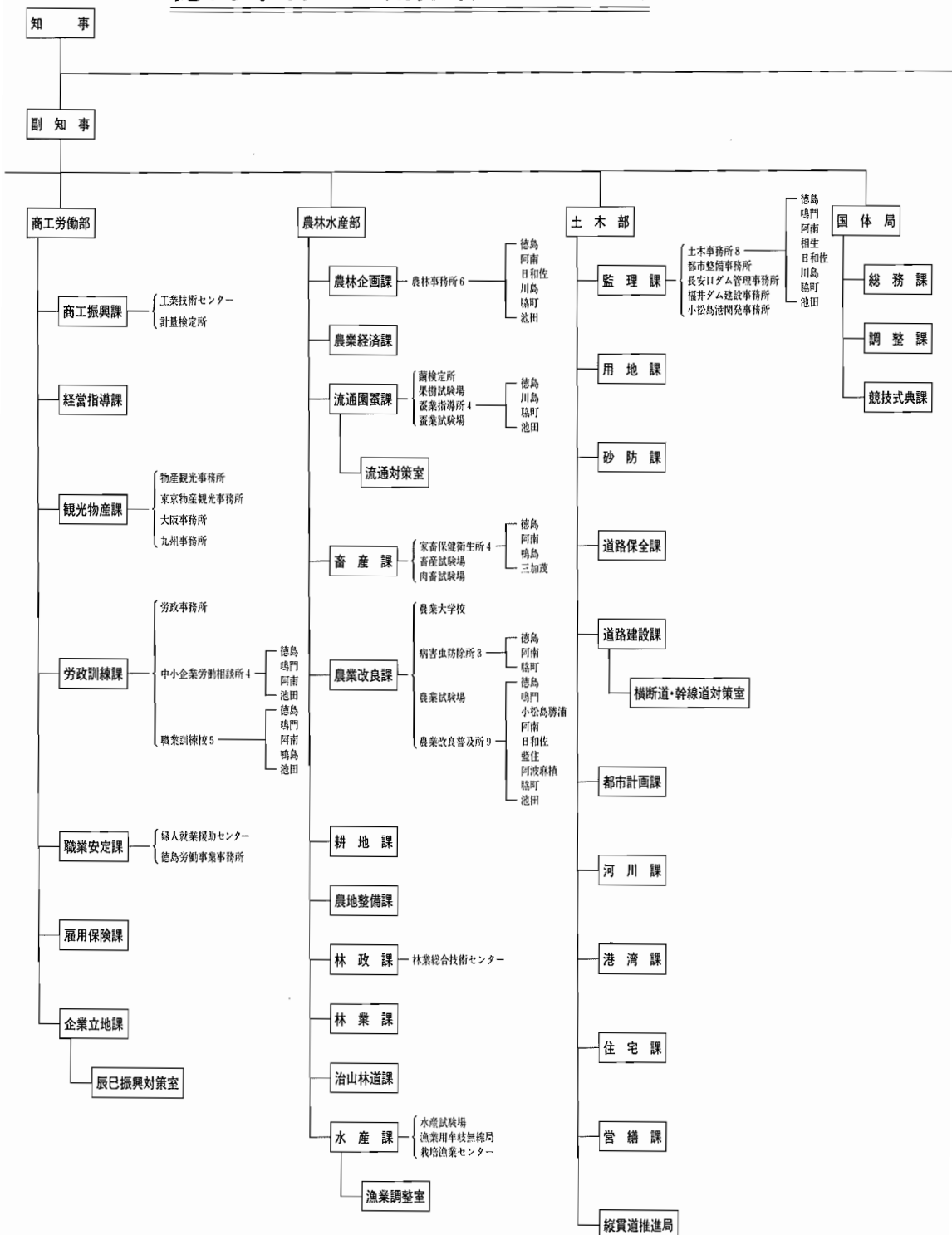

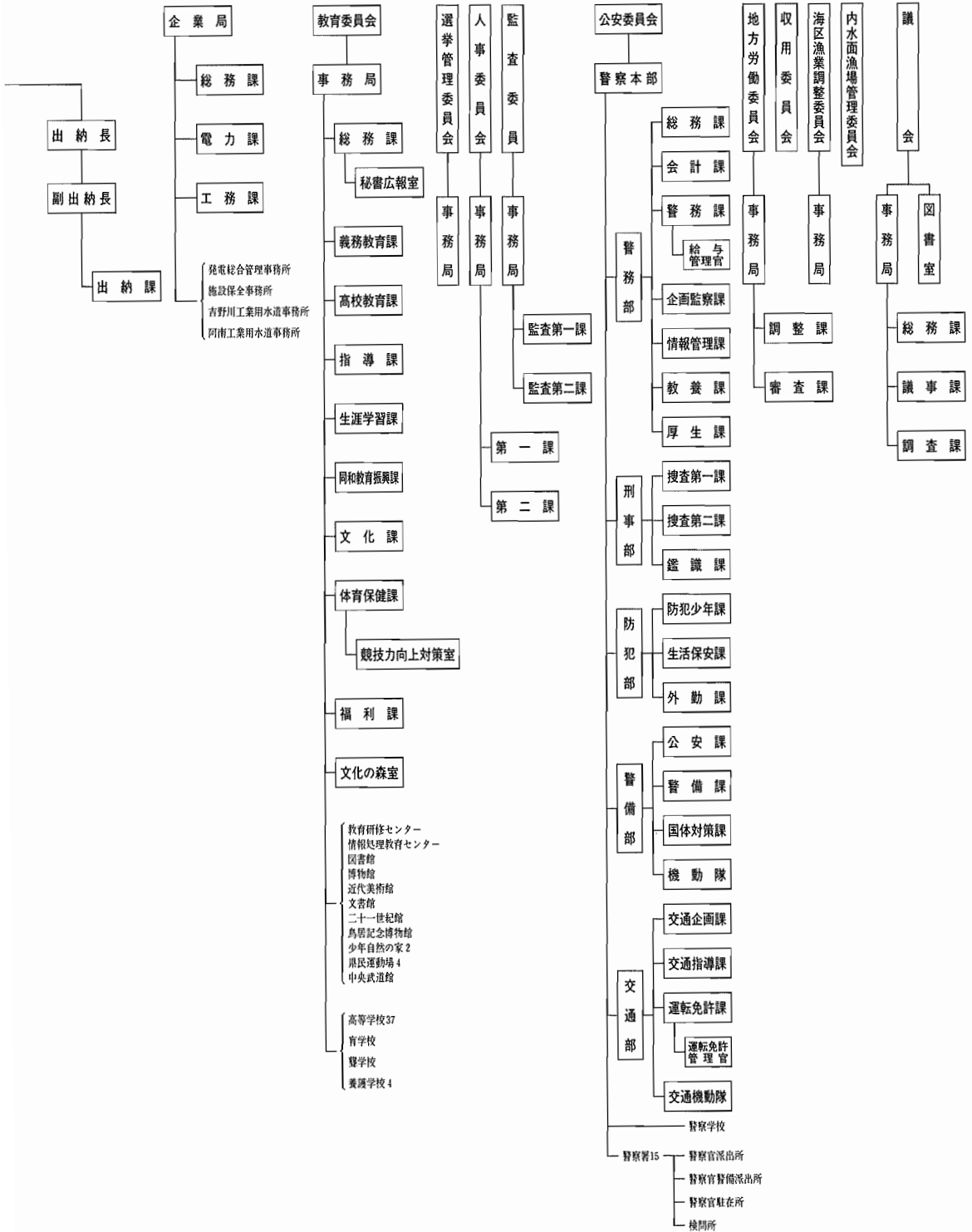

---

# 徳島県統計書

---

平成4年3月 発行

編 集 徳 島 県

徳島市万代町1-1  
電話(0886)21-2139

発 行 徳 島 県

印 刷 井 上 印 刷

徳島市佐古4番町8-5  
電話(0886)53-6355

---