

平成29年11月1日

財政事情

(第140号)

徳島県

前 書 き

今回は、平成28年度の決算の状況及び平成29年度の9月までの予算の補正状況を報告いたします。

目 次

1	平成28年度決算の状況	1頁
2	平成29年度一般会計予算の補正状況.....	18
3	平成29年度特別会計予算の補正状況.....	20
4	平成29年度上半期の予算執行状況.....	21
5	県債及び一時借入金の状況.....	23
6	県有財産の状況.....	25

1 平成28年度決算の状況

(1) 一般会計

平成28年度一般会計の決算の状況は、第1表のとおりです。

第1表 一般会計決算の状況

区 分		金 額
		千円
1	歳 入 総 額	475,143,032
2	歳 出 総 額	462,004,267
3	歳 入 歳 出 差 引 額	13,138,765
4	(1) 継続費通次繰越額	0
	(2) 繰越明許費繰越額	5,534,353
	(3) 事故繰越し繰越額	0
	計	5,534,353
4	翌年度へ繰り越すべき財源	
5	実 質 収 支 額	7,604,412
6	実質収支額のうち地方自治法第233条の2の規定による基金繰入額	0

一般会計の決算は、歳入総額475,143,032千円、歳出総額462,004,267千円となり、歳入歳出差引額では、13,138,765千円となりますが、繰越明許費繰越額等の翌年度へ繰り越すべき財源5,534,353千円を差し引いた実質収支額は、7,604,412千円の黒字となりました。

なお、一般会計における決算の規模の推移は、第2表及び第1図のとおりです。

第2表 一般会計の決算規模の推移

年度	最終予算額	指数	決 算 額				差 引 額 (A)-(B)
			歳入(A)	指数	歳出(B)	指数	
	千円		千円		千円		千円
19	467,387,081	100	480,565,715	100	468,137,080	100	12,428,635
20	463,212,543	99	458,365,532	95	452,066,612	97	6,298,920
21	503,304,968	108	490,105,137	102	479,278,396	102	10,826,741
22	475,172,025	102	486,797,697	101	469,183,529	100	17,614,168
23	479,967,116	103	477,500,683	99	466,174,921	100	11,325,762
24	494,947,671	106	472,132,543	98	457,947,074	98	14,185,469
25	495,377,888	106	500,961,111	104	479,805,459	102	21,155,652
26	490,655,031	105	498,629,266	104	478,556,462	102	20,072,804
27	485,455,113	104	488,445,908	102	475,108,277	101	13,337,631
28	486,788,313	104	475,143,032	99	462,004,267	99	13,138,765

第1図 一般会計の決算規模の推移

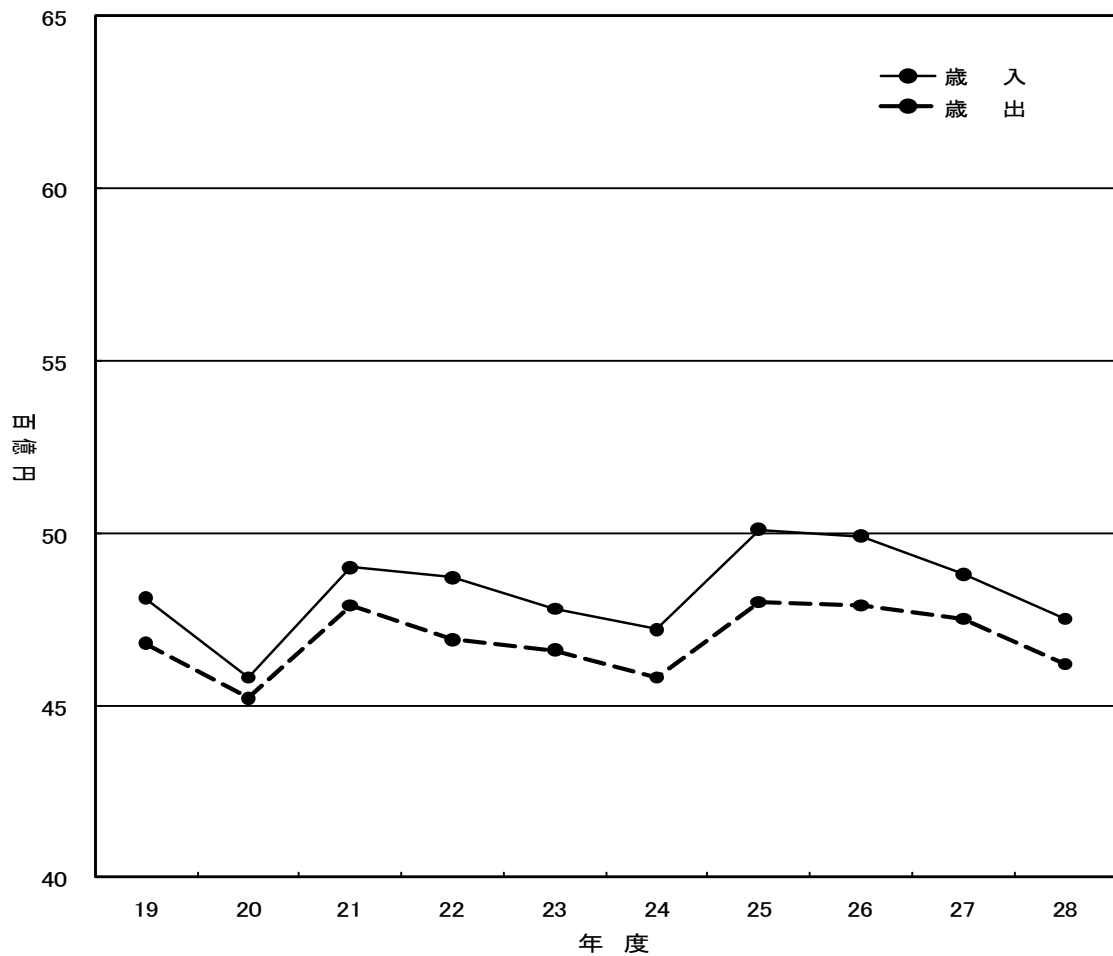

ア 歳入

平成28年度の一般会計歳入総額は、475,143,032千円で、前年度に比べ13,302,876千円、率にして2.7パーセントの減となっています。

この内容は、第3表及び第2図のとおりです。

第3表 一般会計款別歳入決算額

款	平成28年度		平成27年度		対前年度比 (A)/(B)×100
	決算額(A)	構成比	決算額(B)	構成比	
	千円	%	千円	%	%
1 県 税	76,620,340	16.1	77,008,735	15.7	99.5
2 地方消費税清算金	25,751,788	5.4	28,702,833	5.9	89.7
3 地方譲与税	12,156,875	2.5	14,295,939	2.9	85.0
4 地方特例交付金	182,276	0.1	173,712	0.1	104.9
5 地方交付税	149,703,522	31.5	145,986,127	29.9	102.5
6 交通安全対策特別交付金	265,467	0.1	282,978	0.1	93.8
7 分担金及び負担金	808,096	0.2	1,056,392	0.2	76.5
8 使用料及び手数料	6,012,218	1.3	5,311,527	1.1	113.2
9 国庫支出金	53,364,622	11.2	54,429,720	11.1	98.0
10 財産収入	3,423,760	0.7	648,084	0.1	528.3
11 寄附金	885,614	0.2	1,195,519	0.3	74.1
12 繰入金	68,909,697	14.5	72,933,597	14.9	94.5
13 繰越金	13,337,631	2.8	20,072,804	4.1	66.4
14 諸収入	15,586,126	3.3	15,645,941	3.2	99.6
15 県債	48,135,000	10.1	50,702,000	10.4	94.9
合 計	475,143,032	100.0	488,445,908	100.0	97.3

第2図 一般会計歳入決算額構成図

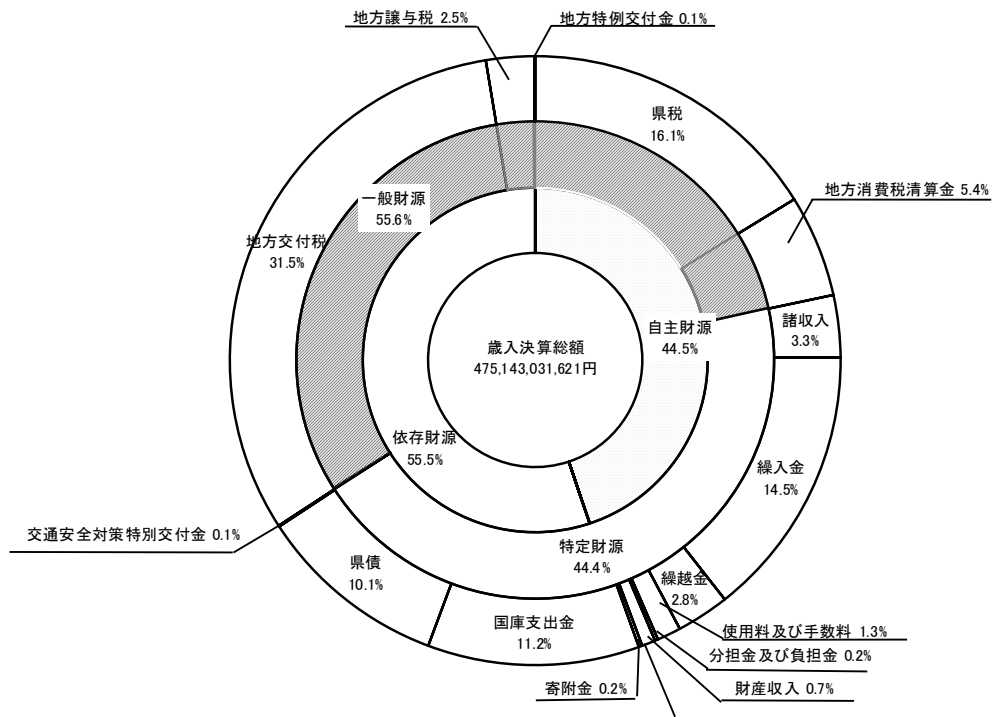

【県税】

県税の決算額は、76,620,340千円であり、前年度決算額に比べ、388,395千円、率にして0.5パーセントの減となっており、歳入総額に占める割合は16.1パーセントで、前年度に比べ0.4ポイント高くなっています。

決算額の税目別内訳は、第4表のとおりです。

第4表 税収入の状況

税 目	平成28年度		平成27年度		対前年度比 (A)/(B)×100
	決算額(A)	構成比	決算額(B)	構成比	
	千円	%	千円	%	%
1 県民税	27,053,559	35.3	28,752,932	37.3	94.1
2 事業税	17,906,792	23.4	16,688,649	21.7	107.3
3 地方消費税	12,158,859	15.9	12,251,621	15.9	99.2
4 不動産取得税	1,751,968	2.3	1,488,123	1.9	117.7
5 県たばこ税	852,787	1.1	874,396	1.1	97.5
6 ゴルフ場利用税	265,915	0.3	274,228	0.4	97.0
7 自動車税	10,113,430	13.2	10,200,824	13.3	99.1
8 鉦区税	1,312	0.0	1,361	0.0	96.4
9 自動車取得税	737,363	1.0	684,957	0.9	107.7
10 軽油引取税	5,761,516	7.5	5,774,639	7.5	99.8
11 狩猟税	16,596	0.0	16,810	0.0	98.7
12 旧法による税	243	0.0	195	0.0	124.6
合 計	76,620,340	100.0	77,008,735	100.0	99.5

【地方消費税清算金】

地方消費税清算金は、各都道府県間において消費水準等にあわせ相互に清算を行うもので、その決算額は25,751,788千円となっています。

【地方譲与税】

地方譲与税の決算額は、12,156,875千円であり、前年度決算額に比べ2,139,064千円の減となっています。

【地方特例交付金】

地方特例交付金については、税制改正による恒久的な減税に伴う地方税の減収額の一部を補てんするもので、その決算額は182,276千円となっています。

【地方交付税】

地方交付税の決算額は、149,703,522千円であり、前年度決算額に比べ3,717,395千円、率にして2.5パーセントの増となっています。

地方交付税は、本県の主要な財源の一つであり、歳入総額の31.5パーセントを占め、第1位となっています。

以上の5つが用途を特定されないいわゆる一般財源であり、歳入決算額の55.6パーセントを占め、昨年度に比べ1.1ポイント高くなっています。

一般財源の推移は、第5表のとおりです。

第5表 一般財源の推移

年	県 税		地方消費税清算金		地方譲与税		地方特例交付金		地方交付税		計	
	決算額	構成比	決算額	構成比	決算額	構成比	決算額	構成比	決算額	構成比	決算額	構成比
	千円	%	千円	%	千円	%	千円	%	千円	%	千円	%
18	77,880,284	15.2	15,224,213	3.0	15,667,669	3.1	226,110	0.0	142,823,361	27.8	251,821,637	49.1
19	86,169,260	17.9	14,963,893	3.1	2,291,098	0.5	757,974	0.1	146,569,928	30.5	250,752,153	52.1
20	81,156,720	17.7	13,878,569	3.0	2,092,371	0.5	1,420,325	0.3	145,829,263	31.8	244,377,248	53.3
21	69,740,250	14.2	14,251,618	2.9	6,067,001	1.2	912,811	0.2	134,202,965	27.4	225,174,645	45.9
22	68,873,242	14.2	14,228,713	2.9	10,768,376	2.2	946,860	0.2	145,290,576	29.9	240,107,767	49.4
23	66,203,359	13.9	14,113,626	2.9	11,114,897	2.3	848,614	0.2	150,627,539	31.5	242,908,035	50.8
24	69,556,714	14.7	14,079,609	3.0	11,386,509	2.4	175,272	0.1	152,798,613	32.3	247,996,717	52.5
25	73,051,370	14.6	13,958,892	2.8	13,283,019	2.6	175,447	0.1	150,594,295	30.0	251,063,023	50.1
26	75,719,534	15.1	16,912,929	3.4	15,455,359	3.1	175,325	0.1	149,595,725	30.0	257,858,872	51.7
27	77,008,735	15.7	28,702,833	5.9	14,295,939	2.9	173,712	0.1	145,986,127	29.9	266,167,346	54.5
28	76,620,340	16.1	25,751,788	5.4	12,156,875	2.5	182,276	0.1	149,703,522	31.5	264,414,801	55.6

【県債】

県債の決算額は、48,135,000千円で、前年度決算額に比べ2,567,000千円、率にして5.1パーセントの減となっています。

イ 歳出

平成28年度の一般会計歳出総額は、462,004,267千円で、これに対応する予算額及びその執行状況は、次のとおりです。

平成28年度当初予算額	485,102,000千円
平成28年度補正予算額	1,686,313千円
平成27年度繰越予算額	25,861,004千円
平成28年度予算現額	512,649,317千円(A)
平成28年度歳出決算額	462,004,267千円
平成27年度繰越額	32,761,291千円
合 計	494,765,558千円(B)
不 用 額	17,883,759千円(A)-(B)

第6表 一般会計款別歳出決算額

款	平成28年度		平成27年度		対前年度比 (A)/(B)×100
	決算額(A)	構成比	決算額(A)	構成比	
	千円	%	千円	%	%
1 議 会 費	980,609	0.2	988,113	0.2	99.2
2 総 務 費	30,276,109	6.6	36,028,879	7.6	84.0
3 民 生 費	58,884,198	12.8	57,912,152	12.2	101.7
4 衛 生 費	24,476,789	5.3	25,814,915	5.4	94.8
5 労 働 費	4,721,960	1.0	5,282,242	1.1	89.4
6 農 林 水 産 業 費	28,849,101	6.2	28,897,935	6.1	99.8
7 商 工 費	53,312,373	11.5	54,140,849	11.4	98.5
8 土 木 費	49,582,197	10.7	47,296,009	9.9	104.8
9 警 察 費	21,258,561	4.6	21,398,688	4.5	99.3
10 教 育 費	82,454,125	17.9	83,746,444	17.6	98.5
11 災 害 復 旧 費	2,789,801	0.6	3,596,015	0.8	77.6
12 公 債 費	77,885,243	16.9	80,640,613	17.0	96.6
13 諸 支 出 金	26,533,201	5.7	29,365,423	6.2	90.4
合 計	462,004,267	100.0	475,108,277	100.0	97.2

第3図 一般会計歳出決算額款別内訳表

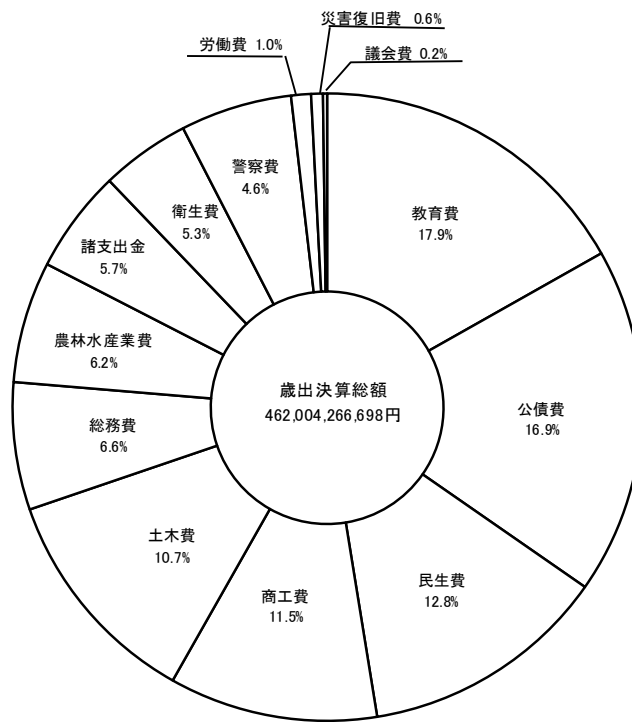

(2) 特別会計

平成28年度特別会計の決算状況は、第7表のとおりです。

第7表 特別会計の決算状況

区 分	歳入総額 (A)	歳出総額 (B)	差引 (A)-(B)=(C)	翌年度への 繰越財源(D)	実質収支 (C)-(D)
	千円	千円	千円	千円	千円
用 度 事 業	1,507,386	826,879	680,507	0	680,507
市町村振興資金貸付金	5,403,275	1,939,489	3,463,786	0	3,463,786
都市用水水源費負担金	223,253	223,253	0	0	0
母子父子寡婦福祉資金貸付金	290,835	102,806	188,029	0	188,029
中小企業・雇用対策事業	102,704,037	102,514,476	189,561	0	189,561
中小企業近代化資金貸付金	5,638,166	3,125,988	2,512,178	0	2,512,178
徳島ビル管理事業	299,115	69,776	229,339	0	229,339
農業改良資金貸付金	27,622	5,428	22,194	0	22,194
林業改善資金貸付金	272,778	131	272,647	0	272,647
県有林県行造林事業	211,368	210,839	529	0	529
沿岸漁業改善資金貸付金	258,436	17,654	240,782	0	240,782
公用地公共用地取得事業	2,856,427	2,573,118	283,309	73,244	210,065
流域下水道事業	1,105,893	1,089,675	16,218	13,466	2,752
港湾等整備事業	4,139,822	3,852,495	287,327	2,422	284,905
県営住宅敷金等管理	143,907	14,093	129,814	0	129,814
奨学金貸付金	514,758	180,513	334,245	0	334,245
証紙収入	3,205,702	2,499,287	706,415	0	706,415
公債管理	113,891,477	113,891,477	0	0	0
給与集中管理	30,964,504	30,964,504	0	0	0
合 計	273,658,761	264,101,881	9,556,880	89,132	9,467,748

(3) 普通会計

平成28年度の普通会計の決算状況は、第8表及び第9表並びに第4図のとおりです。

普通会計は、病院、電気、工業用水道等の公営企業会計及び港湾等整備事業等の公営事業会計を除いた特別会計と一般会計とをまとめ、各会計間の繰出し、繰入れ等相互に重複する部分を除いたものです。

【収支状況】

歳入総額	478,647,031千円
歳出総額	456,254,929千円
歳入歳出差引額	22,392,102千円(A)
翌年度へ繰り越すべき財源	14,787,690千円(B)
実質収支 (A) - (B)	7,604,412千円

【主な財政分析指標】

財政力指数	0.33
実質収支比率	3.0%
経常収支比率	94.2%
実質公債費比率	14.6%

第8表 普通会計歳入決算額

款	平成28年度		平成27年度		対前年度比 (A)/(B)×100
	決算額(A)	構成比	決算額(A)	構成比	
	千円	%	千円	%	%
1 県 税	90,573,033	18.9	93,452,969	19.0	96.9
2 地 方 譲 与 税	12,156,875	2.5	14,295,939	2.9	85.0
3 地 方 特 例 交 付 金	182,276	0.0	173,712	0.0	104.9
4 地 方 交 付 税	149,703,522	31.3	145,986,127	29.6	102.5
5 交通安全対策特別交付金	265,467	0.1	282,978	0.1	93.8
6 分担金及び負担金	893,455	0.2	1,142,972	0.2	78.2
7 使用料及び手数料	6,015,718	1.3	5,314,980	1.1	113.2
8 国 庫 支 出 金	53,364,622	11.1	54,429,720	11.1	98.0
9 財 産 収 入	4,362,770	0.9	1,389,819	0.3	313.9
10 寄 附 金	874,174	0.2	1,182,519	0.2	73.9
11 繰 入 金	16,099,687	3.4	22,260,831	4.5	72.3
12 繰 越 金	26,350,526	5.5	32,641,829	6.6	80.7
13 諸 収 入	68,760,906	14.4	68,289,002	13.9	100.7
14 県 債	49,044,000	10.2	51,673,000	10.5	94.9
合 計	478,647,031	100.0	492,516,397	100.0	97.2

第9表 普通会計歳出性質別決算額

区 分	平成28年度		平成27年度		対前年度比 (A)/(B)×100
	決算額(A)	構成比	決算額(B)	構成比	
	千円	%	千円	%	%
1 人 件 費	115,215,351	25.3	115,308,956	24.7	99.9
2 物 件 費	15,208,739	3.3	15,730,754	3.3	96.7
3 維 持 補 修 費	5,351,391	1.2	5,642,772	1.2	94.8
4 扶 助 費	11,076,374	2.4	10,999,453	2.4	100.7
5 補 助 費 等	81,747,581	17.9	82,065,802	17.6	99.6
6 普 通 建 設 事 業 費	66,820,979	14.6	71,857,646	15.4	93.0
7 災 害 復 旧 事 業 費	2,789,801	0.6	3,596,015	0.8	77.6
8 公 債 費	77,800,109	17.1	80,564,529	17.3	96.6
9 積 立 金	17,882,899	3.9	19,015,037	4.1	94.0
10 投 資 及 び 出 資 金	10,650	0.0	10,650	0.0	100.0
11 貸 付 金	61,012,720	13.4	60,059,043	12.9	101.6
12 繰 出 金	1,338,335	0.3	1,315,214	0.3	101.8
合 計	456,254,929	100.0	466,165,871	100.0	97.9

第4図 普通会計歳出性質別決算の状況

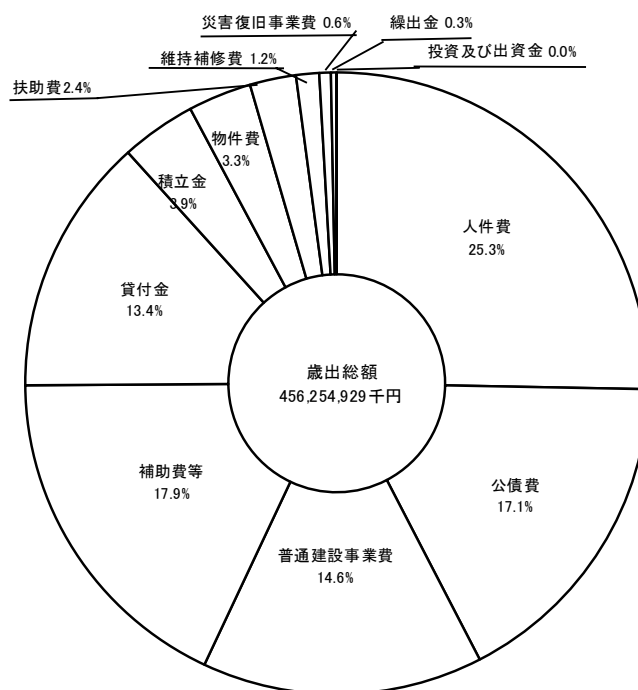

(4) 公有財産及び基金の状況

(ア) 公有財産

【行政財産】

◎ 土地及び建物

区 分	土 地	建 物 (延べ)			工 作 物 件 数
	地 積	木 造	非 木 造	計	
	m ²	m ²	m ²	m ²	件
知 事 部 局	6,354,816	12,673	342,552	355,225	6,100
教 育 委 員 会	1,839,523	8,124	592,822	600,946	4,421
警 察 本 部	239,176	2,478	101,881	104,359	5,930
合 計	8,433,515	23,275	1,037,255	1,060,530	16,451

◎ 山林

区 分	山 林	立 木
	地 積	推 定 蓄 積 量
	m ²	m ³
県 有 林	2,617,023	26,342
分 収 林	46,624	0
合 計	2,663,647	26,342

◎ 船舶

区 分	隻 数	ト ン 数
	隻	トン
知 事 部 局	3	187.00
合 計	3	187.00

◎ 航空機

区 分	機 数
	機
知 事 部 局	1

◎ 浮棧橋

区 分	個 数
	個
知 事 部 局	1

◎ 用益物権

区 分	現 在 高
地 上 権	m ² 46,643
地 役 権	186
合 計	46,829

【普通財産】

◎ 土地及び建物

区 分	土 地 地 積	建 物 (延べ)			工 作 物 件 数
		木 造	非 木 造	計	
	m ²	m ²	m ²	m ²	件
知 事 部 局	2,235,623	3,172	62,823	65,995	399
教 育 委 員 会	146,039	113	47,284	47,397	231
警 察 本 部	33,980	0	22,526	22,526	118
合 計	2,415,642	3,285	132,633	135,918	748

◎ 山林

区 分	山 林	立 木
	地 積	推 定 蓄 積 量
	m ²	m ³
県 有 林	36,791,812	917,065
分 収 林	23,584,374	347,171
合 計	60,376,186	1,264,236

◎ 用益物権

区 分	現 在 高
地 上 権	m ² 23,584,374

◎ 無体財産権

区 分	現 在 高
	件
特 許 権	29
著 作 権	54
商 標 権	30
育 成 者 権	11
合 計	124

◎ 有価証券

区 分	現 在 高
	千円
株 券	4,364,021
その他の有価証券	10,000
合 計	4,374,021

◎ 出資による権利

区 分	現 在 高
	千円
地方公共団体情報システム機構出資金	2,000
社会福祉法人徳島県社会福祉事業団出資金	110,000
(公財) 徳島県福祉基金出捐金	885,000
徳島県信用保証協会出捐金	4,069,200
(独) 中小企業基盤整備機構出損金	500
(一財) 日本立地センター出捐金	500
(一財) 伝統的工芸品産業振興協会出捐金	6,000
(一財) 徳島県観光協会出捐金	10,000
(公財) 徳島県農業開発公社出捐金	1,000
徳島県農業信用基金協会出資金	469,240
(公社) 徳島県園芸振興資金協会出資証券	25,000
(公財) 中国四国酪農大学出捐金	1,000
(一社) 日本草地畜産種子協会出資証券	200
(独) 農林漁業信用基金出資証券	129,110
(公財) 徳島県水産振興公害対策基金出捐金	2,066,000
全国遠洋沖合漁業信用基金協会出資証券	1,400
徳島県漁業信用基金協会出資証券	243,950
(公財) 海と渚環境美化・油濁対策機構出捐金	3,000
(公財) 徳島県建設技術センター出捐金	25,000
日本下水道事業団出資金	27,124
徳島県土地開発公社出捐金	10,000
徳島県住宅供給公社出資金等	30,000
(公財) 徳島県体育協会出捐金	25,000
徳島県農業協同組合中央会出資証券	50,000
(一財) ダム技術センター出捐金	2,600
(公財) 徳島県生活衛生営業指導センター出捐金	2,000
(公財) とくしま産業振興機構出捐金	301,000
(一財) 漁港漁場漁村技術研究所出捐金	760
(一財) 沿岸技術研究センター出捐金	1,000
(公財) とくしま未来健康づくり機構出捐金	4,000
(一財) 河川情報センター出捐金	10,000
(一財) 不動産適正取引推進機構出捐金	1,000
(一財) 消防試験研究センター出資金	1,000
(一財) 地域活性化センター出捐金	5,000
(公財) 徳島アイバンク出資金	5,000
(公財) 吉野川水源地域対策基金出捐金	61,150
(一財) 自然公園財団出捐金	10,000

(公財) とくしま移植医療推進財団出資金	15,000
成人病健診研究基金出資金	30,000
徳島県農業共済組合出資証券	10,000
(公財) リバーフロント研究所出捐金	2,500
(一財) 建設業情報管理センター出捐金	3,780
(一財) みなと総合研究財団出捐金	1,000
(一財) 地域総合整備財団出捐金	150,000
(公財) とくしま“あい”ランド推進協議会出捐金	68,019
(公財) 徳島県埋蔵文化財センター出捐金	10,000
(一財) 地域社会ライフプラン協会出捐金	17,000
(公財) 徳島県国際交流協会出捐金	500,000
(一財) 地方公務員安全衛生推進協会出捐金	26,000
(公財) 徳島県文化振興財団出捐金	901,000
(公財) 徳島県林業労働力確保支援センター出捐金	325,000
(一財) 徳島県環境整備公社出捐金	13,110
徳島県農業振興基金出資金	1,000,000
(一財) 砂防フロンティア整備推進機構出捐金	2,500
(一財) 救急振興財団出捐金	21,000
(公財) 産業廃棄物処理事業振興財団出捐金	30,000
(公財) 徳島県暴力追放県民センター出捐金	500,000
(公財) 区画整理促進機構出捐金	10,000
(一財) 高齢者住宅財団出資金	5,000
(公財) 都道府県会館出捐金	716,000
(一財) 日本グラウンドワーク協会出捐金	3,000
(公財) 国際エメックスセンター基本財産出捐金	10,000
(公財) 徳島県勤労者福祉ネットワーク出捐金	30,000
被災者生活再建支援基金出資金	733,550
(独) 高齢・障害・求職者雇用支援機構出資金	15,299
(株) コート・ベール徳島出資金	3,176,900
(株) 徳島健康科学総合センター出資金	730,000
徳島工芸村(株)出資金	250,000
徳島ヴォルティス(株)出資金	100,000
(公財) e-とくしま推進財団基本財産出捐金	10,000
(独) 日本高速道路保有・債務返済機構出資金	54,644,700
(独) 環境再生保全機構基本財産出捐金	106,500
地方公共団体金融機構出資金	58,000
(独) 徳島県鳴門病院現物出資	1,369,250
テック情報(株)出資金	15,000
合 計	74,203,842

(イ) 基金

区 分	種 別	現 在 高
		千円
徳島県財政調整基金	現金	18,124,145
	有価証券	33,300,000
徳島県減債基金	現金	13,606,877
	小計	46,906,877
徳島県奨学基金	有価証券	10,000
	現金	41,200
	小計	51,200
徳島県土地開発基金	現金	3,856,448
	公用地公共用地取得事業会計へ貸付	1,833,152
	小計	5,689,600
徳島県二十一世紀創造基金	有価証券	1,700,000
	現金	17,170,597
	小計	18,870,597
災害救助基金	現金	343,622
	備蓄物資	36,342
	小計	379,964
徳島県企業立地推進基金	現金	5,722
	有価証券	200,000
徳島県環境創造基金	現金	255,723
	小計	455,723
徳島県企業立地促進資金貸付基金	現金	216,822
	有価証券	200,000
徳島県高齢者保健福祉基金	現金	811,890
	小計	1,011,890
	有価証券	200,000
徳島県森林整備担い手対策基金	現金	680,631
	小計	880,631
	有価証券	1,000,000
徳島県中山間ふるさと・水と土保全基金	現金	272,903
	小計	1,272,903
徳島県介護保険財政安定化基金	現金	1,762,002
徳島県森林整備地域活動支援基金	現金	114,578
徳島県国民健康保険広域化等支援基金	現金	308,474
徳島県後期高齢者医療財政安定化基金	現金	473,041
徳島県消費者行政活性化基金	現金	18,959
徳島県安心こども基金	現金	1,171,885
徳島県地域自殺対策緊急強化基金	現金	0
徳島県森林整備加速化・林業飛躍基金	現金	818,056
徳島県医療施設耐震化臨時特例基金	現金	0

徳島県地域医療再生基金	現金	72,687
徳島県豊かな森づくり推進基金	現金	66,180
徳島県命を守るための大規模災害対策基金	現金	5,885,402
徳島県大規模災害被災者等支援基金	現金	8,521
徳島県未来創造教育基金	現金	137,373
徳島県農業構造改革支援基金	現金	321,560
徳島県公有林化等推進基金	現金	117,167
徳島県交通網整備利用促進基金	現金	3,723,800
徳島県少子化対策緊急強化基金	現金	751,694
徳島県災害医療推進基金	現金	958,519
徳島県地域医療介護総合確保基金	現金	6,404,588
徳島県奨学金返還支援基金	現金	331,080
徳島県国民健康保険財政安定化基金	現金	331,040
徳島県農林水産業未来創造基金	現金	500,000
合 計		118,142,680

◎ 不動産の信託の受益権

区 分	現 在 高
土 地	件 0

2 平成29年度一般会計予算の補正状況

平成29年度6月補正予算の規模が6億7千3百21万6千円であり、9月補正予算の規模が74億8千5百84万1千円であり、平成29年度の予算現額は、4,941億7千百5万7千円となり、第10表及び第11表のとおりです。

6月の補正予算は、

地方創生の具現化に向け、本県の強みを活かした「活力ある地域経済の実現」を推進するとともに、「新次元の消費者行政の展開」や「子育て支援」のさらなる充実など、本県の重要課題に切れ目なく対応するため、「6月補正予算」を次のとおり編成した。

- (1) 経済・雇用対策の推進
- (2) 安全・安心対策の推進
- (3) 大胆素敵とくしまの実現

9月の補正予算は、

記録的な豪雨により大きな被害をもたらした九州北部豪雨を教訓とした「災害予防対策」や「地域医療・介護の充実」など、県民の命と暮らしを守る「安全・安心対策」をはじめとした喫緊の課題に切れ目なく対応するため、「9月補正予算」を次のとおり編成した。

- (1) 安全・安心対策の推進
- (2) 経済・雇用対策の推進
- (3) 大胆素敵とくしまの実現

第10表 歳入予算の款別内訳

(歳入)

款	前回までの累計額	6月補正額	9月補正額	現計予算額	構成比
	千円	千円	千円	千円	%
1 県 税	76,600,000			76,600,000	15.5
2 地方消費税清算金	26,232,137			26,232,137	5.3
3 地方譲与税	13,000,000			13,000,000	2.6
4 地方特例交付金	135,000			135,000	0.0
5 地方交付税	146,100,000			146,100,000	29.6
6 交通安全対策特別交付金	290,000			290,000	0.1
7 分担金及び負担金	806,127			806,127	0.2
8 使用料及び手数料	6,165,472			6,165,472	1.3
9 国庫支出金	59,779,207	204,845	1,390,464	61,374,516	12.4
10 財産収入	1,038,899		437	1,039,336	0.2
11 寄附金	26,150		5,558	31,708	0.0
12 繰入金	84,007,510	206,000	442,412	84,655,922	17.1
13 繰越金	1,000,000	69,371	5,483,010	6,552,381	1.3
14 諸収入	17,567,498	13,000	4,960	17,585,458	3.6
15 県債	53,264,000	180,000	159,000	53,603,000	10.8
合 計	486,012,000	673,216	7,485,841	494,171,057	100.0

第11表 歳出予算の款別内訳

(歳出)

款	前回までの累計額	6月補正額	9月補正額	現計予算額	構成比
	千円	千円	千円	千円	%
1 議会費	972,845			972,845	0.2
2 総務費	25,282,089	122,116	4,562,607	29,966,812	6.1
3 民生費	61,257,801	18,000	59,316	61,335,117	12.4
4 衛生費	25,411,832	152,900	2,623,400	28,188,132	5.7
5 労働費	5,722,919	1,700		5,724,619	1.2
6 農林水産業費	30,537,985	123,500	19,518	30,681,003	6.2
7 商工費	65,149,767	255,000	30,000	65,434,767	13.2
8 土木費	48,604,443		153,000	48,757,443	9.9
9 警察費	20,742,596		38,000	20,780,596	4.2
10 教育費	86,489,327			86,489,327	17.5
11 災害復旧費	10,886,426			10,886,426	2.2
12 公債費	77,074,348			77,074,348	15.6
13 諸支出金	27,729,622			27,729,622	5.6
14 予備費	150,000			150,000	0.0
合 計	486,012,000	673,216	7,485,841	494,171,057	100.0

3 平成29年度特別会計予算の補正状況

平成29年度特別会計予算の補正状況は、第12表のとおりです。

第12表 特別会計予算の補正状況

区 分	当初予算額	6月補正額	9月補正額	現計予算額
	千円	千円	千円	千円
用 度 事 業	1,945,648			1,945,648
市町村振興資金貸付金	3,545,983			3,545,983
都市用水水源費負担金	231,863			231,863
母子父子寡婦福祉資金貸付金	200,668			200,668
中小企業・雇用対策事業	126,433,891	3,450,000		129,883,891
中小企業近代化資金貸付金	174,132			174,132
徳島ビル管理事業	104,456			104,456
農業改良資金貸付金	27,386			27,386
林業改善資金貸付金	102,191			102,191
県有林県行造林事業	282,561			282,561
沿岸漁業改善資金貸付金	81,013			81,013
公用地公共用地取得事業	3,222,433	300,000		3,522,433
流域下水道事業	977,484			977,484
港湾等整備事業	5,184,127			5,184,127
県営住宅敷金等管理	130,336			130,336
奨学金貸付金	347,351			347,351
証紙収入	3,399,000			3,399,000
公債管理	122,486,000			122,486,000
給与集中管理	30,960,790			30,960,790
合 計	299,837,313	3,750,000	0	303,587,313

4 平成29年度上半期の予算執行状況

平成29年度上半期の一般会計及び特別会計の執行状況は、第13表、第14表及び第15表のとおりです。

第13表 一般会計予算の執行状況（歳入）

款	現計予算額 (A)	収入済額 (B)	収入率 (B)/(A)
	千円	千円	%
1 県 税	76,600,000	40,954,195	53.5
2 地 方 消 費 税 清 算 金	26,232,137	14,857,602	56.6
3 地 方 譲 与 税	13,000,000	3,119,678	24.0
4 地 方 特 例 交 付 金	135,000	184,509	136.7
5 地 方 交 付 税	146,100,000	109,094,076	74.7
6 交 通 安 全 対 策 特 別 交 付 金	290,000	131,448	45.3
7 分 担 金 及 び 負 担 金	806,127	7,040	0.9
8 使 用 料 及 び 手 数 料	6,165,472	1,593,240	25.8
9 国 庫 支 出 金	61,374,516	10,041,230	16.4
10 財 産 収 入	1,039,336	334,108	32.1
11 寄 附 金	31,708	40,628	128.1
12 繰 入 金	84,655,922	419,555	0.5
13 繰 越 金	6,552,381	13,138,765	200.5
14 諸 収 入 債	17,585,458	2,731,670	15.5
15 県 債	53,603,000	11,000,000	20.5
合 計	494,171,057	207,647,744	42.0

第14表 一般会計予算の執行状況（歳出）

款	現計予算額 (A)	支出済額 (B)	支出率 (B)/(A)
	千円	千円	%
1 議 会 費	972,845	370,783	38.1
2 総 務 費	29,966,812	3,710,907	12.4
3 民 生 費	61,335,117	16,586,816	27.0
4 衛 生 費	28,188,132	10,790,201	38.3
5 労 働 費	5,724,619	3,929,161	68.6
6 農 林 水 産 業 費	30,681,003	4,687,644	15.3
7 商 工 費	65,434,767	60,330,567	92.2
8 土 木 費	48,757,443	4,918,955	10.1
9 警 察 費	20,780,596	8,975,771	43.2
10 教 育 費	86,489,327	32,911,624	38.1
11 災 害 復 旧 費	10,886,426	100,097	0.9
12 公 債 費	77,074,348	44,164	0.1
13 諸 支 出 金 費	27,729,622	14,536,145	52.4
14 予 備 費	150,000	0	0.0
合 計	494,171,057	161,892,835	32.8

第 15 表 特別会計予算の執行状況

特別会計	現計予算額 (A)	収入済額 (B)	収入率 (B)/(A)	支出済額 (C)	支出率 (C)/(A)
	千円	千円	%	千円	%
用 度 事 業	1,945,648	693,647	35.7	166,003	8.5
市町村振興資金貸付金	3,545,983	4,111,078	115.9	114,103	3.2
都市用水水源費負担金	231,863	106,850	46.1	106,850	46.1
母子父子寡婦福祉資金貸付金	200,668	245,544	122.4	47,973	23.9
中小企業・雇用対策事業	129,883,891	66,038,314	50.8	55,072,891	42.4
中小企業近代化資金貸付金	174,132	2,515,374	1444.5	60,815	34.9
徳島ビル管理事業	104,456	251,735	241.0	12,847	12.3
農業改良資金貸付金	27,386	24,158	88.2	1,923	7.0
林業改善資金貸付金	102,191	273,388	267.5	0	0.0
県有林県行造林事業	282,561	67,708	24.0	20,565	7.3
沿岸漁業改善資金貸付金	81,013	249,337	307.8	0	0.0
公用地公共用地取得事業	3,522,433	1,239,101	35.2	535,650	15.2
流域下水道事業	977,484	59,613	6.1	290,900	29.8
港湾等整備事業	5,184,127	1,491,015	28.8	698,879	13.5
県営住宅敷金等管理	130,336	133,993	102.8	8,222	6.3
奨学金貸付金	347,351	449,701	129.5	34,742	10.0
証紙収入	3,399,000	2,022,704	59.5	614,772	18.1
公債管理	122,486,000	11,100,000	9.1	38,490,092	31.4
給与集中管理	30,960,790	0	0.0	14,070,690	45.4
合 計	303,587,313	91,073,260	30.0	110,347,917	36.3

5 県債及び一時借入金の状況

平成29年度中の県債の増減及び平成28年度末における現在高の状況は、第16表のとおりです。
 なお、平成29年9月30日現在の一時借入金は、0千円となっております。

第16表 県債の状況

(一般会計)

区 分	平成28年度末 現 在 高 (A)	平成29年度中増減見込額		平成29年度末 現在高見込額 (A)+(B)-(C)
		起債見込額 (B)	償還見込額 (C)	
	千円	千円	千円	千円
1 普通債	503,678,989	40,662,000	45,124,007	499,216,982
(1) 土 木	325,941,251	22,116,000	32,445,159	315,612,092
(2) 農 林 水 産	65,918,319	6,157,000	6,388,234	65,687,085
(3) 教 育	38,645,725	5,357,000	2,422,061	41,580,664
(4) 公 営 住 宅	5,174,137	111,000	569,427	4,715,710
(5) 商 工	1,212,633	343,000	91,876	1,463,757
(6) 民 生 労 働	3,386,166	378,000	46,438	3,717,728
(7) 衛 生	2,785,228	112,000	167,792	2,729,436
(8) 警 察	7,384,995	398,000	199,976	7,583,019
(9) 総 務	53,230,535	5,690,000	2,793,044	56,127,491
2 災害復旧債	4,756,279	3,690,000	550,432	7,895,847
(1) 土 木	4,756,136	3,596,000	550,289	7,801,847
(2) そ の 他	143	94,000	143	94,000
(3) 農 林 水 産				
3 そ の 他	336,865,328	21,300,000	20,672,561	337,492,767
(1) 住民税等減税補てん債	6,401,650		84,820	6,316,830
(2) 臨時税収補てん債	584,550		584,550	
(3) 臨時財政対策債	329,879,128	21,300,000	20,003,191	331,175,937
合 計	845,300,596	65,652,000	66,347,000	844,605,596

(特 別 会 計)

区 分	平成28年度末 現 在 高 (A)	平成29年度中増減見込額		平成29年度末 現在高見込額 (A)+(B)-(C)
		起債見込額 (B)	償還見込額 (C)	
	千円	千円	千円	千円
母子父子寡婦福祉資金貸付金	595,270		13,487	581,783
中小企業・雇用対策事業	10,000,000			10,000,000
中小企業近代化資金貸付金	880,840		71,260	809,580
農業改良資金貸付金	13,244		2,702	10,542
県有林県行造林事業	948,181		40,339	907,842
公用地公共用地取得事業	2,430,250	1,392,000	905,000	2,917,250
流域下水道事業	7,486,869	264,000	408,392	7,342,477
港湾等整備事業	21,591,038	2,441,000	3,720,644	20,311,394
合 計	43,945,692	4,097,000	5,161,824	42,880,868

6 県有財産の状況

平成29年9月30日現在における県有財産の状況は、次のとおりです。

〔行政財産〕 ◎土地及び建物

区分	土地		建物（延べ）		工作物 件数
	地積	木造	非木造	計	
	㎡	㎡	㎡	㎡	件
知事部局	6,350,040	12,673	343,389	356,062	6,071
教育委員会	1,839,523	8,144	592,822	600,966	4,420
警察本部	237,490	2,544	100,267	102,811	5,925
合計	8,427,053	23,361	1,036,478	1,059,839	16,416

〔普通財産〕 ◎土地及び建物

区分	土地		建物（延べ）		工作物 件数
	地積	木造	非木造	計	
	㎡	㎡	㎡	㎡	件
知事部局	2,407,864	3,043	61,742	64,785	397
教育委員会	146,039	113	47,284	47,397	231
警察本部	35,655	0	24,092	24,092	123
合計	2,589,558	3,156	133,118	136,274	751