

平成22年11月1日

財政事情

(第126号)

徳島県

前 書 き

今回は、平成21年度の決算の状況及び平成22年度の9月までの予算の補正状況を報告いたします。

目 次

1	平成21年度決算の状況	1頁
2	平成22年度一般会計予算の補正状況.....	18
3	平成22年度特別会計予算の補正状況.....	20
4	平成22年度上半期の予算執行状況.....	21
5	県債及び一時借入金の状況.....	23
6	県有財産の状況.....	25

1 平成21年度決算の状況

(1) 一般会計

平成21年度一般会計の決算の状況は、第1表のとおりです。

第1表 一般会計決算の状況

区 分		金 額
		千円
1 歳 入 総 額		490,105,137
2 歳 出 総 額		479,278,396
3 歳 入 歳 出 差 引 額		10,826,741
4 翌 年 度 へ 繰 り 越 す べ き 財 源	(1) 継続費通次繰越額	321,488
	(2) 繰越明許費繰越額	2,979,308
	(3) 事故繰越し繰越額	0
	計	3,300,796
5 実 質 収 支 額		7,525,945
6 実質収支額のうち地方自治法第233条の2の規定による基金繰入額		0

一般会計の決算は、歳入総額490,105,137千円、歳出総額479,278,396千円となり、歳入歳出差引額では、10,826,741千円となりますが、繰越明許費繰越額等の翌年度へ繰り越すべき財源3,300,796千円を差し引いた実質収支額は、7,525,945千円の黒字となりました。

なお、一般会計における決算の規模の推移は、第2表及び第1図のとおりです。

第2表 一般会計の決算規模の推移

年度	最終予算額	指数	決算額				差引額 (A)-(B)
			歳入(A)	指数	歳出(B)	指数	
	千円		千円		千円		千円
12	614,143,768	100	637,188,496	100	611,737,139	100	25,451,357
13	605,141,256	99	616,348,321	97	595,312,853	97	21,035,468
14	549,815,249	90	587,299,535	92	570,170,872	93	17,128,663
15	527,656,579	86	554,625,604	87	538,725,581	88	15,900,023
16	536,200,109	87	539,762,825	85	522,304,253	85	17,458,572
17	515,066,192	84	533,813,272	84	513,268,160	84	20,545,112
18	497,984,903	81	513,507,931	81	501,978,129	82	11,529,802
19	467,387,081	76	480,565,715	75	468,137,080	77	12,428,635
20	463,212,543	75	458,365,532	72	452,066,612	74	6,298,920
21	503,304,968	82	490,105,137	77	479,278,396	78	10,826,741

第1図 一般会計の決算規模の推移

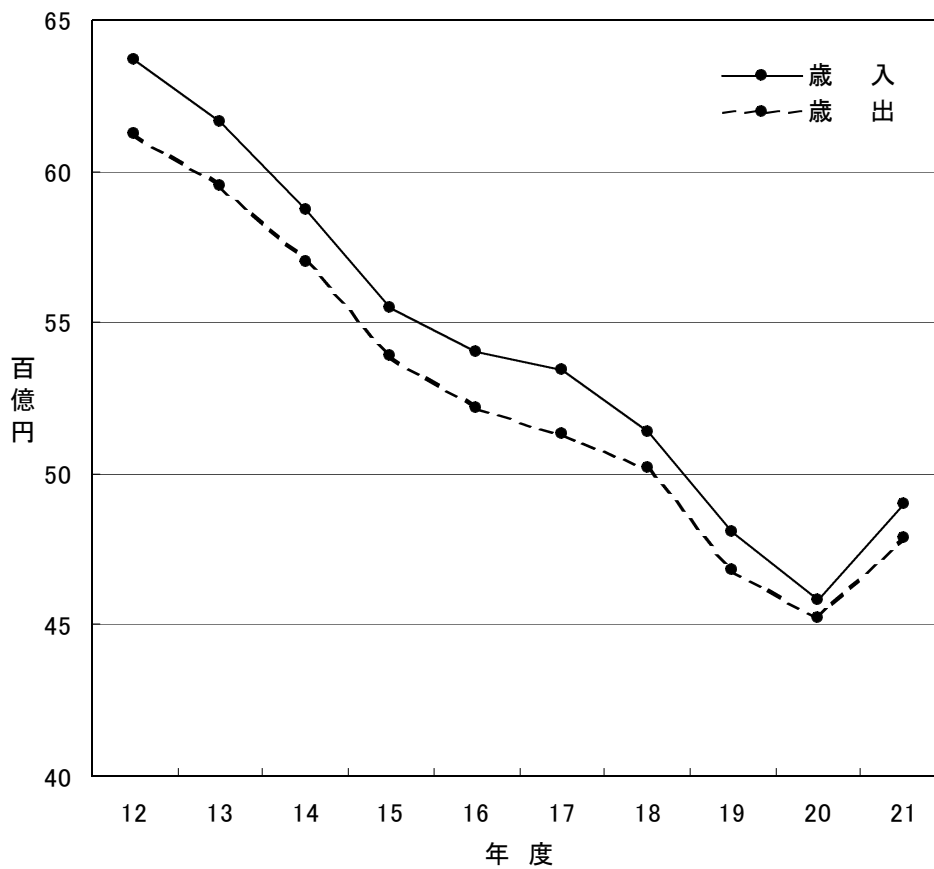

ア 歳入

平成21年度の一般会計歳入総額は、490,105,137千円で、前年度に比べ31,739,605千円、率にして6.9パーセントの増となっています。

この内容は、第3表及び第2図のとおりです。

第3表 一般会計款別歳入決算額

款	平成21年度		平成20年度		対前年度比 (A)/(B)×100
	決算額(A)	構成比	決算額(A)	構成比	
	千円	%	千円	%	%
1 県 税	69,740,250	14.2	81,156,720	17.7	85.9
2 地方消費税清算金	14,251,618	2.9	13,878,569	3.0	102.7
3 地方譲与税	6,067,001	1.2	2,092,371	0.5	290.0
4 地方特例交付金	912,811	0.2	1,420,325	0.3	64.3
5 地方交付税	134,202,965	27.4	145,829,263	31.8	92.0
6 交通安全対策特別交付金	339,076	0.1	336,533	0.1	100.8
7 分担金及び負担金	1,920,751	0.4	2,329,474	0.5	82.5
8 使用料及び手数料	6,060,079	1.2	5,942,519	1.3	102.0
9 国庫支出金	96,680,998	19.7	61,888,484	13.5	156.2
10 財産収入	1,427,808	0.3	1,022,286	0.2	139.7
11 寄附金	177,006	0.0	489,598	0.1	36.2
12 繰入金	64,064,171	13.1	61,331,421	13.4	104.5
13 繰越金	6,298,920	1.3	12,428,635	2.7	50.7
14 諸収入	12,196,683	2.5	11,661,634	2.6	104.6
15 県債	75,765,000	15.5	56,557,700	12.3	134.0
合 計	490,105,137	100.0	458,365,532	100.0	106.9

第2図 一般会計歳入決算額構成図

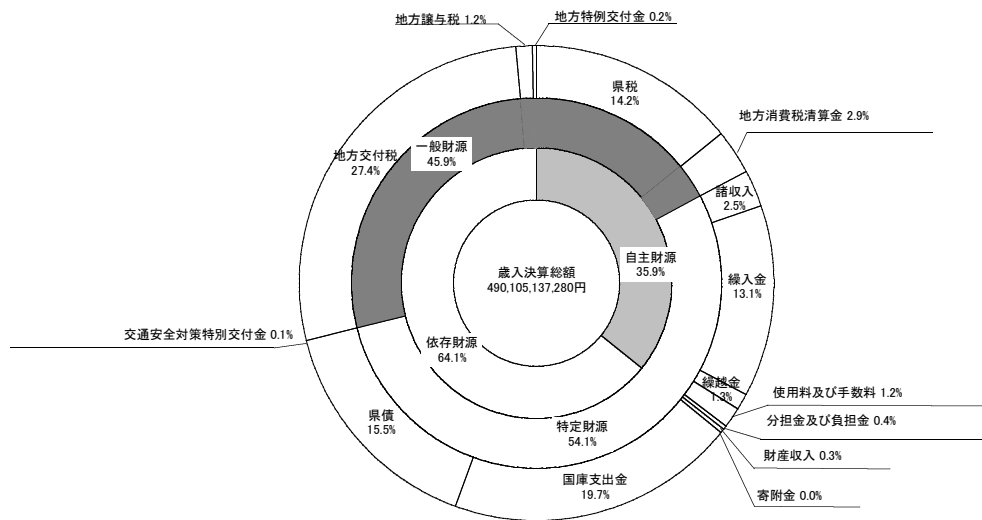

【県税】

県税の決算額は、69,740,250千円であり、前年度決算額に比べ、11,416,470千円、率にして14.1パーセントの減となっており、歳入総額に占める割合は14.2パーセントで、前年度に比べ3.5ポイント低くなっています。

決算額の税目別内訳は、第4表のとおりです。

第4表 税収入の状況

税 目	平成21年度		平成20年度		対前年度比 (A)/(B)×100
	決算額(A)	構成比	決算額(B)	構成比	
	千円	%	千円	%	%
1 県民税	26,444,628	37.9	28,235,512	34.8	93.7
2 事業税	14,145,987	20.3	22,407,253	27.6	63.1
3 地方消費税	7,131,362	10.2	7,697,020	9.5	92.7
4 不動産取得税	1,857,921	2.7	1,756,432	2.2	105.8
5 県たばこ税	1,468,983	2.1	1,553,145	1.9	94.6
6 ゴルフ場利用税	345,139	0.5	343,484	0.4	100.5
7 自動車税	11,016,229	15.8	11,217,418	13.8	98.2
8 鉱区税	1,497	0.0	1,500	0.0	99.8
9 自動車取得税	1,310,832	1.9	1,945,784	2.4	67.4
10 軽油引取税	5,430,410	7.8	5,969,624	7.4	91.0
11 狩猟税	28,260	0.0	29,503	0.0	95.8
12 旧法による税	559,002	0.8	45	0.0	1242226.7
合 計	69,740,250	100.0	81,156,720	100.0	85.9

【地方消費税清算金】

地方消費税清算金は、各都道府県間において消費水準等にあわせ相互に清算を行うもので、その決算額は14,251,618千円となっています。

【地方譲与税】

地方譲与税の決算額は、6,067,001千円であり、前年度決算額に比べ3,974,630千円の増となっています。

【地方特例交付金】

地方特例交付金については、税制改正による恒久的な減税に伴う地方税の減収額の一部を補てんするもので、その決算額は912,811千円となっています。

【地方交付税】

地方交付税の決算額は、134,202,965千円であり、前年度決算額に比べ11,626,298千円、率にして8.0パーセントの減となっています。

地方交付税は、本県の主要な財源の一つであり、歳入総額の27.4パーセントを占め、第1位となっています。

以上の5つが用途を特定されないいわゆる一般財源であり、歳入決算額の45.9パーセントを占め、昨年度に比べ7.4ポイント低くなっています。

一般財源の推移は、第5表のとおりです。

第5表 一般財源の推移

年度	県 税		地方消費税清算金		地方譲与税		地方特例交付金		地方交付税		計	
	決算額	構成比	決算額	構成比	決算額	構成比	決算額	構成比	決算額	構成比	決算額	構成比
	千円	%	千円	%	千円	%	千円	%	千円	%	千円	%
11	77,110,958	12.3	14,298,084	2.3	1,587,352	0.2	664,434.0	0.1	186,194,654	29.7	279,191,048	44.5
12	89,416,968	14.0	14,747,821	2.3	1,619,395	0.3	615,215	0.1	193,383,388	30.3	299,167,572	46.9
13	84,816,378	13.8	14,940,522	2.4	1,622,029	0.3	403,907	0.1	174,533,792	28.3	276,316,628	44.9
14	76,617,204	13.1	13,079,315	2.2	1,696,739	0.2	397,678	0.1	167,276,797	28.5	259,067,733	44.1
15	76,847,787	13.9	14,708,179	2.6	2,173,597	0.4	1,164,209	0.2	146,616,580	26.4	241,510,352	43.5
16	76,559,182	14.2	16,523,102	3.0	3,756,077	0.7	2,061,746	0.4	140,170,475	26.0	239,070,582	44.3
17	78,002,102	14.6	15,109,662	2.9	6,651,792	1.2	5,207,943	1.0	141,523,156	26.5	246,494,655	46.2
18	77,880,284	15.2	15,224,213	3.0	15,667,669	3.1	226,110	0.0	142,823,361	27.8	251,821,637	49.1
19	86,169,260	17.9	14,963,893	3.1	2,291,098	0.5	757,974	0.1	146,569,928	30.5	250,752,153	52.1
20	81,156,720	17.7	13,878,569	3.0	2,092,371	0.5	1,420,325	0.3	145,829,263	31.8	244,377,248	53.3
21	69,740,250	14.2	14,251,618	2.9	6,067,001	1.2	912,811	0.2	134,202,965	27.4	225,174,645	45.9

【県債】

県債の決算額は、75,765,000千円で、前年度決算額に比べ19,207,300千円、率にして34.0パーセントの増となっています。

イ 歳出

平成21年度の一般会計歳出総額は、479,278,396千円で、これに対応する予算額及びその執行状況は、次のとおりです。

平成21年度当初予算額	442,258,000千円
平成21年度補正予算額	61,046,968千円
平成20年度繰越予算額	21,051,305千円
平成21年度予算現額	524,356,273千円(A)

平成21年度歳出決算額	479,278,396千円
平成21年度繰越額	34,069,657千円
合 計	513,348,053千円(B)

不 用 額 11,008,220千円(A)-(B)

第6表 一般会計款別歳出決算額

款	平成21年度		平成20年度		対前年度比 (A)/(B)×100
	決算額(A)	構成比	決算額(B)	構成比	
	千円	%	千円	%	%
1 議 会 費	987,487	0.2	1,022,726	0.2	96.6
2 総 務 費	37,612,093	7.9	30,754,956	6.8	122.3
3 民 生 費	55,167,091	11.5	46,485,301	10.3	118.7
4 衛 生 費	24,386,255	5.1	15,407,898	3.4	158.3
5 労 働 費	14,008,971	2.9	9,690,848	2.1	144.6
6 農 林 水 産 業 費	35,080,224	7.3	29,355,065	6.5	119.5
7 商 工 費	47,812,758	10.0	46,663,111	10.3	102.5
8 土 木 費	55,262,735	11.5	56,263,244	12.5	98.2
9 警 察 費	21,143,792	4.4	20,816,492	4.6	101.6
10 教 育 費	79,811,646	16.7	86,567,215	19.2	92.2
11 災 害 復 旧 費	1,007,739	0.2	1,020,358	0.2	98.8
12 公 債 費	90,486,602	18.9	91,248,930	20.2	99.2
13 諸 支 出 金	16,511,003	3.4	16,770,468	3.7	98.5
合 計	479,278,396	100.0	452,066,612	100.0	106.0

第3図 一般会計歳出決算額款別内訳表

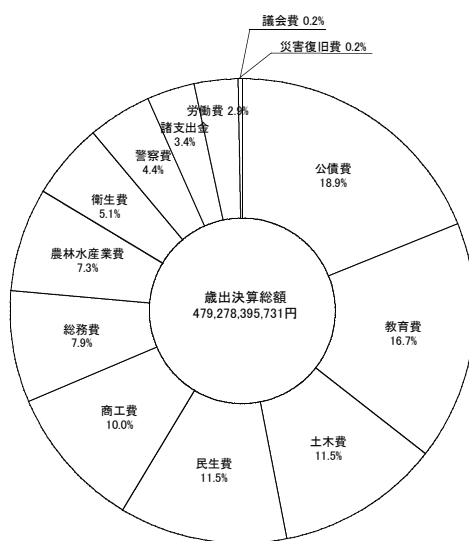

(2) 特別会計

平成21年度特別会計の決算状況は、第7表のとおりです。

第7表 特別会計の決算状況

区 分	歳入総額 (A)	歳出総額 (B)	差引 (A)-(B)=(C)	翌年度への 繰越財源(D)	実質収支 (C)-(D)
	千円	千円	千円	千円	千円
用 度 事 業	1,979,586	1,223,204	756,382	0	756,382
市町村振興資金貸付金	4,080,350	1,191,050	2,889,300	0	2,889,300
都市用水水源費負担金	267,509	267,509	0	0	0
母子寡婦福祉資金貸付金	322,990	121,480	201,510	0	201,510
中小企業・雇用対策事業	90,196,102	89,991,240	204,862	0	204,862
中小企業近代化資金貸付金	5,779,411	1,675,545	4,103,866	0	4,103,866
徳島ビル管理事業	21,207	15,154	6,053	0	6,053
農業改良資金貸付金	470,127	7,795	462,332	0	462,332
林業改善資金貸付金	415,964	30,620	385,344	0	385,344
県有林県行造林事業	104,951	104,126	825	0	825
沿岸漁業改善資金貸付金	228,100	47,693	180,407	0	180,407
公用地公共用地取得事業	3,143,847	2,726,302	417,545	0	417,545
流域下水道事業	2,371,078	2,371,078	0	0	0
港湾等整備事業	6,987,344	6,878,169	109,175	0	109,175
県営住宅敷金等管理	157,743	67,392	90,351	0	90,351
育英奨学金貸付金	400,178	399,887	291	0	291
証 紙 収 入	3,909,759	3,252,611	657,148	0	657,148
公債管理特別管理	105,249,030	105,249,030	0	0	0
給与集中管理	30,587,050	30,587,050	0	0	0
合 計	256,672,326	246,206,935	10,465,391	0	10,465,391

(3) 普通会計

平成21年度の普通会計の決算状況は、第8表及び第9表並びに第4図のとおりです。

普通会計は、病院、電気、工業用水道等の公営企業会計及び港湾等整備事業等の公営事業会計を除いた特別会計と一般会計とをまとめ、各会計間の繰出し、繰入れ等相互に重複する部分を除いたものです。

【収支状況】

歳入総額	496,408,006千円
歳出総額	475,225,049千円
歳入歳出差引額	21,182,957千円(A)
翌年度へ繰り越すべき財源	13,657,012千円(B)
実質収支 (A) - (B)	7,525,945千円

【主な財政分析指標】

財政力指数	0.32
実質収支比率	3.0%
経常収支比率	94.9%
実質公債費比率	20.7%

第8表 普通会計歳入決算額

款	平成21年度		平成20年度		対前年度比 (A)/(B)×100
	決算額(A)	構成比	決算額(B)	構成比	
	千円	%	千円	%	%
1 県 税	76,517,624	15.4	87,671,011	18.6	87.3
2 地 方 譲 与 税	6,067,001	1.2	2,092,371	0.4	290.0
3 地 方 特 例 交 付 金	912,811	0.2	1,420,325	0.3	64.3
4 地 方 交 付 税	134,202,965	27.0	145,829,263	31.0	92.0
5 交通安全対策特別交付金	339,076	0.1	336,533	0.1	100.8
6 分 担 金 及 び 負 担 金	1,936,720	0.4	2,236,036	0.5	86.6
7 使 用 料 及 び 手 数 料	6,052,853	1.2	5,933,425	1.3	102.0
8 国 庫 支 出 金	96,840,111	19.5	61,819,524	13.1	156.6
9 財 産 収 入	2,959,612	0.6	2,664,291	0.6	111.1
10 寄 附 金	77,875	0.0	387,324	0.1	20.1
11 繰 入 金	17,602,004	3.5	15,206,811	3.2	115.8
12 繰 越 金	15,661,815	3.2	21,646,897	4.6	72.4
13 諸 収 入	61,472,539	12.4	59,943,532	12.7	102.6
14 県 債	75,765,000	15.3	63,248,700	13.5	119.8
合 計	496,408,006	100.0	470,436,043	100.0	105.5

第9表 普通会計歳出性質別決算額

区 分	平成21年度		平成20年度		対前年度比 (A)/(B)×100
	決算額(A)	構成比	決算額(B)	構成比	
	千円	%	千円	%	%
1 人 件 費	113,908,151	24.0	119,751,248	26.3	95.1
2 物 件 費	15,529,382	3.3	13,129,772	2.9	118.3
3 維 持 補 修 費	4,977,273	1.0	4,036,905	0.9	123.3
4 扶 助 費	11,110,738	2.3	10,734,145	2.4	103.5
5 補 助 費 等	61,130,785	12.8	56,859,251	12.5	107.5
6 普 通 建 設 事 業 費	76,382,685	16.1	77,241,681	17.0	98.9
7 災 害 復 旧 事 業 費	1,007,739	0.2	1,020,358	0.2	98.8
8 公 債 費	91,664,101	19.3	92,608,528	20.4	99.0
9 積 立 金	44,153,458	9.3	18,883,097	4.1	233.8
10 投 資 及 び 出 資 金	2,679,884	0.6	2,238,000	0.5	119.7
11 貸 付 金	50,892,006	10.7	56,709,916	12.5	89.7
12 繰 出 金	1,788,847	0.4	1,561,327	0.3	114.6
合 計	475,225,049	100.0	454,774,228	100.0	104.5

第4図 普通会計歳出性質別決算の状況

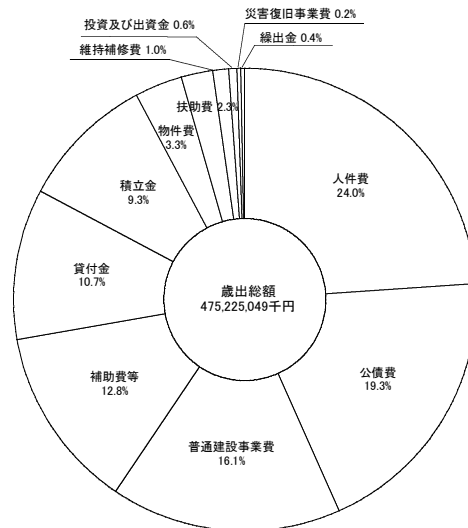

(4) 公有財産及び基金の状況

(ア) 公有財産

【行政財産】

◎ 土地及び建物

区分	土 地	建 物 (延べ)			工 作 物 件 数
	地 積	木 造	非 木 造	計	
	m ²	m ²	m ²	m ²	件
知 事 部 局	6,571,185	12,549	368,355	380,904	7,131
教 育 委 員 会	1,870,069	5,098	609,313	614,411	4,300
警 察 本 部	188,190	1,056	105,156	106,212	6,004
合 計	8,629,444	18,703	1,082,824	1,101,527	17,435

◎ 山林

区分	山林	立木
	地積	推定蓄積量
	m ²	m ³
県 有 林	2,607,019	26,342
分 収 林	46,624	0
合 計	2,653,643	26,342

◎ 船舶

区 分	隻数	ト ン 数
	隻	トン
知 事 部 局	3	187.00
合 計	3	187.00

◎ 航空機

区 分	機 数
知 事 部 局	機 1

◎ 浮棧橋

区 分	個 数
知 事 部 局	個 1

◎ 用益物権

区 分	現 在 高
地 上 権	m ² 46,643
地 役 権	186
合 計	46,829

【普通財産】

◎ 土地及び建物

区 分	土 地	建 物 (延べ)			工 作 物 件 数
	地 積	木 造	非 木 造	計	
知 事 部 局	m ² 2,093,232	m ² 4,337	m ² 25,694	m ² 30,031	件 69
教 育 委 員 会	184,891	147	58,575	58,722	331
警 察 本 部	25,243	0	14,411	14,411	76
合 計	2,303,366	4,484	98,680	103,164	476

◎ 山林

区 分	山 林	立 木
	地 積	推 定 蓄 積 量
県 有 林	m ² 35,442,965	m ³ 800,682
分 収 林	24,703,674	332,559
合 計	60,146,639	1,133,241

◎ 用益物権

区 分	現 在 高
地 上 権	m ² 24,703,674

◎ 無体財産権

区 分	現 在 高
特 許 権	件 15
著 作 権	38
商 標 権	19
合 計	72

◎ 有価証券

区 分	現 在 高
	千円
株 券	4,362,021
その他の有価証券	450,000
合 計	4,812,021

◎ 出資による権利

区 分	現 在 高
	千円
(財) 地方自治情報センター出捐金	2,000
社会福祉法人徳島県社会福祉事業団出資金	110,000
(財) 徳島県福祉基金出捐金	885,000
徳島県信用保証協会出捐金	4,069,200
(独) 中小企業基盤整備機構出捐金	500
(財) 日本立地センター出捐金	500
(財) 伝統的工芸品産業振興協会出捐金	6,000
(財) 徳島県観光協会出捐金	10,000
(財) 徳島県農業開発公社出捐金	265,000
徳島県農業信用基金協会出資金	469,240
(社) 徳島県園芸振興資金協会出資証券	25,000
(財) 中国四国酪農大学校出捐金	1,000
(社) 全国鶏卵価格安定基金出資証券	0
(社) 全日本卵価安定基金出資証券	0
(社) 日本草地畜産種子協会出資証券	200
(社) 家畜改良事業団出資証券	8,300
(社) 日本食肉格付協会出資証券	0
(財) 徳島県林業苗木安定対策基金協会出捐金	3,000
(独) 農林漁業信用基金出資証券	129,110
(財) 徳島県水産振興公害対策基金出捐金	2,066,000
全国遠洋沖合漁業信用基金協会出資証券	1,400
徳島県漁業信用基金協会出資証券	243,950
(財) 漁場油濁被害救済基金出捐金	3,000
(財) 徳島県建設技術センター出捐金	25,000
日本下水道事業団出資金	27,124
徳島県土地開発公社出捐金	10,000
徳島県住宅供給公社出資金等	30,000
(財) 徳島県体育協会出捐金	25,000
(財) 徳島県スポーツ振興財団出捐金	11,000
徳島県農業協同組合中央会出資証券	50,000
(社) 徳島県食鶏価格安定基金協会出資証券	20,000
(財) 鳴門地域地場産業振興センター出捐金	1,000
(財) ダム技術センター出捐金	2,600
(財) 徳島県生活衛生営業指導センター出捐金	2,000
(財) とくしま産業振興機構出捐金	641,000

(財) 漁港漁場漁村技術研究所出捐金	760
(財) 沿岸技術研究センター出捐金	1,000
(財) 徳島県総合検診センター出捐金	4,000
(財) 河川情報センター出捐金	10,000
(財) 不動産適正取引推進機構出捐金	1,000
(財) 消防試験研究センター出資金	1,000
(財) 地域活性化センター出捐金	5,000
(財) とくしまノーマライゼーション促進協会基金出捐金	59,000
(財) 徳島アイバンク出資金	5,000
(財) 吉野川水源地域対策基金出捐金	61,150
(財) 自然公園財団出捐金	10,000
(財) 徳島県腎臓バンク出資金	15,000
成人病健診研究基金出資金	30,000
徳島県農業共済組合連合会出資証券	10,000
(財) リバーフロント整備センター出捐金	2,500
(財) 建設業情報管理センター出捐金	3,780
(財) 港湾空間高度化環境研究センター出捐金	1,000
(財) 地域総合整備財団出捐金	150,000
(財) とくしま“あい”ランド推進協議会出捐金	68,019
(財) 徳島県埋蔵文化財センター出捐金	10,000
(財) 地方公務員等ライフプラン協会出捐金	17,000
(財) 徳島県国際交流協会出捐金	500,000
(財) 地方公務員安全衛生推進協会出捐金	26,000
(財) 徳島県文化振興財団出捐金	901,000
(財) 徳島県林業労働力確保支援センター出捐金	325,000
(財) 徳島県環境整備公社出捐金	13,110
徳島県農業振興基金出資金	1,000,000
(財) 砂防フロンティア整備推進機構出捐金	2,500
(財) 救急振興財団出捐金	21,000
(財) 大阪湾ベイエリア開発推進機構出捐金	20,000
(財) 産業廃棄物処理事業振興財団出捐金	30,000
(財) 徳島県暴力追放県民センター出捐金	500,000
(財) 区画整理促進機構出捐金	10,000
(財) 高齢者住宅財団出捐金	5,000
(財) 都道府県会館出捐金	716,000
(財) 日本グラウンドワーク協会出捐金	3,000
(財) 港湾空港建設技術サービスセンター出捐金	3,000
(社) とくしま森とみどりの会出資証券	2,500
(財) 国際エメックスセンター基本財産出捐金	10,000
(財) 徳島県勤労者福祉ネットワーク出捐金	30,000
被災者生活再建支援基金出資金	552,208
(独) 雇用・能力開発機構出資金	24,047
(株) コート・ベール徳島出資金	3,176,900
(株) 徳島健康科学総合センター出資金	730,000
徳島工芸村(株)出資金	250,000
徳島ヴォルティス(株)出資金	100,000
(財) e-とくしま推進財団基本財産出捐金	10,000

(独) 日本高速道路保有・債務返済機構出資金	46,472,429
(独) 環境再生保全機構出資金	31,950
地方公営企業等金融機構出資金	58,000
合 計	65,131,977

◎ 不動産の信託の受益権

区 分	現 在 高
土 地	件 1

(イ) 基 金

区 分	種 別	現 在 高
		千円
徳 島 県 財 政 調 整 基 金	現 金	5,537,297
徳 島 県 減 債 基 金	現 金	4,126,396
徳 島 県 奨 学 基 金	有 価 証 券	10,000
	現 金	41,200
	小 計	51,200
徳 島 県 土 地 開 発 基 金	現 金	3,411,197
	公用地公共用地取得事業会計へ貸付	2,467,840
	小 計	5,879,037
徳 島 県 二 十 一 世 紀 創 造 基 金	現 金	17,087,761
災 害 救 助 基 金	現 金	325,932
	備 蓄 物 資	29,050
	小 計	354,982
徳 島 県 企 業 立 地 推 進 基 金	現 金	5,665
徳 島 県 環 境 創 造 基 金	有 価 証 券	200,000
	現 金	2,370,859
	小 計	2,570,859
徳 島 県 企 業 立 地 促 進 資 金 貸 付 基 金	現 金	214,913
徳 島 県 高 齢 者 保 健 福 祉 基 金	有 価 証 券	1,000,000
	現 金	448,299
	小 計	1,448,299
徳 島 県 森 林 整 備 担 い 手 対 策 基 金	有 価 証 券	800,000
	現 金	671,755
	小 計	1,471,755
徳 島 県 中 山 間 ふ る さ と ・ 水 と 土 保 全 基 金	有 価 証 券	700,000
	現 金	619,131
	小 計	1,319,131

徳島県介護保険財政安定化基金	現 金	2,808,628
徳島県中山間地域等直接支払基金	現 金	260,568
徳島県森林整備地域活動支援基金	現 金	196,833
徳島県国民健康保険広域化等支援基金	現 金	305,385
徳島県離島漁業再生支援基金	現 金	3,083
徳島県障害者自立支援対策臨時特例基金	現 金	2,540,327
徳島県後期高齢者医療財政安定化基金	現 金	462,952
徳島県消費者行政活性化基金	現 金	282,587
徳島県安心こども基金	現 金	1,801,242
徳島県妊婦健康診査支援基金	現 金	437,527
徳島県ふるさと雇用再生特別基金	現 金	4,672,191
徳島県緊急雇用創出事業臨時特例基金	現 金	8,965,542
徳島県地域自殺対策緊急強化基金	現 金	132,369
徳島県森林整備加速化・林業飛躍基金	現 金	4,200,038
徳島県医療施設耐震化臨時特例基金	現 金	2,524,419
徳島県介護基盤緊急整備等臨時特例基金	現 金	644,218
徳島県介護職員処遇改善等臨時特例基金	現 金	3,568,233
徳島県高等学校等修学支援基金	現 金	148,744
徳島県社会福祉施設等耐震化等臨時特例基金	現 金	863,945
徳島県地域医療再生基金	現 金	5,000,120
合 計		79,886,246

2 平成22年度一般会計予算の補正状況

一般会計の6月補正予算の規模が33億5千7百99万円、9月補正予算の規模が150億7千9百68万円であり、平成22年度の予算現額は、4,693億6千8百67万円となり、第10表及び第11表のとおりです。

6月の補正予算は、

欧州経済の混乱に端を発した世界的な経済不安が、本県にも影響を及ぼすことが懸念される中、「切れ目のないきめ細やかな経済・雇用対策」を緊急的に講じることにより、県内企業や県民の不安を払拭し、地域経済への影響を最小限に食い止めるため、「6月補正予算」を次の視点に立って編成した。

- (1) 切れ目のない雇用の創出
- (2) 切れ目のない経済の活性化
- (3) 安全・安心の推進

9月の補正予算は、

「緊急経済雇用対策」の集大成として編成した「平成22年度当初予算」、新たに生じた世界的な経済不安に対応した「6月補正予算」の効果を踏まえながら、引き続き、現下の不透明な経済情勢に対する切れ目のない対策を講じるとともに、将来の徳島発展への礎を築く「とくしま新成長戦略」を展開するため、「9月補正予算」を次の3つの柱により編成した。

- (1) 切れ目のない経済・雇用対策
- (2) 安全・安心の推進
- (3) 新成長戦略の推進

また、国の「新成長戦略実現に向けた3段階の経済対策」として、「平成22年度経済危機対応・地域活性化予備費」の使用が閣議決定されたことを受け、地域の防災対策や成長分野における雇用の拡大、森林整備・林業の活性化に迅速に対応するため、補正予算を編成した。

第10表 歳入予算の款別内訳

(歳入)

款	前回までの累計額	6月補正額	9月補正額	現計予算額	構成比
	千円	千円	千円	千円	%
1 県 税	59,500,000			59,500,000	12.7
2 地方消費税清算金	13,875,000			13,875,000	3.0
3 地方譲与税	6,561,000			6,561,000	1.4
4 地方特例交付金	1,092,000			1,092,000	0.2
5 地方交付税	135,800,000			135,800,000	28.9
6 交通安全対策特別交付金	350,000			350,000	0.1
7 分担金及び負担金	1,471,229		66,269	1,537,498	0.3
8 使用料及び手数料	4,120,536			4,120,536	0.9
9 国庫支出金	54,107,660	21,710	3,244,202	57,373,572	12.2
10 財産収入	1,296,122			1,296,122	0.3
11 寄附金	69,283			69,283	0.0
12 繰入金	78,177,883	3,333,280	2,172,827	83,683,990	17.8
13 繰越金	1,000,000		6,091,429	7,091,429	1.5
14 諸収入	12,054,287	3,000	120,953	12,178,240	2.6
15 県債	81,456,000		3,384,000	84,840,000	18.1
合 計	450,931,000	3,357,990	15,079,680	469,368,670	100.0

第11表 歳出予算の款別内訳

(歳出)

款	前回までの累計額	6月補正額	9月補正額	現計予算額	構成比
	千円	千円	千円	千円	%
1 議会費	962,788			962,788	0.2
2 総務費	23,326,957	13,000	5,051,022	28,390,979	6.0
3 民生費	53,969,632	60,280	753,209	54,783,121	11.7
4 衛生費	20,150,695	11,710	547,605	20,710,010	4.4
5 労働費	7,745,355	2,000,000	1,922,962	11,668,317	2.5
6 農林水産業費	29,210,735	550,000	1,079,685	30,840,420	6.6
7 商工費	56,307,608	700,000	32,228	57,039,836	12.1
8 土木費	41,992,590		2,945,416	44,938,006	9.6
9 警察費	20,322,526		2,594,284	22,916,810	4.9
10 教育費	82,545,657	23,000	153,269	82,721,926	17.6
11 災害復旧費	8,373,149			8,373,149	1.8
12 公債費	89,988,123			89,988,123	19.2
13 諸支出金	15,885,185			15,885,185	3.4
14 予備費	150,000			150,000	0.0
合 計	450,931,000	3,357,990	15,079,680	469,368,670	100.0

3 平成22年度特別会計予算の補正状況

平成22年度特別会計予算の補正状況は、第12表のとおりです。

第12表 特別会計予算の補正状況

区 分	当初予算額	6月補正額	9月補正額	現計予算額
	千円	千円	千円	千円
用 度 事 業	664,339			664,339
市町村振興資金貸付金	2,617,814	300,000		2,917,814
都市用水水源費負担金	294,398			294,398
母子寡婦福祉資金貸付金	220,376			220,376
中小企業・雇用対策事業	107,978,627	1,400,000		109,378,627
中小企業近代化資金貸付金	1,422,647			1,422,647
徳島ビル管理事業	53,041			53,041
農業改良資金貸付金	429,656			429,656
林業改善資金貸付金	103,525			103,525
県有林県行造林事業	123,023			123,023
沿岸漁業改善資金貸付金	81,354			81,354
公用地公共用地取得事業	2,397,267			2,397,267
流域下水道事業	427,164			427,164
港湾等整備事業	4,286,911			4,286,911
県営住宅敷金等管理	86,397			86,397
奨学金貸付金	420,530	23,000		443,530
証 紙 収 入	3,738,000			3,738,000
公 債 管 理	103,856,000			103,856,000
給 与 集 中 管 理	31,331,298			31,331,298
合 計	260,532,367	1,723,000	0	262,255,367

4 平成22年度上半期の予算執行状況

平成22年度上半期の一般会計及び特別会計の執行状況は、第13表、第14表及び第15表のとおりです。

第13表 一般会計予算の執行状況（歳入）

款	現計予算額 (A)	収入済額 (B)	収入率 (B)/(A)
	千円	千円	%
1 県 税	59,500,000	35,621,044	59.9
2 地 方 消 費 税 清 算 金	13,875,000	8,082,393	58.3
3 地 方 譲 与 税	6,561,000	2,826,309	43.1
4 地 方 特 例 交 付 金	1,092,000	946,860	86.7
5 地 方 交 付 税	135,800,000	105,648,615	77.8
6 交 通 安 全 対 策 特 別 交 付 金	350,000	171,318	48.9
7 分 担 金 及 び 負 担 金	1,537,498	8,694	0.6
8 使 用 料 及 び 手 数 料	4,120,536	1,526,188	37.0
9 国 庫 支 出 金	57,373,572	18,646,466	32.5
10 財 産 収 入	1,296,122	1,674,472	129.2
11 寄 附 金	69,283	10,263	14.8
12 繰 入 金	83,683,990	842,406	1.0
13 繰 越 金	7,091,429	10,826,742	152.7
14 諸 収 入	12,178,240	2,941,462	24.2
15 県 債	84,840,000	3,000,000	3.5
合 計	469,368,670	192,773,232	41.1

第14表 一般会計予算の執行状況（歳出）

款	現計予算額 (A)	支出済額 (B)	支出率 (B)/(A)
	千円	千円	%
1 議 会 費	962,788	363,416	37.7
2 総 務 費	28,390,979	4,792,470	16.9
3 民 生 費	54,783,121	15,164,741	27.7
4 衛 生 費	20,710,010	7,667,519	37.0
5 労 働 費	11,668,317	3,542,420	30.4
6 農 林 水 産 業 費	30,840,420	3,882,201	12.6
7 商 工 費	57,039,836	52,241,509	91.6
8 土 木 費	44,938,006	4,442,839	9.9
9 警 察 費	22,916,810	8,617,198	37.6
10 教 育 費	82,721,926	35,667,973	43.1
11 災 害 復 旧 費	8,373,149	33,889	0.4
12 公 債 費	89,988,123	9,197	0.0
13 諸 支 出 金	15,885,185	8,672,097	54.6
14 予 備 費	150,000	0	0.0
合 計	469,368,670	145,097,469	30.9

第15表 特別会計予算の執行状況

特別会計	現計予算額 (A)	収入済額 (B)	収入率 (B)/(A)	支出済額 (C)	支出率 (C)/(A)
	千円	千円	%	千円	%
用 度 事 業	664,339	819,078	123.3	122,343	18.4
市町村振興資金貸付金	2,917,814	3,836,608	131.5	121,460	4.2
都市用水水源費負担金	294,398	113,668	38.6	113,668	38.6
母子寡婦福祉資金貸付金	220,376	265,775	120.6	49,596	22.5
中小企業・雇用対策事業	109,378,627	53,722,962	49.1	44,891,477	41.0
中小企業近代化資金貸付金	1,422,647	4,497,179	316.1	173,099	12.2
徳島ビル管理事業	53,041	25,845	48.7	5,313	10.0
農業改良資金貸付金	429,656	489,460	113.9	2,250	0.5
林業改善資金貸付金	103,525	386,237	373.1	1	0.0
県有林県行造林事業	123,023	26,958	21.9	3,552	2.9
沿岸漁業改善資金貸付金	81,354	192,052	236.1	8,300	10.2
公用地公共用地取得事業	2,397,267	421,589	17.6	148,052	6.2
流域下水道事業	427,164	5,402	1.3	147,873	34.6
港湾等整備事業	4,286,911	500,636	11.7	1,698,394	39.6
県営住宅敷金等管理	86,397	97,775	113.2	7,635	8.8
奨学金貸付金	443,530	210,828	47.5	175,374	39.5
証紙収入	3,738,000	2,086,350	55.8	749,313	20.0
公債管理	103,856,000	0	0.0	42,052,080	40.5
給与集中管理	31,331,298	0	0.0	14,634,909	46.7
合 計	262,255,367	67,698,402	25.8	105,104,689	40.1

5 県債及び一時借入金の状況

平成22年度中の県債の増減及び平成21年度末における現在高の状況は、第16表のとおりです。
 なお、平成22年9月30日現在の一時借入金は、0千円となっております。

第16表 県債の状況

(一般会計)

区 分	平成21年度末	平成22年度中増減見込額		平成22年度末
	現 在 高 (A)	起債見込額 (B)	償還見込額 (C)	現在高見込額 (A)+(B)-(C)
	千円	千円	千円	千円
1 普 通 債	715,864,203	37,787,000	61,263,083	692,388,120
(1) 土 木	479,717,879	20,932,000	40,881,294	459,768,585
(2) 農 林 水 産	105,349,685	4,199,000	11,835,631	97,713,054
(3) 教 育	41,972,845	5,684,000	2,398,843	45,258,002
(4) 公 営 住 宅	8,619,999	306,000	660,222	8,265,777
(5) 商 工	2,554,838		360,280	2,194,558
(6) 民 生 労 働	5,224,024	47,000	379,287	4,891,737
(7) 衛 生	4,377,505	37,000	312,665	4,101,840
(8) 警 察	9,091,293	2,487,000	796,914	10,781,379
(9) 総 務	58,956,135	4,095,000	3,637,947	59,413,188
2 災 害 復 旧 債	10,639,723	2,762,000	1,742,788	11,658,935
(1) 土 木	10,620,041	2,669,000	1,741,228	11,547,813
(2) そ の 他	15,275	93,000	958	107,317
(3) 農 林 水 産	4,407		602	3,805
3 そ の 他	214,717,029	51,600,000	9,382,379	256,934,650
(1) 交 付 公 債				
(2) 住 民 税 等 減 税 補 て ん 債	10,808,160		699,240	10,108,920
(3) 臨 時 税 収 補 て ん 債	1,843,191		169,251	1,673,940
(4) 臨 時 財 政 対 策 債	202,065,678	51,600,000	8,513,888	245,151,790
合 計	941,220,955	92,149,000	72,388,250	960,981,705

(特 別 会 計)

区 分	平成21年度末 現 在 高 (A)	平成22年度中増減見込額		平成22年度末 現在高見込額 (A)+(B)-(C)
		起債見込額 (B)	償還見込額 (C)	
	千円	千円	千円	千円
母子寡婦福祉資金貸付金	679,341	4,000		683,341
中小企業・雇用対策事業	10,000,000			10,000,000
中小企業近代化資金貸付金	3,710,622		572,683	3,137,939
農業改良資金貸付金	53,573		4,356	49,217
県有林県行造林事業	1,200,704		34,141	1,166,563
公用地公共用地取得事業	93,750		93,750	
流域下水道事業特別会計	7,779,992	144,000	69,406	7,854,586
港湾等整備事業	31,016,380	2,348,000	3,042,627	30,321,753
合 計	54,534,362	2,496,000	3,816,963	53,213,399

6 県有財産の状況

平成22年9月30日現在における県有財産の状況は、次のとおりです。

〔行政財産〕 ◎土地及び建物

区分	土地		建物（延べ）			工作物 件数
	地積	木造	非木造	計		
	m ²	m ²	m ²	m ²	件	
知事部局	6,563,928	12,549	366,108	378,657	7,120	
教育委員会	1,870,069	5,098	609,313	614,411	4,302	
警察本部	187,821	1,056	104,882	105,938	5,983	
合計	8,621,818	18,703	1,080,303	1,099,006	17,405	

〔普通財産〕 ◎土地及び建物

区分	土地		建物（延べ）			工作物 件数
	地積	木造	非木造	計		
	m ²	m ²	m ²	m ²	件	
知事部局	2,100,488	4,337	28,060	32,397	84	
教育委員会	184,891	147	58,455	58,602	329	
警察本部	25,612	0	14,594	14,594	90	
合計	2,310,991	4,484	101,109	105,593	503	