

大 正 四 年

德 島 縣 統 計 書

第 三 編

勸 業

德 島 縣

統計書第三編正誤

頁	表 號	摘 要	誤	正
1	第 二	百分比例不作付地ノ處	單 位 = 反	ヲ 脫 ス
8	第 一〇	種 別	落 花 落	落 花 生
26	第 三二	年 末 現 在 阿 波 ノ 計	牝 7	70
28	第 三六	百 斤 價 額 ノ 處 左 = アル	牡	牝
34	第 四 五	郡 名 ノ 處 海 部 ノ 次 =	名 西 ヲ	脫 ス
88	第 一〇六	疊 表 合 計 琉 球 價 額	926	626
94	第 一 二 二	量 器 販 賣 個 數 阿 波 ノ 處	174	184
97	第 一 二 四	大 正 二 年 工 業 ノ 部 =	23,600,175	2,360,175
133	第 一 六 〇	四 十 二 年 度 工 業 ノ 處	228,564	228,584

大 正 四 年

德 島 縣 統 計 書 第 三 編

凡 例

- 一 本縣統計書ハ次ノ四編ヨリ成リ本編ハ其ノ第三編トス
第一編 土地戸口其他 第二編 學 事
第三編 勸 業 第四編 警察及衛生
- 二 編中ヲ分チテ農業。家畜及家禽。林業。鑛業。漁業。工業。商業。金融ノ八項トス
- 三 編中表目ノ下ニ大正何年トアルハ即チ曆年間ノ調。何年度トアルハ會計年度ノ調。大正何年何月何日ト書セルハ其ノ日ノ現在數ナリ
- 四 本編主トシテ大正四年ノ事實ヲ掲載スト雖モ事項ニヨリテハ累年ノ計數ヲ表末ニ列記シ或ハ特ニ一表トシ比較ニ便ス
- 五 數位ハ概ネ圓。石。里。段。貫。斤等ノ一位ニ止メ以下ノ端數ハ四捨五入ノ法ヲ用ユト雖モ必要ニヨリテハ一位未滿ノ數量ヲモ掲ケタリ
- 六 表中(・)ヲ附スルハ一位ヲ示シ(,)ヲ附スルハ千位若クハ百萬位ヲ示スモノトス
- 七 表中(一)ヲ填セルハ事實ナキモノ(?)ヲ記セルハ事實不詳又ハ調査未了ノモノトス

大 正 五 年 十 二 月

德 島 縣 內 務 部 地 方 課

目次

農 業		頁
第一	農家及農業者	1
第二	耕地作附及不作附段別	1
第三	自作地及小作地段別	2
第四	米作附段別及收穫高	2
第五	米作附段別及收穫高累年比較	4
第六	麥作附段別及收穫高	4
第七	麥作附段別及收穫高累年比較	6
第八	食用及特用農產物ノ一	6
第九	食用及特用農產物ノ二	8
第一〇	食用及特用農產物ノ三	8
第一一	食用及特用農產物ノ四	10
第一二	食用及特用農產物ノ五	10
第一三	食用及特用農產物ノ六	12
第一四	綠肥用作物ノ一	12
第一五	綠肥用作物ノ二	14
第一六	葉煙草	14
第一七	果實ノ一	15
第一八	果實ノ二	16
第一九	果實ノ三	16
第二〇	桑畑及茶畑	17
第二一	桑 苗	18
第二二	春 蠶	18
第二三	夏 蠶	19
第二四	秋 蠶	19
第二五	蠶種製造者及原蠶種掃立數量	20
第二六	普通蠶種檢查成績	21
第二七	特別蠶種檢查成績	21
第二八	米穀檢查	22
第二九	肥料對外仕入高	22
第三〇	肥料製造高	23
家畜及家禽		
第三一	牛	25
第三二	馬	25
第三三	豚	26
第三四	乳 牛	27
第三五	屠殺ノ一	28
第三六	屠殺ノ二	28
第三七	屠殺ノ三	28
第三八	屠殺ノ四	29
第三九	家禽ノ一	29
第四〇	家禽ノ二	30
第四一	獸醫及蹄鐵工	30
第四二	畜牛結核病檢查	31
林 業		
第四三	保安林個所面積	33
第四四	民有林野面積	33
第四五	民有林野開墾	34
第四六	民有林野人工造林ノ一	35
第四七	民有林野人工造林ノ二	36
第四八	民有林野人工造林ノ三	36
第四九	民有林野天然造林	37
第五〇	民有林伐採ノ一	38
第五一	民有林伐採ノ二	40
第五二	民有林伐採ノ三	41
第五三	民有林伐採ノ四	41
第五四	民有林野被害	42
第五五	造林用苗木	44

第五六	林野產物	44
鑛業		
第五七	鑛產	47
漁業		
第五八	漁業戶數及漁業者	49
第五九	漁船	50
第六〇	超破漁船	50
第六一	遠洋漁業	51
第六二	漁獲物ノ一	52
第六三	漁獲物ノ二	53
第六四	漁獲物ノ三	53
第六五	漁獲物ノ四	54
第六六	漁獲物ノ五	54
第六七	漁獲物ノ六	56
第六八	水產製造物ノ一	56
第六九	水產製造物ノ二	58
第七〇	水產製造物ノ三	58
第七一	水產養殖ノ一	60
第七二	水產養殖ノ二	60
第七三	製鹽	62
工業		
第七四	工業戶數及人口	63
第七五	工場ノ一	63
第七六	工場ノ二	64
第七七	電燈及電力	72
第七八	瓦斯	72
第七九	綿絲紡績ノ一	73

第八〇	綿絲紡績ノ二	73
第八一	織物ノ一	74
第八二	織物ノ二	74
第八三	織物ノ三	76
第八四	織物ノ四	76
第八五	蠶絲ノ一	77
第八六	蠶絲ノ二	78
第八七	蠶絲ノ三	78
第八八	真綿	79
第八九	陶磁器	79
第九〇	漆器	80
第九一	漆液	81
第九二	煉瓦瓦及土管	81
第九三	製茶	82
第九四	製鹽	82
第九五	酒類及醬油	83
第九六	砂糖	83
第九七	油類	84
第九八	和紙	84
第九九	機械製麥粉	85
第一〇〇	乳肉製品	86
第一〇一	工業用藥品	86
第一〇二	莫大小	86
第一〇三	罐詰	87
第一〇四	麥稈經木及麻真田	87
第一〇五	硝子製品	87
第一〇六	疊表莫產及花籃	88
第一〇七	製革	88
第一〇八	帽子	88
第一〇九	鈕釦	89

第一一〇	蠟燭	89
第一一一	各種工產物ノ一	89
第一一二	各種工產物ノ二	90
第一一三	各種工產物ノ三	90
第一一四	各種工產物ノ四	91
第一一五	各種工產物ノ五	91
第一一六	各種工產物ノ六	92
第一一七	各種工產物ノ七	92
第一一八	各種工產物ノ八	93
第一一九	各種工產物ノ九	93
第一二〇	度量衡器檢定成績	94
第一二一	度量衡器檢定數及檢定料	94
第一二二	度量衡器營業所及製作販賣高	94
商業		
第一二三	商業戶數及人口	97
第一二四	會社業種別ノ一	97
第一二五	會社業種別ノ二	98
第一二六	會社組織別	98
第一二七	要港貨物輸出入ノ一	102
第一二八	要港貨物輸出入ノ二	105
第一二九	要港貨物輸出入ノ三	106
第一三〇	藍玉藥輸出累年比較	107
第一三一	煙草賣下高	108
第一三二	產業組合	108
第一三三	產業組合事業都市別	113
第一三四	重要物產同業組合	113
第一三五	準則組合	114

第一三六	酒造組合	115
第一三七	水產組合	115
第一三八	漁業組合	115
第一三九	德島商業會議所	117
第一四〇	共進會品評會	117
第一四一	物產陳列場陳列品	120
第一四二	物產陳列場觀覽人員	120
第一四三	物價	121
第一四四	備實錢	125
金融		
第一四五	銀行資本	127
第一四六	銀行預金	127
第一四七	銀行貸金	128
第一四八	銀行爲替	128
第一四九	銀行手形	123
第一五〇	銀行入金出金及通貨在高	129
第一五一	農工銀行資本累年比較	129
第一五二	農工銀行貸附金都市別	129
第一五三	農工銀行貸附金事業別	130
第一五四	郵便爲替	130
第一五五	振替貯金	131
第一五六	銀行貯蓄金額別	131
第一五七	銀行貯蓄職業別	131
第一五八	貯金組合	132
第一五九	郵便貯金	132
第一六〇	郵便貯金職業別	133
第一六一	買屋	133

米麥作附段別及收穫高郡市比較 (大正四年)



作附段別 米 麥

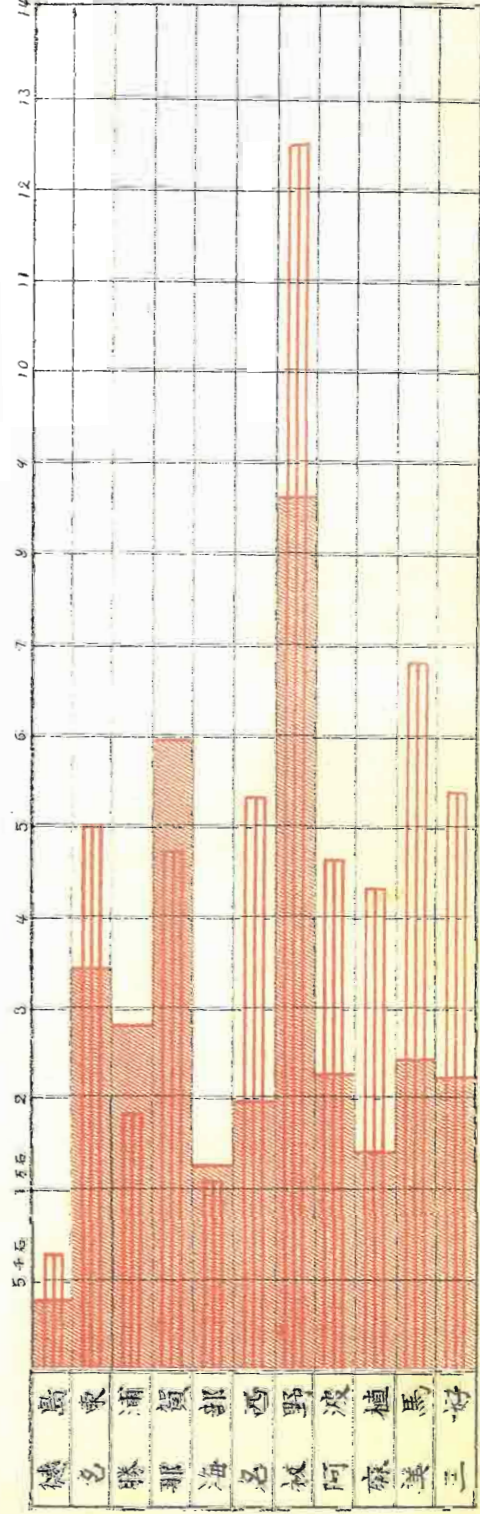

收穫高 米 麥

繭產額累年比較

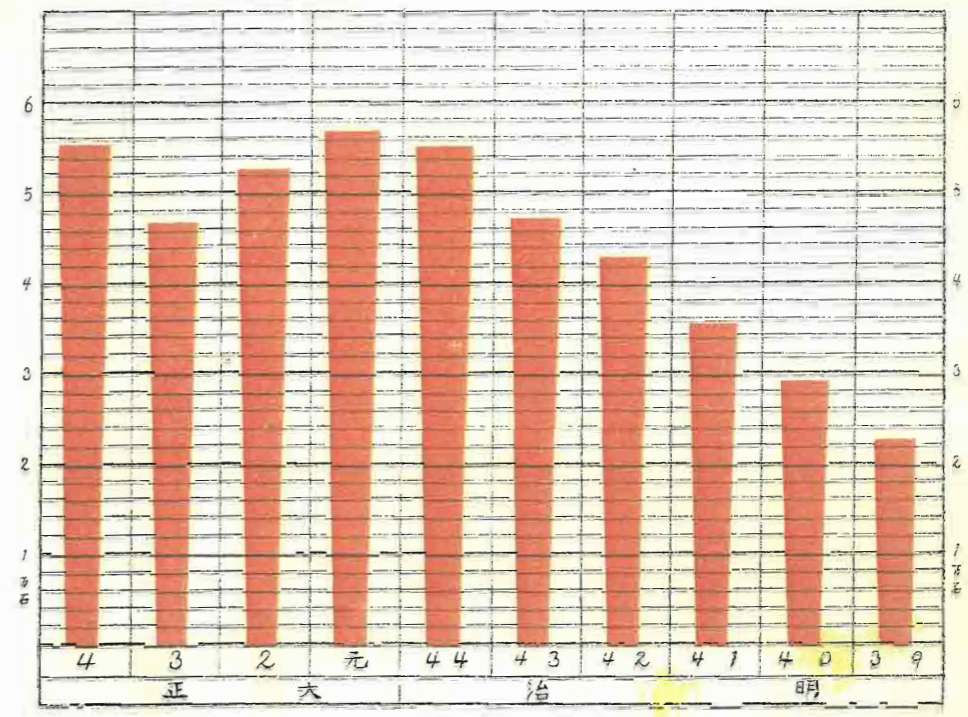

繭產額及茶畑及別大正四年

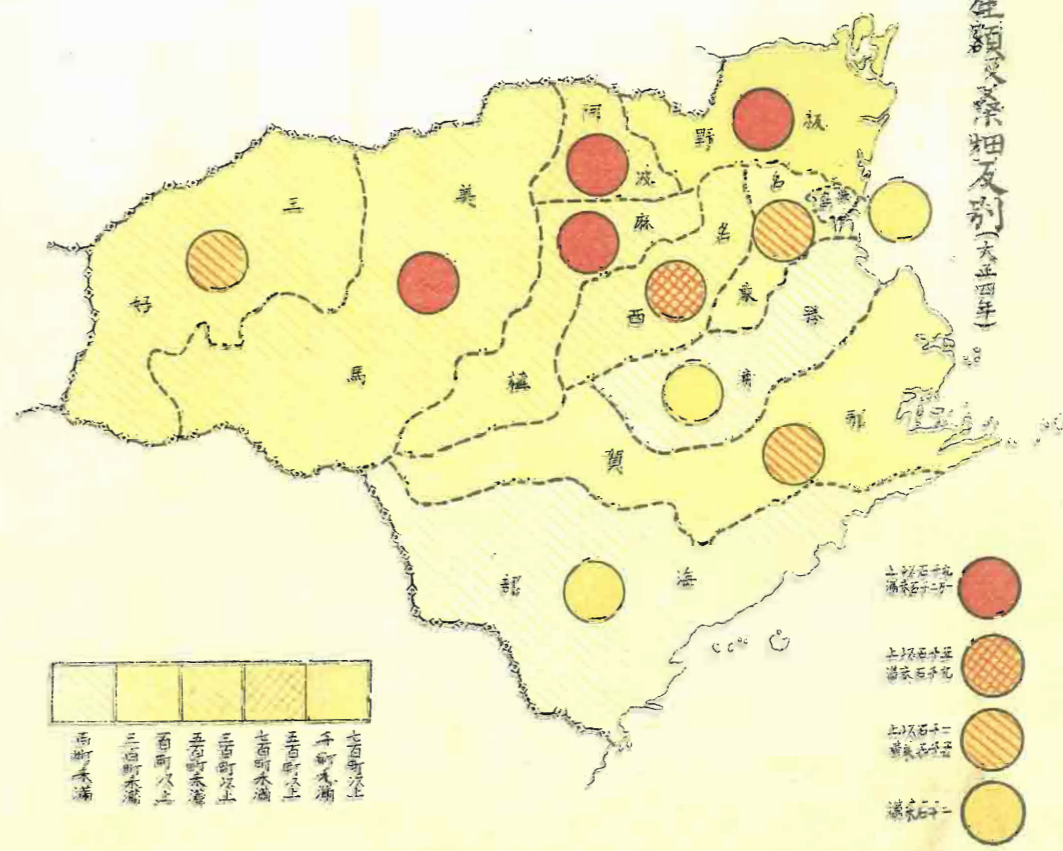

貯金累年比較

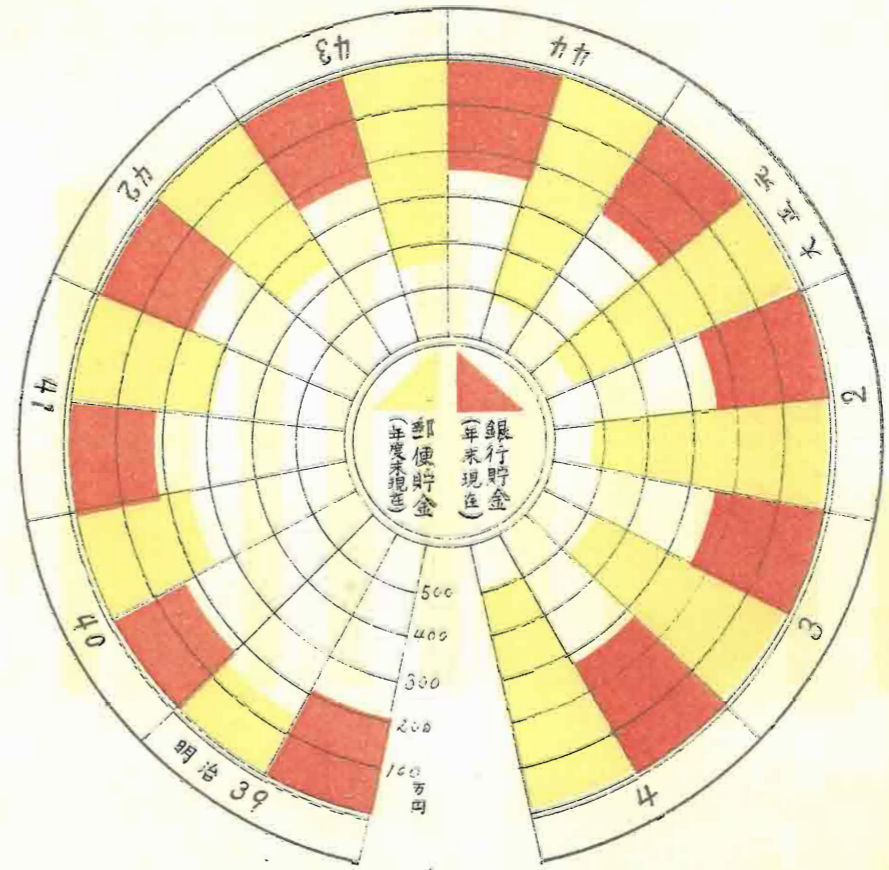

郵便貯金人員金額
(大正四年度末部市別)

人員	郡市	金額
3.5	德島	100
1.5	名東	100
1.5	勝浦	100
2.5	那賀	100
1.5	海部	100
1.5	名西	100
3.0	坂野	100
1.5	阿波	100
1.5	麻植	100
2.5	美馬	100
3.0	三好	100

農 業

第一 農家及農業者

大正四年十二月三十一日

郡 市	戶 數				農 業 者					自 作 及 小 作 人				現住人 百=付 農業者
	本業	副業	計	平均 戶/耕 作地	本業		副業		計	自作	自作 兼小作	小作	計	
					男	女	男	女						
德島	315	240	555	6.3	760	500	480	240	1,980	650	490	840	1,980	2.77
名東	3,942	2,602	6,544	5.6	8,746	9,278	6,325	5,933	30,282	7,644	12,228	10,410	30,282	49.82
勝浦	3,152	1,257	4,409	8.6	6,441	7,096	2,558	2,192	18,287	5,617	9,005	3,665	18,287	46.96
那賀	6,721	3,497	10,218	8.8	16,802	13,442	12,538	6,675	49,457	14,253	19,684	15,520	49,457	51.60
海部	1,851	1,800	3,651	24.3	4,260	3,995	4,180	4,117	16,552	7,773	6,327	2,452	16,552	32.72
名西	5,257	1,844	7,101	5.3	10,834	9,823	4,421	4,139	29,217	11,179	12,062	5,976	29,217	60.60
板野	8,384	4,558	12,942	7.0	20,749	17,581	9,174	8,420	55,924	12,828	27,236	15,860	55,924	45.05
阿波	4,195	1,815	6,010	6.4	9,105	9,008	3,882	2,773	24,768	7,183	12,011	5,574	24,768	60.02
麻植	4,643	2,363	7,006	6.3	10,930	9,617	5,370	4,675	30,592	10,691	12,372	7,529	30,592	59.61
美馬	9,457	3,755	13,212	6.4	21,995	17,210	9,239	6,266	54,710	30,756	15,369	8,585	54,710	60.08
三好	7,988	2,365	10,353	6.2	20,570	19,054	3,913	3,409	46,946	23,761	17,733	5,452	46,946	63.30
合 計	55,855	26,096	81,951	7.5	131,192	116,604	62,080	48,839	358,715	132,335	144,517	81,853	358,715	47.97
大正三年	55,693	26,364	82,057	7.8	130,172	115,678	62,066	41,228	357,144	132,258	143,264	81,622	357,144	47.97
同 二年	56,614	26,212	82,826	6.9	132,393	117,191	61,200	48,436	359,220	133,967	143,424	81,829	359,220	48.56
同 元年	57,247	25,887	83,134	8.7	131,534	118,402	59,054	51,478	360,468	135,526	143,054	81,888	360,468	48.97
明治四十四年	57,104	27,254	84,358	6.7	132,418	118,839	60,506	53,913	365,676	139,646	140,560	85,470	365,676	49.97

第二 耕地作附及不作附段別

大正四年十二月三十一日

郡 市	作 付			不 作 付			合 計			百 分 比 例	
	田	畑	計	田	畑	計	田	畑	計	作付地	不作付地
德島	2,202	1,295	3,497	—	—	—	2,202	1,295	3,497	100.0	—
名東	22,965	13,696	36,661	77	21	98	23,042	13,717	36,759	99.7	0.3
勝浦	30,026	5,107	35,133	61	2,739	2,800	30,037	7,846	37,933	92.6	7.4
那賀	78,904	10,293	89,202	339	216	605	79,293	10,514	89,807	98.4	1.6
海部	21,639	20,398	42,037	127	46,695	46,822	21,766	67,093	88,859	47.3	52.7
名西	18,654	18,643	37,297	16	186	202	18,670	18,829	37,499	99.9	0.1
板野	57,074	32,761	89,835	128	174	302	57,202	32,935	90,137	99.7	0.3
阿波	13,994	24,697	38,691	—	—	—	13,994	24,697	38,691	100.0	—
麻植	8,380	28,948	37,328	7	5,628	5,635	8,387	34,576	42,963	86.9	13.1
美馬	12,243	72,466	84,709	85	320	405	12,328	72,786	85,114	99.5	0.5
三好	12,777	49,659	62,436	49	1,515	1,564	12,826	51,174	64,000	97.6	2.4
合 計	278,858	277,968	556,826	939	57,494	58,433	279,797	335,462	615,259	91.5	9.5
大正三年	277,560	297,670	575,230	750	66,570	67,320	278,310	364,240	642,550	89.5	10.5
同 二年	272,736	301,428	574,164	927	69,587	70,514	273,663	371,015	644,678	89.1	10.9
同 元年	260,164	304,794	564,958	1,270	71,391	72,661	261,434	376,185	637,619	88.6	11.4
明治四十四年	259,483	312,965	572,448	994	81,757	82,751	260,477	394,722	655,199	87.4	12.6

第 三 自 作 地 及 小

郡 市	自 作 地			小 作	
	田	畑	計	田	畑
德 島	921	463	1,384	1,281	832
名 東	9,396	6,611	16,007	13,569	7,085
勝 浦	12,767	3,335	16,102	17,259	1,772
那 賀	30,335	7,079	37,414	48,569	3,219
海 部	14,630	10,367	24,997	7,009	10,031
名 西	9,797	11,214	21,011	8,857	7,429
板 野	26,510	17,723	44,233	30,564	15,038
阿 波	6,348	13,900	20,248	7,646	10,797
麻 植	4,832	19,630	24,462	3,548	9,318
美 馬	7,120	42,436	49,556	5,123	30,030
三 好	8,590	39,171	47,761	4,187	10,488
合 計	131,246	171,929	303,175	147,612	106,939
大 正 三 年	134,554	180,848	315,402	143,006	116,822
同 二 年	133,446	183,650	316,096	140,303	117,779
同 元 年	130,545	185,244	315,789	129,619	119,550
明 治 四 十 四 年	126,714	188,848	325,562	122,769	124,117

第 四 米 作 附 段 別

郡 市	作 付 段 別				收 穫 高				一 段 步	
	水 稻		陸 稻	計	水 稻		陸 稻	計	水 稻	
	梗 米	糯 米			梗 米	糯 米			梗 米	糯 米
德 島	2,039	161	6	2,206	3,310	334	6	3,650	1.623	2.074
名 東	20,617	2,887	4,171	27,675	27,283	4,443	2,561	34,287	1.341	1.539
勝 浦	27,130	3,005	37	30,172	25,197	2,742	13	27,952	0.929	0.913
那 賀	72,766	6,043	—	78,809	54,236	5,355	—	59,591	0.745	0.887
海 部	19,579	1,953	25	21,557	11,170	1,057	12	12,239	0.571	0.541
名 西	15,268	2,592	3,251	21,111	15,267	2,940	1,255	19,462	1.000	1.130
板 野	50,974	6,322	2,454	59,750	74,855	10,235	1,386	86,476	1.468	1.619
阿 波	13,622	1,642	3,062	18,326	18,116	2,197	2,152	22,465	1.329	1.338
麻 植	8,849	1,188	4,800	14,837	10,088	1,547	2,250	13,885	1.140	1.302
美 馬	10,350	3,050	2,680	16,080	16,244	5,543	2,417	24,204	1.568	1.816
三 好	10,010	1,739	1,938	13,687	17,351	2,447	2,219	22,017	1.733	1.407
合 計	251,234	30,582	22,424	304,210	273,117	38,849	14,271	326,228	1.087	1.270

作 地 段 別

大正四年十二月三十一日

地 計	合 計			百 分 比 例		郡 市
	田	畑	計	自 作	小 作	
2,113	2,202	1,295	3,497	39.6	60.4	德 島
20,654	22,965	13,696	36,661	43.7	56.3	名 東
19,031	30,026	5,107	35,133	45.8	54.2	勝 浦
51,788	78,904	10,298	89,202	41.9	58.1	那 賀
17,040	21,639	20,398	42,037	59.4	40.5	海 部
16,286	18,654	18,643	37,297	56.3	43.7	名 西
45,602	57,074	32,761	89,835	49.2	50.8	板 野
18,443	13,994	24,697	38,691	52.3	47.7	阿 波
12,866	8,380	28,948	37,328	65.5	34.5	麻 植
35,153	12,243	72,466	84,709	58.5	41.5	美 馬
14,675	12,777	49,659	62,436	76.5	23.5	三 好
233,651	278,858	277,968	556,826	54.4	45.6	合 計
259,828	277,560	297,670	575,230	54.8	45.2	大 正 三 年
258,082	272,749	301,429	574,178	55.1	44.6	同 二 年
249,169	260,164	304,794	564,958	55.9	44.1	同 元 年
246,886	259,483	312,965	572,448	56.9	43.1	明 治 四 十 四 年

及 收 穫 高

大 正 四 年

收 穫 高	價 額				一 石 = 付 價 格				郡 市	
	陸 稻	計	水 稻		陸 稻	計	水 稻			
			梗 米	糯 米			梗 米	糯 米		
1.000	1.654	36,433	4,000	64	40,497	11.01	11.98	10.67	11.10	德 島
1.065	1.239	308,434	57,177	28,589	394,200	11.30	12.86	11.16	11.48	名 東
0.351	0.977	289,151	33,733	156	323,040	11.47	12.30	11.99	11.55	勝 浦
—	0.756	623,864	63,465	—	687,329	11.50	11.85	—	11.53	那 賀
0.480	0.567	128,527	13,820	137	142,484	11.50	13.07	11.41	11.64	海 部
0.380	0.922	195,417	41,394	16,404	253,215	12.79	14.07	13.07	13.02	名 西
0.565	1.445	916,593	139,203	16,002	1,071,798	12.25	13.60	11.55	12.39	板 野
0.703	1.226	237,318	30,752	24,742	292,812	13.10	13.98	11.49	13.00	阿 波
0.469	0.935	133,267	22,648	27,203	183,118	13.20	14.64	12.09	13.18	麻 植
0.900	1.500	211,173	83,143	29,008	323,324	12.44	15.00	11.85	13.35	美 馬
1.145	1.609	233,508	36,029	27,323	296,860	13.41	14.72	12.31	13.48	三 好
0.636	1.073	3,313,685	525,364	169,628	4,008,677	12.13	13.50	11.83	12.23	合 計

第 五 米 作 附 段 別 及

年 次	作 付 段 別				收 米
	粳 米	糯 米	陸 米	計	
大 正 四 年	251,204	30,582	22,424	304,210	273,117
同 三 年	255,019	31,108	20,853	306,980	504,446
同 二 年	253,563	29,334	25,230	308,127	432,697
同 元 年	248,460	29,057	26,188	303,705	341,508
明 治 四 十 四 年	245,122	29,840	27,337	302,299	410,198
同 四 十 三 年	242,306	31,023	30,715	304,044	353,220
同 四 十 二 年	240,272	29,076	31,880	301,228	448,441
同 四 十 一 年	236,690	28,625	36,729	302,044	448,257
同 四 十 年	229,721	29,752	41,817	301,290	312,081
同 三 十 九 年	226,895	29,416	43,515	299,826	391,257

第 六 麥 作 附 段 別

郡 市	作 付 段 別				收 穫 高				一 段 步	
	大 麥	裸 麥	小 麥	計	大 麥	裸 麥	小 麥	計	大 麥	裸 麥
德 島	反	反	反	反	石	石	石	石	石 合	石 合
	1,762	971	25	1,787	4,053	2,136	50	4,103	2,194	2,200
名 東	48	12,527	2,824	15,399	114	21,080	4,162	23,356	2,375	1,682
	12	11,818	907	12,737	21	23,276	1,486	24,733	1,750	1,969
勝 浦	82	10,733	235	11,050	126	15,338	215	15,679	1,536	1,429
	19	1,770	538	2,327	21	2,013	527	2,561	1,105	1,137
那 賀	1,934	36,377	341	38,582	2,473	42,055	333	44,861	1,259	1,159
	163	2,130	854	3,147	157	1,468	624	2,249	998	689
海 部	118	5,825	155	6,098	142	7,836	148	8,126	1,200	1,345
	8	2,156	567	2,731	12	2,169	382	2,563	1,350	1,006
名 西	25	13,825	1,383	15,233	29	26,676	2,157	23,862	1,160	1,930
	806	13,502	1,750	16,058	1,721	20,874	1,766	24,361	2,135	1,545
板 野	2	38,907	3,465	42,374	4	67,433	5,369	72,806	2,000	1,733
	55	23,164	4,322	27,541	93	45,725	6,690	52,508	1,691	1,974
阿 波	8	9,788	1,577	11,373	21	15,244	2,291	17,556	2,625	1,558
	3	16,237	3,345	19,585	6	24,149	4,729	28,884	2,000	1,487
麻 植	—	4,682	1,079	5,761	—	7,119	1,325	8,444	—	1,521
	503	18,863	3,404	22,770	515	30,115	3,902	34,532	1,024	1,597
美 馬	22	6,682	910	7,614	20	8,018	728	8,766	900	1,200
	7,160	34,010	6,248	47,418	6,086	47,614	5,623	59,323	850	1,400
三 好	4	5,987	647	6,633	5	8,004	802	8,811	1,250	1,335
	2,525	28,993	2,873	34,391	3,025	38,836	3,282	45,143	1,198	1,339
合 計	2,273	146,995	12,641	161,909	2,934	222,956	17,583	243,370	1,231	1,516
	11,234	153,614	24,823	189,653	11,657	233,375	29,949	279,981	1,936	1,552
	13,527	309,609	37,469	351,605	14,591	451,251	46,629	522,451	1,079	1,534

收 穫 高 累 年 比 較

大 正 四 年

獲 高			一 段 步 收 穫 高			年 次
糯 米	陸 米	計	粳 米	糯 米	陸 米	
38,840	14,271	323,223	1.087	1.270	0.636	大 正 四 年
61,455	19,102	585,003	1.977	1.975	0.916	同 三 年
52,299	9,820	494,816	1.706	1.782	0.339	同 二 年
40,732	20,659	402,899	1.374	1.401	1.788	同 元 年
41,167	34,803	494,163	1.673	1.647	1.273	明 治 四 十 四 年
45,597	31,247	435,064	1.478	1.469	1.017	同 四 十 三 年
51,642	38,381	538,494	1.865	1.776	1.203	同 四 十 二 年
51,488	44,147	543,892	1.893	1.798	1.201	同 四 十 一 年
38,886	33,237	384,204	1.358	1.307	0.794	同 四 十 年
47,039	40,014	478,310	1.724	1.599	0.920	同 三 十 九 年

及 收 穫 高

大 正 四 年

收 穫 高		價 額				一 石 = 付 價 額				郡 市
小 麥	計	大 麥	裸 麥	小 麥	計	大 麥	裸 麥	小 麥	計	
石 合	石 合	円	円	円	円	円	円	円	円	德 島
2,000	2,296	—	22,292	325	22,617	—	5.50	6.50	5.51	
1,900	2,194	—	11,748	247	11,995	—	5.50	6.50	5.52	名 東
1,473	1,647	513	126,480	33,296	160,239	4.50	6.00	8.00	6.32	勝 浦
1,638	1,946	94	139,656	11,888	151,638	4.50	6.00	8.00	6.11	那 賀
914	1,420	693	99,697	1,935	102,325	5.50	6.50	9.00	6.53	海 部
979	1,101	115	13,034	4,744	17,943	5.50	6.50	9.00	7.01	名 西
975	1,163	11,297	258,685	2,510	272,492	4.56	6.51	7.55	6.07	板 野
731	715	632	12,844	4,351	17,827	4.16	8.82	6.97	7.93	阿 波
960	1,333	981	62,588	1,460	65,029	6.80	7.99	9.80	8.00	麻 植
670	938	82	23,368	3,679	27,129	7.00	10.77	9.65	10.58	美 馬
1,559	1,895	223	162,671	17,298	180,192	7.69	6.08	8.02	6.24	三 好
1,000	1,517	6,956	150,820	14,773	172,549	4.04	7.22	8.36	7.08	合 計
1,549	1,718	20	390,705	39,803	430,528	5.00	5.79	7.41	5.91	
1,547	1,907	512	264,875	51,387	316,774	5.50	5.79	7.68	6.03	
1,453	1,544	84	87,267	15,663	103,014	4.00	5.72	6.84	5.87	
1,413	1,475	24	136,943	36,005	172,972	4.00	5.67	7.61	5.99	
1,228	1,466	—	43,153	12,857	56,010	—	6.06	9.70	6.63	
1,146	1,517	2,159	192,305	36,028	230,492	4.19	6.39	9.23	6.67	
800	1,151	60	56,126	6,552	62,738	3.00	7.00	9.00	7.16	
900	1,251	18,258	333,298	50,607	402,163	3.00	7.00	9.00	6.78	
1,240	1,327	20	50,519	7,569	58,108	4.00	6.34	9.39	6.71	
1,142	1,313	15,335	254,242	32,011	301,588	5.07	6.80	9.75	6.68	
1,393	1,503	13,891	1,360,183	139,268	1,513,342	4.73	6.10	7.92	6.22	
1,170	1,471	44,167	1,533,183	245,720	1,823,070	3.93	6.43	8.46	6.53	
1,244	1,430	58,058	2,393,366	384,933	3,356,412	3.98	6.27	8.26	6.59	

第七 麥作附段別及

年 次	作 付 段 別				收 穫	
	大 麥	裸 麥	小 麥	計	大 麥	裸 麥
大 正 四 年	13,527 ^反	300,609 ^反	37,469 ^反	351,605 ^反	14,591 ^石	461,231 ^石
同 三 年	14,025	305,090	88,889	358,004	11,445	302,748
同 二 年	12,611	305,054	39,788	357,453	15,834	499,136
同 元 年	13,160	298,514	41,253	352,927	15,894	448,030
明 治 四 十 四 年	13,388	298,125	43,706	355,219	15,388	414,206
同 四 十 三 年	13,615	303,442	41,220	358,277	13,750	360,458
同 四 十 二 年	12,705	313,218	38,100	364,023	15,664	418,552
同 四 十 一 年	13,838	308,096	41,706	363,640	18,081	410,590
同 四 十 年	15,727	307,675	42,840	366,246	18,180	386,288
同 三 十 九 年	17,752	304,606	37,297	359,655	19,760	396,739

第八 食用及特用

郡 市	大 豆			小 豆			豌豆		
	作付段別	收穫高	價 額	作付段別	收穫高	價 額	作付段別	收穫高	價 額
德 島	125 ^反	125 ^石	1,500 ^円	4 ^反	3 ^石	30 ^円	7 ^反	7 ^石	63 ^円
名 東	1,125	1,118	12,298	149	139	1,668	70	73	730
勝 浦	565	510	5,194	149	85	1,068	156	139	1,201
那 賀	1,393	1,619	16,474	386	156	1,883	333	408	3,254
海 部	521	400	5,072	733	242	3,187	130	114	1,187
名 西	1,319	934	10,829	330	205	3,230	89	88	559
板 野	5,524	4,739	50,219	295	246	3,120	190	185	1,445
阿 波	4,090	3,750	38,473	313	237	2,921	119	124	1,090
麻 植	1,895	2,082	22,050	712	505	7,105	111	97	619
美 馬	4,555	3,280	32,800	1,080	648	8,424	410	246	1,722
三 好	2,111	2,199	23,214	932	845	11,291	136	130	1,202
合 計	23,223	20,896	218,123	5,083	3,311	43,927	1,751	1,611	13,072
大 正 三 年	23,441	22,212	—	5,472	3,613	—	1,728	1,385	—
同 二 年	24,267	15,998	—	5,393	2,817	—	1,878	1,645	—
同 元 年	23,757	17,628	—	5,806	3,403	—	1,865	1,557	—
明 治 四 十 四 年	26,005	25,219	—	6,314	4,075	—	2,299	1,926	—

收穫高累年比較

年 次	高			一 段 步 收 穫 高		
	小 麥	計	大 麥	裸 麥	小 麥	計
大 正 四 年	46,629 ^石	522,451 ^石	1,079 ^石	1,534 ^石	1,244 ^石	1,244 ^石
同 三 年	33,618	347,811	0.815	0.992	0.864	0.864
同 二 年	51,779	566,749	1.255	1.472	1.301	1.301
同 元 年	62,614	526,538	1.207	1.501	1.517	1.517
明 治 四 十 四 年	51,817	481,501	1.149	1.389	1.185	1.185
同 四 十 三 年	41,378	415,586	1.009	1.187	1.003	1.003
同 四 十 二 年	44,375	478,591	1.232	1.336	1.164	1.164
同 四 十 一 年	46,636	475,307	1.306	1.332	1.118	1.118
同 四 十 年	45,501	449,969	1.155	1.255	1.062	1.062
同 三 十 九 年	37,109	453,608	1.113	1.302	0.995	0.995

農 産 物 ノ 一

大 正 四 年

郡 市	蠶 豆			粟			稗		
	作付段別	收穫高	價 額	作付段別	收穫高	價 額	作付段別	收穫高	價 額
德 島	250 ^反	375 ^石	3,750 ^円	10 ^反	15 ^石	240 ^円	—	—	—
名 東	1,839	2,075	16,600	457	871	6,097	2	3	21
勝 浦	264	303	2,429	78	57	526	144	89	522
那 賀	677	857	6,912	182	64	743	1,153	350	1,466
海 部	106	93	903	1,194	77	1,198	3,440	672	11,456
名 西	805	1,390	11,003	446	705	7,270	—	—	—
板 野	3,545	4,983	35,535	1,092	1,427	10,605	—	—	—
阿 波	960	1,058	10,100	1,027	1,168	10,151	—	—	—
麻 植	454	519	3,972	952	1,059	8,350	528	176	555
美 馬	830	664	4,648	2,260	20,340	18,306	980	1,176	4,704
三 好	1,133	1,351	11,121	2,084	2,740	18,995	159	133	778
合 計	10,863	13,668	106,973	9,782	28,523	82,481	6,406	2,599	19,502
大 正 三 年	10,761	12,928	—	9,518	9,913	—	6,275	3,355	—
同 二 年	10,116	12,512	—	9,523	6,380	—	7,044	2,968	—
同 元 年	10,406	11,080	—	9,272	8,692	—	7,290	3,588	—
明 治 四 十 四 年	11,294	12,865	—	8,980	8,427	—	7,209	4,569	—

第九 食用及特用

郡 市	黍			蕎 麥			玉 蜀 黍		
	作付段別	收穫高	價 額	作付段別	收穫高	價 額	作付段別	收穫高	價 額
德 島	反	石	円	反	石	円	反	石	円
名 東	140	279	1,255	85	97	669	18	19	133
勝 浦	144	89	522	133	109	878	72	80	499
那 賀	344	243	1,661	344	243	1,661	537	310	1,137
海 部	18	33	322	821	240	1,554	1,659	1,100	6,904
名 西	124	177	1,368	735	796	5,868	84	87	493
板 野	200	337	2,374	212	191	1,294	40	80	495
阿 波	201	220	1,658	555	490	3,452	145	121	932
麻 植	413	115	2,931	2,627	2,312	15,289	530	848	3,744
美 馬	970	970	6,790	5,100	4,080	24,480	870	5,160	30,960
三 好	1,310	1,732	13,112	2,109	1,653	10,284	1,045	1,523	6,922
合 計	3,894	4,195	31,993	12,721	10,211	65,423	5,000	9,328	52,219
大 正 三 年	3,541	4,146	—	13,630	13,028	—	4,687	5,481	—
同 二 年	3,259	3,037	—	14,407	12,834	—	5,060	4,872	—
同 元 年	3,144	3,134	—	12,442	9,413	—	5,075	4,717	—
明 治 四 十 四 年	3,205	3,349	—	11,673	10,939	—	4,557	5,429	—

第一〇 食用及特用

郡 市	落 花 落			葱 頭			蕎 椒		
	作付段別	收穫高	價 額	作付段別	收穫高	價 額	作付段別	收穫高	價 額
德 島	反	石	円	反	石	円	反	石	円
名 東	3	9	54	2	600	60	—	—	—
勝 浦	3	4	36	—	—	—	3	21	8
那 賀	34	63	345	—	—	—	—	—	—
海 部	14	29	232	1	60	18	3	30	36
名 西	2	5	72	—	—	—	3	151	70
板 野	—	—	—	—	—	—	14	1,400	104
阿 波	—	—	—	—	—	—	7	13	28
麻 植	1	6	12	—	—	—	2	102	20
美 馬	—	—	—	—	—	—	2	370	93
三 好	1	3	15	—	—	—	21	745	1,968
合 計	58	119	766	3	660	78	55	2,832	2,327
大 正 三 年	40	67	—	3	950	—	53	1,941	—
同 二 年	35	97	—	4	1,100	—	93	4,353	—
同 元 年	34	90	—	3	730	—	106	4,963	—
明 治 四 十 四 年	30	81	—	5	1,400	—	37	2,210	—

農 產 物 ノ 二

大 正 四 年

郡 市	甘 藷			馬 鈴 薯			落 莧 芋		
	作付段別	收穫高	價 額	作付段別	收穫高	價 額	作付段別	收穫高	價 額
德 島	反	石	円	反	石	円	反	石	円
名 東	150	75,000	6,750	3	450	68	—	—	—
勝 浦	2,675	1,203,750	60,187	3	800	64	—	—	—
那 賀	1,535	433,680	23,323	20	1,300	76	—	6,625	1,133
海 部	3,627	665,340	42,262	537	310	1,137	137	8,562	2,383
名 西	2,274	560,074	25,766	50	6,717	378	27	3,770	753
板 野	3,871	1,335,863	46,624	3	600	28	73	12,250	2,420
阿 波	8,089	2,080,930	103,894	—	—	—	—	—	—
麻 植	6,460	2,447,600	82,641	37	7,800	376	—	—	—
美 馬	5,510	2,068,000	63,595	—	—	—	816	89,550	11,042
三 好	14,070	4,221,000	126,630	2,100	315,000	15,750	1,300	260,000	65,000
合 計	12,974	4,156,740	123,335	391	100,640	5,450	99	6,320	1,142
	61,235	19,243,932	705,007	3,144	433,617	23,327	2,452	387,077	83,873
大 正 三 年	57,519	19,073,698	—	2,552	456,194	—	?	493,515	—
同 二 年	60,294	14,893,839	—	2,644	433,530	—	?	476,644	—
同 元 年	60,081	18,350,163	—	2,440	404,297	—	?	656,225	—
明 治 四 十 四 年	62,633	20,083,811	—	2,434	447,445	—	?	890,567	—

農 產 物 ノ 三

大 正 四 年

郡 市	生 薑			乾 薑			花 百 合		
	作付段別	收穫高	價 額	作付段別	收穫高	價 額	作付段別	收穫高	價 額
德 島	反	石	円	反	石	円	反	石	円
名 東	—	—	—	—	—	—	—	—	—
勝 浦	12	1,090	470	—	—	—	—	—	—
那 賀	80	4,617	2,087	—	—	—	—	—	—
海 部	33	1,673	980	—	—	—	—	—	—
名 西	18	3,980	430	—	80	140	7	11,500	232
板 野	4	320	123	—	—	—	—	—	—
阿 波	50	2,970	859	—	—	—	—	—	—
麻 植	8	1,600	320	—	—	—	—	—	—
美 馬	35	7,800	1,794	—	—	—	—	—	—
三 好	32	3,020	806	—	—	—	32	57,000	720
合 計	272	27,070	7,874	—	80	140	39	68,503	1,032
大 正 三 年	303	55,294	—	—	—	—	78	19,500	—
同 二 年	285	44,763	—	—	—	—	17	2,700	—
同 元 年	261	54,481	—	—	—	—	4	1,200	—
明 治 四 十 四 年	282	73,420	—	—	—	—	—	—	—

第一一 食用及特用

郡 市	除 蟲 菊			畑 作 菜 種			田 作 菜 種		
	作付段別	收穫高	價 額	作付段別	收穫高	價 額	作付段別	收穫高	價 額
德 島	反	貫	円	反	石	円	反	石	円
名 東	—	—	—	—	—	—	595	567	6,014
勝 浦	—	—	—	55	21	277	77	44	574
那 賀	—	—	—	56	42	456	142	215	2,580
海 那	—	—	—	5	3	28	39	69	904
板 西	—	—	—	—	—	—	106	140	1,589
野 板	—	—	—	198	211	2,373	934	942	10,135
阿 波	14	980	980	—	—	—	—	—	—
麻 植	—	—	—	5	3	36	—	—	—
美 馬	—	—	—	120	108	864	—	—	—
三 好	3	45	54	123	100	1,339	42	40	1,560
合 計	17	1,025	1,034	562	488	5,373	1,985	2,077	24,136
大 正 三 年	22	224	—	660	638	—	2,517	2,379	—
同 二 年	22	235	—	780	1,276	—	2,530	2,646	—
同 元 年	42	472	—	852	956	—	2,692	2,565	—
明 治 四 十 四 年	42	345	—	981	894	—	3,149	2,977	—

第一二 食用及特用

郡 市	大 麻 (製麻)			苧 麻			黄 麻		
	作付段別	收穫高	價 額	作付段別	收穫高	價 額	作付段別	收穫高	價 額
德 島	反	貫	円	反	貫	円	反	貫	円
名 東	—	—	—	—	—	—	—	—	—
勝 浦	—	—	—	—	—	—	—	—	—
那 賀	—	—	—	—	—	—	—	—	—
海 那	1	2	3	—	20	24	—	—	—
板 西	—	—	—	—	—	—	—	—	—
野 板	—	—	—	—	—	—	15	150	240
阿 波	—	—	—	—	—	—	—	—	—
麻 植	—	—	—	—	—	—	—	—	—
美 馬	—	—	—	—	300	1,130	—	—	—
三 好	—	—	—	—	—	—	—	—	—
合 計	1	2	3	—	320	1,154	15	150	240
大 正 三 年	—	—	—	40	288	—	—	—	—
同 二 年	—	—	—	32	490	—	—	—	—
同 元 年	3	18	—	66	345	—	—	—	—
明 治 四 十 四 年	—	—	—	68	325	—	—	—	—

農 産 物 ノ 四

大 正 四 年

郡 市	絲			瓜 實			棉			大 麻 (皮ヲ乾燥シタルモノ)		
	作付段別	收穫高	價 額	作付段別	收穫高	價 額	作付段別	收穫高	價 額	作付段別	收穫高	價 額
德 島	反	貫	円	反	貫	円	反	貫	円	反	貫	円
名 東	—	—	—	—	—	—	—	—	—	—	—	—
勝 浦	—	—	—	—	—	—	—	—	—	3	150	150
那 賀	—	—	—	—	—	—	—	—	—	—	—	—
海 那	—	—	—	—	—	—	—	—	—	—	—	—
板 西	—	—	—	—	—	—	—	—	—	—	—	—
野 板	—	—	—	—	—	—	—	—	—	—	—	—
阿 波	1	3,200	11	2	48	51	—	—	—	—	—	
麻 植	—	—	—	—	—	—	—	—	—	—	—	
美 馬	—	—	—	—	—	—	—	—	—	—	—	
三 好	61	90,000	1,420	6	79	198	—	—	—	—	—	
合 計	62	93,200	1,431	8	127	249	3	150	150	—	—	
大 正 三 年	116	249,600	—	8	110	—	—	—	—	—	—	
同 二 年	120	201,985	—	10	159	—	—	—	—	—	—	
同 元 年	282	582,858	—	13	270	—	—	—	—	—	—	
明 治 四 十 四 年	1,577	4,285,200	—	24	395	—	—	—	—	—	—	

農 産 物 ノ 五

大 正 四 年

郡 市	葉 藍			薑			楮		
	作付段別	收穫高	價 額	作付段別	收穫高	價 額	作付段別	收穫高	價 額
德 島	反	貫	円	反	貫	円	反	貫	円
名 東	15	975	683	—	—	—	—	—	—
勝 浦	7,780	482,365	337,655	—	—	—	—	—	—
那 賀	11	220	105	—	—	—	18	1,710	496
海 那	—	—	—	—	—	—	319	32	586
板 西	—	—	—	—	—	—	586	7,770	2,841
野 板	—	—	—	—	—	—	856	46,750	14,400
阿 波	4,851	269,265	198,920	—	—	—	94	4,355	1,478
麻 植	12,663	791,895	583,379	—	—	—	—	—	—
美 馬	2,289	102,135	71,655	—	—	—	5	1,000	50
三 好	5,595	269,775	188,841	—	—	—	1,475	46,490	18,012
合 計	4,466	178,640	125,048	—	—	—	1,400	420,000	147,000
大 正 三 年	1,193	53,485	25,762	—	—	—	824	33,620	11,513
同 二 年	38,863	2,148,755	1,532,948	—	319	32	5,258	561,695	195,799
同 元 年	27,759	1,359,731	—	—	618	—	5,305	206,823	—
明 治 四 十 四 年	23,919	1,205,625	—	—	319	—	5,229	240,672	—
	23,881	1,362,996	—	—	18	—	5,887	225,852	—
	21,513	1,113,177	—	—	980	—	6,341	220,681	—

第一三 食用及特用

郡 市	三 極			杞			柳		
	作付段別	收穫高	價 額	作付段別	收穫高	價 額	作付段別	收穫高	價 額
德島	—	—	—	—	—	—	—	—	—
名勝	5	300	90	—	—	—	—	—	—
那賀	—	—	—	—	—	—	—	—	—
海部	450	7,000	3,700	—	—	—	—	—	—
名板	33	2,590	636	8	640	256	—	—	—
西野	—	—	—	—	—	—	—	—	—
波植	—	—	—	—	—	—	—	—	—
阿麻	1,968	81,550	20,290	—	—	—	—	—	—
美馬	1,900	608,600	164,160	—	—	—	—	—	—
三好	1,138	72,155	35,954	—	—	—	—	—	—
合 計	5,494	771,595	224,830	8	640	256	—	—	—
大正三年	8,612	404,347	—	—	—	—	—	—	—
同 二年	8,447	401,690	—	—	—	—	—	—	—
同 元年	8,391	398,480	—	50	300	—	—	—	—
明治四十四年	8,131	439,940	—	30	1,100	—	—	—	—

第一四 綠肥用作

郡 市	前 年 秋 期 二 播							
	紫 雲 英			藍			價 額	作 田
	作付段別	收穫高	價 額	作付段別	收穫高	價 額		
德島	77	2	79	77,000	200	77,200	775	—
名勝	1,073	—	1,073	536,500	—	536,500	6,975	—
那賀	1,292	—	1,292	683,660	—	683,660	8,900	—
海部	3,552	5	3,557	2,751,459	7,950	2,759,409	27,594	51
名板	1,733	3	1,738	1,041,000	1,050	1,042,050	8,340	—
西野	151	25	176	84,280	17,750	102,030	1,433	—
波植	1,565	20	1,585	626,120	9,000	635,120	9,527	—
阿麻	260	—	260	149,300	—	149,300	1,732	—
美馬	126	—	126	61,500	—	61,500	985	—
三好	11	3	14	4,400	1,300	5,700	68	—
合 計	9,932	61	9,993	6,042,629	38,200	6,080,829	67,021	51

農 產 物 ノ 六

大 正 四 年

郡 市	蜂		蜜		干 芋		莖		價 額 計
	作付段別	收穫高	價 額	作付段別	收穫高	價 額	作付段別	收穫高	
德島	—	—	—	—	—	—	—	—	13,864
名勝	—	46	125	—	14,307	4,005	—	—	447,635
那賀	56	37	43	—	1,000	130	—	—	39,750
海部	—	—	—	—	—	—	—	—	89,314
名板	—	123	196	830	1,010	293	—	—	79,494
西野	—	77	147	—	3,115	975	—	—	294,687
波植	48	—	—	795	26,325	1,930	—	—	807,030
阿麻	—	131	225	758	6,939	1,765	—	—	227,658
美馬	—	—	—	481	1,550	503	—	—	367,286
三好	—	32	200	—	—	—	—	—	780,503
合 計	85	57	94	495	5,850	1,336	—	—	309,585
大正三年	189	503	1,030	3,359	63,936	10,937	—	—	3,456,896
同 二年	—	—	—	—	—	—	—	—	—
同 元年	—	—	—	—	—	—	—	—	—
明治四十四年	—	—	—	—	—	—	—	—	—

物 ノ 一

大 正 四 年

郡 市	種 シ タ ル モ ノ							
	豆 及 豌豆 豆					計		
	付段別	收穫高	價 額	作付段別	收穫高	價 額		
德島	—	—	—	79	77,200	775	—	
名勝	—	—	—	1,073	536,500	6,975	—	
那賀	10	61	15,500	2,000	17,500	85	3,618	
海部	—	—	—	—	—	—	1,738	
名板	—	—	—	—	—	—	176	
西野	7	7	—	3,540	3,540	35	1,592	
波植	5	5	—	1,500	1,500	12	265	
阿麻	—	—	—	—	—	—	126	
美馬	—	—	—	—	—	—	14	
三好	—	—	—	—	—	—	63	
合 計	22	73	15,500	7,040	22,540	132	10,036	
大正三年	—	—	—	—	—	—	—	
同 二年	—	—	—	—	—	—	—	
同 元年	—	—	—	—	—	—	—	
明治四十四年	—	—	—	—	—	—	—	

第一五 綠 肥 用 作

郡 市	其 年 春 期										
	紫			雲			英			青	
	作 付 段 別			收 穫 高			價 額	作 付 段			
	田	畑	計	田	畑	計		田	畑		
德島	反	反	反	畝	畝	畝	円	反	反		
東	1,572	—	1,572	157,200	—	157,200	1,750	7	—		
浦	146	—	146	15,190	—	15,190	167	—	—		
那	2,417	—	2,417	724,750	—	724,750	7,248	299	18		
海	—	—	—	—	—	—	—	—	—		
名	341	10	351	63,550	900	64,450	1,000	31	23		
板	613	—	613	74,040	—	74,040	1,110	155	51		
阿	63	—	63	17,250	—	17,250	130	30	62		
麻	164	—	164	34,170	—	34,170	411	3	35		
美	50	—	50	13,000	—	13,000	156	280	30		
三	2	1	3	600	250	850	34	2	8		
合 計	5,368	11	5,379	1,099,750	1,150	1,100,900	12,006	807	227		

物 ノ 二 大 正 四 年

郡 市	播 種 シ タ ル モ ノ							
	刈 大 豆			計			郡 市	
	別	收 穫 高	價 額	計	價 額	計		
						作 付 段 別	收 穫 高 價 額	
德島	反	畝	畝	円	反	畝	円	
東	7	1,400	—	1,400	140	1,579	158,600	
浦	—	—	—	—	—	146	15,190	
那	317	51,978	4,000	55,978	618	2,734	780,728	
海	—	—	—	—	—	—	—	
名	54	4,750	4,540	9,290	169	405	73,740	
板	206	21,355	4,250	25,605	384	819	99,645	
阿	92	5,400	13,930	19,330	138	155	36,580	
麻	38	180	7,900	8,080	115	202	42,250	
美	310	50,400	6,300	56,700	567	360	69,700	
三	10	700	2,890	3,590	288	13	4,440	
合 計	1,034	136,163	43,810	179,973	2,419	6,413	1,280,873	

第一六 葉 煙 草 大 正 四 年 度

郡 市	耕 作 人 員	耕 作 段 別	納 付 數 量	賠 償 價 額	一 貫 = 付 賠 償 價 額	
					最 高	最 低
					円 厘	円 厘
德島	人	反	畝	円	円 厘	円 厘
東	—	—	—	—	—	—
浦	—	—	—	—	—	—
那	—	—	—	—	—	—
海	—	—	—	—	—	—
名	196	166	9,078	6,383	2,000	0.200
板	—	—	—	—	—	—
阿	—	—	—	—	—	—
麻	986	1,040	61,069	43,904	2,000	0.200
美	6,080	8,379	436,563	317,105	2,000	0.200
三	5,098	7,825	451,434	358,693	2,000	0.200
合 計	12,360	17,410	958,194	726,985	2,000	0.200
大 正 三 年 度	12,860	20,677	1,144,686	967,483	2,200	0.200
同 二 年 度	12,057	18,825	1,014,519	980,302	2,200	0.200
同 元 年 度	11,459	17,551	1,026,554	980,697	2,200	0.200
明 治 四 十 四 年 度	10,742	15,624	771,799	563,331	2,400	0.200

第一七 果 實 ノ 一 大 正 四 年

郡 市	梅			桃			日 本 梨			西 洋 梨		
	樹 數	收 穫 高	價 額	樹 數	收 穫 高	價 額	樹 數	收 穫 高	價 額	樹 數	收 穫 高	價 額
	本 石 円	本 石 円	本 石 円	本 石 円	本 石 円	本 石 円	本 石 円	本 石 円	本 石 円	本 石 円	本 石 円	本 石 円
德島	485	18	162	660	360	137	1,200	750	225	—	—	—
東	2,195	269	1,191	3,251	3,877	444	5,320	4,100	982	—	—	—
浦	17,500	417	1,818	7,100	3,970	283	4,062	3,419	500	—	—	—
那	19,136	769	2,768	18,061	9,864	1,483	11,561	9,939	2,542	250	52	52
海	8,427	523	2,615	3,114	1,331	351	4,587	3,988	1,082	—	—	—
名	5,165	628	2,447	7,077	18,173	1,414	1,677	1,402	314	30	20	6
板	6,685	401	2,603	15,315	21,452	3,659	91,763	271,453	36,465	—	—	—
阿	19,068	637	3,351	53,996	23,133	2,136	6,360	10,063	1,098	10	5	2
麻	1,956	600	1,769	5,510	11,890	873	4,013	12,000	1,560	—	—	—
美	12,000	720	5,040	8,200	49,500	5,940	5,500	32,200	7,084	—	—	—
三	5,441	435	1,885	3,939	7,524	1,020	3,865	10,886	1,732	—	—	—
合 計	98,058	5,417	25,646	126,223	151,074	17,749	139,908	360,200	53,584	290	77	60
大 正 三 年	93,682	5,025	22,195	127,678	148,712	16,403	133,039	455,496	56,714	438	932	227
同 二 年	95,160	5,148	22,651	125,010	138,472	13,498	159,397	378,496	92,626	212	404	204
同 元 年	99,990	6,720	25,252	120,091	134,423	13,664	143,257	353,737	70,760	320	445	186
明 治 四 十 四 年	93,615	6,068	22,726	116,192	144,483	13,046	131,614	372,003	66,531	1,410	1,170	266

第一八 果 實

郡 市	生 柿			乾 柿			萃 果			葡 萄		
	樹 數	收 穫 高	價 額	樹 數	收 穫 高	價 額	樹 數	收 穫 高	價 額	樹 數	收 穫 高	價 額
德 島	450	1,350	405	—	—	—	—	—	—	35	158	79
名 東	7,190	15,560	2,775	—	—	—	—	—	—	—	—	—
勝 浦	24,633	30,522	3,196	—	60	18	—	—	—	86	28	9
那 賀	28,557	87,384	12,344	—	2,910	1,230	400	39	15	800	1,143	272
海 部	26,599	90,567	5,434	—	3,277	2,753	—	—	—	80	104	40
名 西	17,325	29,280	1,362	—	1,120	1,288	—	—	—	—	—	—
板 野	22,420	29,724	4,038	—	—	—	50	50	25	1,530	2,020	402
阿 波	46,182	56,930	6,185	—	80	30	120	18	36	917	1,072	360
麻 植	8,300	17,275	1,727	—	950	295	—	—	—	—	—	—
美 馬	12,980	89,000	8,900	—	7,200	6,480	—	—	—	700	780	322
三 好	13,601	55,116	6,044	—	2,585	1,183	100	250	75	104	72	55
合 計	203,237	502,708	52,410	—	18,182	13,277	670	357	151	4,252	5,377	1,539
大 正 三 年	184,258	546,024	50,073	?	33,591	12,036	3,650	953	340	4,167	6,556	1,763
同 二 年	176,462	757,556	58,646	?	63,740	10,570	3,637	1,119	392	5,180	7,823	2,380
同 元 年	168,063	641,527	57,574	9,620	41,889	9,653	3,670	2,249	507	6,845	8,846	2,984
明 治 四 十 四 年	177,384	607,202	53,134	8,285	42,623	11,527	3,157	3,070	624	6,351	8,874	3,007

大 正 四 年

郡 市	枇 杷			栗			蜜 柑 (温州紀州ノ類)			ネーブル・ナレンシ		
	樹 數	收 穫 高	價 額	樹 數	收 穫 高	價 額	樹 數	收 穫 高	價 額	樹 數	收 穫 高	價 額
德 島	4,220	24,390	2,709	3,620	31	298	1,250	3,125	625	550	1,100	330
名 東	4,022	2,725	323	2,475	450	403	28,000	87,460	9,079	30,298	29,262	5,693
勝 浦	4,610	10,588	1,518	9,980	557	3,625	123,200	1,157,781	108,516	12,115	7,355	1,177
那 賀	1,290	1,176	224	1,898	35	345	51,810	128,958	19,272	8,525	19,231	4,498
海 部	5,800	17,293	1,126	3,585	4,053	783	11,499	8,917	1,558	2,298	3,280	751
名 西	4,110	11,928	1,333	897	30	148	13,615	27,997	2,379	8,970	15,730	2,189
板 野	5,877	10,810	1,817	13,740	266	3,537	6,005	7,995	1,271	3,865	5,679	795
阿 波	2,060	12,495	1,374	233,400	513	2,359	43,317	54,018	6,186	14,412	12,535	1,880
麻 植	2,800	40,720	7,200	2,400	120	6,000	7,975	25,600	3,853	5,800	14,650	1,904
美 馬	2,571	9,999	2,082	7,422	491	2,743	6,600	17,700	2,320	800	4,200	1,130
三 好	37,363	142,124	19,706	279,417	6,546	21,241	19,875	18,720	2,721	1,848	2,403	567
合 計	37,363	142,124	19,706	279,417	6,546	21,241	313,236	1,533,361	157,780	83,531	115,425	23,914
大 正 三 年	35,301	158,164	26,464	271,951	4,491	9,598	337,597	817,444	88,938	99,653	93,487	15,016
同 二 年	35,184	166,286	30,339	267,470	15,451	11,821	303,454	680,396	126,104	110,517	95,326	15,109
同 元 年	31,919	172,928	34,332	60,734	13,568	11,956	313,107	923,342	96,709	106,430	97,265	15,139
明 治 四 十 四 年	31,982	159,681	33,197	51,895	15,009	12,270	261,945	679,761	80,181	95,605	93,079	13,308

第一九 果 實

大 正 四 年

郡 市	夏 橙			其 他 柑 橘 類			楊 梅			價 額 計
	樹 數	收 穫 高	價 額	樹 數	收 穫 高	價 額	樹 數	收 穫 高	價 額	
德 島	300	900	135	1,300	3,900	780	—	—	—	2,878
名 東	16,436	79,901	7,925	14,880	104,940	6,019	10,100	10,150	1,020	38,135
勝 浦	21,889	16,221	1,597	307,670	124,515	7,734	3,140	1,352	503	126,077
那 賀	19,645	46,261	3,260	40,055	164,659	7,783	8,664	458	1,519	62,181
海 部	3,325	7,950	981	12,824	30,397	5,164	1,585	1,130	762	22,060
名 西	9,905	21,701	1,519	23,980	26,720	1,418	55	9	31	16,276
板 野	17,213	56,825	6,581	9,697	31,325	2,406	30,350	2,035	710	60,436
阿 波	12,777	56,732	4,334	14,816	53,151	3,205	45	25	5	34,162
麻 植	5,390	30,780	3,078	4,851	16,270	650	—	—	—	19,442
美 馬	3,010	9,200	1,190	6,200	32,500	4,220	—	—	—	55,826
三 好	4,955	15,115	2,739	4,432	7,813	910	—	—	—	23,756
合 計	114,845	341,586	33,339	440,705	596,190	40,289	53,939	15,159	4,550	461,229
大 正 三 年	108,039	319,849	23,931	496,941	573,894	38,005	—	—	—	361,703
同 二 年	102,987	284,590	24,779	492,697	603,029	39,544	—	—	—	448,663
同 元 年	97,886	215,609	20,396	197,130	610,678	43,392	—	—	—	402,504
明 治 四 十 四 年	87,350	195,911	21,424	200,502	536,740	41,574	—	—	—	372,815

第二〇 桑 畑 及 茶 畑

大 正 四 年 六 月 三 十 日

郡 市	桑		畑		茶		畑	
	段 別	見 積 段 別	計	段 別	見 積 段 別	計	計	
德 島	50	5	55	13	2	15	—	
名 東	2,272	147	2,419	30	12	42	—	
勝 浦	214	296	510	—	180	180	—	
那 賀	1,165	711	1,876	2,023	349	2,372	—	
海 部	436	236	672	420	1,837	2,257	—	
名 西	4,536	334	4,870	2	175	177	—	
板 野	6,873	314	7,187	2	102	104	—	
阿 波	6,289	606	6,895	7	78	85	—	
麻 植	4,193	706	4,899	—	267	267	—	
美 馬	4,310	611	4,921	282	522	804	—	
三 好	2,908	579	3,487	75	409	484	—	
合 計	33,246	4,545	37,791	2,854	3,933	6,787	—	
大 正 三 年	33,325	5,671	38,996	2,862	4,350	7,212	—	
同 二 年	36,613	5,762	42,375	2,863	4,341	7,204	—	
同 元 年	38,939	5,896	44,835	2,950	4,465	7,415	—	
明 治 四 十 四 年	39,100	7,411	46,511	3,053	3,557	6,610	—	

第二一

桑 苗

自大正四年七月至同五年六月

郡 名	團體自ラ仕立テ、配付若クハ拂下ケタルモノ				個人自ラ仕立テ、販賣シタルモノ			
	無		有		無		有	
	數	價 額	數	價 額	數	價 額	數	價 額
東 浦	—	—	—	—	23,500	357	—	—
那 賀	—	—	—	—	—	—	—	—
海 部	—	—	—	—	—	—	—	—
名 西	—	—	23,000	150	3,946,800	15,883	—	—
板 野	—	—	30,000	60	246,000	1,670	—	—
阿 波	—	—	—	—	2,423,500	10,291	—	—
麻 植	—	—	—	—	1,050,000	2,547	—	—
美 馬	—	—	6,500	37	280,500	703	—	—
三 好	—	—	—	—	165,750	1,119	—	—
合 計	—	—	59,500	247	8,136,950	32,570	—	—

第二二

春 蠶

大正四年

郡 市	養蠶戸數	蠶 種 掃立枚數	繭		玉		屑		計	
			數 量	價 額	數 量	價 額	數 量	價 額	數 量	價 額
德 島	99	232	石 54	円 2,970	石 6	円 180	石 3	円 66	石 63	円 3,216
名 東	1,589	3,286	2,016	100,800	196	3,136	195	3,900	2,407	107,836
勝 浦	185	86	84	3,528	7	105	9	135	100	3,768
那 賀	785	312	308	13,572	32	502	30	583	370	14,657
海 部	763	232	69	8,174	12	241	4	130	85	3,545
名 西	3,435	6,345	3,025	136,911	312	5,586	238	4,504	3,575	147,001
板 野	4,186	5,475	4,498	221,878	461	7,818	417	8,707	5,376	238,403
阿 波	4,471	4,510	3,797	188,908	430	7,325	386	7,616	4,613	203,849
麻 植	3,886	5,112	4,279	168,820	552	5,861	500	7,539	5,331	182,220
美 馬	3,450	4,221	3,480	149,640	480	9,120	220	3,960	4,180	162,720
三 好	2,412	2,718	1,864	90,747	210	3,047	182	2,938	2,256	96,732
合 計	23,261	32,524	23,474	1,080,948	2,693	42,921	2,184	43,978	23,356	1,163,947
大 正 三 年	35,220	64,268	18,386	1,183,251	2,197	46,826	2,261	60,632	22,844	1,290,709
同 二 年	30,110	121,301	24,640	1,305,188	2,826	52,550	2,943	66,055	30,409	1,423,793
同 元 年	30,918	143,277	25,627	1,290,741	3,076	57,466	3,302	66,601	32,005	1,414,808
明 治 四 十 四 年	30,846	140,573	30,445	1,568,251	3,389	67,414	3,071	69,926	36,905	1,705,591

第二三

夏 蠶

大正四年

郡 市	養蠶戸數	蠶 種 掃立枚數	繭		玉		屑		計	
			數 量	價 額	數 量	價 額	數 量	價 額	數 量	價 額
德 島	63	11	石 8	円 400	石 1	円 25	石 1	円 10	石 10	円 435
名 東	489	439	164	6,288	21	375	10	147	195	6,808
勝 浦	1,206	307	259	10,360	33	528	23	368	315	11,256
那 賀	3,480	863	637	23,895	110	1,578	51	657	798	26,120
海 部	976	145	103	3,921	10	216	11	127	124	4,264
名 西	984	575	381	15,879	45	713	43	746	469	17,333
板 野	1,125	631	456	18,970	58	943	35	506	549	20,419
阿 波	1,012	925	616	27,528	80	1,104	56	713	752	29,345
麻 植	1,248	1,154	874	32,333	192	2,688	125	2,125	1,191	37,151
美 馬	1,988	1,316	829	24,331	128	2,048	112	1,232	1,069	27,611
三 好	1,815	1,907	1,089	51,236	136	2,083	102	1,429	1,327	54,798
合 計	14,366	8,333	5,416	215,195	814	12,239	569	8,061	6,799	235,555
大 正 三 年	13,783	7,762	4,988	258,506	660	12,328	561	10,624	6,209	281,458
同 二 年	11,294	5,973	3,244	162,860	469	8,268	323	5,669	4,036	176,827
同 元 年	11,382	6,297	3,225	140,891	434	7,111	352	5,417	4,011	153,419
明 治 四 十 四 年	13,567	8,442	3,564	149,517	469	7,699	442	6,767	4,475	163,983

第二四

秋 蠶

大正四年

郡 市	養蠶戸數	蠶 種 掃立枚數	繭		玉		屑		計	
			數 量	價 額	數 量	價 額	數 量	價 額	數 量	價 額
德 島	80	21	石 10	円 530	石 1	円 30	石 5	円 50	石 16	円 610
名 東	1,337	1,695	1,083	50,350	133	2,024	108	2,315	1,324	54,759
勝 浦	283	116	87	3,132	7	105	9	117	103	3,354
那 賀	1,097	329	235	8,993	31	432	22	284	288	9,709
海 部	647	50	48	1,970	5	122	3	44	56	2,136
名 西	3,117	3,165	2,038	93,391	233	3,841	231	4,200	2,507	101,432
板 野	4,299	4,733	2,761	115,737	359	6,288	300	5,307	3,420	127,332
阿 波	3,715	6,215	3,369	162,782	449	6,431	260	3,715	4,078	172,923
麻 植	3,269	4,624	2,947	123,774	470	7,990	356	7,476	3,773	139,240
美 馬	3,082	5,036	3,186	130,626	432	7,344	334	4,008	3,952	141,978
三 好	1,612	695	628	28,501	69	1,149	46	639	743	30,289
合 計	22,588	23,679	15,392	719,785	2,194	35,823	1,674	28,155	21,231	783,767
大 正 三 年	21,675	24,006	14,088	613,106	1,884	30,277	1,781	32,188	17,753	675,571
同 二 年	22,104	35,476	14,773	883,960	2,050	43,388	1,720	36,775	18,543	964,123
同 元 年	34,098	34,618	17,141	847,205	2,196	42,307	1,804	32,995	21,141	922,507
明 治 四 十 四 年	22,766	29,687	10,706	498,226	1,421	25,028	1,431	24,454	13,558	547,708

第二五

蠶種製造者及原蠶種掃立數量

大正四年

郡市	製造者					原蠶種掃立數量							
	總人員	一化性				一化性				二化性			
		一化	二化	三化(人工)	蠶數	蠶量	蠶數	蠶量	蠶數	蠶量	蠶數	蠶量	
德島	2	2	1	—	—	1,955	48	336	6	—	—	—	
名東	4	4	4	—	—	8,655	239	7,490	216	—	—	—	
勝浦	—	—	—	—	—	—	—	—	—	—	—	—	
那賀	2	2	2	2	—	499	11	1,936	62	196	5	—	
海部	—	—	—	—	—	—	—	—	—	—	—	—	
名西	7	7	5	1	—	8,997	234	3,207	98	642	21	—	
板野	10	10	8	1	—	16,277	486	6,587	207	280	12	—	
阿波	8	7	8	3	—	10,451	359	5,288	150	554	16	—	
麻植	21	20	18	9	2	18,158	621	11,155	344	2,824	101	896	
美馬	11	11	8	1	—	7,129	234	3,414	107	28	1	—	
三好	5	5	5	2	—	5,579	173	3,074	100	109	4	—	
合計	70	68	59	19	2	77,700	3,405	42,437	1,290	4,633	160	895	
大正三年	69	65	58	14	2	63,675	1,991	40,140	1,152	3,047	101	317	
同二年	75	70	57	9	—	84,235	2,420	34,289	998	830	29	—	
同元年	82	79	67	15	1	92,493	2,854	43,941	1,323	2,420	75	44	
明治四十四年	112	100	63	15	—	68,200	3,363	37,652	1,195	3,083	93	—	

第二七

特別蠶種

郡市	一化性				二化性			
	無毒	有毒	其他	計	第 一 化			
					無毒	有毒	其他	計
德島	29,541	221	142	29,904	5,616	4	64	5,684
名東	281,582	27,009	837	309,428	274,483	14,919	566	289,968
勝浦	—	—	—	—	—	—	—	—
那賀	27,633	344	23	28,000	28,081	41	46	28,168
海部	—	—	—	—	—	—	—	—
名西	254,724	14,735	1,077	270,536	102,190	1,710	652	104,552
板野	489,146	32,605	1,233	522,984	237,843	2,896	481	241,220
阿波	478,763	18,573	2,548	499,884	229,155	14,257	972	244,384
麻植	855,790	30,658	5,156	891,604	414,988	16,307	2,593	433,888
美馬	287,104	7,671	1,269	296,044	151,806	12,304	894	165,004
三好	335,641	7,219	2,828	345,688	179,516	13,967	781	194,264
合計	3,039,924	139,035	15,113	3,194,072	1,623,678	76,435	7,043	1,707,132
大正三年	2,346,126	60,992	6,230	2,413,348	1,364,563	30,852	2,493	1,398,908
同二年	3,041,955	286,576	11,505	3,340,030	1,136,216	64,734	4,338	1,205,288
同元年	3,608,722	210,034	14,528	3,833,284	1,407,577	248,706	11,705	1,667,988
明治四十四年	4,391,262	214,765	28,170	4,634,197	1,136,618	184,958	9,654	1,331,230

第二六

普通蠶種檢查成績

大正四年

郡市	一化性			二化性								
	合格	不合格	計	合格			不合格			計		
				一化	二化	三化(人工)	一化	二化	三化(人工)	一化	二化	三化(人工)
德島	46	—	46	81	—	—	—	—	—	—	—	—
名東	—	—	—	—	—	—	—	—	—	—	—	—
勝浦	—	—	—	—	—	—	—	—	—	—	—	—
那賀	—	—	—	1,178	—	—	—	—	—	—	—	—
海部	—	—	—	—	—	—	—	—	—	—	—	—
名西	—	—	—	1	70	—	—	—	—	—	—	—
板野	—	—	—	55	—	—	—	—	—	—	—	—
阿波	—	—	—	909	51	—	—	—	—	—	—	—
麻植	211	—	211	1,589	—	—	—	—	—	—	—	—
美馬	72	—	72	338	—	—	—	—	—	—	—	—
三好	—	—	—	194	—	—	—	—	—	—	—	—
合計	329	—	329	4,345	121	—	—	—	—	—	—	—
大正三年	83	—	83	2,722	105	3	—	—	—	—	—	—
同二年	339	—	339	2,938	16	—	—	—	—	—	—	—
同元年	164	6	170	1,556	15	—	—	—	—	—	—	—
明治四十四年	182	—	182	9,998	—	—	—	—	—	—	—	—

檢查成績

大正四年

郡市	一化性				二化性			
	無毒	有毒	其他	計	第 三 化 (人工)			
					無毒	有毒	其他	計
德島	—	—	—	—	—	—	—	—
名東	—	—	—	—	—	—	—	—
勝浦	—	—	—	—	—	—	—	—
那賀	2,684	18	14	2,716	—	—	—	—
海部	—	—	—	—	—	—	—	—
名西	44,384	2,815	345	47,544	—	—	—	—
板野	21,754	16	14	21,784	—	—	—	—
阿波	7,111	762	79	7,952	—	—	—	—
麻植	121,192	5,836	960	127,988	57,715	8,504	57	66,276
美馬	492	600	—	1,092	—	—	—	—
三好	4,909	—	187	5,096	—	—	—	—
合計	202,526	10,047	1,539	214,172	57,715	8,504	57	66,276
大正三年	145,832	3,006	974	119,812	23,791	4,051	198	28,040
同二年	24,513	194	409	25,116	—	—	—	—
同元年	31,926	8,075	235	40,236	106	6	—	112
明治四十四年	41,536	18,107	501	60,144	—	—	—	—

第二八 米 穀 檢 查

大 正 四 年

郡 市	生 產 檢 查					輸 出 檢 查		
	受 檢 人 員	檢 查 俵 數	合 格	不 合 格	合 格 步 合	支 米	精 米	計
德 島	459	4,893	3,398	1,495	6.94	26,770	3,175	29,943
名 東	6,145	61,782	31,119	30,663	5.04	—	—	—
勝 浦	8,294	74,893	24,989	49,904	3.34	4,311	76	4,387
那 賀	22,088	188,451	56,545	131,906	3.00	45,052	15,269	60,321
海 部	2,196	11,483	5,173	6,310	4.50	131	83	214
名 西	4,114	43,719	29,387	14,332	6.72	—	—	—
板 野	16,768	206,283	141,096	65,187	6.84	49,072	840	49,912
阿 波	4,643	42,143	33,296	8,847	7.90	15	—	15
麻 植	1,809	14,628	11,974	2,654	8.19	—	—	—
美 馬	2,060	17,674	11,413	6,261	6.46	—	—	—
三 好	2,470	20,788	15,242	5,546	7.33	—	—	—
合 計	71,076	686,737	363,632	323,105	5.33	125,351	19,441	144,792
大 正 三 年	86,372	824,915	662,259	162,656	8.03	61,899	13,319	75,218
同 二 年	88,418	788,287	564,841	223,446	7.17	59,231	24,575	83,806
同 元 年	76,224	632,423	286,659	345,764	4.53	60,416	16,246	76,662
明 治 四 十 四 年	103,946	790,123	559,815	230,308	7.09	58,048	15,610	73,658

第二九 肥 料 縣 外 仕 入 高

大 正 四 年

郡 市	植 物 肥 料		動 物 肥 料		礦 物 肥 料		調 合 肥 料		計	
	數 量	價 額	數 量	價 額	數 量	價 額	數 量	價 額	數 量	價 額
德 島	2,433,783	414,671	431,124	172,119	834,669	260,724	108,070	29,151	3,857,646	876,665
名 東	—	—	204	51	—	—	—	—	204	51
勝 浦	2,850	564	5,751	2,299	3,000	1,536	37,000	8,765	48,601	13,164
那 賀	48,450	7,884	5,493	2,135	—	—	—	—	53,943	10,019
海 部	7,973	1,375	669	263	1,850	237	1,300	335	11,792	2,210
名 西	—	—	—	—	—	—	—	—	—	—
板 野	230,515	35,829	46,732	15,933	208,386	42,160	—	—	485,633	98,972
阿 波	—	—	—	—	—	—	—	—	—	—
麻 植	—	—	—	—	—	—	—	—	—	—
美 馬	7,440	1,616	—	—	100	90	—	—	7,540	1,706
三 好	14,897	3,182	7,508	3,275	8,605	3,748	21,880	4,166	52,890	14,371
合 計	2,745,978	465,121	497,481	196,125	1,191,619	338,495	168,250	42,417	4,518,249	1,012,153
大 正 三 年	2,312,620	462,735	3,619,121	447,655	1,374,997	379,498	234,190	60,516	7,540,923	1,350,404
同 二 年	2,056,335	371,776	642,848	252,887	1,432,676	379,966	298,298	188,383	4,420,157	1,193,012
同 元 年	2,157,582	430,210	3,410,175	265,281	994,783	260,889	222,780	60,037	6,785,320	1,016,417

第三〇 肥 料 製 造 高

大 正 四 年

郡 市	植 物 肥 料		動 物 肥 料		礦 物 肥 料		調 合 肥 料		計	
	數 量	價 額	數 量	價 額	數 量	價 額	數 量	價 額	數 量	價 額
德 島	1,070,181	166,071	1,551	353	—	—	785,970	197,098	1,857,702	363,522
名 東	2,864	712	7,686	1,339	—	—	—	—	10,550	2,051
勝 浦	1,137	292	17,243	3,382	2,400	312	—	—	20,780	3,986
那 賀	3,364	778	5,021	831	—	—	—	—	8,385	1,609
海 部	—	—	5,004	993	—	—	—	—	5,004	993
名 西	4,765	1,233	—	—	—	—	—	—	4,765	1,233
板 野	3,477	903	—	—	—	—	139,510	38,311	142,987	39,214
阿 波	—	—	—	—	—	—	—	—	—	—
麻 植	—	—	—	—	—	—	—	—	—	—
美 馬	9,504	2,520	—	—	—	—	—	—	9,504	2,520
三 好	2,840	494	—	—	—	—	—	—	2,840	494
合 計	1,098,132	173,003	36,595	6,898	2,400	312	925,480	235,469	2,062,517	415,522
大 正 三 年	452,006	99,770	57,318	10,979	32,000	3,105	811,260	200,539	1,352,584	314,393
同 二 年	898,113	181,495	90,655	17,407	24,260	3,358	726,810	174,218	1,739,828	396,478
同 元 年	468,081	80,489	95,138	19,497	35,260	4,408	552,360	145,537	1,150,839	249,931

家畜及家禽

第三一

牛

大正四年

郡市	年 末 現 在				年 內 出 產					價 額	年 內 斃 死			
	內 種	雜 種	外 種	計	內 種	雜 種	外 種	計	內 種		雜 種	外 種	計	
德島	{牝}	17	153	3	173	3	28	1	32	1,352	—	1	—	1
	{牡}	5	5	2	12	2	23	1	26		—	1	—	1
名東	{牝}	407	459	—	866	47	34	—	81	2,563	2	4	—	6
	{牡}	174	224	—	398	28	27	—	55		4	5	—	9
勝浦	{牝}	1,522	514	20	2,056	128	28	2	158	6,247	4	2	3	9
	{牡}	266	55	2	323	127	28	1	156		—	—	—	—
那賀	{牝}	1,334	1,227	1	2,562	61	14	1	76	3,035	8	8	—	16
	{牡}	1,476	526	2	2,004	94	20	—	114		3	5	—	8
海部	{牝}	753	83	1	837	109	1	—	110	3,226	3	3	1	7
	{牡}	314	30	1	345	99	1	—	100		1	—	—	1
名西	{牝}	611	1,290	5	1,906	108	222	—	330	13,897	4	8	—	12
	{牡}	249	513	6	768	86	109	—	195		11	9	—	20
板野	{牝}	331	939	—	1,270	6	25	—	31	1,161	4	43	—	47
	{牡}	530	900	—	1,430	9	38	—	47		7	26	—	33
阿波	{牝}	195	511	3	709	—	11	—	11	514	5	5	—	10
	{牡}	412	930	2	1,394	2	14	—	16		4	11	—	15
麻植	{牝}	317	458	10	785	51	80	6	137	5,003	11	7	—	18
	{牡}	625	911	8	1,544	57	77	7	141		18	13	—	31
美馬	{牝}	1,830	910	1	2,741	159	230	—	389	14,266	21	24	—	45
	{牡}	2,350	1,340	3	3,693	195	276	—	471		29	37	—	66
三好	{牝}	1,009	333	—	1,342	129	42	—	171	5,087	8	1	—	9
	{牡}	2,496	771	—	3,267	106	34	—	140		26	11	—	37
合 計	{牝計}	8,326	6,877	44	15,247	891	715	10	1,526	56,351	70	106	4	180
	{牡計}	8,897	6,255	26	15,178	805	647	9	1,461		103	118	—	221
		17,223	13,132	70	30,425	1,666	1,362	19	2,987		173	224	4	401
大正三年	{牝}	8,302	6,817	87	15,206	949	772	11	1,732	—	71	79	—	150
	{牡}	9,100	6,134	46	15,274	783	726	9	1,518	—	112	81	1	194
同 二年	{牝}	7,927	7,004	33	14,964	915	730	10	1,655	—	72	68	1	141
	{牡}	9,407	6,535	23	15,965	751	682	6	1,439	—	86	93	—	179
同 元年	{牝}	7,604	6,855	29	14,488	782	714	2	1,498	—	72	66	—	138
	{牡}	9,263	6,037	24	15,324	763	721	3	1,487	—	90	85	—	175
明治四十四年	{牝}	8,612	5,790	25	14,427	1,082	745	3	1,830	—	69	—	45	114
	{牡}	9,457	5,032	25	14,514	877	650	1	1,523	—	99	1	44	144

第三二

馬

大正四年

郡市	年 末 現 在				年 內 出 產					價 格	年 內 斃 死			
	內 種	雜 種	外 種	計	內 種	雜 種	外 種	計	內 種		雜 種	外 種	計	
德島	{牝}	7	20	—	27	1	—	—	1	30	—	—	—	—
	{牡}	42	11	—	53	1	—	—	1		—	—	—	—
名東	{牝}	70	39	—	109	1	12	—	13	770	—	—	—	—
	{牡}	668	372	—	1,040	—	13	—	13		7	5	—	12
勝浦	{牝}	7	4	—	11	—	—	—	—	—	—	—	—	—
	{牡}	305	51	3	359	—	—	—	—		5	—	—	—

第三二 馬 續

郡市	年 末 現 在				年 內 出 產				年 內 斃 死				
	內種	雜種	外種	計	內種	雜種	外種	計	價額	內種	雜種	外種	計
那賀	231	148	—	379	11	10	—	21	430	1	1	—	2
海部	784	611	—	1,395	3	13	—	16	40	5	12	—	17
名西	706	80	—	786	1	—	—	1	130	12	3	—	15
板野	322	80	1	403	—	—	—	—	1,040	6	2	—	8
阿波	33	18	—	51	3	1	—	4	475	—	—	—	—
麻植	463	180	—	653	3	1	—	4	290	4	7	—	11
美馬	359	300	—	659	—	7	—	7	170	2	3	—	5
三好	1,518	1,064	—	2,582	—	22	—	22	3,375	6	11	—	17
合計	26	44	—	7	1	5	—	6	—	10	2	—	12
大正三年	864	327	—	1,191	2	7	—	9	—	15	7	—	22
同二年	11	6	—	17	—	—	—	—	—	—	—	—	—
同元年	621	57	—	678	—	—	—	—	—	24	3	—	27
明治四十四年	288	58	—	346	13	2	—	15	—	9	1	—	10
合計	406	80	—	486	18	4	—	22	—	13	3	—	16
大正三年	243	36	—	279	1	3	—	4	—	3	1	—	4
同二年	325	101	—	426	1	1	—	2	—	11	—	—	11
同元年	1,981	753	—	2,734	32	40	—	72	—	37	11	—	48
明治四十四年	6,318	2,944	—	9,266	28	61	—	89	3,375	96	59	—	146
合計	8,269	3,697	4	12,000	60	101	—	161	—	133	61	—	194

第三三 豚 大正四年

郡市	年 末 現 在				年 內 出 產				年 內 斃 死				
	內種	雜種	外種	計	內種	雜種	外種	計	價格	內種	雜種	外種	計
德島	—	—	—	—	—	—	—	—	—	—	—	—	—
名東	—	14	—	14	—	—	—	—	—	—	—	—	—
勝浦	6	12	—	18	—	—	—	—	—	—	—	—	—
那賀	—	—	—	—	—	—	—	—	—	—	—	—	—
海部	—	—	3	3	—	—	—	—	—	—	—	—	—
名西	—	—	2	2	—	—	—	—	—	—	—	—	—
板野	—	—	—	—	—	—	—	—	—	—	—	—	—
阿波	—	1	—	1	—	—	—	—	—	—	—	—	—
合計	—	1	—	1	—	—	—	—	—	—	—	—	—

第三三 豚 續

郡市	年 末 現 在				年 內 出 產				年 內 斃 死				
	內種	雜種	外種	計	內種	雜種	外種	計	價額	內種	雜種	外種	計
麻植	—	—	—	—	—	—	—	—	—	—	—	—	—
美馬	—	—	—	—	—	—	—	—	—	—	—	—	—
三好	—	—	—	—	—	—	—	—	—	—	—	—	—
合計	—	15	3	18	—	—	—	—	—	—	—	—	—
大正三年	6	13	2	21	—	—	—	—	—	—	—	—	—
同二年	—	—	—	—	—	—	—	—	—	—	—	—	—
同元年	—	—	—	—	—	—	—	—	—	—	—	—	—
明治四十四年	—	—	—	—	—	—	—	—	—	—	—	—	—

第三四 乳 牛 大正四年

郡市	搾乳戸數	頭 數		搾乳高	價 額
		滿二歲以上	二歲未滿		
德島	4	106	29	433	15,155
名東	1	4	2	15	420
勝浦	2	23	9	203	2,707
那賀	5	23	9	83	3,133
海部	2	6	4	10	453
名西	—	—	—	—	—
板野	5	33	13	124	3,995
阿波	1	4	—	24	850
麻植	2	15	2	72	2,410
美馬	1	5	2	25	1,000
三好	1	7	3	14	560
合計	24	225	73	1,003	30,683
大正三年	24	229	96	965	26,523
同二年	24	217	86	838	23,676
同元年	26	220	95	868	24,225
明治四十四年	26	249	155	872	24,568

第三五 屠殺ノ一 (成牛) 大正四年

郡名	屠場數	頭數			斤量			價額			一頭=付斤量		百斤=付價額	
		牝	牡	計	牝	牡	計	牝	牡	計	牝	牡	牝	牡
名東	1	173	1,639	1,812	41,306	353,025	394,331	9,512	65,176	74,688	239	215	23	18
那賀	1	8	50	58	880	6,570	7,450	140	1,052	1,192	110	131	16	16
板野	1	2	197	199	360	23,880	24,240	97	5,970	6,067	180	136	270	25
美馬	1	268	13	281	40,200	2,028	42,228	9,380	390	9,770	150	156	260	19
合計	4	451	1,899	2,350	82,746	385,503	468,249	19,129	72,588	91,717	206	203	23	19
大正三年	4	190	1,484	1,674	38,070	293,805	331,875	8,231	59,851	68,082	200	198	21	20
同二年	4	183	1,701	1,884	37,920	350,090	388,010	8,164	70,455	78,619	207	205	22	20
同元年	4	692	1,538	2,230	136,020	289,660	425,680	32,275	54,352	86,627	196	188	23	19
明治四十四年	4	821	1,675	2,496	156,302	319,807	476,109	35,375	66,631	102,006	190	191	22	21

第三六 屠殺ノ二 (犢) 大正四年

年次	頭數			斤量			價額			一頭=付斤量		百斤=付價額	
	牝	牡	計	牝	牡	計	牝	牡	計	牝	牡	牝	牡
大正四年	—	—	—	—	—	—	—	—	—	—	—	—	—
同三年	—	1	1	—	120	120	—	27	27	—	120	—	23
同二年	—	1	1	—	135	135	—	31	31	—	135	—	23
同元年	8	22	30	960	2,750	3,710	230	605	835	120	125	24	22
明治四十四年	25	20	45	3,050	2,500	5,500	701	525	2,226	122	125	23	21

第三七 屠殺ノ三 (馬) 大正四年

郡名	頭數			斤量			價額			一頭=付斤量		百斤=付價額	
	牝	牡	計	牝	牡	計	牝	牡	計	牝	牡	牝	牡
名東	56	136	192	7,325	18,312	25,637	880	2,168	3,048	131	135	12	12
那賀	—	4	4	—	500	500	—	50	50	—	125	—	10
板野	5	54	59	900	6,480	7,380	135	842	977	180	120	15	13
美馬	11	3	14	1,650	450	2,100	286	78	364	150	140	17	17
合計	72	197	269	9,875	25,742	35,617	1,301	3,138	4,439	137	131	13	12
大正三年	90	401	491	11,610	67,842	79,452	1,741	9,507	11,248	129	168	15	14
同二年	222	381	603	28,790	52,474	81,264	4,318	7,447	11,765	129	137	15	14
同元年	128	435	563	17,660	81,880	99,540	2,763	11,081	13,844	137	188	15	13
明治四十四年	194	291	485	28,118	48,697	76,815	4,726	6,614	11,340	144	163	17	14

第三八 屠殺ノ四 (豚) 大正四年

郡名	頭數			斤量			價額			一頭=付斤量		百斤=付價額	
	牝	牡	計	牝	牡	計	牝	牡	計	牝	牡	牝	牡
名東	47	31	78	3,787	2,296	6,083	606	367	973	81	74	16	16
大正三年	15	40	55	1,190	3,360	4,550	202	429	631	79	84	17	13
同二年	34	43	77	2,670	3,790	6,460	590	967	1,557	78	88	22	25
同元年	22	29	51	1,840	3,110	4,950	301	491	792	83	107	16	15
明治四十四年	23	31	54	2,038	3,472	5,510	364	555	919	88	112	18	16

第三九 家禽ノ一 (雞) 大正四年六月三十日

郡市	飼養戸數				家禽				產卵		
	成禽		雛		價額		個數		價額		
	雄	雌	雄	雌	雄	雌	雄	雌	雄	雌	
德島	334	157	23	514	1,417	3,305	980	2,284	5,031	475,920	10,946
名東	2,723	228	7	2,958	3,860	8,823	3,105	4,481	9,271	1,031,655	18,033
勝浦	1,415	121	3	1,539	1,529	4,214	2,457	2,128	3,649	320,578	6,411
那賀	4,394	575	2	4,971	5,993	11,760	8,129	10,496	11,595	829,049	18,855
海部	3,056	63	—	3,119	2,902	4,791	1,638	1,715	2,601	239,414	4,309
名西	2,864	55	—	2,919	2,988	6,891	2,133	2,604	5,739	930,320	14,253
板野	4,365	867	37	5,269	5,551	16,522	8,411	10,991	16,567	1,940,754	35,421
阿波	3,875	79	—	3,954	3,493	8,785	1,891	3,782	7,817	1,245,234	23,781
麻植	3,636	45	—	3,681	3,900	8,458	1,786	2,254	5,372	928,176	13,680
美馬	1,945	220	—	2,165	14,240	9,980	5,820	3,880	8,480	2,001,500	23,021
三好	4,956	77	—	5,033	4,165	8,918	2,249	3,007	5,234	834,250	11,693
合計	33,563	2,487	72	36,122	50,038	92,427	38,599	47,622	81,356	10,776,850	185,313
大正三年	34,143	1,880	32	36,055	135,568	72,641	77,578	10,138,326	174,306		
同二年	35,404	2,171	33	37,608	140,726	72,445	81,904	10,930,385	172,976		
同元年	41,334	2,259	40	43,633	142,658	76,683	80,436	9,887,969	163,830		
明治四十四年	52,903	2,536	80	55,519	182,505	110,356	98,898	11,947,166	185,824		

第四〇 家禽 (鷄)

大正四年六月三十日

郡市	飼養戸數				家 禽				産 卵		
	十羽未満	十羽以上五十羽未満	五十羽以上	計	成 雄	成 雌	雛 雄	雛 雌	價 額	個 數	價 額
德島	10	3	—	13	21	50	15	32	74	11,200	201
名東	15	3	—	18	14	34	36	98	54	5,150	85
那浦	3	—	—	3	4	14	—	—	10	1,500	22
那賀	49	1	—	50	43	109	61	137	140	9,290	172
那部	181	10	—	191	74	134	555	649	277	6,843	103
板西	1	—	—	1	1	3	—	—	3	250	6
野野	30	12	—	42	73	139	125	165	146	17,840	299
波植	—	—	—	—	—	—	—	—	—	—	—
麻植	1	—	—	1	1	2	—	—	4	90	3
美馬	2	—	—	2	3	2	—	1	3	450	9
三好	3	—	—	3	3	7	—	—	6	350	7
合 計	235	29	—	324	237	524	792	1,082	717	52,963	937
大正三年	180	14	—	194	411		1,032		486	25,141	563
同 二年	241	29	—	270	548		811		610	56,617	1,313
同 元年	254	18	—	272	1,025		690		747	65,456	1,223
明治四十四年	178	18	—	196	599		828		469	25,170	533

第四一 獸醫及蹄鐵工

大正四年十二月三十一日

郡市	獸 醫					蹄 鐵 工				
	試驗及第	官立府縣立學校卒業	公立私立學校卒業	假免狀	計	試驗及第	獸 醫	官立府縣立學校其他卒業	假免狀	計
德島	1	2	2	—	5	—	—	4	—	4
名東	—	2	1	—	3	—	1	6	—	7
那浦	—	1	—	—	1	—	—	5	—	5
那賀	2	2	1	1	6	—	2	8	—	10
那部	2	—	2	2	6	—	2	4	—	6
板西	—	1	—	1	2	—	—	3	—	3
野野	4	6	—	—	10	—	2	2	—	4
波植	1	—	—	—	1	—	—	4	—	4
麻植	—	2	3	—	5	—	—	9	—	9
美馬	—	—	4	1	5	1	—	9	—	10
三好	—	1	3	2	6	—	—	5	—	5
合 計	10	17	16	7	50	1	1	59	—	67
大正三年	10	21	10	8	49	2	9	55	1	67
同 二年	10	19	9	9	47	2	9	45	1	57
同 元年	11	16	4	13	44	2	9	38	1	50
明治四十四年	12	10	3	15	40	1	7	31	2	41

第四二 畜牛結核病検査

大正四年

種類用途	検査牛數			検査成績							
	ツベルクリン注射	ツベルクリン注射	計	健康牛		疑似症		輕 症		重 症	
	射チ行ヒタルモノ	射チ行ハサルモノ		二才以上	二才未満	二才以上	二才未満	二才以上	二才未満	二才以上	二才未満
内國種	—	—	—	—	—	—	—	—	—	—	—
外國種	17	—	17	15	2	—	—	—	—	—	—
雜種	6	—	6	6	—	—	—	—	—	—	—
合 計	176	—	176	163	9	3	—	1	—	—	—
大正三年	216	7	223	207	4	6	—	4	—	2	—
同 二年	222	4,249	4,471	3,041	1,423	7	—	1	—	—	—
同 元年	245	12,052	12,297	8,246	4,044	4	—	3	—	—	—
明治四十四年	252	14,387	14,639	9,341	5,289	3	—	—	—	2	—

臺灣省立林業講習所

林業

第四三 保安林個所面積

大正四年十二月三十一日

種 別	公 有		社 寺 有		私 有		計	
	個 所	面 積	個 所	面 積	個 所	面 積	個 所	面 積
土砂扞止林	57	1,736	14	469	2,279	13,784	2,350	15,089
水害防備林	4	22	14	8	200	245	218	275
防風林	5	50	—	—	86	189	91	239
潮害防備林	22	338	2	28	130	402	154	763
水源涵養林	3	220	6	336	13	152	22	708
魚附林	57	2,567	4	57	366	12,395	427	15,019
航行目標林	—	—	—	—	3	4	3	4
風致林	16	261	19	1,147	115	730	150	2,138
合 計	169	5,167	57	2,919	3,188	27,896	3,405	35,073
	4	27	2	29	4	5	15	61
大正三年	154	4,923	44	2,011	2,649	25,876	2,847	32,810
同二年	116	3,966	43	2,006	2,005	23,269	2,169	23,242
同元年	115	3,966	45	2,001	1,673	22,185	1,833	23,152
明治四十四年	116	3,989	38	1,999	1,181	20,293	1,335	23,281
	4	27	2	29	4	5	11	61

第四四 民有林野面積

大正四年十二月三十一日

種 別	土 地 臺 帳 面 積			見 込 面 積							合 計	
	森 林	原 野	計	立 木 地						無 立 木 地		
				針 樹	葉 林	潤 樹	葉 林	針 樹	混 樹			竹 林
德 島	24	—	24	—	—	—	—	—	—	—	—	24
	13	3	16	—	—	—	—	—	—	—	—	13
	1,191	133	1,324	—	—	—	—	—	—	—	—	1,324
名 東	2,503	49	2,552	1,023	800	1,139	4	2,966	589	3,555		
	301	3	304	10	—	285	3	293	36	334		
	25,521	1,476	26,997	4,259	2,558	19,356	542	26,715	4,874	31,589		
勝 浦	11,612	126	11,738	2,249	3,395	4,391	—	10,035	4,609	14,704		
	1,412	6	1,418	577	195	422	23	1,217	235	1,502		
	94,470	487	94,957	28,095	32,150	26,059	696	87,000	24,985	111,985		
那 賀	29,212	317	29,529	10,118	10,966	9,472	69	30,625	7,525	38,150		
	2,884	16	2,900	1,000	156	1,671	55	2,882	7	2,889		
	259,475	3,219	262,694	88,791	100,490	134,283	3,805	327,369	11,933	339,307		
海 部	89,671	123	89,794	10,675	66,219	46,673	147	123,714	16,340	140,054		
	1,207	4	1,211	234	361	528	26	1,202	—	1,202		
	217,788	435	218,223	76,149	89,095	89,649	1,495	256,388	9,406	265,794		
名 西	7,425	73	7,498	506	3,627	50	15	4,198	5,383	9,581		
	804	4	808	196	32	486	30	744	234	978		
	73,522	481	74,003	36,265	13,673	15,448	806	66,192	19,232	85,424		
板 野	8,224	109	8,333	4,379	2,173	1,947	84	8,583	135	8,718		
	1,525	4	1,529	399	44	1,039	21	1,503	36	1,539		
	106,317	3,806	110,123	49,018	8,895	54,046	833	112,792	4,961	117,753		

第四四 民有林野面積 續

種別	土地臺帳面積			見込面積								無立木地	合計
	森林	原野	計	立木地									
				針葉樹	闊葉樹	混生林	竹林	計					
阿波	公有	1,295	23	1,318	353	921	129	29	1,432	15	1,447		
	社寺	527	10	537	100	112	315	11	538	—	538		
	私有	54,213	578	54,791	33,155	8,292	20,599	1,110	63,156	2,314	65,470		
麻植	公有	5,188	146	5,334	4,059	1,245	164	205	5,673	473	6,146		
	社寺	6,476	—	6,476	305	1,093	5,344	—	6,742	1,559	8,301		
	私有	184,596	102	184,698	67,598	76,998	32,269	945	177,810	23,280	201,090		
美馬	公有	45,725	224	45,949	9,781	9,872	80,042	122	99,817	10,452	110,269		
	社寺	969	22	991	118	310	710	92	1,230	111	1,341		
	私有	266,542	938	267,480	74,849	90,333	200,246	7,445	372,873	74,144	447,017		
三好	公有	15,474	660	16,134	7,499	7,003	5,526	91	20,119	5,481	25,600		
	社寺	2,854	33	2,887	1,051	746	3,116	24	3,116	340	3,456		
	私有	209,718	338	210,056	62,674	102,329	53,802	2,664	221,469	54,759	276,228		
合計	公有	216,353	1,850	218,203	50,642	106,221	149,557	766	307,186	51,967	359,153		
	社寺	19,972	105	20,077	4,040	3,949	12,195	291	19,485	2,611	22,096		
	私有	1,493,353	11,993	1,505,346	520,853	524,813	646,948	20,341	1,712,955	250,116	1,963,071		
		1,723,678	13,948	1,742,626	575,535	634,983	808,610	21,398	2,039,626	283,794	2,323,420		

第四五 民有林野開墾

大正四年

郡名	田		畑		宅地		燒畑切替畑		其ノ他形質變更		計	
	個所	面積	個所	面積	個所	面積	個所	面積	個所	面積	個所	面積
名東	公有	—	—	—	—	—	—	—	1	2	1	2
	社寺	—	—	—	—	—	—	—	—	—	—	—
	私有	26	35	239	174	6	1	10	1	12	293	216
勝浦	公有	—	—	—	—	—	—	—	—	—	—	—
	社寺	—	—	—	—	—	—	—	—	—	—	—
	私有	65	32	434	720	7	4	—	—	—	506	756
那賀	公有	—	—	5	31	—	—	—	—	—	5	31
	社寺	—	—	—	—	1	1	—	—	—	1	1
	私有	28	38	341	368	2	1	—	—	22	104	393
海部	公有	—	—	1	5	2	2	—	—	—	3	7
	社寺	—	—	—	—	—	—	—	—	—	—	—
	私有	4	2	40	47	10	2	—	—	—	54	51
板野	公有	—	—	—	—	—	—	—	—	—	—	—
	社寺	—	—	—	—	—	—	—	—	—	—	—
	私有	14	18	126	233	5	2	—	—	—	145	253
阿波	公有	—	—	4	13	2	3	—	—	—	6	16
	社寺	—	—	—	—	—	—	—	—	—	—	—
	私有	—	—	9	9	4	2	—	—	—	13	11
麻植	公有	—	—	—	—	—	—	—	—	—	—	—
	社寺	—	—	—	—	—	—	—	—	—	—	—
	私有	—	—	22	20	13	4	—	—	—	35	34
美馬	公有	—	—	—	—	1	1	—	—	—	1	1
	社寺	—	—	—	—	—	—	—	—	—	—	—
	私有	9	7	47	41	5	2	160	311	20	18	241
三好	公有	—	—	6	1	—	—	—	—	—	6	1
	社寺	—	—	—	—	—	—	—	—	—	—	—
	私有	6	4	28	28	6	4	70	175	122	21	232
合計	公有	—	—	12	37	2	2	—	—	—	14	39
	社寺	—	—	4	13	4	5	—	—	—	9	20
	私有	152	136	1,373	1,714	58	22	240	487	176	148	1,993

第四六 民有林野人工造林ノ一 (針葉樹林新植) 大正四年

郡名	杉		扁柏		松		落葉松		花柏		羅漢柏		其ノ他		計			
	面積	數量	面積	數量	面積	數量	面積	數量	面積	數量	面積	數量	面積	數量	面積	數量		
名東	公有	—	—	—	—	2	2,000	—	—	—	—	—	—	—	2	2,000		
	社寺	—	—	—	—	—	—	—	—	—	—	—	—	15	1,000	15	1,000	
	私有	35	12,250	13	4,160	122	43,900	—	—	—	—	—	—	11	1,100	181	61,410	
勝浦	公有	33	9,000	—	—	—	—	—	—	—	—	—	—	—	33	9,000		
	社寺	8	1,180	—	—	—	—	—	—	—	—	—	—	—	8	1,180		
	私有	382	96,110	50	10,300	50	15,000	—	—	—	—	—	—	—	482	121,410		
那賀	公有	299	129,200	113	49,800	64	27,000	—	—	—	—	—	—	—	476	206,000		
	社寺	—	—	—	—	—	—	—	—	—	—	—	—	—	—	—		
	私有	1,084	370,000	467	269,000	30	8,000	—	—	—	—	—	—	—	1,581	647,000		
海部	公有	334	117,173	98	30,440	—	—	—	—	—	—	—	—	—	432	147,613		
	社寺	8	1,150	3	1,050	—	—	—	—	—	—	—	—	—	11	2,200		
	私有	2,105	558,500	200	44,050	—	—	—	—	—	—	—	—	—	2,305	602,550		
名西	公有	738	530,490	203	39,920	56	14,080	—	—	—	—	—	—	—	997	584,490		
	社寺	—	—	—	—	—	—	—	—	—	—	—	—	—	—	—		
	私有	—	—	—	—	—	—	—	—	—	—	—	—	—	—	—		
板野	公有	20	9,000	50	2,200	—	—	—	—	—	—	—	—	—	70	11,200		
	社寺	5	2,250	—	—	15	6,000	—	—	—	—	—	—	—	20	8,250		
	私有	152	68,100	—	—	63	16,900	—	—	—	—	—	—	—	215	85,000		
阿波	公有	—	—	18	9,000	—	—	—	—	—	—	—	—	—	18	9,000		
	社寺	—	—	—	—	—	—	—	—	—	—	—	—	—	—	—		
	私有	93	64,500	15	4,500	—	—	—	—	—	—	—	—	—	108	69,000		
麻植	公有	40	16,000	30	12,000	—	—	—	—	—	—	—	—	—	70	28,000		
	社寺	—	—	—	—	—	—	—	—	—	—	—	—	—	—	—		
	私有	88	33,300	33	12,300	—	—	—	—	—	—	—	—	—	121	45,600		
美馬	公有	1,026	415,000	129	50,600	—	—	—	—	—	—	—	—	—	1,155	465,600		
	社寺	—	—	—	—	—	—	—	—	—	—	—	—	—	—	—		
	私有	810	324,000	90	36,000	—	—	—	—	—	—	—	—	—	900	360,000		
三好	公有	552	209,600	87	35,500	15	2,800	—	—	—	—	—	—	8	1,300	662	249,200	
	社寺	100	10,000	—	—	—	—	—	—	—	—	—	—	—	100	10,000		
	私有	727	309,000	209	88,240	—	—	—	—	—	—	—	—	2	60	938	347,300	
合計	公有	2,304	904,973	525	189,540	81	31,800	—	—	—	—	—	—	8	1,300	2,918	1,127,613	
	社寺	121	14,580	3	1,050	15	6,000	—	—	—	—	—	—	—	15	1,000	154	22,630
	私有	6,214	2,366,250	1,280	508,470	321	97,880	—	—	—	—	—	—	—	13	1,160	7,823	2,973,760

第四七

民有林野人工造林ノ二 (潤葉樹林新植) 大正四年

郡名	樟		橘		櫻		栗		櫟		其ノ他		計	
	面積	數量	面積	數量	面積	數量	面積	數量	面積	數量	面積	數量	面積	數量
名東私	—	—	—	—	19	5,600	—	—	—	—	—	—	19	5,600
勝浦	—	—	—	—	—	—	—	—	3	600	—	—	3	600
那賀私	—	—	—	—	—	—	—	—	42	12,800	—	—	42	12,800
海部私	1	200	2	1,500	—	—	—	—	30	17,000	—	—	30	17,000
名西私	—	—	—	—	—	—	—	—	35	18,900	2	800	40	21,400
板野私	—	—	—	—	—	—	5	1,000	42	10,340	—	—	42	10,340
阿波私	—	—	—	—	—	—	—	—	26	13,000	11	1,570	42	15,570
麻植	—	—	—	—	—	—	—	—	10	9,000	—	—	10	9,000
美馬	—	—	—	—	—	—	—	—	—	—	—	—	—	—
三好	—	—	—	—	—	—	—	—	35	16,500	—	—	35	16,500
合計	1	200	2	1,500	19	5,600	7	1,400	1,020	344,700	13	2,370	1,062	355,770

第四八

民有林野人工造林ノ三 (竹林) 大正四年

郡名	苦竹		淡竹		江南竹		其ノ他		計	
	面積	數量	面積	數量	面積	數量	面積	數量	面積	數量
名東	—	—	—	—	—	—	—	—	—	—
勝浦	—	—	—	—	—	—	—	—	—	—
那賀私	10	10,000	8	4,000	62	9,000	—	—	80	23,000
海部	—	—	1	75	—	—	—	—	1	75
名西私	94	18,800	10	2,730	14	1,060	70	21,000	188	43,590
板野私	—	—	—	—	1	190	—	—	1	190
阿波私	3	900	5	1,000	6	1,550	12	1,500	26	4,950
麻植	—	—	—	—	—	—	—	—	—	—
美馬	—	—	—	—	—	—	—	—	—	—
三好	8	4,000	—	—	—	—	—	—	4	4,000
合計	1	1,800	—	—	—	—	—	—	1	1,800
合計	98	178,030	10	55,000	20	35,000	10	58,000	138	326,000
合計	8	4,000	—	—	—	—	—	—	4	4,000
合計	1	1,800	—	—	—	—	—	—	1	1,800
合計	207	208,900	35	36,630	103	46,800	92	80,500	437	399,530

第四九

民有林野天然造林 (下種萌芽) 大正四年

郡名	針葉樹林	潤葉樹林	針潤混淆樹林	計	
					面積
名東	—	—	—	—	
勝浦	—	—	—	—	
那賀	—	—	—	—	
海部	—	—	—	—	
名西	—	—	—	—	
板野	—	—	—	—	
阿波	—	—	—	—	
麻植	—	—	—	—	
美馬	—	—	—	—	
三好	—	—	—	—	
合計	168	173	99	440	
合計	161	30	42	233	
合計	2,552	2,918	3,211	8,681	
合計	2,881	3,121	3,352	9,354	

第五〇 民有林伐

郡名	杉			扁 柏			松			縦・白 檜	
	面積	材積	價額	面積	材積	價額	面積	材積	價額	面積	材積
名 東 私有	—	10,920	3,822	—	—	—	—	16,520	4,776	—	—
勝 浦	公有	—	5	6	—	—	—	50	45	—	—
	私有	—	12,778	16,374	—	720	1,890	—	3,677	1,056	215
那 賀 私有	1,133	89,630	65,780	462	5,272	17,000	469	1,566	1,219	—	—
海 部	社寺有	—	29	91	—	12	57	—	10	18	15
	私有	—	26,231	49,277	—	642	2,640	—	2,726	4,170	15,650
名 西 私有	85	2,700	7,550	39	1,260	4,900	94	2,960	6,060	—	—
板 野	社寺有	2	1	3	—	—	—	35	565	2,315	—
	私有	5	2	6	—	—	—	922	1,532	4,058	—
阿 波 私有	3	37	185	—	—	—	367	2,340	8,784	—	—
麻 植 私有	54	5,767	42,850	40	3,530	30,150	139	8,580	10,933	—	—
美 馬 私有	192	5,750	12,100	66	1,630	3,115	89	9,800	13,940	—	—
三 好 私有	85	5,430	20,720	1	948	3,063	210	17,843	37,113	—	60
合 計	公有	—	5	6	—	—	—	50	45	—	—
	社寺有	2	30	94	—	12	57	35	575	2,333	15
	私有	1,557	159,245	218,661	608	14,002	62,758	2,293	68,544	92,109	15,925
	計	1,559	159,280	218,761	608	14,014	62,815	2,325	69,169	94,487	15,940

採ノ一 (用材針葉樹) 大正四年

郡名	唐 檜	榲	樺	其ノ他			計				
	價額	面積	材積	價額	面積	材積	價額	面積	材積	價額	
名 東 私有	—	—	—	—	—	—	—	27,440	8,593	—	
勝 浦	公有	—	—	—	—	—	—	55	51	—	
	私有	138	—	2,987	1,750	—	250	225	29,627	21,433	
那 賀 私有	—	2,000	10,000	8,000	3,000	35,130	12,916	7,064	141,593	104,915	
海 部	社寺有	24	—	—	—	—	—	—	66	100	
	私有	4,920	—	15,845	8,580	—	2,155	1,525	63,249	71,112	
名 西 私有	—	—	—	—	—	—	—	218	6,920	18,513	
板 野	社寺有	—	—	—	—	—	—	37	566	2,318	
	私有	—	—	—	—	—	—	927	1,534	4,064	
阿 波 私有	—	—	—	—	—	—	—	370	3,377	8,969	
麻 植 私有	—	—	—	—	—	—	—	233	17,877	83,933	
美 馬 私有	—	—	—	—	—	—	—	347	17,180	29,155	
三 好 私有	120	—	100	400	—	—	—	296	24,381	61,416	
合 計	公有	—	—	—	—	—	—	—	55	51	
	社寺有	24	—	—	—	—	—	37	632	2,508	
	私有	5,178	2,000	28,932	18,730	3,000	37,535	14,669	9,455	324,183	412,108
	計	5,220	2,000	28,932	18,730	3,000	37,535	14,666	9,492	324,870	414,657

第五一

民有林伐採ノ二 (用材潤葉樹) 大正四年

郡名	樟			樺			楡			厚朴			櫻・ミネバリ・水芽			栗		
	面積	材積	價額	面積	材積	價額	面積	材積	價額	面積	材積	價額	面積	材積	價額	面積	材積	價額
名東私	—	—	—	—	—	—	—	—	—	—	—	—	—	—	—	—	—	—
勝浦私	—	—	—	80	85	—	—	—	—	—	—	—	—	—	—	100	50	—
那賀私	—	—	—	3	3	25	5	10	40	—	—	—	200	30,000	1,500	—	850	810
海部私	—	—	—	165	580	—	85	255	—	10	7	—	—	—	—	58	67	—
名西私	—	—	—	—	—	—	—	—	—	—	—	—	—	—	—	1	20	99
板野(社寺)	5	100	2,000	—	—	—	—	—	—	—	—	—	—	—	—	—	—	—
阿波私	3	180	1,270	—	—	—	—	—	—	—	—	—	—	—	—	—	—	—
麻植私	—	—	—	—	—	—	—	—	—	—	—	—	—	—	—	—	—	—
美馬私	—	—	—	—	—	—	—	—	—	—	—	—	—	—	7	37	145	—
三好私	—	—	—	225	1,078	—	324	1,080	—	—	—	—	1	130	367	2	1,395	2,830
合計(社寺)	5	100	2,000	3	473	1,768	5	419	1,375	—	10	7	201	30,130	1,865	10	2,460	3,992
合計(私計)	3	180	1,270	3	473	1,768	5	419	1,375	—	10	7	201	30,130	1,865	10	2,460	3,992

郡名	檜			厚皮榿			山毛榿			桐			其他			計		
	面積	材積	價額	面積	材積	價額	面積	材積	價額	面積	材積	價額	面積	材積	價額	面積	材積	價額
名東私	—	—	—	1,925	6,727	—	—	—	—	—	—	—	—	—	—	1,925	6,737	—
勝浦私	—	—	—	—	—	—	1,200	200	—	610	35	—	140	5,774	—	2,130	6,144	—
那賀私	—	—	—	—	—	—	—	—	—	—	—	170	5,213	18,350	378	36,076	20,725	—
海部私	—	—	—	—	—	—	—	—	—	—	—	90	185	—	408	1,094	—	—
名西私	—	—	—	—	—	—	8	253	500	30	170	395	39	443	985	—	—	—
板野(社寺)	—	—	—	—	—	—	—	—	—	—	—	—	—	—	—	5	100	2,000
阿波私	—	—	—	—	—	—	15	139	976	—	—	—	—	—	—	18	319	2,246
麻植私	—	—	—	—	—	—	—	250	625	—	—	—	—	—	—	250	625	—
美馬私	2	40	120	12	10	1,200	—	—	—	12	170	1,870	—	—	33	257	3,335	—
三好私	—	—	—	—	—	—	500	700	6,322	6,493	3	30	240	12	5,830	12,786	—	—
合計(社寺)	—	—	—	—	—	—	—	—	—	—	—	—	—	—	—	5	100	2,000
合計(私計)	2	40	120	12	1,935	7,927	—	1,700	900	41	4,648	10,499	208	5,648	24,979	485	47,643	54,712

第五二

民有林伐採ノ三 (薪炭材) 大正四年

郡名	公有			社寺有			私有		
	面積	材積	價額	面積	材積	價額	面積	材積	價額
名東	—	—	—	—	—	—	389	5,827	17,306
勝浦	15	160	106	—	—	—	2,020	2,975	18,822
那賀	—	—	—	—	—	—	6,028	45,305	29,126
海部	—	2,449	17,714	—	12	36	—	59,024	132,065
名西	—	—	—	—	—	—	967	6,485	17,055
板野	—	—	—	—	—	—	5,069	2,795	10,120
阿波	—	—	—	—	—	—	927	3,306	10,760
麻植	—	—	—	—	—	—	205	1,582	9,570
美馬	—	—	—	—	—	—	1,187	22,013	46,698
三好	—	—	—	5	85	255	2,798	26,901	46,244
合計	15	2,609	17,820	5	97	291	19,593	176,213	337,766

第五三

民有林伐採ノ四 (竹材) 大正四年

郡名	苦竹			淡竹			江南竹			其他			計		
	面積	材積	價額	面積	材積	價額	面積	材積	價額	面積	材積	價額	面積	材積	價額
名東私	—	1,050	435	—	—	—	—	—	—	—	280	45	—	1,330	480
勝浦(公)	—	—	—	—	—	—	—	—	—	—	500	20	—	500	20
勝浦(社)	—	50	15	—	—	—	—	—	—	—	50	15	—	50	15
勝浦(私)	—	2,098	715	—	80	18	—	120	29	—	230	59	—	2,528	821
那賀私	133	8,815	2,250	52	5,812	711	632	9,898	1,900	190	690	456	1,007	25,216	5,317
海部(公)	—	—	—	—	—	—	—	—	—	—	320	32	—	320	32
海部(社)	—	6	3	—	8	4	—	18	7	—	39	4	—	71	18
海部(私)	—	1,615	1,029	—	59	25	—	317	131	—	2,469	466	—	4,460	1,651
名西私	90	1,620	733	20	1,265	512	4	150	45	13	755	730	127	3,790	2,020
板野私	96	1,753	595	5	30	7	5	30	7	57	745	167	163	2,558	776
阿波私	255	6,207	3,266	62	1,820	732	10	80	24	5	500	200	332	8,607	4,222
麻植私	7	1,545	912	—	27	18	—	—	—	3	110	32	10	1,682	962
美馬私	37	10,720	4,592	—	—	—	—	—	—	—	—	—	—	10,720	4,592
三好(社)	—	1,300	820	—	—	—	—	—	—	—	—	—	—	1,300	820
三好(私)	—	7,715	3,828	—	5,442	2,248	—	70	35	—	188	61	—	13,415	6,172
合計(公)	—	—	—	—	—	—	—	—	—	—	820	52	—	820	52
合計(社)	—	1,356	838	—	8	4	—	18	7	—	39	4	—	1,421	853
合計(私)	618	43,138	16,105	137	14,456	2,253	651	10,665	2,171	268	5,967	2,216	1,676	74,306	27,013

第五四 民有林

郡名	公有					社寺			合計	郡名
	風害	病虫害	火災			風害	病虫害	火災		
			放火	失火	其ノ他					
東名	反	反	反	反	反	反	反	反	東名	
勝浦	立木地	—	—	—	—	—	—	—	勝浦	
	無立木地	—	—	—	—	—	—	—		
	被害價額	—	—	—	—	—	—	—		
那賀	立木地	—	—	—	—	—	—	—	那賀	
	無立木地	—	—	—	—	—	—	—		
	被害價額	—	—	—	—	—	—	—		
海部	立木地	—	—	—	100	—	—	100	海部	
	無立木地	—	—	—	—	—	—	—		
	被害價額	—	—	—	300	—	—	300		
名西	立木地	—	—	—	—	—	—	—	名西	
	無立木地	—	—	—	—	—	—	—		
	被害價額	—	—	—	—	—	—	—		
板野	立木地	—	—	—	—	—	—	—	板野	
	無立木地	—	—	—	—	—	—	—		
	被害價額	—	—	—	—	—	—	—		
阿波	立木地	70	—	—	—	—	—	70	阿波	
	無立木地	—	—	—	—	—	—	—		
	被害價額	480	—	—	—	—	—	480		
麻植	立木地	—	—	—	—	—	—	—	麻植	
	無立木地	—	—	—	—	—	—	—		
	被害價額	—	—	—	—	—	—	—		
美馬	立木地	—	—	—	—	—	—	—	美馬	
	無立木地	—	—	—	—	—	—	—		
	被害價額	—	—	—	—	—	—	—		
三好	立木地	—	—	—	20	—	—	20	三好	
	無立木地	—	—	—	—	—	—	—		
	被害價額	—	—	—	60	—	—	60		
合計	立木地	70	—	—	123	—	—	193	合計	
	無立木地	—	—	—	—	—	—	—		
	被害價額	480	—	—	360	—	—	840		

野被害

大正四年

郡名	公有					私			合計	郡名
	風害	病虫害	火災			風害	病虫害	火災		
			放火	失火	其ノ他					
東名	反	反	反	反	反	反	反	反	東名	
勝浦	立木地	—	—	—	—	—	—	—	勝浦	
	無立木地	—	—	—	—	—	—	—		
	被害價額	—	—	—	—	—	—	—		
那賀	立木地	—	—	—	—	—	—	—	那賀	
	無立木地	—	—	—	—	—	—	—		
	被害價額	—	—	—	—	—	—	—		
海部	立木地	—	—	—	—	—	—	—	海部	
	無立木地	—	—	—	—	—	—	—		
	被害價額	—	—	—	—	—	—	—		
名西	立木地	—	—	—	—	—	—	—	名西	
	無立木地	—	—	—	—	—	—	—		
	被害價額	—	—	—	—	—	—	—		
板野	立木地	—	—	—	—	—	—	—	板野	
	無立木地	—	—	—	—	—	—	—		
	被害價額	—	—	—	—	—	—	—		
阿波	立木地	70	—	—	—	—	—	70	阿波	
	無立木地	—	—	—	—	—	—	—		
	被害價額	480	—	—	—	—	—	480		
麻植	立木地	—	—	—	—	—	—	—	麻植	
	無立木地	—	—	—	—	—	—	—		
	被害價額	—	—	—	—	—	—	—		
美馬	立木地	—	—	—	—	—	—	—	美馬	
	無立木地	—	—	—	—	—	—	—		
	被害價額	—	—	—	—	—	—	—		
三好	立木地	—	—	—	—	—	—	—	三好	
	無立木地	—	—	—	—	—	—	—		
	被害價額	—	—	—	—	—	—	—		
合計	立木地	70	—	—	—	—	—	70	合計	
	無立木地	—	—	—	—	—	—	—		
	被害價額	480	—	—	—	—	—	480		

第五五 造林用

郡名	杉				扁 柏				松				落葉松	花柏	羅漢柏
	縣郡	市町村	其他團體	個人	縣郡	市町村	其他團體	個人	縣郡	市町村	其他團體	個人	苗木商	苗木商	苗木商
名 東	—	—	—	200	—	—	—	30	—	—	—	100	3	1	1
勝 浦	—	36	—	1,854	—	—	—	90	—	6	—	20	—	—	—
郡 賀	120	80	10	1,617	81	5	10	204	5	15	40	23	—	—	—
海 部	154	267	34	2,781	98	7	14	417	—	—	—	—	—	—	—
名 西	—	31	3	172	—	—	—	8	—	1	310	9	1	—	185
板 野	—	—	35	730	—	—	—	10	—	32	53	42	1	—	10
阿 波	—	—	8	104	—	—	—	4	—	—	5	12	—	—	—
麻 植	—	16	—	1,818	—	—	—	11	—	—	—	—	—	—	—
美 馬	511	21	—	21	278	2	—	8	—	—	—	—	—	—	—
三 好	246	80	10	56	18	6	—	45	—	—	—	—	—	—	—
合 計	1,031	531	300	9,233	475	27	578	836	5	54	938	236	5	1	136
苗圃面積	—	—	—	—	—	—	—	—	—	—	—	—	—	—	—

第五六 林野

郡名	五倍子		椎 茸		鹼 酸 石 灰		造林用種子		樹 實		樹 皮	
	數量	價額	數量	價額	數量	價額	數量	價額	數量	價額	數量	價額
名 東	650	110	—	—	—	—	—	—	—	—	—	273
勝 浦	2,048	598	50	33	—	—	22	22	4	36	—	6,608
郡 賀	1,100	170	344	198	3,870	2,322	90	50	263	3,460	—	8,686
海 部	1,390	383	10,800	6,660	—	—	245	153	22	212	—	6,658
名 西	300	60	—	—	—	—	420	63	57	293	—	1,887
板 野	—	—	—	—	500	500	1,000	20	30	148	—	48
阿 波	—	—	—	—	—	—	1,500	45	62	870	—	821
麻 植	1,530	491	1,150	460	—	—	—	—	—	—	—	1,958
美 馬	2,230	446	3,430	3,662	—	—	—	—	3	9	—	2,751
三 好	1,870	503	390	313	210	206	1,999	102	376	2,708	—	6,580
合 計	11,168	2,761	16,164	11,326	4,580	3,028	5,276	455	817	7,826	—	36,270
大正三年	8,636	1,677	15,300	10,732	—	—	800	140	311	2,054	—	32,078
同 二 年	8,395	1,316	15,779	11,225	—	—	1,000	158	2,701	1,533	—	26,744
同 一 元 年	4,815	1,030	18,642	11,513	—	—	7,900	185	3,968	1,107	—	36,934
明治四十四年	5,030	1,473	17,280	5,051	—	—	2,900	187	558	433	—	34,230

苗 木

大正四年十二月三十一日

郡名	樟	櫛	檉	栗	櫟		其 他		計				苗圃面積			
	苗木商	苗木商	個人	苗木商	個人	市町村	其他團體	苗木商	個人	縣郡	市町村	其他團體		苗木商	個人	計
名 東	2	—	—	—	—	1	—	30	10	100	50	—	—	1,088	240	1,328
勝 浦	—	—	—	—	—	—	—	—	22	—	—	—	42	—	1,986	2,028
郡 賀	—	—	—	—	—	—	—	—	—	—	—	206	100	60	1,844	2,210
海 部	—	—	—	—	—	—	—	—	14	—	—	248	274	48	3,212	3,782
名 西	7	45	—	7	—	2	—	5	3	55	5	—	36	900	197	1,133
板 野	—	—	—	—	—	—	—	—	12	35	—	—	32	131	817	980
阿 波	—	—	—	—	—	—	—	—	5	43	—	—	—	22	172	194
麻 植	—	—	—	—	—	—	—	—	—	—	—	—	19	—	1,829	1,848
美 馬	—	—	—	—	—	—	—	—	—	—	—	789	23	—	29	841
三 好	—	—	2	—	5	—	8	5	72	—	7	264	94	15	187	560
合 計	9	45	2	7	5	3	8	57	199	155	62	1,511	620	2,264	10,513	14,908
苗圃面積	—	—	—	—	—	—	—	—	—	—	—	—	14,203	7,515	9,525	67,266

產 物

大正四年

郡名	樟		葉		柴		草		莖 及 蔓		松 茸		木 炭		價額計	郡名
	數量	價額	數量	價額	數量	價額	數量	價額	數量	價額	數量	價額	數量	價額		
名 東	—	—	310,000	4,150	—	—	5,450	932	151,000	13,397	—	—	—	—	18,862	東
勝 浦	—	—	161,000	1,410	1,500	45	7,400	1,350	271,000	15,806	—	—	—	—	25,908	浦
郡 賀	—	—	2,539,300	11,237	6,020	398	2,147	258	1,222,550	95,093	—	—	—	—	121,872	賀
海 部	72,000	3,590	444,940	3,596	4,550	237	—	—	537,685	26,014	—	—	—	—	47,503	部
名 西	—	—	435,000	965	2,100	155	4,620	518	409,874	31,470	—	—	—	—	35,411	西
板 野	—	—	199,000	2,985	1,100	66	2,550	516	79,000	5,000	—	—	—	—	9,283	野
阿 波	—	—	628,780	6,563	—	—	757	167	40,700	3,300	—	—	—	—	11,766	波
麻 植	—	—	700,000	9,100	100	50	700	170	55,100	3,724	—	—	—	—	15,953	植
美 馬	—	—	977,945	19,544	—	—	1,280	896	647,112	52,248	—	—	—	—	79,556	馬
三 好	—	—	4,001,000	32,615	4,550	220	3,470	605	540,060	41,895	—	—	—	—	85,837	好
合 計	72,000	3,590	10,396,765	92,165	19,923	1,171	28,374	5,412	3,954,121	287,947	—	—	—	—	451,851	計
大正三年	—	—	10,743,394	136,414	8,670	710	25,206	5,328	3,866,082	289,599	—	—	—	—	478,729	大正三年
同 二 年	—	—	20,290,520	172,794	9,065	844	23,425	4,348	3,780,517	297,822	—	—	—	—	527,284	同 二 年
同 一 元 年	—	—	18,239,429	141,080	15,850	1,317	41,623	5,180	3,563,690	292,100	—	—	—	—	491,052	同 一 元 年
明治四十四年	—	—	18,144,851	206,177	22,010	1,268	34,151	5,316	3,121,976	317,685	—	—	—	—	71,820	明 治 四 十 四 年

1
2
3
4
5
6
7
8
9
10
11
12
13
14
15
16
17
18
19
20
21
22
23
24
25
26
27
28
29
30
31
32
33
34
35
36
37
38
39
40
41
42
43
44
45
46
47
48
49
50

1
2
3
4
5
6
7
8
9
10
11
12
13
14
15
16
17
18
19
20
21
22
23
24
25
26
27
28
29
30
31
32
33
34
35
36
37
38
39
40
41
42
43
44
45
46
47
48
49
50

鑛業

第五七 鑛 產

大正四年

鑛山名稱	所在地	鑛種	採鑛高	鑛石販賣高		製出高	製品販賣高	
				數量	價額		數量	價額
高越	麻植郡三山村	銅	464,776	343,670	14,085	—	—	—
川田山	同郡同村	銅	—	—	—	36,620	57,520	25,679
別枝	同郡同村	銅	7,546	—	—	—	—	—
大內	同郡同村	銅	—	—	—	419	432	100
東山	同郡東山村	銅·硫化鐵	5,974,159	6,891,041	435,401	—	—	—
祖谷	美馬郡東祖谷山村	銅	—	—	—	55,773	112,748	40,369
成谷	同郡端山村	銅	2,140	—	—	—	—	—
腕	三好郡井內谷村	銅	9,500	—	—	—	—	—
中西	同郡三繩村	銅·硫化鐵	972,064	943,618	27,693	—	—	—
水銀	那賀郡加茂谷村	水銀	—	—	—	63	119	316
淺川	海部郡淺川村	銅	190,397	193,600	24,693	—	—	—
神領	名西郡神領村	銅	432	432	281	—	—	—
合計	—	—	7,627,014	—	—	—	—	—

漁業

第五八 漁業戶數及漁業者

大正四年

郡	市	戶數			本業			副業			計
		本業	副業	計	男	女	計	男	女	計	
德島		20	100	120	25	—	25	120	—	120	145
名東		301	204	505	501	2	503	339	722	1,061	1,564
勝浦		218	349	567	407	3	410	563	165	728	1,133
那賀		942	886	1,828	2,405	1,913	4,318	1,652	953	2,605	6,923
海部		1,788	222	2,010	4,482	955	5,437	307	342	649	6,086
名西		19	175	194	19	2	21	178	2	180	201
板野		897	934	1,831	1,165	7	1,172	1,397	133	1,530	2,702
阿波		41	187	228	42	—	42	192	—	192	234
麻植		18	106	124	18	—	18	106	—	106	134
美馬		79	190	269	79	—	79	195	—	195	274
三好		7	385	392	8	1	9	441	3	444	453
合計		4,330	3,738	8,068	9,151	2,883	12,034	5,460	2,320	7,810	19,844
大正三年		—	—	7,710	7,514	1,180	8,694	5,919	1,213	7,132	15,826
同二年		—	—	7,950	6,751	1,195	7,946	5,892	1,161	7,053	14,999
同元年		—	—	7,460	6,718	1,645	8,363	5,338	1,243	6,581	14,944
明治四十四年		—	—	6,880	6,283	1,649	7,932	4,870	1,048	5,918	13,850

第五九 漁

郡市	動力ヲ有セザルモノ											
	五噸又ハ五十石未満				五噸以上二十噸又ハ五十石以上二百石未満				二十噸又ハ二百石以上			
	新造	廢用	現在	新造	廢用	現在	新造	廢用	現在	新造	廢用	現在
德島	22	550	16	218	—	—	—	—	—	—	—	—
名東	52	15,250	54	695	—	—	—	—	—	—	—	—
勝浦	21	840	24	242	1	400	2	72	—	—	—	—
那賀	101	6,438	59	1,285	—	—	—	260	—	—	—	—
海部	82	7,195	74	1,801	1	1,300	—	1	—	—	—	—
名西	1	20	—	78	—	—	—	—	—	—	—	—
板野	109	13,345	104	1,846	—	—	—	—	—	—	—	—
阿波	8	185	7	75	—	—	—	—	—	—	—	—
麻植	4	120	6	84	—	—	—	—	—	—	—	—
美馬	15	500	7	143	—	—	—	—	—	—	—	—
三好	7	165	8	225	—	—	—	—	—	—	—	—
合計	422	45,008	359	6,692	2	1,700	2	333	—	—	—	—

第六〇 難破漁船

大正四年

遭難ノ種類	遭難ノ場所	月日	船數	乗組員	遭難人員			
					死亡	負傷	生死不明	計
破壊	勝浦郡小松島港外	11.13	1	1	1	—	—	1
	那賀郡生田岬沖合	2.26	1	4	1	—	1	2
	長崎縣五島沖合	1.11	1	11	—	—	—	—
	同上	2.26	1	11	—	—	2	2
	同上	3.20	1	13	—	—	2	2
顛覆	長崎縣五島沖合	11.30	1	3	1	—	1	2
	海部郡半岐大島附近	10.28	1	9	6	—	3	9
	那賀郡椿村瀬沖合	4.19	2	10	—	—	—	—
	同郡椿泊港口	6.18	2	50	—	—	—	—
	同郡椿村舞子島附近	9.18	2	32	—	—	1	1
	同郡同村瀬沖合	10.28	1	4	—	—	—	—
	海部郡阿部村沖合	1.5	1	3	—	—	—	—
那賀郡橋港外	11.12	1	2	—	—	—	—	
和歌山縣比井岬沖合	3.13	1	4	—	—	3	3	
行先不明	高知縣室戸沖	4.20	1	6	—	—	6	6
合計			18	163	9	1	18	82
大正三年			11	70	5	1	1	7
同二年			14	67	2	—	—	2
同元年			8	20	1	—	5	6
明治四十四年			38	123	12	2	14	28

船 大正四年

郡市	動力ヲ有スルモノ													
	蒸汽機關ヲ有スルモノ						發動機ヲ有スルモノ							
	二十噸又ハ二百石未満			二十噸又ハ二百石以上			二十噸又ハ二百石未満			二十噸又ハ二百石以上				
德島	—	—	—	—	—	—	—	—	—	—	—	—	—	
名東	—	—	—	—	—	—	—	—	—	—	—	—	—	
勝浦	—	—	—	—	—	—	—	—	—	—	—	—	—	
那賀	—	—	—	—	—	—	—	—	—	—	—	—	—	
海部	—	—	—	—	—	—	—	—	—	—	—	—	—	
名西	—	—	—	—	—	—	—	—	—	—	—	—	—	
板野	—	—	—	—	—	—	—	—	—	—	—	—	—	
阿波	—	—	—	—	—	—	—	—	—	—	—	—	—	
麻植	—	—	—	—	—	—	—	—	—	—	—	—	—	
美馬	—	—	—	—	—	—	—	—	—	—	—	—	—	
三好	—	—	—	—	—	—	—	—	—	—	—	—	—	
合計	—	—	2	—	—	—	—	—	13	51,340	1	53	1	6,000

第六一 遠洋漁業

大正四年

漁業種別	漁船						獲物											
	動力ヲ有セザルモノ			發動機ヲ有スルモノ			鱈		鮪		鯛		秋刀魚		其ノ他		計	
	船數	噸數	乗組員	船數	噸數	乗組員	數量	價額	數量	價額	數量	價額	數量	價額	數量	價額	數量	價額
延繩漁業	35	175	302	18	292	375	—	—	7,000	5,600	20,000	17,200	—	—	—	83,800	27,000	106,600
旋網及鰹釣漁業	—	—	—	1	9	48	11,820	7,894	—	—	—	—	4,734	550	—	—	16,554	8,444
合計	35	175	302	19	301	423	11,820	7,894	7,000	5,600	20,000	17,200	4,734	550	—	83,800	43,554	115,044

本表ハ海部郡ノミトス

第六二 漁獲物ノ一

大正四年

郡市	魚類													
	真鱈		青黑鱈		鱈		鯖		鮪		鰹		鱈	
	數量	價額	數量	價額	數量	價額	數量	價額	數量	價額	數量	價額	數量	價額
德島	20,300	8,235	—	—	—	—	8,000	4,800	—	—	—	—	—	—
名勝	62,670	15,668	—	—	—	—	—	—	—	—	—	—	—	—
那賀	159,846	38,782	3,335	412	68,449	40,746	12,398	51,646	1,494	1,731	313	238	1,237	503
海部	430,830	14,026	—	—	198,759	113,569	6,596	14,076	28,525	17,627	13,376	9,755	1,118	949
名板	—	—	—	—	—	—	—	—	—	—	—	—	—	—
西野	61,350	9,233	450	55	3,400	1,112	1,000	300	100	150	—	—	—	—
波植	—	—	—	—	—	—	—	—	—	—	—	—	—	—
馬好	—	—	—	—	—	—	—	—	—	—	—	—	—	—
三合	734,996	85,944	3,785	467	270,608	155,427	27,994	70,822	30,119	19,508	13,689	9,993	2,355	1,452
大正三年	644,964	131,715	22,662	9,261	395,860	179,697	48,550	21,603	48,874	39,001	33,487	28,889	5,273	2,948
同二年	397,956	176,123	12,979	2,272	309,008	124,362	64,249	41,763	66,249	46,919	12,235	11,522	5,582	2,718
同元年	394,575	132,014	30,166	2,409	290,002	160,027	41,648	26,431	8,178	4,781	50,239	24,307	6,643	2,833
明治四十四年	233,680	75,364	16,583	3,214	195,634	126,747	104,105	23,610	55,887	14,417	24,061	15,741	5,143	2,539

第六四 漁獲物

郡市	魚類							
	鱈		鱈		文		魚	
	數量	價額	數量	價額	數量	價額	數量	價額
德島	—	—	—	—	—	—	—	—
名勝	—	—	—	—	—	—	—	—
那賀	—	—	—	—	96	59	4,274	2,541
海部	—	—	—	—	6,637	1,229	4,137	369
名板	—	—	—	—	—	—	—	—
西野	—	—	—	—	920	275	—	—
波植	—	—	—	—	—	—	—	—
馬好	—	—	—	—	—	—	—	—
三合	—	—	—	—	7,653	1,563	8,411	2,910
大正三年	—	5,200	—	5,200	4,325	731	751	1,035
同二年	—	—	—	—	5,967	1,447	1,999	1,266
同元年	—	—	—	—	4,724	1,239	1,403	669
明治四十四年	—	—	—	—	3,219	843	1,485	947

第六三 漁獲物ノ二

大正四年

郡市	魚類													
	鯛		黑鯛		鮭		鱈		鱈		鱈		鮪	
	數量	價額	數量	價額	數量	價額	數量	價額	數量	價額	數量	價額	數量	價額
德島	—	—	1,300	2,600	—	—	—	—	—	—	—	—	—	—
名勝	—	—	2,000	1,400	—	—	7,000	2,800	—	—	5,600	4,480	250	300
那賀	13,065	18,701	—	—	2,326	1,163	7,811	6,291	802	998	10,893	41,713	4,544	2,974
海部	19,614	20,033	166	50	—	—	—	—	265	324	77,318	25,858	1,345	1,154
名板	—	—	—	—	—	—	—	—	—	—	—	—	—	—
西野	7,200	11,700	600	680	370	270	2,050	1,257	1,840	3,038	4,100	2,900	500	250
波植	—	—	—	—	—	—	—	—	—	—	—	—	—	—
馬好	—	—	—	—	—	—	—	—	—	—	—	—	—	—
三合	39,879	50,434	4,066	4,730	2,696	1,433	17,961	10,748	2,907	4,363	97,911	74,951	6,639	4,678
大正三年	44,289	53,371	2,610	3,930	1,423	811	6,777	4,653	14,443	13,894	58,246	18,500	4,907	2,807
同二年	59,575	53,744	4,240	6,690	500	500	7,594	6,316	14,271	17,961	62,385	25,133	10,488	6,835
同元年	43,666	50,743	4,520	6,483	2,965	2,490	5,257	4,839	7,480	9,412	23,155	14,895	2,635	1,703
明治四十四年	39,725	55,334	5,269	6,759	1,570	1,870	6,051	5,598	19,658	20,528	83,474	33,293	5,046	3,301

三 大正四年

郡市	魚類							
	秋刀魚		鱈		鱈(鮭)		鮪	
	數量	價額	數量	價額	數量	價額	數量	價額
德島	—	—	5,500	4,950	—	—	200	640
名勝	—	—	1,720	2,083	382	700	925	1,272
那賀	—	—	4,584	4,584	30	49	486	2,191
海部	1,799	574	3,986	2,717	474	676	9,357	29,710
名板	45,883	9,350	265	177	585	1,005	3,168	4,188
西野	—	—	—	—	20	39	1,285	1,280
波植	—	—	18,850	12,427	—	—	870	870
馬好	—	—	—	—	—	—	1,802	2,626
三合	—	—	—	—	—	—	1,939	2,830
大正三年	—	—	—	—	—	—	4,280	6,500
同二年	—	—	—	—	—	—	3,804	5,675
同元年	—	—	—	—	5	5	3,804	5,675
明治四十四年	47,682	9,924	34,905	26,933	1,496	2,474	23,116	57,782
大正三年	19,035	5,647	35,823	29,909	1,017	1,330	40,443	53,714
同二年	132,301	37,585	40,795	40,737	1,499	2,187	39,274	55,685
同元年	188,642	52,811	22,867	23,421	993	1,546	39,762	60,492
明治四十四年	250,639	49,499	27,826	25,603	940	1,322	27,561	35,084

第六五 漁獲物

郡市	魚類							鮑	
	鯉		鰻		其他		價額計	數量	價額
	數量	價額	數量	價額	數量	價額			
德島	—	—	500	1,250	—	850	10,690	—	—
名東	571	581	858	1,493	—	45,630	73,774	—	—
勝浦	242	242	321	418	—	15,765	38,917	—	—
那賀	527	321	2,643	2,795	—	97,738	343,029	2,485	2,755
海部	—	—	6,553	1,943	—	119,414	355,096	6,499	7,286
名西	238	295	562	1,018	—	973	3,605	—	—
板野	674	658	2,746	2,854	—	56,928	104,937	—	—
阿波	393	315	290	473	—	1,702	5,116	—	—
麻植	220	330	179	277	—	711	4,148	—	—
美馬	230	300	910	728	—	420	7,948	—	—
三好	272	277	462	743	—	755	7,455	—	—
合計	3,367	3,319	16,024	13,992	—	340,886	954,735	8,984	10,941
大正三年	3,045	3,087	11,043	14,601	—	334,309	960,695	10,948	11,671
同二年	4,628	5,090	12,731	16,722	—	330,989	1,014,566	7,598	7,995
同元年	4,179	3,676	12,222	17,808	—	287,501	892,620	6,353	7,250
明治四十四年	3,704	4,237	9,661	12,657	—	320,165	839,072	11,219	10,810

第六六 漁獲物

郡市	水產動物					
	烏賊		一番柔魚		二番柔魚	
	數量	價額	數量	價額	數量	價額
德島	120	120	—	—	—	—
名東	520	318	—	—	—	—
勝浦	4,438	3,550	—	—	—	—
那賀	8,326	3,953	—	—	—	—
海部	16,443	6,633	1,095	955	5,980	972
名西	—	—	—	—	—	—
板野	25	10	—	—	—	—
阿波	—	—	—	—	—	—
麻植	—	—	—	—	—	—
美馬	—	—	—	—	—	—
三好	—	—	—	—	—	—
合計	29,872	14,584	1,095	955	5,980	972
大正三年	23,257	11,591	—	—	—	—
同二年	21,842	11,908	—	—	10	6
同元年	11,099	10,332	—	—	47,971	23,957
明治四十四年	9,323	13,407	1,000	650	2,214	1,360

四 大正四年

郡市	介類								
	牡蠣		蛤		蝶螺		其他		價額計
	數量	價額	數量	價額	數量	價額	數量	價額	
德島	1,300	520	1,500	675	—	—	—	140	1,335
名東	500	300	1,209	300	—	—	—	170	770
勝浦	880	438	20	122	—	—	—	200	760
那賀	2,325	180	1,200	46	—	—	—	20	3,001
海部	—	—	—	—	10,979	1,080	—	3,078	11,444
名西	—	—	—	—	—	—	—	—	—
板野	875	86	1,700	1,675	—	—	—	4,003	5,764
阿波	—	—	—	—	—	—	—	—	—
麻植	—	—	—	—	—	—	—	—	—
美馬	—	—	—	—	—	—	—	—	—
三好	—	—	—	—	—	—	—	—	—
合計	5,880	1,524	5,629	2,818	10,979	1,080	—	7,611	23,974
大正三年	4,517	1,263	6,854	2,616	—	—	—	15,059	30,609
同二年	6,275	1,758	9,612	4,559	—	—	—	8,430	22,742
同元年	4,050	1,283	8,860	2,107	—	—	—	11,127	21,767
明治四十四年	3,837	1,080	22,502	3,603	—	—	—	6,290	21,783

五 大正四年

郡市	水產動物					
	鮪		鰹		龍鰻	
	數量	價額	數量	價額	數量	價額
德島	—	—	60	42	—	—
名東	400	260	86,545	26,181	—	—
勝浦	—	—	71,178	28,431	—	—
那賀	2,984	543	3,079	3,638	4,058	4,127
海部	845	139	—	—	14,463	13,744
名西	—	—	—	—	—	—
板野	3,800	745	610	199	—	—
阿波	—	—	—	—	—	—
麻植	—	—	—	—	—	—
美馬	—	—	—	—	—	—
三好	—	—	—	—	—	—
合計	8,079	1,687	161,472	58,491	18,521	17,871
大正三年	5,994	1,703	222,331	39,343	17,434	15,691
同二年	6,167	3,869	158,146	44,185	27,123	25,178
同元年	6,774	3,952	221,267	35,077	17,888	19,375
明治四十四年	9,337	4,601	157,898	50,403	21,535	23,160

第六七 漁獲物

郡市	水産動物				藻			
	海		其 他		紫 菜		石 花 菜	
	數量	價 額	價 額	價 額 計	數量	價 額	數量	價 額
德島	—	—	33	195	—	—	—	—
名勝	50	20	—	26,779	—	—	—	—
浦賀	—	—	3,000	34,981	—	—	—	—
那賀	10,107	1,298	—	13,559	—	—	—	—
海部	800	120	105	22,668	73	376	22,412	7,540
板野	—	—	—	—	—	—	—	—
西野	4,130	980	607	2,541	—	—	550	90
阿波	—	—	—	—	—	—	—	—
植馬	—	—	—	—	—	—	—	—
美好	—	—	—	—	—	—	—	—
三合計	15,087	2,418	3,745	100,723	73	376	22,962	7,630
大正三年	17,430	1,957	1,265	71,550	—	—	27,015	9,387
同 二 年	32,443	5,229	11,426	101,801	—	—	37,614	9,753
同 元 年	31,405	4,218	24	96,935	—	—	47,368	11,705
明治四十四年	30,802	4,100	1,042	98,723	—	—	23,742	6,782

第六八 水産製造

郡名	食											
	節 類					素						
	鱈		鮪		其ノ他	鰯(甲付イカ)		鱈		田 作		
名勝	—	—	—	—	—	—	—	—	—	—	—	
浦賀	400	1,600	—	—	15,000	60	120	—	—	600	420	
海部	9,835	39,340	332	880	1,612	266	821	—	—	—	—	
板野	—	—	—	—	—	—	—	—	—	—	—	
合 計	10,235	40,940	332	880	16,612	326	941	—	—	600	420	
大正三年	12,305	63,880	75	165	14,773	660	2,937	8	32	800	560	
同 二 年	13,019	40,197	50	150	24,483	520	1,305	10	38	500	350	
同 元 年	18,930	58,990	35	150	9,655	80	144	20	76	700	525	
明治四十四年	15,038	46,467	159	587	5,582	492	1,059	30	114	800	600	

六 大正四年

海	類					價 額 計	價 額 合 計	郡 市
	海 藻		和 布		其 他			
	數量	價 額	數量	價 額	價 額			
—	—	—	—	—	—	12,220	德島	
—	—	—	—	—	—	101,323	名勝	
—	—	—	—	1,500	1,500	76,158	浦賀	
401	326	6,808	2,012	2,735	5,073	364,662	那賀	
3,167	1,975	—	—	15,403	25,294	414,502	海部	
—	—	—	—	—	—	3,605	名勝	
100	100	—	—	4,185	4,375	117,637	板野	
—	—	—	—	—	—	5,116	阿波	
—	—	—	—	—	—	4,148	植馬	
—	—	—	—	—	—	7,948	美好	
—	—	—	—	—	—	7,455	三合	
3,668	2,401	6,808	2,912	23,823	36,242	1,114,774	合 計	
10,630	3,002	13,437	2,150	9,514	24,053	1,086,907	大正三年	
19,288	4,682	18,739	4,171	10,139	28,745	1,167,854	同 二 年	
7,314	3,071	36,823	7,351	14,207	36,334	1,047,656	同 元 年	
8,005	2,708	41,402	6,780	2,997	19,267	978,845	明治四十四年	

物 一 大正四年

郡名	料											
	乾							鹽 乾				
	一 番 鰯		二 番 鰯		和 布			其 他	真 鱈		脊 黑 鱈	
名勝	—	—	—	—	—	—	—	1,000	800	—	—	
浦賀	—	—	—	—	—	—	—	—	—	—	—	
那賀	—	—	—	—	—	—	140	1,500	600	300	150	
海部	—	—	66	180	—	—	3,914	289	362	85	85	
板野	—	—	—	—	—	—	—	—	—	1,200	950	
合 計	—	—	66	131	—	—	4,954	2,789	1,762	1,585	1,185	
大正三年	—	—	40	80	27,600	41,900	72	2,000	900	620	260	
同 二 年	—	—	—	—	27,600	45,300	1,099	800	320	4,550	1,595	
同 元 年	410	977	—	—	2,600	3,480	1,210	14,649	12,365	1,280	1,062	
明治四十四年	81	218	72	237	2,600	3,480	1,344	7,881	3,698	1,078	508	

第六九 水產製造

郡名	食									
	鹽					乾				
	鱈		文鱈魚		秋刀魚		鯖		鮪	
	數量	價額	數量	價額	數量	價額	數量	價額	數量	價額
東浦郡	500	300	—	—	—	—	1,000	800	—	—
賀部野	800	320	—	—	—	—	200	100	—	—
海部野	4,037	3,170	—	—	1,928	1,536	—	—	360	868
板野	200	180	—	—	—	—	—	—	—	—
合計	5,537	3,970	—	—	1,928	1,536	1,200	900	360	868
大正三年	6,206	3,123	—	—	2,092	1,239	—	—	334	359
同二年	7,188	3,886	—	—	22,440	11,606	—	—	2,442	1,490
同元年	9,894	7,870	—	—	105,206	16,699	50	20	1,983	1,874
明治四十四年	18,331	5,596	350	300	6,979	5,162	934	467	3,369	1,353

第七〇 水產製造

郡名	食料											
	燻製	鹽					雜類					
		其ノ他	真鱈		脊黑鱈		鯖		其ノ他	渡海苔		和布
			價額	數量	價額	數量	價額	數量		價額	數量	
東浦郡	—	—	—	—	—	—	—	—	—	—	—	
賀部野	—	—	—	—	—	—	—	—	—	—	—	
海部野	720	—	—	—	—	—	450	—	—	—	—	
板野	—	—	—	—	—	—	38,280	30	19	27,600	38,280	
合計	720	—	—	—	—	—	38,730	30	19	27,600	38,280	
大正三年	1,958	—	—	—	—	—	5,923	40	20	—	—	
同二年	3,499	—	—	—	748	480	9,258	—	—	—	—	
同元年	—	—	—	—	—	—	11,979	—	—	20,000	30,000	
明治四十四年	3,130	751	155	367	164	5,402	3,073	29,900	—	20,000	30,000	

物ノ二

大正四年

郡名	料										
	鱈	其ノ他	煮				乾				其ノ他
			真鱈		脊黑鱈		蝦		海參		
			數量	價額	數量	價額	數量	價額	數量	價額	
東浦郡	—	270	15,000	4,500	—	—	11,000	24,200	—	—	80
賀部野	—	—	24,333	21,900	—	—	8,333	25,000	—	—	—
海部野	—	600	30,940	31,351	3,276	3,656	2,200	2,900	2,400	700	—
板野	50	30	5,067	3,231	3,969	—	—	—	4,000	3,040	6,533
合計	50	30	5,937	100,439	84,436	3,476	3,846	22,633	53,200	6,600	4,090
大正三年	6,400	172	2,295	149,380	146,912	4,600	4,330	23,466	44,635	456	1,280
同二年	1,180	460	7,505	107,508	119,307	26,812	11,688	63,133	73,378	2,260	840
同元年	200	75	13,045	152,395	111,311	—	—	55,253	67,822	—	—
明治四十四年	—	—	29,025	110,774	80,772	2,429	1,421	60,762	68,290	1,470	2,992

物ノ三

大正四年

郡名	肥料											
	其ノ他	榨粕				雜類				渡海		價額合計
		荒		干		其ノ他		數量	價額			
		數量	價額	數量	價額	數量	價額					
東浦郡	—	—	—	—	—	—	12,800	—	—	43,750		
賀部野	—	—	—	—	—	—	6,000	—	—	52,900		
海部野	—	1,300	221	2,000	400	12,600	1,847	55	83	60,208		
板野	—	2,400	577	—	—	15,200	415	—	—	73,519		
合計	—	3,700	798	2,000	400	27,800	21,062	55	83	332,442		
大正三年	1,715	—	—	2,500	500	70,540	18,563	—	—	358,083		
同二年	3,892	—	—	2,900	760	61,681	16,952	—	—	383,492		
同元年	3,882	—	—	5,100	816	13,280	3,732	50	90	398,353		
明治四十四年	3,375	—	—	2,000	400	71,259	22,031	—	—	361,479		

第七一 水産養

Table with columns for 郡名 (Municipality Name), 公用水 (Public Water), 共用水 (Common Water), and 養殖 (Cultivation) with sub-columns for 養殖場数 (Cultivation Sites), 面積 (Area), 收穫量 (Yield), and 價額 (Value).

第七二 水産養

Table with columns for 郡市名 (Municipality Name), 公用水 (Public Water), 共用水 (Common Water), and 養殖 (Cultivation) with sub-columns for 養殖場数 (Cultivation Sites), 面積 (Area), 收穫量 (Yield), and 價額 (Value).

殖ノ一 大正四年

Table with columns for 供スル水面 (Water Surface Provided), 紫菜 (Kombu), トコブシ (Tobushi), 其他 (Others), and 計 (Total) with sub-columns for 養殖場数 (Cultivation Sites), 面積 (Area), 收穫量 (Yield), and 價額 (Value).

殖ノ二 大正四年

Table with columns for 供セサル水面 (Water Surface Not Provided), 鱈 (Gadus), 其他 (Others), and 計 (Total) with sub-columns for 養殖場数 (Cultivation Sites), 面積 (Area), 收穫量 (Yield), and 價額 (Value).

第七三

製

鹽

大正四年度

郡名	鹽田段別	竈數	產額	賠償額	一段步平均產額	石炭消費高
名東	752 ^反	22 ^個	10,206,440 ^斤	118,103 ^円	13,572 ^斤	12,378,160 ^斤
板野	3,951	192	85,941,880	983,971	21,751	106,755,629
合計	4,703	214	96,148,320	1,102,074	20,444	119,133,789
大正三年度	4,709	214	91,210,640	1,099,392	19,369	109,382,164
同二年度	4,710	221	101,613,040	1,197,736	21,574	118,747,229
同元年度	4,721	219	94,873,940	1,075,607	20,104	121,323,498
明治四十四年度	5,309	244	94,076,920	771,571	17,737	114,773,841

工業

第七四 工業戶數及人口

大正四年十二月三十一日

郡市	戶數			本業		副業		計
	本業	副業	計	男	女	男	女	
德島	1,187	503	1,690	1,424	595	458	275	2,752
名東	304	327	631	639	2,192	431	313	3,575
勝浦	161	211	372	331	88	335	185	990
那賀	583	1,105	1,688	1,295	507	1,714	682	4,198
海部	299	357	656	520	81	506	233	1,340
名西	112	374	486	200	174	535	256	1,165
板野	605	327	932	867	58	459	440	1,824
阿波	167	329	496	232	82	488	187	989
麻植	233	350	583	417	730	793	468	2,408
美馬	286	551	837	318	134	467	96	1,015
三好	495	547	1,042	771	428	874	599	2,672
合計	4,432	4,981	9,413	7,014	5,063	7,960	3,734	22,877
大正三年	4,384	5,245	9,629	7,049	4,187	7,376	3,833	22,445
同二年	4,285	5,158	9,443	6,933	4,161	7,500	3,751	22,345
同元年	4,462	5,457	9,919	7,056	4,318	7,701	4,003	23,078
明治四十四年	4,483	5,749	10,232	6,414	4,023	7,187	4,163	21,787

第七五 工場ノ一 (製品種別) 大正四年十二月三十一日

種別	原動力ヲ用ユル工場												原動力ヲ用サル工場	石炭消費高		
	工場數	水力		瓦斯發動機		石油發動機		水力		發電機		電動機				
		機關數	馬力	機關數	馬力	機關數	馬力	機關數	馬力	機關數	キロワット	機關數			馬力	
織維工場	製綿	15	16	403.5	—	—	—	—	2	6.0	—	—	20	503.0	8	13,018,700
	糸布袋物織	1	—	—	2	30.0	—	1	12.0	—	—	—	—	—	—	681,400
	製足織刺	1	—	—	—	—	—	1	4.0	—	—	—	—	—	—	—
	計	18	8	231.0	6	92.0	—	—	1	7.0	1	10.0	7	33.5	6	3,422,100
機械工場	計	35	24	634.5	8	122.0	2	16.0	3	13.0	1	10.0	27	536.5	20	17,522,200
	度量衡器械	1	1	5.0	—	—	—	—	—	—	1	10.0	—	—	—	98,595
	諸機	4	1	12.0	—	—	1	5.0	—	—	—	—	2	3.5	—	519,000
化學工場	計	5	2	17.0	—	—	1	5.0	—	—	1	10.0	2	3.5	—	417,595
	製染色子	4	3	18.0	—	—	—	—	—	—	—	—	1	5.0	—	7,750,000
	製肥料	3	3	23.0	—	—	—	—	—	—	—	—	—	—	—	470,000
	硝子製	1	1	45.0	—	—	—	—	—	—	—	—	—	—	—	450,000
	造灰物	—	—	—	—	—	—	—	—	—	—	—	—	—	—	1
雜工場	計	8	7	86.0	—	—	—	—	—	—	—	—	1	5.0	5	12,045,329
	活版印刷	6	—	—	—	—	—	—	—	—	—	—	6	16.0	1	—
雜工場	製下造雜	15	12	396.5	—	—	—	—	3	69.0	—	—	—	—	—	140,000
	材駁船業	1	—	—	—	—	—	—	—	—	—	—	1	20.0	7	—
	計	7	6	630.5	1	4.5	2	13.0	—	—	—	—	—	—	—	—
	計	29	18	1,027.0	1	4.5	2	13.0	52,069.0	—	—	—	8	76.0	22	1,412,000
合計	77	51	1,764.5	9	126.5	5	34.0	82,082.0	2	23.0	33	621.0	47	31,197,124		

第七六 工場

名 稱	所 在	主 要 製 品	創 業 年 月	一 々 年 就 業 日 數	動 力	機 關		職 工 及 徒 弟		職 工 一 人 一 日 賃 錢		勞 働 人 夫		工 場 持 主 氏 名
						數	馬 力	男	女	男	女	男	女	
藤村度器製作所	德島市通町	度器	明治8.11	315	{發電機	1	10.0	69	15	45	22	3	—	藤村九平
堺紡績株式會社德島支店	同前川町	綿絲及綿布	40.2	308	{電氣機	17	500.0	200	1,236	45	26	12	—	堺紡績株式會社德島支店
福井合名會社	同出來島町	木綿織物	37.8	335	汽機	1	250.0	13	123	45	27	—	—	福井佐平
近江屋織物商會	同安宅町	綿ネル	大正3.7	325	瓦斯發動機	3	45.0	2	29	65	20	—	—	四十宮音一
長尾染織工場	同北佐古町	袴生地及木綿	明治41.11	300	汽機	2	70.0	6	75	50	27	—	—	長尾傳藏
中山染織工場	同富田浦町	綿織物	39.1	320	電動機	1	7.5	5	45	50	25	—	—	中山與平
豐川織物工場	同北佐古町	綿織物	大正2.9	325	電動機	1	3.5	1	28	50	23	—	—	豐川宗次郎
加藤織布工場	同北佐古町	木綿織物	明治7.4	300	電動機	1	5.0	—	18	—	30	—	—	加藤幸男
高野築地分工場	同福島本町	絨織	43.?	324	—	—	—	—	10	—	13	—	—	高野市松
天野染織工場	同前川町	綿ネル及絨	39.3	300	汽機	1	10.0	17	59	50	20	—	—	天野與平
三河織物工場	同富田浦町	小倉織	18.8	330	—	—	—	3	22	50	20	—	—	三河貞次郎
德島盛機社	同德島町	小倉織	19.2	300	電動機	1	3.0	10	70	50	20	—	—	合名會社德島盛機社
西岡織工場	同富田浦町	小倉織	33.5	320	—	—	—	—	25	—	15	—	—	西岡榮太郎
田村織工場	同出來島町	厚司類	37.4	300	—	—	—	3	13	50	23	—	—	田村慶藏
德島水力電氣株式會社	同寺島町	電燈及電力	41.1	365	{汽機 タービン式水車	3	600.0	70	—	60	—	2	—	德島水力電氣株式會社
瓦斯製造工場	同出來島町	石炭瓦斯	大正4.10	365	瓦斯發動機	2	2000.0	13	—	62	—	—	—	德島瓦斯株式會社
大正水管株式會社	同出來島町	木管	4.6	324	汽機	1	4.5	55	17	50	20	—	—	大正水管株式會社
德島豆粕製造株式會社	同寺島町	豆粕及大豆油	明治40.7	139	汽機	1	45.0	18	—	50	—	12	—	森六郎
德島下駄製造所	同德島町	下駄台	44.5	250	電動機	1	20.0	29	1	50	20	—	—	齋藤島吉
乾下駄工場	同助任西町	荒下駄	36.?	300	—	—	—	13	—	40	—	—	—	乾馬平
岡村荒下駄製造工場	同住吉島町	下駄台	31.2	250	—	—	—	10	—	40	—	—	—	岡村茂
森下駄製造工場	同富田浦町	荒下駄台	39.7	270	—	—	—	10	—	40	—	—	—	森キ
三橋下駄製造工場	同德島町	荒下駄	37.5	250	—	—	—	12	—	50	—	—	—	三橋誠
遠藤下駄製造工場	同富田浦町	荒下駄	40.8	305	—	—	—	20	—	50	—	—	—	遠藤大三郎
東條下駄製造工場	同富田浦町	荒下駄	43.?	300	—	—	—	11	—	40	—	—	—	東條幸次
前田下駄製造工場	同富田浦町	荒下駄	35.6	300	—	—	—	10	—	55	—	—	—	前田默太郎
尼崎木材部工場	同前川町	板類	大正元.11	336	電動機	1	40.0	11	—	60	—	—	—	尼崎三之助
角三商會	同辨裏町	板類	明治40.8	305	汽機	2	17.0	9	—	45	—	3	—	田村和平
佐藤製材工場	同德島町	板及下駄材	42.5	280	汽機	1	24.0	15	—	55	—	3	—	佐藤製材合資會社
井上製材所	同出來島町	挽材	42.11	295	汽機	1	10.0	11	—	65	—	—	—	井上與三郎

(工場細別)

大正四年十二月三十一日

機 關	職 工 及 徒 弟	職 工 一 人 一 日 賃 錢		勞 働 人 夫		工 場 持 主 氏 名
		男	女	男	女	
1	69	45	22	3	—	藤村九平
17	200	45	26	12	—	堺紡績株式會社德島支店
3	13	45	27	—	—	福井佐平
1	2	65	20	—	—	四十宮音一
2	6	50	27	—	—	長尾傳藏
1	5	50	25	—	—	中山與平
1	1	50	23	—	—	豐川宗次郎
1	—	—	30	—	—	加藤幸男
—	—	—	13	—	—	高野市松
1	17	50	20	—	—	天野與平
—	3	50	20	—	—	三河貞次郎
1	10	50	20	—	—	合名會社德島盛機社
—	—	—	15	—	—	西岡榮太郎
—	3	50	23	—	—	田村慶藏
3	70	60	—	2	—	德島水力電氣株式會社
1	13	62	—	—	—	德島瓦斯株式會社
1	55	50	20	—	—	大正水管株式會社
1	18	50	—	12	—	森六郎
1	29	50	20	—	—	齋藤島吉
—	13	40	—	—	—	乾馬平
—	10	40	—	—	—	岡村茂
—	10	40	—	—	—	森キ
—	12	50	—	—	—	三橋誠
—	20	50	—	—	—	遠藤大三郎
—	11	40	—	—	—	東條幸次
—	10	55	—	—	—	前田默太郎
1	11	60	—	—	—	尼崎三之助
2	9	45	—	3	—	田村和平
1	15	55	—	3	—	佐藤製材合資會社
1	11	65	—	—	—	井上與三郎

第七六 工場

名稱	所在	主要製品	創業年月	一ヶ年就業日數	動力	機	
						數	馬力
片山製材工場	德島市出來島町	板及挽材	大正 年 月 3. 4	300	汽機	1	15.0
金澤針指工場	同 北佐古町	針指	明治32. 8	300	—	—	—
郡針指製造工場	同 大工島町	針指	21. ?	250	—	—	—
郡鏡台製造工場	同 大工島町	鏡臺	27. 2	250	—	—	—
郡鏡台製造工場	同 安宅町	鏡臺	44. 10	280	—	—	—
四宮指物工場	同 福島町	水車及戸棚	不詳	300	—	—	—
木内箆筭製造工場	同 福島町	箆筭	38. 6	300	—	—	—
宮崎製綿工場	同 佐古町	熨斗綿	34. 8	225	汽機	1	30.0
松尾製綿工場	同 出來島町	製綿	大正 2. 12	300	—	—	—
圓藤鐵工所	同 寺島町	鐵工具	3. 11	300	汽機	1	12.0
速井鐵工所	同 寺島町	織機	明治39. 5	305	電動機	1	2.0
神原鑄造工場	同 出來島町	各種鑄物	41. 1	300	石油發動機	1	5.0
吉田捺染工場	同 北佐古町	捺染	大正 2. 4	295	汽機	1	10.0
北岡捺染工場	同 北佐古町	捺染	明治43. 2	300	汽機	1	5.0
三木浸染工場	同 出來島町	色染及晒	38. ?	300	汽機	1	8.0
大地糸織工場	同 北佐古町	綿糸	41. 12	216	電動機	1	1.0
椎野糸織工場	同 北佐古町	綿糸	大正元 ?	225	電動機	1	1.0
近藤糸織工場	同 佐古町	綿糸	明治43. ?	210	電動機	1	1.0
合名會社猪尾商會	同 堀裏町	蠶蛾検査調整機	大正 3. 3	300	電動機	1	1.5
堀江製飴所	同 出來島町	飴	明治45. 3	300	汽機	1	16.0
玲瓏館	同 堀裏町	硝子品	31. 8	300	—	—	—
鈴木麻真田工場	同 北佐古町	麻真田	大正 2. 5	300	電動機	1	2.0
德島毎日新聞社	同 寺島町	新聞及印刷	明治31. 6	300	電動機	1	6.0
德島日々新聞社印刷工場	同 富田浦町	新聞及印刷	9. 4	335	電動機	1	2.0
德島公論株式會社	同 八百屋町	新聞	40. 3	360	電動機	1	2.0
德島每夕新聞社	同 通町	新聞	44. 7	300	電動機	1	2.0
芳川堂印刷工場	同 中通町	各種印刷	14. 9	320	電動機	1	2.0
小郷印刷所	同 富田浦町	活版印刷	40. 12	335	—	—	—
一新印刷工場	同 富田浦町	各種印刷	43. 2	300	電動機	1	2.0
福本鐵工所	同 秋田町	發動機	30. ?	305	石油發動機	1	5.0

續

機	關	職工及徒弟		職工一人一日賃錢		勞働人夫		工場持主氏名
		男	女	男	女	男	女	
1	15.0	10	2	錢 58	錢 30	7	—	片山省七
—	—	10	—	30	—	—	—	金澤德藏
—	—	10	—	35	—	—	—	郡助太郎
—	—	11	—	30	—	—	—	郡淺太郎
—	—	12	3	35	10	—	—	郡磯太郎
—	—	10	—	60	—	—	—	四宮金兵衛
—	—	10	—	35	—	—	—	木内浦太郎
1	30.0	5	30	30	20	—	—	宮崎六二郎
—	—	9	2	55	30	—	—	松尾信次郎
1	12.0	47	—	60	—	3	—	圓藤彦一
1	2.0	10	—	50	—	—	—	速井豐智
1	5.0	10	1	55	25	—	—	神原島太郎
1	10.0	6	14	45	25	—	—	吉田忠一
1	5.0	7	5	40	20	—	—	北岡源次郎
1	8.0	7	3	50	25	—	—	三木安二郎
1	1.0	—	30	—	20	1	—	大地颯二郎
1	1.0	—	15	—	20	—	—	椎野政吉
1	1.0	—	15	—	15	—	—	近藤元吉
1	1.5	16	—	60	—	—	—	高田馬藏
1	16.0	10	—	30	—	—	—	堀江文治
—	—	31	3	50	15	—	—	里見喜作
1	2.0	—	30	—	21	—	—	鈴木省吾
1	6.0	67	—	50	—	—	—	株式會社德島毎日新聞社
1	2.0	50	—	40	—	—	—	住友定吉
1	2.0	22	—	40	—	—	—	志摩作平
1	2.0	18	—	40	—	8	—	高屋武二
1	2.0	20	1	50	25	—	—	遠藤春昇
—	—	13	—	70	—	—	—	小郷民助
1	2.0	17	—	35	—	—	—	一新藤吉
1	5.0	13	—	70	—	—	—	福本鐵工所

第七六 工場

名 稱	所 在	主 要 製 品	創 業 年 月	一 年 就 業 日 數	動 力	機 關		職 工 及 徒 弟		職 工 一 人 一 日 賃 錢		勞 働 人 夫		工 場 持 主 氏 名
						數	馬 力	男	女	男	女	男	女	
小口組德島製糸所	名東郡加茂名町	生糸及生皮苧	明治41. 2	315	汽機	3	10.0	70	569	50	35	15	10	小口卷太
美馬儀一郎染織工場	同郡加茂名町藏本	綿織物	41. 3	303	汽機	1	70.0	26	151	50	25	—	—	美馬儀一郎
富松製藥工場	同郡國府町戴音寺	賣藥	大正3. 12	250	瓦斯發動機	1	100.0	4	20	35	20	—	—	富松武助
郡製網工場	同郡齋津村津田浦	網	明治25. 9	300	—	1	10.0	1	40	50	18	—	—	郡茂吉
德島製網所	同郡加茂村矢三	網類	45. 1	288	—	—	—	17	8	40	25	2	—	山田綱次郎
勝浦製材工場	勝浦郡福原村福原	板類	42. 7	180	ベルト式水車	1	30.0	10	—	40	—	5	—	勝浦製材會社
原製材工場	同郡福原村生實	木管及板	大正2. 11	300	タービン水車	1	27.0	10	—	50	—	10	—	原伊代次
井内莫大小工場	同郡小松島町中郷	莫大小靴下	明治42. 9	330	—	—	—	2	19	30	15	—	—	井内万太郎
檜原石灰製造所	那賀郡富岡町黒津地	石灰	28. 11	364	—	—	—	27	7	45	15	4	—	檜原恒太郎
阿波製材合名會社	同郡富岡町原ヶ崎	板	大正3. 10	312	汽機	1	82.0	26	—	45	—	—	—	阿波製材合名會社
野村染織工場	同郡福井村	織物	明治44. 2	270	—	—	—	2	9	30	25	—	—	野村義澄
前山織物工場	同郡新野町豐田	木綿織物	大正4. 12	?	瓦斯發動機	1	12.0	4	20	50	18	—	—	前山増藏
中島東製材合名會社	同郡平島村中島	板	明治40. 1	235	汽機	1	66.0	24	—	40	—	2	—	中島東製材株式會社
佐々木製材所	同郡平島村赤池	板	大正2. 1	244	汽機	1	67.5	12	—	38	—	5	—	佐々木源六
那賀製板合名會社	同郡平島村中島	板	明治44. 5	295	汽機	1	45.0	10	—	40	—	2	—	那賀製板合名會社
水銀鑛場	同郡加茂村水井	水銀	28. 1	320	—	—	—	7	7	50	20	—	—	丹波孜三
大和工場	同郡羽ノ浦村	ガーベ及精製綿	38. 1	328	瓦斯發動機	2	30.0	29	23	24	20	—	—	大和頼吉
石灰製造所	同郡見能林村答島	石灰	36. ?	150	石油發動機	1	12.0	10	—	40	—	5	3	庄野眞吾
石灰製造所	同郡同村同上	石灰	不詳	150	—	—	—	17	—	40	—	12	8	高島兵吉
内村罐詰製造所	同郡橋町	罐詰	43. 5	270	—	—	—	5	2	60	—	10	—	内村可一
中谷製糸場	名西郡神領村	生糸	45. ?	200	日本形水車	1	1.0	1	12	40	25	—	—	中谷トメ
東生社製糸場	同郡石井町	生糸	43. 6	305	汽機	1	18.0	11	130	40	30	—	—	生田和平
井内商會	同郡高川原村南島	廣瀬貝釦	43. 4	200	—	—	—	19	1	30	10	1	—	井内吉藏
市川兄弟商會	同郡同村加茂野	素麵	42. 9	200	石油發動機	1	8.0	6	6	27	12	2	—	市川藤太郎
撫養織布合名會社	板野撫養町	白木綿	39. 9	330	瓦斯發動機	1	25.0	5	40	50	25	—	—	大井善吉
黒田織布工場	同郡同町	天竺木綿	39. 11	300	瓦斯發動機	1	15.0	2	28	45	25	—	—	黒田貞藏
福家機業所	同郡同町	木綿織	36. 6	330	瓦斯發動機	1	12.0	3	34	30	18	—	—	福家榮次郎
黒又工場	同郡同町	足袋	不詳	300	石油發動機	1	4.0	12	25	45	20	—	—	向亦次郎
阪田刺繡工場	同郡同町	刺繡	19. 3	300	—	—	—	3	18	30	15	—	—	阪田助七郎
阿波足袋合名會社	同郡同町	足袋	29. 9	270	—	—	—	50	30	50	30	—	—	高島喜七郎
南海足袋合資會社	同郡同町	足袋	41. 4	300	—	—	—	45	50	60	30	—	—	川端駒吉
坂田足袋工場	同郡同町	足袋	43. 12	300	—	—	—	45	115	50	28	—	—	坂田幸太郎

二 續

機 關	職 工 及 徒 弟	職 工 一 人 一 日 賃 錢		勞 働 人 夫		工 場 持 主 氏 名		
		男	女	男	女			
3	70	50	35	15	10	小口卷太		
3	70.0	50	25	—	—	美馬儀一郎		
1	100.0	35	20	—	—	富松武助		
1	10.0	20	18	—	—	郡茂吉		
1	5.0	4	20	—	—	山田綱次郎		
—	—	1	40	—	—	勝浦製材會社		
—	—	17	8	40	25	2	原伊代次	
1	30.0	10	—	40	—	5	井内万太郎	
1	27.0	10	—	50	—	10	檜原恒太郎	
—	—	2	19	30	15	—	阿波製材合名會社	
—	—	27	7	45	15	4	野村義澄	
1	82.0	26	—	45	—	—	前山増藏	
—	—	2	9	30	25	—	中島東製材株式會社	
1	12.0	4	20	50	18	—	佐々木源六	
1	66.0	24	—	40	—	2	那賀製板合名會社	
1	67.5	12	—	38	—	5	丹波孜三	
1	45.0	10	—	40	—	2	大和頼吉	
—	—	7	7	50	20	—	庄野眞吾	
2	30.0	29	23	24	20	—	高島兵吉	
1	12.0	10	—	40	—	5	8	内村可一
—	—	10	—	40	—	12	—	中谷トメ
—	—	17	—	40	—	—	—	生田和平
—	—	5	2	60	—	10	—	井内吉藏
1	1.0	1	12	40	25	—	—	市川藤太郎
1	18.0	11	130	40	30	—	—	大井善吉
—	—	19	1	30	10	1	—	黒田貞藏
1	8.0	6	6	27	12	2	—	福家榮次郎
1	25.0	5	40	50	25	—	—	向亦次郎
1	15.0	2	28	45	25	—	—	阪田助七郎
1	12.0	3	34	30	18	—	—	高島喜七郎
1	4.0	12	25	45	20	—	—	川端駒吉
—	—	3	18	30	15	—	—	坂田幸太郎
—	—	50	30	50	30	—	—	
—	—	45	50	60	30	—	—	
—	—	45	115	50	28	—	—	

第七六 工場

名	稱	所	在	主要製品	創業年月	一ヶ年 就業日數	動力
中島製針所	板野郡撫養町	針	明治43. 1	200	汽機	—	
撫養酒造組合精米所	同郡同	精米	大正元. 8	80	汽機	—	
大喜造船所	同郡同	造船	明治19. 9	248	—	—	
川崎造船所	同郡同	造船	21. 5	285	—	—	
半井商會	同郡瀬戸村	足袋	31. 4	340	—	—	
富田製藥所	同郡同	鹽化加里 炭酸マクネシヤ 硫酸マクネシヤ 炭酸マクネシヤ 硫酸マクネシヤ	安政3. 5	330	汽機	—	
秋田製藥所	同郡同	同	明治32. 10	340	汽機	—	
宇治製藥所	同郡同	同	32. 11	240	汽機	—	
天羽煉瓦工場	同郡同	煉瓦	大正3. 5	240	—	—	
廣野青織製織工場	同郡鳴門村	木綿織	明治25. 1	300	瓦斯發動機	—	
瀧部製糸場	同郡松島村	生糸	大正2. 12	210	汽機	—	
福田製糸場	同郡大山村	生糸	明治36. 6	189	汽機	—	
玉井製糸工場	阿波郡柿島村	生糸	44. 6	300	汽機	—	
笠井製糸工場	同郡同	生糸	40. 11	210	汽機	—	
佐光製糸工場	同郡林村	生糸	45. 6	300	タービン	—	
脇町製糸工場	美馬郡脇町	生糸	25. ?	300	タービン	—	
小野製糸工場	同郡岩倉村	生糸	大正元. 10	220	汽機	—	
田原製材所	三好郡池田町	生刻煙草容器箱	明治44. 3	300	汽機	—	
九龜製糸場	同郡同	生糸	44. ?	200	—	—	
糸村製糸場	同郡同	生糸	大正元. 6	160	—	—	
山本製糸場	同郡三野村	生糸	4. 6	300	日本形水車	—	
三好社	同郡同	生糸	3. ?	210	—	—	
三好社	同郡同	生糸	3. ?	210	—	—	
高田製糸場	同郡畫間村	生糸	明治40. 2	70	—	—	
堀部製材工場	同郡辻町	セメント樽材	43. 12	320	汽機	—	
辻町織布合資會社	同郡同	木綿織	42. 2	300	電動機	—	
三繩村製材合名會社	同郡三繩村	セメント樽材	44. 6	240	ベルト式水車	—	
大島織布工場	同郡三庄村	毛田木綿織	37. 2	320	タービン式水車	—	
古林製材所	同郡同	庄中庄セメント樽材	41. 8	95	汽機	—	
内岸製糸場	同郡池田町	生糸	大正4. 8	150	—	—	
金工製糸場	同郡辻町	木綿織	明治39. 9	200	—	—	
桐駒製糸場	同郡池田町	生糸	大正元. 6	180	—	—	
合							

機	關		職工及徒弟		職工一人一日賃錢		勞働人夫		工場持主氏名
	數	馬力	男	女	男	女	男	女	
—	—	—	8	6	50	20	—	—	中島熊吉
1	10.0	—	19	—	45	—	—	—	多智花善十郎
—	—	—	14	—	60	—	—	—	大濱喜平
—	—	—	20	—	60	—	—	—	川崎榮太郎
—	—	—	15	15	50	35	—	—	半井常吉
1	8.0	—	40	29	42	20	6	3	富田久三郎
1	5.0	—	10	6	45	25	1	—	秋田常之進
1	5.0	—	17	10	45	20	—	—	宇治由太郎
—	—	—	10	10	45	23	12	2	天羽次郎
1	15.0	—	3	22	50	20	—	—	廣野瑞穂
1	3.0	—	3	30	35	25	1	—	瀧部丈平
1	3.0	—	6	86	70	40	—	—	福田清平
1	5.0	—	2	34	40	20	—	—	玉井美次郎
1	2.0	—	2	11	30	18	—	—	笠井利一
1	2.5	—	5	50	30	25	1	—	佐光久平
1	5.0	—	2	45	50	30	—	2	生田澤次郎
1	5.0	—	—	15	—	20	1	—	小野直八
1	13.0	—	13	2	53	25	—	—	田原虎藏
—	—	—	—	10	—	33	—	—	丸岡龜松
—	—	—	—	10	—	27	—	—	糸村虎太郎
1	5.0	—	2	28	30	20	2	—	山本兵次郎
—	—	—	—	12	—	20	—	—	邊見德藏
—	—	—	—	14	—	20	—	—	泉安太郎
—	—	—	—	11	—	25	1	1	高田伊三郎
1	25.0	—	14	7	40	20	38	—	堀部善二
2	12.5	—	4	57	40	15	3	—	秋山政右衛門
1	12.0	—	19	6	60	25	2	—	三繩村製材合名會社
1	6.0	—	1	17	40	20	—	—	大島宇三郎
1	7.0	—	—	—	—	—	—	—	古林信太郎
1	32.0	—	11	4	30	18	3	1	内田新吉
—	—	—	—	5	—	25	—	—	立川友三郎
—	—	—	—	7	—	15	—	—	桐川駒三郎
—	—	—	—	6	—	30	—	—	合
113	4,628.0 キロワット 20.0	—	1,852	3,868	—	—	200	30	計

第七七 電燈及電力

大正四年

會社名	線路所屬地	線路長	線條長	街燈 基數	燈火引用			電力		
					戶數	燈數	點火料	戶數	馬力數	電力料
		里町間	町町間				円			円
德島水力電氣株式會社	德島市									
	名東郡									
	勝浦郡									
	那賀郡	58.00	202.00	2,327	13,437	31,798	170,346	102	1,242	63,872
	名西郡									
那賀電氣株式會社	板野郡									
	麻植郡	4.21.45	16.03.24	58	859	1,267	678	4	21	150
川田水力電氣株式會社	麻植郡	2.30.00	10.32.00	22	353	471	2,097	1	35	2,000
橫瀨水力電燈合名會社	勝浦郡	14.50	29.00	17	95	132	902	—	—	—
合計	—	65.30.35	229.23.24	2,424	14,744	33,668	174,023	107	1,238	66,022
大正三年	—	59.27.32	217.13.01	1,831	13,705	30,784	160,251	—	—	—
同二年	—	50.11.46	17.82.36	1,491	11,555	26,780	160,560	—	—	—
同元年	—	49.18.42	183.13.12	1,450	10,807	24,133	93,875	—	—	—
明治四十四年	—	36.18.57	113.18.34	1,579	10,237	22,689	52,270	—	—	—

第七八 瓦斯

大正四年

會社名	區域	瓦斯管 延長	街燈 基數	燈火引用		燃料引用		機關引用			瓦斯料
				戶數	燈數	戶數	口數	戶數	口數	馬力數	
		里町間									円
德島瓦斯株式會社	德島市	3.16.07	—	1,202	1,814	508	508	—	—	—	1,968

第七九 綿絲紡績

大正四年

紡績場名	原動力 種類	機關數	平均一日 使用實馬力	石炭消費高	職工			職工賃錢	
					男	女	計	男	女
堺紡績株式會社 德島支店	電動機	1	500 250	斤 8,264,000	200	1,236	1,436	錢 45	錢 26
大正三年	蒸氣 電動機	1	250	4,782	203	1,421	1,624	42	25
		12	400						
同二年	蒸氣 電動機	1	250	4,355	150	527	677	44	25
		12	400						
同元年	蒸氣 電動機	1	175	5,714	135	333	468	44	27
		3	175						
明治四十四年	電動機	1	140	—	72	218	290	39	27

第八〇 綿絲紡績

大正四年

紡績場名	一箇年間 就業日數	平均一日 就業時間	平均一日運轉錘數			原料需 用高	綿絲製造高			主要製絲	
			豎針	斜針	計		豎針	斜針	計	番數	一捆二付 (四十八貫)價額
堺紡績株式會社 德島支店	308	23	本 19,750	本 —	本 19,750	貫 646,858	貫 582,840	—	貫 582,840	手 19	円 110
大正三年	324	23	20,789	—	20,789	749,562	670,967	—	670,967	20	90
同二年	338	23	10,761	—	10,761	538,246	480,430	—	480,430	16	135
同元年	315	23	7,870	—	7,870	341,208	301,916	—	301,916	16	138
明治四十四年	324	23	5,500	—	5,500	214,915	182,283	—	182,283	16	144

第八一 織物

郡市	機業戶數					機臺數							
	職工十人以上ノモノ	職工十人未満ノモノ	織元	賃織	計	力織機			手織機			織元	
						職工十人以上ノモノ	職工十人未満ノモノ	織元	賃織	計	職工十人以上ノモノ		職工十人未満ノモノ
德島	16	5	64	6	91	1,269	—	—	—	1,269	120	30	4,625
名東	1	—	42	894	937	90	—	—	—	90	—	—	306
勝浦	—	—	1	47	48	—	—	—	—	—	—	—	13
那賀	—	—	3	409	412	—	—	54	—	54	—	—	13
海部	—	592	—	1	593	—	—	—	—	—	—	598	—
名西	—	—	4	715	719	—	—	—	—	—	—	—	18
板野	9	—	—	978	987	270	—	—	—	270	49	—	—
阿波	—	—	—	143	143	—	—	—	—	—	—	—	—
麻植	—	3	1	260	264	—	—	—	—	—	—	5	15
美馬	—	60	9	10	79	—	—	—	—	—	—	60	9
三好	2	—	—	—	2	86	—	—	—	86	—	—	—
合計	28	660	124	3,463	4,275	1,715	—	54	—	1,769	169	693	4,999

第八二 織物

郡市	絹織物											
	白絹類		(羽二重・斜子・平絹・絹ヲ含ム)		無地及(糸織・紬・大・織・透綾・海・綿著尺・織・透綾・海・氣ヲ含ム)		男帶地		女帶地		其ノ他	
	數量	價額	數量	價額	數量	價額	數量	價額	數量	價額	數量	價額
德島	—	—	—	—	—	—	—	—	—	—	—	—
名東	—	—	—	—	—	—	—	—	—	—	—	—
勝浦	—	—	—	—	—	—	—	—	—	—	—	—
那賀	—	—	—	—	—	—	—	—	—	—	—	—
海部	—	—	60	300	—	—	—	—	—	—	—	—
名西	—	—	—	—	—	—	—	—	—	—	—	—
板野	—	—	278	1,240	—	—	—	—	—	—	405	1,235
阿波	—	—	—	—	—	—	—	—	—	—	—	—
麻植	—	—	—	—	—	—	—	—	—	—	—	—
美馬	30	380	5	40	—	—	—	—	—	—	5	25
三好	25	150	80	425	—	—	—	—	—	—	20	100
合計	55	530	423	2,005	—	—	—	—	—	—	430	1,363
大正三年	20	100	57	442	—	—	—	—	—	—	—	—
同二年	20	100	203	1,857	4	16	11	45	321	1,156	—	—
同元年	200	1,500	276	2,496	5	20	14	64	355	1,390	—	—
明治四十四年	125	1,625	310	2,790	7	28	16	74	406	1,840	—	—

大正四年

郡市	職工												
	機		男			女			計				
	賃織	計	職工十人以上ノモノ	職工十人未満ノモノ	織元	賃織	計	職工十人以上ノモノ	職工十人未満ノモノ	織元	賃織	計	
德島	100	4,875	96	—	30	—	126	1,290	24	4,865	30	6,209	6,335
名東	1,120	1,426	26	—	4	21	51	151	—	206	1,276	1,633	1,684
勝浦	47	60	—	—	—	—	—	—	—	13	47	60	60
那賀	409	422	—	—	21	—	21	—	—	3	409	412	433
海部	55	653	—	1	—	—	1	—	509	—	55	564	565
名西	806	824	—	—	2	16	18	—	—	22	806	828	846
板野	1,064	1,113	16	—	57	73	204	—	—	1,007	1,211	1,284	1,284
阿波	150	150	—	—	—	—	—	—	—	—	150	150	150
麻植	267	287	—	3	—	—	3	—	13	15	267	295	298
美馬	10	79	—	—	—	—	—	—	75	11	14	100	100
三好	—	—	4	—	—	—	4	57	—	—	—	57	61
合計	4,928	9,889	142	4	57	94	297	1,702	621	5,135	4,061	11,519	11,816

大正四年

郡市	絹織物											
	價額計		糸入綿類		男帶地		女帶地		其ノ他		價額計	
	數量	價額	數量	價額	數量	價額	數量	價額	數量	價額	數量	價額
德島	—	—	—	—	—	—	—	—	—	—	—	—
名東	—	8,600	8,880	—	—	—	—	—	—	—	—	8,880
勝浦	—	—	—	—	—	—	—	—	—	—	—	—
那賀	—	—	—	—	—	—	—	—	—	—	—	—
海部	300	677	737	—	—	—	—	—	—	—	—	737
名西	—	—	—	—	—	—	—	—	—	300	900	900
板野	—	—	—	—	—	—	—	—	—	—	—	—
阿波	2,475	2,195	4,723	—	—	—	—	—	—	136	478	5,201
麻植	—	—	—	—	—	—	—	—	—	—	—	—
美馬	445	110	90	—	—	—	—	—	—	15	18	108
三好	675	49,195	33,193	—	—	—	—	—	—	470	990	34,183
合計	3,895	63,777	47,623	—	—	—	—	—	—	921	2,386	50,999
大正三年	542	385	770	—	—	—	—	—	—	262	472	1,242
同二年	3,174	20,840	21,623	20	40	19	51	307	589	22,303	22,303	22,303
同元年	5,470	25,415	36,456	22	42	22	53	233	1,002	37,553	37,553	37,553
明治四十四年	6,357	20,848	31,336	32	670	27	65	227	5,103	37,174	37,174	37,174

第八六 蠶絲ノ二 (數量) 大正四年

Table with columns for 郡市, 生糸, 屑物, 合計. Rows include 德島, 名勝, 那賀, 海部, 名西, 板野, 阿波, 麻植, 美馬, 三好, 合計, and historical data for 大正三, 二, 元年, 明治四十四年.

第八八 眞綿 大正四年

Table with columns for 郡市, 製造戸數, 數量, 價額. Rows include 德島, 名東, 勝浦, 那賀, 海部, 名西, 板野, 阿波, 麻植, and historical data for 大正三, 二, 元年, 明治四十四年.

第八七 蠶絲ノ三 (價額) 大正四年

Table with columns for 郡市, 生糸, 屑物, 合計. Rows include 德島, 名勝, 那賀, 海部, 名西, 板野, 阿波, 麻植, 美馬, 三好, 合計, and historical data for 大正三, 二, 元年, 明治四十四年.

第八九 陶磁器 大正四年

Table with columns for 郡名, 製造戸數, 職工, 窯數, 製造品價額. Rows include 板野, 麻植, 合計, and historical data for 大正三, 二, 元年, 明治四十四年.

第九〇 漆器 大正四年

郡名	製造 戶數	職工			製造品價額			
		男	女	計	家具及裝飾品	飲食器	其ノ他	計
美馬	10	26	16	42	3,915	2,836	1,860	8,611
三好	1	1	—	1	20	30	—	50
合計	11	27	16	43	3,935	2,866	1,860	8,661
大正三年	14	85	48	147	11,750	3,140	240	15,130
同二年	14	87	50	137	12,160	2,950	420	15,520
同元年	10	78	48	136	15,710	2,510	900	19,120
明治四十四年	10	80	50	130	14,500	2,700	1,000	18,200

第九二 煉瓦・瓦

郡名	製造 戶數	職工			煉瓦			
		男	女	計	耐火	普通	計	計
德島	—	—	—	—	—	—	—	—
名東	—	—	—	—	—	—	—	—
勝浦	—	—	—	—	—	—	—	—
那賀	—	—	—	—	—	—	—	—
海部	—	—	—	—	—	—	—	—
名西	—	—	—	—	—	—	—	—
板野	1	10	10	20	—	1,200,000	14,400	1,200,000
阿波	—	—	—	—	—	—	—	—
麻植	—	—	—	—	—	—	—	—
美馬	—	—	—	—	—	—	—	—
三好	1	2	1	3	—	57,500	862	57,500
合計	2	12	11	23	—	1,257,500	15,262	1,257,500
大正三年	4	36	30	66	—	1,340,000	15,740	1,340,000
同二年	5	13	12	25	—	467,500	7,450	467,500
同元年	6	10	8	18	11,000	291,500	3,897	302,500
明治四十四年	8	15	10	25	10,000	398,500	5,230	406,500

第九一 漆液 大正四年

郡名	製造 戶數	正味(幹搦)		瀨湯(枝搦)		雜液		計	
		數量	價額	數量	價額	數量	價額	數量	價額
美馬	23	230	1,560	10	50	10	40	250	1,650
三好	167	236	1,156	6	39	—	—	242	1,195
合計	190	466	2,716	16	89	10	40	452	2,845
大正三年	274	345	1,787	11	14	3	3	359	1,804
同二年	315	630	3,722	33	133	23	57	686	3,912
同元年	384	665	4,108	39	170	26	67	730	4,345
明治四十四年	248	1,205	8,024	43	203	30	83	1,278	8,310

及土管 大正四年

製造 戶數	職 男	職 女	職 計	瓦				土管		郡市
				屋根瓦	其ノ他	計	數量	價額		
—	—	—	—	—	—	—	—	—	—	德島
—	—	—	—	—	—	—	—	—	—	名東
7	20	3	23	212,000	2,404	—	—	212,000	2,404	勝浦
36	109	4	113	2,412,850	41,362	—	—	2,412,850	41,362	那賀
10	16	2	18	50,500	1,744	—	—	50,500	1,744	海部
5	7	3	10	110,800	1,587	—	—	110,800	1,587	名西
36	118	40	158	3,233,000	50,230	1,000	15	3,234,000	50,245	板野
16	63	13	76	823,000	10,144	500	35	823,500	10,179	阿波
8	20	2	22	382,450	4,414	—	—	382,450	4,414	麻植
12	37	30	67	549,560	9,199	12,800	320	562,360	9,519	美馬
17	38	8	46	399,550	11,172	18,000	360	417,550	11,532	三好
147	428	105	533	8,173,710	132,256	32,300	730	8,206,010	132,986	合計
137	480	84	564	—	—	—	—	7,886,123	121,863	大正三年
137	511	80	591	—	—	—	—	13,321,028	287,741	同二年
141	529	80	609	—	—	—	—	8,696,238	141,865	同元年
129	520	74	594	—	—	—	—	10,144,990	177,495	明治四十四年

第九三 製茶 大正四年

Table with 17 columns: 郡市, 製造戸數, 玉露, 煎茶, 紅茶, 烏龍茶, 番茶, 煎茶粉, 計. Rows include 德名勝那海名板阿麻美三合 and 大正三年, 同二年, 同元年, 明治四十四年.

第九四 製藍 自大正三年七月至大正四年六月

Table with 12 columns: 郡市, 製造戸數, 職工 (男, 女, 計), 藥, 藍, 玉, 計. Rows include 德名勝那海名板阿麻美三合 and 大正三年, 同二年, 同元年, 明治四十四年.

第九五 酒類及醬油 大正四年度

Table with 10 columns: 郡市, 製造場, 酒類 (清酒, 燒酎, 味淋, 其他), 醬油 (製造場, 造石高), 計. Rows include 德名勝那海名板阿麻美三合 and 大正三年, 同二年, 同元年, 明治四十四年.

第九六 砂糖 大正四年

Table with 14 columns: 郡市, 製造戸數, 榨車數, 白下, 白砂糖, 黑砂糖, 糖蜜, 計. Rows include 德名勝那海名板阿麻美三合 and 大正三年, 同二年, 同元年, 明治四十四年.

第九七 油

郡市	製造戶數	職工			菜種油		胡麻油	
		男	女	計	數量	價額	數量	價額
德島	5	29	—	29	石 149	円 7,450	石 —	円 —
名東	2	6	—	6	石 133	円 7,133	石 24	円 1,080
勝浦	1	2	—	2	石 13	円 715	—	—
那賀	4	11	—	11	石 57	円 1,995	—	—
海部	—	—	—	—	—	—	—	—
名西	3	8	—	8	石 36	円 1,696	—	—
板野	9	22	2	24	石 112	円 5,465	—	—
阿波	2	4	—	4	石 40	円 2,000	—	—
麻植	—	—	—	—	—	—	—	—
美馬	7	11	1	12	石 192	円 8,425	—	—
三好	3	6	—	6	石 55	円 2,442	—	—
合計	36	99	3	102	石 787	円 37,321	石 24	円 1,080
大正三年	37	104	5	109	1,026	42,644	—	—
同二年	37	140	3	143	1,138	51,094	—	—
同元年	38	80	6	86	1,430	67,167	—	—
明治四十四年	43	140	4	144	1,184	51,696	—	—

類 大正四年

大豆油		荏油		計		菜種油粕		大豆油粕		郡市
數量	價額	數量	價額	數量	價額	數量	價額	數量	價額	
石 2,103	円 55,968	石 —	円 —	石 2,252	円 63,418	石 11,450	円 3,091	石 131,970	円 149,051	德島
—	—	—	—	石 157	円 8,213	石 3,378	円 848	—	—	名東
—	—	—	—	石 13	円 715	石 1,138	円 307	—	—	勝浦
—	—	—	—	石 57	円 1,995	石 3,364	円 1,379	—	—	那賀
—	—	—	—	—	—	—	—	—	—	海部
—	—	—	—	石 36	円 1,696	石 3,012	円 734	—	—	名西
—	—	—	—	石 112	円 5,465	石 7,684	円 2,092	—	—	板野
—	—	—	—	石 40	円 2,000	石 1,138	円 1,020	—	—	阿波
—	—	—	—	—	—	—	—	—	—	麻植
—	—	—	—	石 192	円 8,425	石 2,523	円 1,173	—	—	美馬
—	—	—	—	石 55	円 2,442	石 2,500	円 1,200	—	—	三好
2,103	55,968	—	—	2,914	94,369	36,187	11,844	131,970	149,051	合計
380	13,343	4	195	1,410	56,182	41,041	13,806	—	—	大正三年
2,033	74,967	4	205	3,175	126,266	70,960	18,962	—	—	同二年
850	34,500	6	325	2,286	101,992	66,796	21,340	—	—	同元年
3,762	139,194	6	330	4,652	191,130	106,560	29,272	—	—	明治四十四年

第九八 和紙

大正四年

郡市	製造戶數	職工			牛紙		美濃紙		雁皮薄葉紙		漉返		其ノ他		價額計
		男	女	計	數量	價額	數量	價額	數量	價額	數量	價額	數量	價額	
德島	7	19	24	43	5,250	8,400	—	—	—	—	—	—	500	450	8,850
名東	13	16	21	37	3,500	5,800	—	—	—	—	—	—	2,300	1,325	7,125
勝浦	—	—	—	—	—	—	—	—	—	—	—	—	—	—	—
那賀	213	220	319	539	2,105	7,129	38	576	—	—	1,170	550	1,655	4,355	12,610
海部	127	150	176	326	1,552	6,270	—	—	—	—	—	—	380	856	7,126
名西	38	99	57	156	2,020	6,060	—	—	—	—	—	—	2,500	13,750	19,810
板野	—	—	—	—	—	—	—	—	—	—	—	—	—	—	—
阿波	—	—	—	—	—	—	—	—	—	—	—	—	—	—	—
麻植	175	334	303	637	1,904	4,878	—	—	—	—	—	—	9,248	87,281	92,159
美馬	183	321	231	552	288	576	—	—	—	—	—	—	7,368	18,956	19,532
三好	10	23	19	42	2,950	5,740	50	600	20	50	—	—	1,105	1,460	7,850
合計	766	1,182	1,150	2,332	19,569	44,853	88	1,176	20	50	1,170	550	25,056	128,433	175,062
大正三年	575	760	911	1,671	20,257	50,780	102	1,132	—	—	—	—	18,851	101,110	153,022
同二年	534	759	1,001	1,760	22,098	53,121	105	1,399	—	—	—	—	—	95,495	150,015
同元年	574	837	1,011	1,848	27,092	66,226	106	1,467	1,200	1,900	—	—	—	65,838	135,431
明治四十四年	749	1,134	1,197	2,331	39,338	72,247	41	552	1,000	1,800	—	—	26,204	80,801	155,400

第九九 機械製麥粉

大正四年

郡市	製造戶數	原料需用高				製造高	
		內國		外國		數量	價額
		數量	價額	數量	價額		
德島	—	石 —	円 —	石 —	円 —	石 —	円 —
名東	5	520	6,440	—	—	99,850	6,964
勝浦	4	970	6,790	—	—	145,500	10,100
那賀	—	—	—	—	—	—	—
海部	—	—	—	—	—	—	—
名西	—	—	—	—	—	—	—
板野	25	2,790	24,094	—	—	573,960	32,257
阿波	10	680	6,940	—	—	102,820	8,353
麻植	13	2,048	21,232	—	—	260,835	26,226
美馬	17	626	6,061	—	—	116,162	8,891
三好	28	2,342	19,132	—	—	381,889	30,640
合計	102	9,976	90,689	—	—	1,681,016	123,431
大正三年	90	8,547	84,842	—	—	1,280,922	91,966
同二年	97	10,146	103,534	—	—	1,455,796	112,153
同元年	92	11,609	118,529	—	—	1,332,866	119,933
明治四十四年	99	8,517	82,791	—	—	1,301,418	107,426

第一〇〇 乳肉製品 大正四年

市名	製造戸数	乳製品								肉製品			
		煉乳		バター		人造バター		其ノ他		計	数量	價額	
		数量	價額	数量	價額	数量	價額	数量	價額				
徳島	1	—	—	—	—	—	—	1,195	65	1,195	65	—	—

第一〇一 工業用薬品 大正四年

郡名	製造戸数	職工			鹽酸加里		炭酸マクネシヤ		硫酸マクネシヤ		炭酸曹達		硫酸曹達		價額計
		男	女	計	数量	價額	数量	價額	数量	價額	数量	價額	数量	價額	
板野	5	104	67	171	333,328	66,600	595,000	106,900	1,070,000	31,600	—	—	—	—	205,100
大正三年	7	25	24	49	—	—	780,000	89,400	1,315,000	38,459	—	—	—	—	127,859
同二年	5	58	50	108	—	—	470,000	54,050	849,700	17,245	—	—	—	—	71,295
同元年	5	59	51	110	—	—	475,000	54,400	812,000	16,150	—	—	—	—	70,550
明治四十四年	5	55	52	107	—	—	415,000	50,100	727,000	16,466	2,450	300	3,100	186	67,142

第一〇二 莫大小 大正四年

郡名	製造戸数	職工			靴下		シャツ及ズボン下		其ノ他		計	
		男	女	計	数量	價額	数量	價額	数量	價額	数量	價額
勝浦	1	2	15	17	12,000	3,750	—	—	—	—	12,000	3,750
海部	2	4	17	21	2,750	2,565	—	—	—	—	2,750	2,565
美馬	7	4	7	11	—	—	6,300	2,540	—	—	6,300	2,540
合計	10	10	39	49	14,750	6,315	6,300	2,540	—	—	21,050	8,855
大正三年	9	12	10	22	4,950	3,320	5,215	1,747	10	35	10,175	4,102
同二年	10	9	13	22	2,270	2,300	744	2,882	5	20	3,019	5,202
同元年	2	2	5	7	2,000	1,200	—	—	—	—	2,000	1,200
明治四十四年	1	—	3	3	2,030	1,200	—	—	—	—	2,030	1,200

第一〇三 罐詰 大正四年

郡名	製造戸数	職工			魚介		筍		果實		其ノ他		計	
		男	女	計	数量	價額	数量	價額	数量	價額	数量	價額	数量	價額
那賀	1	7	10	17	2,600	5,000	2,250	3,000	—	—	780	1,200	5,630	9,200
大正三年	4	19	29	48	11,255	6,973	—	—	—	—	10,031	5,401	21,286	12,374
同二年	4	15	25	40	137,535	13,035	—	—	30,000	4,100	45,970	7,292	183,505	20,327
同元年	2	11	20	31	91,310	9,606	—	—	—	—	43,474	7,144	134,784	16,150
明治四十四年	4	15	45	60	38,120	4,686	—	—	10,000	1,080	52,200	7,444	90,320	12,120

第一〇四 麥稈・經木及麻眞田 大正四年

郡市	製造戸数	職工			麥稈眞田		經木眞田		麥稈經木眞田		マニラ麻眞田		計	
		男	女	計	数量	價額	数量	價額	数量	價額	数量	價額	数量	價額
徳島	1	—	30	30	—	—	—	—	—	—	48,000	8,280	48,000	8,280
板野	1	3	14	17	—	—	—	—	—	—	10,000	7,000	10,000	7,000
合計	2	3	44	47	—	—	—	—	—	—	58,000	15,280	58,000	15,280
大正三年	6	8	44	52	1,800	107	32,650	2,271	—	—	—	—	34,450	2,378
同二年	15	40	97	137	13,100	884	77,050	5,087	—	—	—	—	90,150	5,914
同元年	56	102	329	431	10,200	1,406	476,040	41,863	—	—	—	—	486,240	43,274
明治四十四年	1,011	199	1,750	1,949	3,500	595	381,630	22,815	—	—	—	—	385,130	23,410

第一〇五 硝子製品 大正四年

郡市	製造戸数	職工			熔融窯				製品價額					
		男	女	計	坩堝				壺類	食器類	燈火用品	其他	計	
					直火窯	瓦斯窯	坩堝數	坩堝數						
徳島	1	31	3	34	1	2	8	—	—	11,200	—	132	—	11,332
大正三年	1	36	—	36	—	—	—	—	—	7,500	—	100	—	7,600
同二年	1	30	—	30	—	—	—	—	—	8,800	—	1,200	2,000	12,000
同元年	2	15	—	15	—	—	—	—	—	2,300	—	850	2,280	5,430
明治四十四年	2	19	—	19	—	—	—	—	—	1,200	—	3,700	1,500	6,400

第一〇六

疊表、莫產及花莖

大正四年

郡名	疊表										莫產及花莖							
	製造 戶數	職工			備後		琉球		計		製造 戶數	職工			其ノ他		計	
		男	女	計	數量	價額	數量	價額	數量	價額		男	女	計	數量	價額		數量
那賀	1	2	2	4	—	—	100	45	100	42	—	—	—	—	—	—	—	—
海部	1	1	2	3	400	200	—	—	400	500	—	—	—	200	40	200	40	—
三好	3	4	2	6	1,750	1,750	830	581	2,580	2,331	—	—	—	—	—	—	—	—
合計	5	7	6	13	2,150	1,950	630	926	3,080	2,576	—	—	—	200	40	200	40	—
大正三年	6	11	10	21	2,140	1,595	400	235	2,540	1,830	—	—	—	100	40	100	40	—
同二年	5	10	10	20	1,650	1,375	400	240	2,050	1,615	—	—	—	—	—	—	—	—
同元年	7	10	12	22	1,870	1,477	350	210	2,220	1,687	—	—	—	—	—	—	—	—
明治四十四年	9	21	24	45	1,962	1,452	250	137	2,212	1,589	—	—	—	60	15	60	15	—

第一〇七

製革

大正四年

郡名	製造 戶數	職工			牛革		馬革		其ノ他		計	
		男	女	計	數量	價額	數量	價額	數量	價額	數量	價額
名東	22	54	52	106	750	5,200	5,030	35,126	—	—	5,780	40,326
阿波	5	5	—	5	5	18	3	14	600	210	608	242
三好	2	2	—	2	—	—	—	—	500	700	500	700
合計	29	61	52	113	755	5,218	5,033	35,140	1,100	910	6,888	41,268
大正三年	31	66	52	118	860	3,270	8,049	45,480	580	179	9,480	48,929
同二年	30	55	45	100	2,100	13,000	940	3,860	680	225	3,720	17,085
同元年	30	57	45	102	1,930	51,800	650	4,700	540	300	3,120	56,800
明治四十四年	30	51	44	95	1,700	10,200	445	1,780	550	300	2,695	12,280

第一〇八

帽子

大正四年

郡市	製造 戶數	職工			フェルト製		麥稈製		其ノ他		計	
		男	女	計	數量	價額	數量	價額	數量	價額	數量	價額
德島	3	10	12	22	—	—	1,350	1,810	—	—	1,350	1,810
板野	2	11	15	26	15	100	—	—	280	1,650	295	1,750
美馬	3	2	1	3	—	—	250	450	—	—	250	450
合計	8	23	28	51	15	100	1,600	2,260	280	1,650	1,895	4,010

第一〇九

鈕釦

大正四年

郡市	製造 戶數	職工			貝殼		其ノ他		計	
		男	女	計	數量	價額	數量	價額	數量	價額
德島	1	5	—	5	12,000	600	—	—	12,000	600
名西	1	19	1	20	13,400	4,000	—	—	13,400	4,000
板野	1	15	11	26	25,000	3,000	—	—	25,000	3,000
合計	3	39	12	51	50,400	7,600	—	—	50,400	7,600

第一一〇

蠟燭

大正四年

郡市	製造 戶數	職工			日本型		西洋型		計	
		男	女	計	數量	價額	數量	價額	數量	價額
德島	1	3	4	7	76,000	17,400	—	—	76,000	17,400
名東	1	3	2	5	500	125	1,700	428	2,200	553
板野	1	1	—	1	1,753	560	750	240	2,503	800
美馬	1	1	1	2	1,000	200	—	—	1,000	200
三好	1	1	—	1	2,500	752	—	—	2,500	750
合計	5	9	7	16	81,753	19,935	2,450	668	84,233	19,703

第一一一

各種工產物ノ一

大正四年

郡市	竹製品				木製品				扇子及團扇							
	製造 戶數	職工 男	職工 女	數量 價額	製造 戶數	職工 男	職工 女	數量 價額	製造 戶數	職工 男	職工 女	數量 價額				
德島	33	50	30	144,000	18,800	50	253	5	—	—	102,174	5	18	30	850,000	15,300
名東	96	150	78	—	14,960	30	49	2	—	—	9,293	5	9	7	55,400	554
勝浦	2	2	1	4,000	600	7	18	—	1,003,550	12,168	—	—	—	—	—	—
那賀	132	323	—	—	193	34	48	—	—	11,210	—	—	—	—	—	—
海部	9	15	5	—	1,257	24	41	—	—	1,904	—	—	—	—	—	—
名西	47	54	11	18,950	3,827	10	31	—	10,652	8,740	—	—	—	—	—	—
板野	50	56	10	7,544	2,353	37	49	—	10,742	15,304	—	—	—	—	—	—
阿波	61	64	15	24,450	3,605	18	32	—	3,598	3,298	—	—	—	—	—	—
麻植	1	1	—	150	34	—	—	—	—	—	—	—	—	—	—	—
馬好	64	59	21	4,500	726	9	9	—	860	222	—	—	—	—	—	—
三好	25	28	8	—	2,557	41	95	12	—	33,290	—	—	—	—	—	—
合計	520	802	179	203,594	48,912	260	625	19	1,623,402	232,633	10	27	37	935,400	15,854	
大正三年	380	497	124	600,901	54,807	—	—	—	—	—	8	25	20	302,000	15,430	
同二年	485	818	171	526,164	72,735	—	—	—	—	—	11	15	26	675,100	10,179	
同元年	414	730	101	342,697	52,389	—	—	—	—	—	8	28	9	399,500	15,015	
明治四十四年	359	603	105	358,905	45,539	—	—	—	—	—	11	35	10	304,100	15,845	

第一一二

各種工產物ノ二

大正四年

郡市	刺織類				足袋				下駄臺						
	製造戸數	職男	工女	數量	價額	製造戸數	職男	工女	數量	價額	製造戸數	職男	工女	數量	價額
德島	16	100	300	145,000	87,000	11	50	230	675,000	135,000	35	235	—	3,120,000	146,790
名東	—	—	—	—	—	—	—	—	—	—	3	6	—	44,200	936
勝浦	—	—	—	—	—	—	—	—	—	—	1	1	—	2,000	160
那賀	1	—	245	6,000	6,000	2	2	—	1,600	256	5	7	—	6,800	600
海部	—	—	—	—	—	—	—	—	—	—	2	2	—	500	140
名板	—	—	—	—	—	—	—	—	—	—	94	45	72	63,550	1,855
西野	1	4	33	6,750	9,765	22	321	1,559	4,389,500	526,335	6	10	—	84,950	4,567
阿波	—	—	—	—	—	—	—	—	—	—	5	6	—	9,600	505
麻植	—	—	—	—	—	—	—	—	—	—	1	1	—	1,200	240
美馬	—	—	—	—	—	—	—	—	—	—	13	30	—	17,250	1,703
三好	—	—	—	—	—	—	—	—	—	—	17	30	—	187,420	10,579
合計	18	194	578	157,753	102,765	35	373	1,789	5,966,100	661,591	182	373	72	3,537,470	168,975
大正三年	7	154	563	96,000	81,320	46	263	586	4,986,160	573,942	52	205	5	4,650,000	176,700
同二年	9	233	719	133,300	122,206	52	276	672	4,840,972	666,198	50	230	—	5,000,000	200,000
同元年	13	223	618	110,100	133,065	50	322	1,129	4,075,452	554,348	69	233	—	3,747,900	162,297
明治四十四年	9	73	187	95,000	69,976	54	268	722	4,043,450	515,640	4	12	—	58,300	3,498

第一一三

各種工產物ノ三

大正四年

郡市	麵類				氷豆				腐				瀟				網			
	製造戸數	職男	工女	數量	價額	製造戸數	職男	工女	數量	價額	製造戸數	職男	工女	數量	價額	製造戸數	職男	工女	數量	價額
德島	5	15	—	2,520	4,910	—	—	—	—	—	—	—	—	—	—	—	—	—	—	—
名東	1	3	2	3,900	1,568	—	—	—	—	—	1	1	40	73,000	9,500	—	—	—	—	—
勝浦	4	4	3	15,000	7,500	—	—	—	—	—	—	—	—	—	—	—	—	—	—	—
那賀	9	14	2	7,834	4,300	—	—	—	—	—	—	—	—	—	—	—	—	—	—	—
海部	—	—	—	—	—	—	—	—	—	—	—	—	—	—	—	—	—	—	—	—
名板	—	—	—	—	—	—	—	—	—	—	—	—	—	—	—	—	—	—	—	—
西野	66	94	45	57,920	31,062	—	—	—	—	—	—	—	—	—	—	—	—	—	—	—
阿波	76	79	49	49,070	24,565	—	—	—	—	—	—	—	—	—	—	—	—	—	—	—
麻植	51	51	70	36,000	17,200	16	150	—	9,620	48,100	—	—	—	—	—	—	—	—	—	—
美馬	86	70	138	51,987	28,592	1	6	—	470	2,820	—	—	—	—	—	—	—	—	—	—
三好	—	—	—	—	—	—	—	—	—	—	—	—	—	—	—	—	—	—	—	—
合計	298	333	339	224,231	119,637	17	156	—	10,993	50,923	1	1	40	73,000	9,500	—	—	—	—	—
大正三年	434	365	487	226,606	112,919	17	172	—	10,160	50,105	—	—	—	—	—	—	—	—	—	—
同二年	487	440	518	304,355	149,094	16	220	—	10,818	49,902	—	—	—	—	—	—	—	—	—	—
同元年	486	444	530	281,292	131,294	18	200	—	8,355	40,101	—	—	—	—	—	—	—	—	—	—
明治四十四年	471	456	535	200,823	90,778	20	212	1	7,879	35,990	—	—	—	—	—	—	—	—	—	—

第一一四

各種工產物ノ四

大正四年

郡市	玩具				化粧品				紙製品						
	製造戸數	職男	工女	數量	價額	製造戸數	職男	工女	數量	價額	製造戸數	職男	工女	數量	價額
德島	2	8	10	—	9,300	1	5	—	60	7,800	10	22	9	—	7,293
名東	2	3	2	—	449	—	—	—	—	—	—	—	—	—	—
勝浦	—	—	—	—	—	—	—	—	—	—	—	—	—	—	—
那賀	1	1	2	—	500	—	—	—	—	—	—	—	—	—	—
海部	—	—	—	—	—	—	—	—	—	—	—	—	—	—	—
名板	—	—	—	—	—	—	—	—	—	—	—	—	—	—	—
西野	—	—	—	—	—	—	—	—	—	—	—	—	—	—	—
阿波	1	1	—	—	150	—	—	—	—	—	1	3	7	—	1,050
麻植	—	—	—	—	—	—	—	—	—	—	—	—	—	—	—
美馬	—	—	—	—	—	—	—	—	—	—	—	—	—	—	—
三好	—	—	—	—	—	—	—	—	—	—	—	—	—	—	—
合計	6	13	14	—	10,399	1	5	—	60	7,800	11	25	16	—	8,343
大正三年	5	16	15	226,500	7,800	—	—	—	—	—	—	—	—	—	—
同二年	5	11	5	315,000	9,859	—	—	—	—	—	—	—	—	—	—
同元年	4	13	—	117,000	9,650	—	—	—	—	—	—	—	—	—	—
明治四十四年	6	14	1	109,500	9,700	—	—	—	—	—	—	—	—	—	—

第一一五

各種工產物ノ五

大正四年

郡市	農具				蠶具				戸障子						
	製造戸數	職男	工女	數量	價額	製造戸數	職男	工女	數量	價額	製造戸數	職男	工女	數量	價額
德島	5	7	—	—	603	—	—	—	—	—	41	125	—	26,960	40,744
名東	32	41	—	—	8,742	9	14	1	3,900	236	—	—	—	—	—
勝浦	—	—	—	—	—	—	—	—	—	—	—	—	—	—	—
那賀	53	76	1	19,765	8,519	—	—	—	—	—	—	—	—	—	—
海部	—	—	—	—	—	—	—	—	—	—	10	26	—	—	1,151
名板	3	4	—	145	425	—	—	—	—	—	—	—	—	—	—
西野	—	—	—	—	—	12	12	2	37,500	2,047	—	—	—	—	—
阿波	68	90	78	7,200	1,679	169	151	30	23,922	752	—	—	—	—	—
麻植	15	15	3	6,500	1,500	?	?	?	24,000	719	—	—	—	—	—
美馬	20	30	9	13,000	3,400	16	5	15	13,000	2,831	—	—	—	—	—
三好	—	—	—	—	—	—	—	—	—	—	—	—	—	—	—
合計	194	263	90	46,610	24,868	206	182	48	102,322	6,575	51	151	—	26,960	41,895

第一一六

各種工産物ノ六

大正四年

郡市	鐵製鍋釜及鐵瓶				又				炭						
	製造 戶數	職工		數量	價額	製造 戶數	職工		數量	價額	製造 戶數	職工		數量	價額
		男	女				男	女				男	女		
德島	—	—	—	個	円	10	24	—	個	円	2	15	—	斤	円
名東	1	5	—	—	6,000	9	13	6	—	1,302	—	—	—	—	—
勝浦	—	—	—	—	—	—	—	—	—	—	—	—	—	—	—
那賀	—	—	—	—	—	—	—	—	—	—	—	—	—	—	—
海部	—	—	—	—	—	10	27	—	—	1,549	—	—	—	—	—
名西	—	—	—	—	—	18	20	7	3,688	1,005	—	—	—	—	—
板野	1	2	—	144	225	3	5	—	2,000	175	—	—	—	—	—
阿波	—	—	—	—	—	18	25	8	7,943	1,427	—	—	—	—	—
麻植	—	—	—	—	—	2	4	—	400	120	—	—	—	—	—
美馬	—	—	—	—	—	16	27	7	1,650	610	—	—	—	—	—
三好	—	—	—	—	—	21	24	3	—	1,415	—	—	—	—	—
合計	2	7	—	144	6,225	107	169	31	15,682	10,530	2	15	—	729,120	5,940

第一一八

各種工産物ノ八

大正四年

郡市	荷車				水車				石灰						
	製造 戶數	職工		數量	價額	製造 戶數	職工		數量	價額	製造 戶數	職工		數量	價額
		男	女				男	女				男	女		
德島	10	26	—	426	円	5,793	6	20	—	650	円	5,850	—	—	—
名東	—	—	—	—	—	—	—	—	—	—	—	—	—	—	—
勝浦	—	—	—	—	—	—	—	—	—	—	—	—	—	—	—
那賀	—	—	—	—	—	—	—	—	—	—	—	—	—	—	—
海部	—	—	—	—	—	—	—	—	—	—	1,085	610	1,245	884,150	11,539
名西	—	—	—	—	—	—	—	—	—	—	—	—	—	—	—
板野	—	—	—	—	—	—	—	—	—	—	—	—	—	—	—
阿波	—	—	—	—	—	—	—	—	—	—	—	—	—	—	—
麻植	—	—	—	—	—	—	—	—	—	—	—	—	—	—	—
美馬	—	—	—	—	—	—	—	—	—	—	—	—	—	—	—
三好	—	—	—	—	—	—	—	—	—	—	—	—	—	—	—
合計	10	26	—	426	5,793	6	20	—	650	5,850	1,085	610	1,245	884,150	11,539

第一一七

各種工産物ノ七

大正四年

郡市	吹				繩				蓮						
	製造 戶數	職工		數量	價額	製造 戶數	職工		數量	價額	製造 戶數	職工		數量	價額
		男	女				男	女				男	女		
德島	—	—	—	枚	円	—	—	—	米	円	—	—	—	枚	円
名東	2	2	15	30,000	1,500	1,392	791	1,152	116,350	19,716	565	546	79	27,860	2,088
勝浦	2,580	1,300	2,320	1,046,200	37,117	368	357	800	20,580	7,464	1,665	905	2,801	166,600	8,835
那賀	1,070	371	1,257	598,900	17,528	2,038	1,037	1,940	33,603	26,001	2,234	1,559	1,817	524,630	42,104
海部	50	—	60	10,000	200	782	46	1,148	80,320	1,957	125	54	89	10,990	1,130
名西	3	4	4	68,870	2,687	758	714	138	11,625	1,059	538	520	32	43,800	2,226
板野	180	81	107	226,411	7,411	243	188	70	162,183	8,969	401	321	90	140,000	11,272
阿波	—	—	—	—	—	2,805	2,644	367	25,998	1,563	1,064	968	126	21,298	1,834
麻植	—	—	—	—	—	—	—	—	—	—	—	—	—	—	—
美馬	—	—	—	—	—	567	442	121	18,913	1,239	330	270	67	6,527	706
三好	600	480	120	13,900	392	273	225	520	16,210	2,406	1,898	1,953	227	48,500	3,368
合計	4,485	2,238	3,883	1,994,281	66,835	9,226	6,444	6,256	485,782	71,374	8,820	7,096	5,328	990,235	73,513

第一一九

各種工産物ノ九

大正四年

郡市	機				傘				草履						
	製造 戶數	職工		數量	價額	製造 戶數	職工		數量	價額	製造 戶數	職工		數量	價額
		男	女				男	女				男	女		
德島	3	17	—	300	円	8,100	8	17	5	15,450	円	4,300	—	—	—
名東	—	—	—	—	—	—	14	18	5	6,980	2,629	910	695	1,250	417,250
勝浦	—	—	—	—	—	—	—	—	—	—	—	—	—	—	—
那賀	—	—	—	—	—	—	8	8	7	7,998	1,300	—	—	—	—
海部	—	—	—	—	—	—	2	2	1	—	206	694	589	293	—
名西	—	—	—	—	—	—	—	—	—	—	—	—	—	—	—
板野	3	8	—	250	7,500	—	—	—	—	—	120	50	130	500,000	7,000
阿波	—	—	—	—	—	—	—	—	—	—	200	250	150	70,000	700
麻植	—	—	—	—	—	—	—	—	—	—	—	—	—	—	—
美馬	—	—	—	—	—	—	—	—	—	—	—	—	—	—	—
三好	—	—	—	—	—	—	335	1,230	701	600,000	150,000	—	—	—	—
合計	6	25	—	550	15,600	367	1,275	719	630,428	158,435	1,924	1,584	1,823	98,725	18,069

第一二〇 度量衡器

種 別	度 器							量			種 別
	直 尺	曲 尺	疊 尺	卷 尺	鏈 尺	縮 尺	計	辨			
								金 屬	玻 璃	圓 形 木 製	
合 格	468,732	4,157	8,281	16,680	103	3,833	501,786	2,219	—	147	合 格 不 合 格 計
不 合 格	13,807	64	157	276	4	232	14,540	15	—	9	
合 計	482,539	4,221	8,438	16,956	107	4,065	516,326	2,234	—	156	
大 正 三 年 度	376,629	5,696	6,517	10,540	29	9,360	408,771	1,280	—	466	大 正 三 年 度 同 二 年 度
同 二 年 度	14,799	93	149	140	—	159	15,340	52	—	10	
同 元 年 度	284,826	2,505	8,287	11,343	37	3,966	310,964	3,083	—	733	同 元 年 度 明 治 四 十 四 年 度
明 治 四 十 四 年 度	11,576	69	542	160	—	176	12,523	161	—	52	
同 元 年 度	315,636	2,617	6,213	12,000	86	1,296	337,848	2,411	—	639	同 元 年 度 明 治 四 十 四 年 度
明 治 四 十 四 年 度	11,463	110	202	322	—	25	12,122	18	—	46	
同 元 年 度	219,921	3,083	5,601	6,432	61	2,818	297,916	1,673	—	589	同 元 年 度 明 治 四 十 四 年 度
明 治 四 十 四 年 度	18,781	338	423	489	2	181	20,214	27	—	62	

第一二一 度量衡器檢定

年 次	度 器						量			年 次
	製 作		修 覆		其 他		製 作		修	
	個 數	料 金	個 數	料 金	個 數	料 金	個 數	料 金	個 數	
大 正 四 年 度	516,229	6,035,260	96	12,130	1	0.050	9,002	243,260	13	大 正 四 年 度 同 三 年 度 同 二 年 度 同 元 年 度 明 治 四 十 四 年 度
同 三 年 度	423,995	4,916,730	71	4,970	45	2.210	6,061	285,750	16	
同 二 年 度	323,418	3,983,345	34	3,570	35	1.160	15,082	460,450	15	
同 元 年 度	349,778	4,817,430	185	8,420	7	0.330	12,347	387,600	21	
明 治 四 十 四 年 度	318,036	4,418,945	73	4,700	21	0.990	10,432	351,030	26	

第一二二 度量衡器營業所及製作販賣高

大 正 四 年 度

郡 市	度 器			量 器			衡 器			販賣所	價 額 計
	製作所	販賣個數	販賣價額	製作所	販賣個數	販賣價額	製作所	販賣個數	販賣價額		
德 島	1	693,266	66,770.742	2	19,409	5,398.111	2	13,389	18,094.359	25	90,263.712
名 東	—	493	24.976	—	295	103.120	—	86	109.900	2	242.996
勝 浦	—	916	85.815	—	402	123.530	—	145	159.790	4	374.185
那 賀	—	3,853	356.350	—	724	257.830	—	465	682.790	7	1,297.020
海 部	—	1,355	136.715	—	742	212.040	—	274	319.780	7	668.535
名 西	—	580	28.035	—	106	34.685	—	70	98.100	2	160.820
板 野	—	3,921	317.370	—	1,326	352.998	—	733	1,178.240	5	1,848.608
阿 波	—	715	40.034	—	174	81.230	—	104	137.920	2	259.184
麻 植	—	1,295	112.918	—	342	102.062	—	215	302.930	4	517.910
美 馬	—	10,827	377.717	—	574	203.560	—	329	439.050	6	1,020.327
好 計	—	1,982	201.125	—	668	226.230	—	325	423.400	4	850.755
合 計	1	719,203	68,451.797	2	24,772	7,105.496	2	16,135	21,946.759	68	97,594.052
大 正 三 年 度	1	616,896	46,296.417	2	21,561	7,147.924	2	11,274	18,360.956	59	71,825.297
同 二 年 度	1	743,522	62,927.595	2	25,689	9,254.487	2	13,743	18,348.701	58	90,530.788
同 元 年 度	1	624,116	53,911.944	2	26,251	9,553.099	3	20,024	23,261.291	56	86,726.338

檢 定 成 績

大 正 四 年 度

種 別	器			衡 器					種 別	
	斗 概	計	天 秤	臺 秤	桿 秤	分 銅	錘	計		
										方 形 木 製
合 格	4,828	1,606	8,800	7	231	7,246	6	8	7,498	合 格 不 合 格 計
不 合 格	136	75	235	—	1	156	—	—	157	
合 計	4,964	1,681	9,035	7	232	7,402	6	8	7,655	
大 正 三 年 度	5,273	1,867	8,886	2	155	8,535	119	22	8,833	大 正 三 年 度 同 二 年 度
同 二 年 度	130	65	257	1	1	210	7	—	219	
同 元 年 度	7,802	2,909	14,527	1	144	9,280	7	1	9,433	同 元 年 度 明 治 四 十 四 年 度
明 治 四 十 四 年 度	338	68	619	—	—	279	—	1	280	
同 元 年 度	5,985	3,071	12,106	—	130	12,338	—	—	12,468	同 元 年 度 明 治 四 十 四 年 度
明 治 四 十 四 年 度	155	88	307	—	1	542	—	—	543	
同 元 年 度	6,424	1,363	10,049	1	161	10,930	23	—	11,115	同 元 年 度 明 治 四 十 四 年 度
明 治 四 十 四 年 度	335	45	469	—	4	689	4	—	697	

數 及 檢 定 料

年 次	器						衡 器			年 次
	製 作		修 覆		其 他		製 作		修	
	個 數	料 金	個 數	料 金	個 數	料 金	個 數	料 金	個 數	
大 正 四 年 度	1,690	20	0.530	7,388	1,453.540	256	223.800	11	4.250	大 正 四 年 度 大 正 三 年 度 同 二 年 度 同 元 年 度 明 治 四 十 四 年 度
大 正 三 年 度	2,160	66	3.020	8,689	1,529.630	299	178.340	64	11.560	
同 二 年 度	1,790	49	1.250	9,447	1,785.040	238	101.120	28	6.210	
同 元 年 度	2,120	45	1.270	12,700	2,194.860	287	126.100	24	3.310	
明 治 四 十 四 年 度	1,980	60	2.050	11,520	2,042.490	264	171.720	23	7.840	

商 業

第一二三

商業戶數及人口

大正四年十二月三十一日

郡市	戶數			本業		副業		計
	本業	副業	計	男	女	男	女	
德島	4,935	937	5,872	12,337	7,403	1,406	1,834	22,080
名東	1,321	1,250	2,571	2,823	2,037	2,701	2,216	9,777
勝浦	816	466	1,282	1,107	1,113	567	524	3,311
那賀	2,377	1,954	4,331	4,491	3,110	2,695	2,567	12,863
海部	881	955	1,836	1,221	817	991	1,024	4,053
名西	544	1,077	1,621	889	561	1,544	1,152	4,146
板野	2,163	3,061	5,224	3,545	1,712	4,237	2,662	12,156
阿波	472	1,305	1,777	909	272	1,509	395	2,985
麻植	670	1,467	2,137	1,120	590	2,293	1,276	5,279
美馬	932	2,203	3,135	1,528	1,270	1,767	1,456	6,021
三好	1,232	1,564	2,796	1,897	1,104	2,527	1,857	7,385
合計	16,343	16,239	32,582	31,767	19,989	22,237	16,963	99,956
大正三年	15,416	17,245	32,661	30,224	19,954	24,253	18,784	93,215
同二年	15,028	17,308	32,336	28,876	19,227	24,650	18,288	91,036
同元年	15,033	18,116	33,149	28,376	19,122	26,035	19,887	93,420
明治四十四年	14,450	18,824	33,274	27,794	17,860	27,456	18,371	91,431

第一二四

會社業種別ノ一 (銀行ヲ除ク)

大正四年十二月三十一日

郡市	農業			工業			商業		
	社數	拂資本金	積立金	社數	拂資本金	積立金	社數	拂資本金	積立金
德島	3	85,000	—	11	1,333,560	59,500	11	361,170	7,995
名東	1	2,000	500	1	20,000	5,000	—	—	—
勝浦	—	—	—	1	11,000	1,400	—	—	—
那賀	—	—	—	7	84,830	250	2	15,000	32
海部	—	—	—	1	21,000	—	1	5,000	3
名西	1	900	—	—	—	—	1	3,000	300
板野	—	—	—	8	178,660	1,450	7	46,895	4,386
阿波	—	—	—	—	—	—	1	3,750	—
麻植	—	—	—	—	—	—	—	—	—
美馬	—	—	—	—	—	—	—	—	—
三好	—	—	—	2	20,000	—	—	—	—
合計	5	87,900	500	31	1,669,950	67,600	23	434,815	12,716
大正三年	5	100,500	6,103	34	1,484,142	36,047	22	350,390	9,450
同二年	8	133,084	9,539	40	23,600,175	227,000	18	269,940	3,404
同元年	6	99,084	5,850	39	1,330,450	10,300	14	151,140	10,884
明治四十四年	3	101,070	6,150	29	1,108,306	20,468	39	558,290	9,839

第一二五 會社業種別ノ二

大正四年十二月三十一日

郡市	水陸運輸業			水産業			計		
	社數	拂込資本	積立金	社數	拂込資本	積立金	社數	拂込資本	積立金
德島	3	780,500	85,866	1	18	—	29	2,560,248	153,361
名東	—	—	—	—	—	—	2	22,000	5,500
勝浦	2	37,500	1,607	1	14,128	300	4	62,628	3,307
那賀	—	—	—	—	—	—	9	99,830	282
海部	—	—	—	—	—	—	2	26,000	3
板野	—	—	—	—	—	—	2	3,900	300
阿波	3	283,450	4,038	1	14,159	—	19	523,164	9,874
阿波	—	—	—	—	—	—	1	3,750	—
美馬	—	—	—	—	—	—	—	—	—
三好	2	6,000	300	—	—	—	2	6,000	300
合計	11	1,117,450	92,721	3	28,305	300	73	3,337,529	173,837
大正三年	11	878,750	82,117	5	38,880	3,293	77	2,852,662	137,010
同二年	9	745,500	72,363	6	46,315	2,782	81	3,555,014	315,178
同元年	7	599,000	64,184	7	42,950	862	73	2,272,624	92,146
明治四十四年	7	569,000	52,726	7	49,750	1,012	90	2,387,022	90,195

第一二六 會社組織別

(銀行ヲ除ク) 大正四年十二月三十一日

名稱	所在地名	營業ノ目的	設立年月	資本金		積立金
				總額	拂込額	
株式會社德島毎日新聞社	德島市寺島町	新聞發行及印刷	明治32.6	45,000	45,000	1,010
株式會社德島日日新報社	同 富田浦町	新聞發行及印刷	21.11	30,000	30,000	—
德島公論株式會社	同 八百屋町	新聞發行	40.1	15,000	15,000	—
阿波綿糸起毛株式會社	同 出來島町	起毛	44.9	7,000	7,000	300
阿波國共同汽船株式會社	同 塀裏町	旅客貨物運輸兼鐵道業	20.9	1,000,000	750,000	85,137
德島水力電氣株式會社	同 寺島町	電燈電力供給販賣	41.1	1,100,000	1,100,000	55,000
德島瓦斯株式會社	同 西新町	瓦斯製造供給販賣	大正3.12	150,000	150,000	—
株式 德島豆粕製造株式會社	同 寺島町	豆粕・大豆油・菜種粕製造販賣	明治39.12	200,000	75,000	—
德島豆乳株式會社	同 出來島町	滋養飲料製造販賣	44.12	2,660	2,660	—

第一二六 會社組織別續

名稱	所在地名	營業ノ目的	設立年月	資本金		積立金
				總額	拂込額	
大正水管株式會社	德島市出來島町	水管製造購入販賣	大正4.6	50,000	12,500	—
德島精米株式會社	同 塀裏町	米麥搗白	明治30.2	6,000	4,500	792
德島糠株式會社	同 北佐古町	糠及落穀類販賣	大正2.4	10,000	7,000	210
株式會社新町魚市場	同 新魚町	海産物依托販賣	4.10	30,000	18	—
德島藍會社	同 船場町	仲立業	明治8.9	26,000	26,000	3,010
德島倉庫株式會社	同 船場町	倉庫業務並ニ金錢貸付	大正元.11	200,000	200,000	1,750
德島運送株式會社	同 塀裏町	運送業	3.12	25,000	23,000	729
小松島運送倉庫株式會社	勝浦郡小松島町小松島	運送取扱物品ノ保管・金錢貸付	2.7	30,000	7,500	7
小松島水産株式會社	勝浦郡小松島町小松島	干海老及肥料製造魚市場	明治38.11	17,500	14,128	300
富岡製米株式會社	那賀郡富岡町	米麥精白	41.2	10,000	9,000	32
那賀電氣株式會社	那賀郡橋町	電力販賣	大正3.2	60,000	30,000	250
日和佐鑛泉株式會社	海部郡日和佐町奥河内	浴場設置及鑛泉販賣	3.6	5,000	5,000	3
牟岐酒造株式會社	海部郡牟岐町	清酒釀造	明治42.9	30,000	21,000	—
撫養鹽運送株式會社	板野郡撫養町	官鹽運搬	43.7	50,000	20,000	4,038
阿波信託株式會社	板野郡撫養町	信託業	大正2.5	30,000	7,500	300
阿波硅石製造株式會社	板野郡撫養町	硅石粉製造及原石販賣	3.6	20,000	12,660	50
阿波電氣軌道株式會社	板野郡撫養町	旅客及貨物運輸	元.11	400,000	262,950	—
松坂倉庫株式會社	板野郡松坂村	倉庫營業	3.6	5,500	1,375	—
土成倉庫株式會社	阿波郡土成村	委託物品保管	4.6	15,000	3,750	—
計	會社數		28	3,579,660	2,842,541	152,918

第一二六 會社組織別 續

名 稱	所 在 地 名	營 業 目 的	設立年月	資 本 金		積立金
				總 額	拂込額	
美馬豆粕製造合資會社	德島市佐古町	大豆粕製造販賣	明治 34. 8	10,000	10,000	—
西條合資會社	同 船場町	肥料製造販賣	42. 2	7,500	—	—
德島合資紙會社	同 西橫町	仲 立 業	21. 5	2,170	2,170	1,184
佐藤製材合資會社	同 德島町	製 材 賃 挽	42. 5	18,000	18,000	—
合資會社德島盛機社	同 德島町	織物製造販賣	19. 2	12,000	12,000	4,200
合資會社共同貯金商行	同 大工町	積立金融	大正 2. 4	30,000	1,200	39
殿川内森林鐵道會社	勝浦郡福原村	運 送 業	明治 41. 9	30,000	30,000	1,600
勝浦製材會社	勝浦郡福原村	木 材 賃 挽	42. 6	11,000	11,000	1,400
阿波天狗製材合資會社	那賀郡平島村西原	木 材 賃 挽	大正 2. 9	6,680	6,680	—
阿南物産合資會社	那賀郡相生村平野	林 産 物 販 賣	2. 5	6,000	6,000	—
相生木挽合資會社	那賀郡相生村	挽 材 請 負	2. 12	6,000	6,000	—
三同合資會社	名西郡高川原村高川原	藍 染 販 賣	明治 38. 12	3,000	3,000	300
阿波足袋合資會社	板野郡撫養町	足袋製造販賣	29. 9	80,000	80,000	—
三輪足袋合資會社	板野郡撫養町	足袋製造販賣	31. 3	2,000	2,000	—
撫養合資米會社	板野郡撫養町	米 穀 賣 買	32. 1	12,000	12,000	—
阿波石材合資會社	板野郡撫養町	石材販賣及彫刻	33. 11	2,700	2,700	450
寶扇石油合資會社	板野郡撫養町	石油販賣及仲買	36. 9	10,000	10,000	3,636
高島鹽炭合資會社	板野郡鳴門村	鹽・石炭仲買	26. 12	10,000	10,000	—
南海足袋合資會社	板野郡撫養町	足袋製造販賣	40. 4	45,000	45,000	1,400
譽足袋合資會社	板野郡撫養町	足袋製造販賣	42. 4	8,000	8,000	—
板東馬車合資會社	板野郡板東町	乘 客 運 送	大正 2. 3	1,000	500	—
合資會社板東商會	板野郡川内村	吳服反物販賣	3. 6	10,000	3,320	—
⊖ 共同合資會社	美馬郡貞光町	運 送 肥 料	明治 37. 9	3,000	3,000	—
⊕ 共同合資會社	美馬郡貞光町	運 送 肥 料	大正 2. 8	3,000	3,000	300
計	會 社 數		24	329,050	335,570	14,509

第一二六 會社組織別 續

名 稱	所 在 地 名	營 業 目 的	設立年月	資 本 金		積立金
				總 額	拂込額	
福井合名會社	德島市出來島町	白木綿製造	明治 37. 8	20,000	20,000	—
合名會社青木商會	同 寺島町	運 送 業	35. 1	15,000	7,500	—
米澤合名會社	同 西新町	吳服洋反物卸賣	31. 3	30,000	30,000	—
細井合名會社	同 西新町	織物卸賣	41. 4	300	300	—
郡茂軒橋本合名會社	同 東新町	藥品製造販賣	38. 4	5,000	5,000	—
三橋織物製造合名會社	同 北佐古町	織物製造販賣	大正 4. 2	1,400	1,400	—
合名會社猪尾商會	同 堀裏町	機械器具製造販賣	3. 3	5,000	5,000	—
三木合名會社	名東郡國府町早淵	蠶種製造販賣	明治 44. 6	2,000	2,000	500
合名會社長生堂藥房	名東郡國府町	賣藥製造卸賣	大正 3. 9	20,000	20,000	5,000
阿波製材合名會社	那賀郡富岡町原々崎	木 材 委 托 賃 挽	3. 10	8,000	8,000	—
中島製材合名會社	那賀郡平島村中島	木 材 賃 挽	明治 34. 4	8,250	8,250	—
那賀製材合名會社	那賀郡平島村中島	木 材 賃 挽	34. 5	12,500	12,500	—
中島東製材合名會社	那賀郡平島村中島	木 材 賃 挽	40. 1	13,400	13,400	—
阿波殖産合名會社	名西郡藍畑村高畑	蠶種及農蠶器具製造販賣	45. 7	900	900	—
撫養織布合名會社	板野郡撫養町	綿織物製造	39. 9	21,000	21,000	—
大明織布合名會社	板野郡撫養町	綿織物製造	44. 6	2,500	2,500	—
撫養苦鹽汁合名會社	板野郡撫養町	苦鹽汁及海産物賣買	45. 4	30,000	14,159	—
坂田合名會社	板野郡撫養町	足袋製造販賣	43. 12	7,500	7,500	—
三繩製材合名會社	三好郡三繩村大利	製 材	44. 6	5,000	5,000	—
石井合名會社	三好郡池田町サラダ	運 送 業	42. 3	10,000	10,000	910
辻町織布合名會社	三好郡辻町辻	綿布製織及繭乾燥依託販賣	42. 2	15,000	15,000	—
計	會 社 數		21	232,750	239,409	6,410
合 計			73	4,141,460	3,337,520	173,837

品 種	輸 入		輸 出	
	數 量	金 額	仕 出 港	仕 向 港
鯪 榨 粕	37,000 ^俵	407,000 ^円	大 阪 港 外 二	—
安 母 尼 亞	15,000	213,000	同 上	—
過 磷 酸 石 灰	75,000 ^噸	61,875	同 上	—
大 豆 粕	232,000 ^俵	284,000	同 上	—
各 種 藥 品	—	89,000	同 上	—
各 種 染 料	—	110,000	同 上	—
洋 酒 類	6,350 ^樽	54,000	大 阪 港 外 一	—
自 轉 車	2,500 ^輛	100,000	同 上	—
各 種 時 計	4,500 ^個	13,700	同 上	—
漆 器	15,000	57,000	同 上	—
西 洋 雜 貨	—	190,000	同 上	—
砂 糖	1,800,000 ^斤	306,000	大 阪 港	1,625,682 ^斤
石 灰	56,700 ^俵	11,340	桑 名 外 二	—
煉 瓦	3,760,000 ^個	37,600	堺 港	—
瓦 井	110,000 ^枚	3,300	福 井 港	—
花 崗 石	50,000 ^才	15,000	宇 野 港 外 一	—
布 海 苔	4,695 ^匁	2,253	大 阪 港	—
セメント	35,000 ^噸	101,500	門 司 外 二	—
土 管	30,000 ^本	5,100	尾 張 外 一	—
和 紙	55,000 ^俵	110,000	大 阪 港	21,600 ^俵
洋 紙	25,000 ^俵	175,000	同 上	—
蘆 及 繩	—	—	—	300,000 ^俵
竹 皮 及 製 品	—	—	—	50,000 ^俵
陶 器	195,000 ^個	45,000	大 阪 港	—
清 酒	712 ^石	34,176	大 阪 外 四	117 ^石
味 淋	178	9,430	廣 島 外 二	18
燒 酎	447	23,244	高 松 外 二	20
酢	350	3,500	淡 路 外 一	587
醬 油	3,531	88,275	小 豆 島 外 二	1,809
味 噌	—	—	—	101,340
鹽 干 魚	50,000 ^匁	25,000	九 州 外 五	—
煎 鰯	60,000	45,000	同 上	—
甘 藷	200,000	16,000	和 歌 山 外 二	—

品 種	輸 入		輸 出	
	數 量	金 額	仕 出 港	仕 向 港
柑 橘	230,000 ^匁	44,850 ^円	和 歌 山 外 二	875,000 ^匁
果 物	85,000	34,000	高 松 外 一	75,000
米	7,250 ^石	106,385	大 阪 兵 庫	9,844 ^石
外 國 米	700	8,050	兵 庫 神 戶	—
裸 麥	640	5,165	大 阪 兵 庫	9,550
小 麥	—	—	—	1,950
大 豆	36,146	300,011	大 阪 兵 庫	—
小 豆	3,350	45,130	同 上	—
餡 粉	150,000 ^匁	57,000	岡 山 外 一	43,500 ^匁
麵 粉	32,000 ^俵	89,600	神 戶	—
素 麵	15,000 ^俵	37,500	淡 路	—
冰 豆 腐	3,000	15,000	大 阪	7,000 ^匁
椎 茸	20,000 ^斤	14,000	同 上	10,000 ^斤
食 鹽	—	—	—	4,806,320 ^斤
生 魚	—	350,000	大 阪 外 十 二	—
茶	55,000 ^斤	24,750	大 阪	75,000 ^斤
種 油	1,500 ^匁	52,500	大 阪 兵 庫	—
石 油	85,900	297,500	同 上	—
大 豆 油	50 ^石	1,850	大 阪 外 十 一	1,814 ^石
燐 寸	6,000 ^匁	51,000	同 上	—
麻	9,000 ^匁	18,000	豐 後 外 二	—
疊 表 (七本島表)	165,000 ^枚	49,500	岡 山 外 二	—
吳 服 類	85,000 ^枚	34,000	—	—
洋 反 物	250,000 ^匁	1,500,000	大 阪	—
綿 反 物	71,500	500,000	同 上	—
毛 織 物	885,000	421,000	同 上 外 八	2,809,044 ^匁
毛 絲	—	170,000	大 阪	—
毛 絲	2,500 ^斤	5,000	同 上	—
紡 績 綿 絲	9,000 ^匁	1,152,000	同 上	6,047 ^匁
繰 綿 絲	990,753 ^匁	1,733,817	神 戶	16,000 ^匁
鐵 材	500 ^匁	6,750	大 阪	—
亞 鉛 板	2,500 ^枚	3,750	同 上	—

要港貨物輸出入ノ一 續

品 種	輸 入			輸 出		
	數 量	金 額	仕 出 港	數 量	金 額	仕 向 港
釘	2,400 ^樽	4,800 ^円	大 阪	—	—	—
金物製品	—	250,000	同 上	—	—	—
鑛石	—	—	—	4,700,000 ^貫	122,200	大 阪 外 四
石炭	120,000,000 ^斤	420,000	若 松 外	—	—	—
木炭	—	—	—	260,000	23,400	淡 路 外
小間物化粧品	95,500 ^打	32,300	大 阪	—	—	—
籐表竹皮表	25,000 ^足	4,175	同 上	—	—	—
敷島表	250,000	6,500	同 上	—	—	—
鼻緒	500,000	15,000	同 上	—	—	—
先皮	30,000	1,200	同 下	—	—	—
雪駄	3,000	1,050	同 上	—	—	—
刺繡	—	—	—	145,000 ^枚	87,000	神 戶
足袋	—	—	—	350,000 ^足	66,500	門 司 外 五
襪	—	—	—	1,751 ^樽	14,533	大 阪
度量衡器	—	—	—	415,609 ^個	45,577	同 上 外 八
木材	8,459,000 ^才	308,753	高 知 大 阪	3,437,100 ^才	120,298	同 上 外 六
板	44,700 ^間	40,230	同 上	62,380 ^間	43,666	同 上
藍玉	—	—	—	13,235 ^張	297,050	同 上 外 二 十
葉藍	—	—	—	45,357	1,268,996	同 上
葉藍	—	—	—	3,717	59,472	同 上
卷煙草	2,064 ^箱	187,448	大 阪 外 六	—	—	—
刻煙草	643	55,584	同 上	19,852 ^箱	682,272	北 海 道 外 八
糠	—	—	—	75,000 ^樽	33,660	橫 濱 外 二
下駄台	—	—	—	2,500,000 ^足	112,500	大 阪 中 國 九 州
箆筒	—	—	—	4,500 ^本	33,750	大 阪
鏡台針指	—	—	—	62,000 ^個	39,600	大 阪 九 州
戶及障子	—	—	—	22,000	35,200	大 阪 外 五
葉煙草	108,644 ^貫	83,149	熊 本 外 二 十 二	—	—	—
竹工品	—	—	—	420,000 ^個	38,500	北 海 道 外 五
繭	—	—	—	5,000 ^石	225,000	長 野 外 二
生絲	—	—	—	3,000 ^貫	150,000	金 澤 外 二
野菜	—	—	—	—	59,150	大 阪 兵 庫

要港貨物輸出入ノ二 (據養港)

大 正 四 年

品 種	輸 入			輸 出		
	數 量	金 額	仕 出 港	數 量	金 額	仕 向 港
支米	2,841 ^石	36,506 ^円	大 阪 港 外 五	18,955 ^石	243,571 ^円	大 阪 外 三
精米	122	1,688	同 上	328	4,539	同 上
大豆	1,392	15,298	支 那 朝 鮮 二	—	—	—
小豆	920	12,070	北 海 道 外	—	—	—
石炭	101,540,000 ^斤	223,388	同 上	—	—	—
叭	264,000 ^枚	10,190	山 口 外	—	—	—
砂	273,000 ^斤	30,030	香 川	—	—	—
小麥粉	18,048 ^貫	4,151	大 阪	—	—	—
種油	95 ^石	3,450	同 上	—	—	—
石蠟	50,176 ^打	149,524	神 戶 新 湯	—	—	—
蠟燭	800 ^斤	200	大 阪	—	—	—
紡績絲	31,630 ^丸	100,583	大 阪 和 歌 山	—	—	—
綿織物	19,910 ^反	30,225	大 阪 京 都	33,400 ^反	24,382	大 阪 岡 山
吳服	10,502	33,291	同 上	—	—	—
炭酸	—	—	—	50,000 ^斤	7,000	大 阪
マクネシユム	—	—	—	500,000 ^磅	15,000	同 上
マクネシユム	—	—	—	2,436 ^石	89,717	大 阪 外 六
清酒	—	—	—	3,780,000 ^足	453,600	大 阪 外 各 地
足袋	—	—	—	5,240,000 ^斤	1,414,800	同 上
食鹽	—	—	—	5,000 ^貫	8,000	東 京 大 阪
和素麵	—	—	—	5,000	3,150	東 京 外 三
木材	{90,000 ^才 25,570 ^本	3,330 8,693	高 知 和 歌 山 外 一	—	—	—
石	3,900 ^間	3,550	同 上	—	—	—
西洋小間物	22,050 ^個	2,205	大 阪	—	—	—
甘藷	102,000 ^斤	5,202	九 州 外 一	—	—	—
切芋	31,000	4,960	同 上	—	—	—
蜜柑	20,000	3,000	和 歌 山	—	—	—
大豆粕	24,860 ^枚	25,605	大 阪 兵 庫	—	—	—
魚肥料	44,673 ^貫	15,637	同 上	—	—	—
人造肥料	216,155	36,746	同 上	—	—	—
綿實	10,028	1,704	大 阪 兵 庫	—	—	—
油	5,910	886	兵 庫	—	—	—
洋酒	550 ^箱	7,001	大 阪	—	—	—
藥	5,000 ^磅	4,000	同 上	—	—	—

9,086,158

第一二九

要港貨物輸出入ノ三 (小松島港)

大正四年

品 種	輸 入		輸 出	
	數 量	金 額	仕 出 港	仕 向 港
練 粕	10,520貫	5,169	大 阪・兵庫其他	—
アンモニヤ肥料	18俵	260	同 上	—
雜 肥	2,170貫	4,340	同 上	—
穀 類	1,040石	13,520	同 上	3,606石 46,865
葉 煙 草	55,280貫	55,284	同 上	499,902貫 399,921
酒 類	405石	20,250	同 上	—
砂 糖	22,240貫	29,146	同 上	2,136 1,495
油	1,477打	7,385	同 上	—
海 産 物	385,001斤	39,104	同 上	—
綿	7,200貫	7,200	同 上	—
綿 糸	12,576	12,576	同 上	—
織 物	119,790反	356,370	大 阪・神 戶	412,200反 535,860
藥 品 及 原 料	16,512斤	?	同 上	—
雜 貨 品	265,055才	?	同 上	235,464才 ?
刻 煙 草	—	—	—	187俵 1,620,090
柑 類	—	—	—	2,573.312 190,199
魚 類	—	—	—	90,337斤 185,011
銅 鑛 石	—	—	—	150,000 ?
藍 藥	—	—	—	588,640 1,177,280
繭	1,322石	?	縣 内	38,215石 1,528,600
茶	—	—	—	8,880貫 8,880
生 糸	—	—	—	43,008 2,580,480
葉 藍	—	—	—	43,325 43,325
雨 傘	—	—	—	260,760本 78,288
紙 類	—	—	—	29,920俵 89,260

本表ハ管内各港灣ニ於テ事實アルヘキモ節約ノ德島港外二港ニ出入セシ貨物ヲ調査掲載ニ止メタリ

第一三〇

藍玉藥輸出累年比較

大正四年

輸 出 先	大 正 四 年		同 三 年		同 二 年		同 元 年		明 治 四 十 四 年	
	俵 數	價 額	俵 數	價 額	俵 數	價 額	俵 數	價 額	俵 數	價 額
相摸 武藏 安房 上總	20,925	523,125	21,890	415,910	31,928	383,136	26,815	415,633	27,617	386,638
下總 常陸 上野 伊豆	5,954	148,850	11,642	221,198	5,569	66,828	4,788	74,214	5,588	78,232
甲斐 駿河 信濃 伊勢	12,554	313,850	12,573	238,887	15,875	190,500	15,132	234,546	16,854	235,956
伊賀 志摩 尾張 飛騨	2,127	53,175	1,540	29,260	2,255	27,060	2,052	31,806	2,430	34,020
近 江	3,343	83,550	3,318	63,042	2,696	32,352	2,475	33,363	3,083	43,204
加賀 能登 越前 越中	593	14,825	770	14,630	2,243	26,916	2,263	35,077	2,711	37,954
越 後 佐 渡	825	20,625	758	14,402	1,234	14,808	1,119	17,345	1,898	26,572
磐城 岩代 陸前 陸中	21	525	27	513	31	372	52	806	74	1,036
北 海 道	593	14,825	632	12,008	472	5,664	365	5,658	417	5,838
山 城	607	15,175	411	7,809	1,827	21,924	1,542	23,501	2,052	28,728
大和 河内 和泉	5,224	130,600	6,772	128,668	9,975	119,700	5,209	80,740	5,914	82,796
攝 津	21,339	533,475	22,551	428,469	15,231	182,772	21,690	336,195	22,402	313,628
大 阪 (藍問屋・藍會社)	3,633	90,825	3,183	60,477	1,673	20,076	1,425	22,088	1,647	23,058
紀 伊	974	24,350	797	15,143	2,549	30,588	2,035	31,543	2,750	38,500
淡 路	8,298	207,450	8,059	153,121	13,418	161,016	11,864	183,182	12,428	173,992
播磨 若狹 丹波 丹後 但馬	4,296	107,400	5,968	113,392	9,243	110,916	8,932	183,446	10,114	141,596
備前 備中 備後 美作	269	6,725	274	5,206	708	8,496	651	10,091	1,093	15,302
安 藝	1,382	34,550	1,656	31,464	2,006	24,072	1,744	27,032	2,296	32,144
周 防 長 門	1,822	45,550	3,038	57,722	4,703	56,436	4,352	67,456	5,109	71,526
因幡 伯耆 石見 出雲 隠岐	6,532	163,300	3,801	72,219	9,007	108,084	7,871	121,164	8,479	118,706
讚 岐	18,532	463,350	10,449	108,531	13,678	164,136	13,321	206,476	14,194	198,716
伊 豫	2,411	60,275	2,239	42,541	3,214	38,568	2,232	34,596	2,846	39,844
土 佐	4,668	116,700	2,242	42,598	2,979	35,748	3,484	54,002	4,207	58,898
筑 前	17,224	430,600	13,482	256,158	15,422	185,064	13,608	210,924	14,058	196,812
筑 後	5,068	126,700	4,219	80,161	6,021	72,372	5,785	89,668	6,347	88,858
肥 前	5,798	144,950	3,914	74,366	8,986	107,832	8,761	135,796	9,543	133,602
肥 後	857	21,425	839	15,941	2,797	33,564	2,753	42,672	3,584	50,176
豐 前	1,268	31,700	1,302	24,738	2,923	35,076	2,775	43,013	3,402	47,628
豐 後	5,773	144,325	3,733	70,927	6,552	78,624	6,165	95,558	6,980	97,720
日向 大隅 薩摩	195	4,875	42	798	153	1,836	545	8,448	697	9,758
壹 岐 對 馬	2	50	13	247	23	276	25	388	26	364
臺 灣										
合 計	163,109	4,077,700	152,134	2,863,546	195,401	2,344,812	181,776	2,817,537	200,843	2,811,802

第一三一 煙草賣下高

大正四年度

Table with columns: 郡市, 刻煙草, 口付卷煙草, 兩切卷煙草, 葉卷及輸入煙草, 計, 年度末現在賣捌人 (元, 賣捌, 小, 賣). Rows include 德島, 名東, 勝浦, 那賀, 海部, 名西, 板野, 阿波, 麻植, 美馬, 三好, 合計, and 大正三年度 to 明治四十四年度.

第一三二 產業組合

大正四年十二月三十一日

Table with columns: 名稱, 設立許可年月, 目的, 事務所位置, 區域, 出口金額. Rows include 有限責任今津村信用購買販賣組合, 有限責任德島購買組合, 同小松島信用購買生產販賣組合, 同本齋田鹽業信用販賣購買組合, 同責任東山信用組合, 同鬼籠野村信用購買組合, 同德島生絲生產組合, 同郡里蠶業購買生產販賣組合, 有限責任重清蠶業生產購買販賣組合, 同沖洲村蔬菜販賣組合.

第一三二 產業組合續

Table with columns: 名稱, 設立許可年月, 目的, 事務所位置, 區域, 出口金額. Rows include 有限責任穴吹蠶絲業信用購買生產販賣組合, 保証責任上八万販賣購買組合, 有限責任善藏信用購買生產販賣組合, 同三野信用生產購買組合, 同貞光蠶業信用購買生產販賣組合, 同江原蠶業購買生產販賣組合, 同北井上蠶業購買生產販賣組合, 同田野信用購買組合, 同山口山蠶業信用購買生產販賣組合, 同脇町蠶業購買生產販賣組合, 同見能林購買組合, 同三名村畜牛生產組合, 同小島蠶業信用生產購買販賣組合, 同岩倉蠶業信用生產購買販賣組合, 同井ノ久保購買組合, 無限責任増川信用購買組合, 有限責任栗津信用販賣購買組合, 同市場信用組合, 同寶田信用購買生產組合, 同岩脇村購買組合, 同西河内信用購買販賣組合, 同赤松販賣購買信用組合, 同沼江村購買販賣組合, 同重清煙草作信用購買組合.

第一三二 產業組合 續

名稱	設立許可年月	目的	事務所位置	區域	資額 出口金額
有限責任藏本信用組合	明治43.8	産業必要ノ資金貸付及貯金ノ便宜ヲ得セシム	名東郡加茂名町藏本	名東郡 加茂名町	30
同板西町信用購買販賣組合	43.8	産業必要ナル資金貸付及貯金ノ便宜ヲ得セシメ必要品購買賣却委託生産品販賣ス	板野郡板西町吹田	板野郡 板西町	20
同 大津信用販賣購買組合	43.9	産業必要ノ資金ヲ貸付及貯金ノ便宜ヲ得セシメ生産物加工又ハ加工セス販賣必要品購買賣却	同郡大津村吉永	同郡 大津村	10
同 秋月信用購買組合	43.11	産業資本金ヲ貸付及貯金ノ便宜ヲ得セシメ農事生計ニ必要品購買賣却	阿波郡土成村秋月	阿波郡 土成村	10
同 柳島信用購買組合	43.12	産業資本金貸付シ且貯金ノ便宜ヲ得セシメ必要品購買賣却	那賀郡中野島村柳島	那賀郡 中野島村	10
同 椿地信用購買組合	44.2	同上	同郡福井村椿地	同郡 福井村	5
同三ノ石鹽業購買販賣組合	44.2	鹽業及鹽業者ノ生計ニ必要ナル物品ヲ購買シ組合員ニ賣却シ且鹽業副産物ヲ販賣ス	板野郡鳴門村三ノ石	板野郡 鳴門村	30
無限責任川島信用購買組合	44.2	産業資金ヲ貸付シ及貯金ノ便宜ヲ得セシメ農事及生計ニ必要ナル物品購買シ組合員ニ賣却ス	麻植郡川島町川島	麻植郡 川島町	10
有限責任南井上生産組合	44.3	鹽業必要品ヲ備へ組合員ニ使用セシム	名東郡南井上村日開	名東郡 南井上村	10
同 晝間信用生産購買組合	44.3	組合員ニ産業資金ヲ貸付シ貯金ノ便宜ヲ得セシメ産業必要品ヲ使用セシメ且農事生計必要物品購買賣却	三好郡晝間村晝間	三好郡 晝間村	15
同日開谷大墓信用購買組合	44.3	産業必要ナル資金貸付及貯金ノ便宜ヲ得セシメ農事生計必要品ヲ購買賣却ス	阿波郡大俣村日開谷	阿波郡 大俣村	10
同 生比奈購買販賣組合	44.3	農事及生計ニ必要ナル物品ヲ購買賣却シ組合員ヨリ委託販賣	勝浦郡生比奈村生名	勝浦郡 生比奈村	5
同 平石信用購買組合	44.4	産業ニ必要ナル資金ヲ貸付シ貯金ノ便宜ヲ得セシメ農事及生計ニ必要ナル物品ヲ購買シ之ヲ賣却ス	板野郡川内村平石	板野郡 川内村	5
同 老門信用購買販賣組合	44.4	同上	同郡北島村中村	同郡 北島村	20
同 西原購買販賣組合	44.7	農事及生計ニ必要ナル物品購買シテ組合員ニ販賣且委託ヲ受ケ生産物ヲ販賣ス	那賀郡平島村西原	那賀郡 平島村	10
同 坂野購買組合	44.8	農事及生計ニ必要ナル物品ヲ購買シ賣却ス	那賀郡坂野村	那賀郡 坂野村	20
同富岡町信用購買販賣組合	44.8	産業ニ必要ノ資金ヲ貸付シ貯金ノ便宜ヲ得セシメ及加入豫約者ノ預金ヲ扱ヒ必要品購入賣却シ且委託物品ヲ賣却ス	同郡富岡町石塚	同郡 富岡町	10
同阿波大谷陶器購買販賣組合	44.9	樺木粘土及陶器製造ニ必要ナル物ヲ購買賣却且委託ヲ受ケ生産シタル陶器ヲ販賣ス	板野郡堀江村大谷	板野郡 堀江村	50
同 方上信用購買販賣組合	44.9	産業ニ必要ノ資金ヲ貸付シ及貯金ノ便宜ヲ得セシメ且必要ノ物ヲ購買シ賣却及組合員ノ委託ヲ受ケ生産農産物ヲ賣却ス	勝浦郡勝占村方上	勝浦郡 勝占村	30
同住吉信用購買生産販賣組合	44.10	同上	板野郡住吉村勝瑞	板野郡 住吉村	20
同新喜來信用購買販賣組合	44.10	同上	同郡北島村新喜來	同郡 北島村	20
同新居信用購買生産販賣組合	44.10	同上	名東郡新居村南新居	名東郡 新居村	10
同 伊澤信用購買販賣組合	44.12	産業ニ必要ナル資金ヲ貸付シ及貯金ノ便宜ヲ得セシメ並加入豫約者ノ貯金ヲ扱ヒ同必要品ヲ購買賣却又委託ヲ受ケ生産物ヲ賣却ス	阿波郡伊澤村伊澤	阿波郡 伊澤村	20

第一三二 產業組合 續

名稱	設立許可年月	目的	事務所位置	區域	資額 出口金額
有限責任管藏信用購買組合	明治44.12	農事及生計ニ必要ナル物品購買シテ賣却ス	三好郡管藏村西山	三好郡管藏村西山及州津葛ヶ久保及藏谷	40
同粘喰織物信用販賣購買組合	45.3	産業ニ必要ナル資金貸付シ且貯金ノ便宜ヲ得セシメ組合員ノ委託ヲ受ケ生産織物ヲ販賣シ必要ナル原料ヲ購買シ賣却ス	名東郡加茂名町名東	名東郡 加茂名町	30
無限責任吉成信用販賣購買組合	45.3	産業必要ノ資金ヲ貸付及貯金ノ便宜ヲ得セシメ尙生計産業及蠶業必要ノ物品購入シ賣却ス	板野郡應神村吉成	板野郡 應神村	10
有限責任勝占村大谷購買組合	45.3	農事及生計ニ必要物品ヲ購買シ之ヲ賣却ス	勝浦郡勝占村大谷	勝浦郡 勝占村	10
同 羽ノ浦信用組合	45.3	産業ニ必要ナル資金ヲ貸付シ貯金ノ便宜ヲ得セシム	那賀郡羽ノ浦村宮倉	那賀郡 羽ノ浦村	5
同 島尻信用購買販賣組合	45.4	産業ニ必要ナル資金ヲ貸付シ貯金ノ便宜ヲ得セシメ且農養生計ニ必要ナル物品購買賣却シ生産品委託販賣	同郡今津村島尻	同郡 今津村	10
同 杉谷信用購買販賣組合	45.4	農事及生計ニ必要品ヲ購買賣却シ農産物ヲ委託販賣	同郡桑野村山口	同郡 桑野村	5
同 敷地購買組合	45.5	農事及生計ニ必要ナル物ヲ購買シ之ヲ賣却ス	麻植郡西尾村敷地	麻植郡 西尾村	10
無限責任石井信用購買組合	45.5	産業ニ必要ナル資金貸付貯金ノ便宜ヲ得セシメ且生計上物品ヲ購買賣却	名西郡石井町石井	名西郡 石井町	10
有限責任松茂販賣購買組合	45.5	農事及生計ニ必要ナル物ヲ購買シ賣却且委託ヲ受ケ生産品ヲ販賣ス	板野郡松茂村笹木野	板野郡 松茂村	5
同住吉新田信用販賣購買組合	45.6	同上	同郡同村住吉	同上	5
同 上八万殖産信用組合	45.7	産業資金ヲ貸付シ且貯金ノ便宜ヲ得セシム	名東郡上八万村上八万	名東郡 上八万村	5
同撫養酒造生産購買販賣組合	大正元.8	酒造業ニ必要ナル物ヲ備へ組合員ニ使用セシメ又物品購買シ賣却及委託ヲ受ケ酒及副産物購買シ賣却ス	板野郡撫養町北濱	板野郡 撫養町	50
同 二宮會信用組合	元.8	産業ニ必要ナル資金ヲ貸付シ且貯金ノ便宜ヲ得セシム	三好郡三繩村川崎	三好郡 三繩村	10
同 三繩信用購買組合	2.1	同上	同郡同村中西	同上	15
同上浦信用購買販賣生産組合	2.1	農業必要資金ヲ貸付シ貯金ノ便宜ヲ得セシメ委託販賣シ且生繭殺蛹乾燥ヲ爲ス	麻植郡牛島村上浦	麻植郡 牛島村	3
無限責任改元記念高川原信用購買組合	2.3	産業上資金貸付貯金ノ便宜ヲ計リ生計上必要物品ヲ購買シ之ヲ賣却ス	名西郡高川原村高川原	名西郡 高川原村	10
保証責任那賀川粘販賣信用組合	2.3	生粘ヲ加工シ又ハ加工セスシテ販賣ス	那賀郡加茂谷村吉井	那賀郡 加茂谷村	10
有限責任叙龍信用購買組合	2.3	産業必要資金貸付及貯金ノ便宜ヲ得セシメ産業品ヲ購買賣却ス	麻植郡木屋平村木屋平	麻植郡 木屋平村	10
保証責任阿波紙信用購買販賣組合	2.3	同上	同郡川田村	同郡 川田村	10
有限責任松坂村信用購買組合	2.4	同上	板野郡松坂村那東	板野郡 松坂村	20
同 山崎信用購買組合	2.5	同上	麻植郡山瀬村山崎	麻植郡 山瀬村	10
同 西祖谷信用組合	2.5	産業ニ必要ナル資金ヲ貸付シ且貯金ノ便宜ヲ計ル	美馬郡西祖谷山村重木	美馬郡西祖谷山村	5
同 新野信用生産組合	2.5	同上並ニ精米機及米穀貯藏庫ヲ備へ使用セシム	那賀郡新野村豐田	那賀郡 新野村	10

第一三二 產業組合續

Table with 5 columns: 名稱, 設立許可年月, 目的, 事務所位置, 區, 出口金額. Lists various industrial combinations like '有限責任德島竹工品購買販賣組合' and '同 德島下駄販賣購買組合'.

第一三三 產業組合事業都市別

大正四年十二月三十一日

Table with 15 columns: 郡市, 信用組合, 購買組合, 生産組合, 販賣組合, 購買販賣組合, 信用購買組合, 信用販賣組合, 生産販賣組合, 販賣購買組合, 信用生産組合, 信用生産購買組合, 信用販賣生産組合, 合計. Shows data for cities like 德島, 名東, 勝浦, etc.

第一三四 重要物産同業組合

大正四年十二月三十一日

Table with 5 columns: 名稱, 設立認可年月, 營業種類, 事務所位置, 區. Lists combinations like '阿波藍同業組合', '同 染織同業組合', '德島蠶蠶種同業組合'.

第一三五 準則組合

大正四年十二月三十一日

名稱	設立認可年月	營業種類	事務所位置	區域
那賀海部木材業組合	明治25.5	木材業者保護	那賀郡平島村中島浦	那賀海部二郡
德島吉野川木材商組合	30.7	同上	德島市塀裏町	德島市一圓及名東郡ノ一部
名西郡木材取扱業者組合	36.7	同上	名西郡神領村	名西郡
德島織物卸商組合	41.1	吳服・反物・洋反物	德島市寺町	德島市一圓
德島肥料商組合	41.9	肥料製造販賣	同上	同市船場町
德島醬油釀造業組合	42.3	醬油釀造	同上	德島市・名東郡・勝浦郡・名西郡
德島荒物卸商組合	43.2	疊表・麻苧・柳行李	同上	德島市一圓
德島乾物卸商組合	43.2	乾物	同上	同上
赤河内木炭製造組合	43.3	木炭	海部郡赤河内村赤松	海部郡赤河内村
阿波茶輸出商組合	43.5	茶	德島市内魚町	德島市一圓
德島履物商組合	44.5	履物	同市寺町	同上
德島市洋品雜貨商組合	44.7	洋品雜貨	同上	同上
德島荷車商組合	44.7	牛馬車・荷馬車・大八車行商車製造販賣	同市大工町	同上
德島小間物化粧品卸商組合	44.7	小間物化粧品	同市寺町	同上
德島下駄製造組合	44.8	下駄製造	同上	同上
德島自轉車商組合	44.9	自轉車販賣修理	同市通町	同上
德島海產物商組合	44.10	乾魚・鹽魚販賣	同市船場町	德島市及名東郡加茂名町
德島洋服商組合	44.10	洋服販賣又ハ請負	同市寺町	德島市一圓
德島酒釀商組合	44.11	清酒・味淋・燒酎・小賣	同上	德島市・名東郡齊津村津田浦・新濱浦・齋田浦・加茂名町藏本・沖洲村・沖洲浦・八万村・沖濱
美馬三好郡經木眞田製造組合	大正元10	經木眞田	三好郡池田町池田	美馬三好二郡
小松島海產物商組合	2.3	干鰹・煮干鰹製造生干鹽魚賣業	勝浦郡小松島町小松島	勝浦郡小松島町
三好郡牛馬商組合	2.4	牛馬商營業上福利ヲ増進シ弊害矯正	三好郡池田町池田	三好郡一圓
板野醬油釀造組合	2.11	醬油釀造販賣	板野郡撫養町	板野郡一圓
三好郡醬油釀造組合	3.3	醬油釀造	三好郡池田町	三好郡一圓
德島吳服商組合	3.1	吳服類	德島市寺町	同上
德島縣阿波郡柑橋業組合	4.4	柑橋類	阿波郡市場町	阿波郡一圓
德島下駄職組合	4.7	下駄製造	德島市寺島町	德島市及名東郡一圓

第一三六 酒造組合

大正四年十二月三十一日

名稱	設立認可年月	目的	事務所位置	區域
阿波國酒造組合	明治33.9	組員共同シテ營業上ノ弊害ヲ矯正シ信用ヲ保持セントス	德島市通町	德島市・名東郡・名西郡勝浦郡
板野郡酒造組合	37.7	組員ノ福利ヲ増進スルヲ以テ目的トス	板野郡撫養町南濱	板野郡
那賀海部酒造組合	38.10	組員協同シテ營業上ノ弊害ヲ矯正シ信用ヲ保持スルヲ以テ目的トス	那賀郡富岡町富岡	那賀郡・海部郡
德島縣酒造組合聯合會	39.2	組員相互ノ氣脈ヲ通シ酒造ノ改良信用ノ保持其他營業上ノ弊害ヲ矯正シ販路ノ擴張ヲ圖ラントス	德島市八百屋町	各郡市
美馬郡酒造組合	39.2	組員共同一致シテ營業上ノ弊害ヲ矯正シ酒類製造ノ改良進步ヲ圖ルヲ以テ目的トス	美馬郡脇町脇町	美馬郡
三好郡酒造組合	39.10	組員共同一致シテ營業上ノ弊害ヲ矯正シ信用ヲ保持スルヲ以テ目的トス	三好郡辻町辻	三好郡
麻植阿波酒造組合	45.3	同上	麻植郡川島町川島	麻植郡・阿波郡

第一三七 水產組合

大正四年十二月三十一日

名稱	設立認可年月	目的	事務所位置	區域
德島縣水產協會	明治35.11	水產業ノ改良發達及水產動物ノ蕃殖保護其他組員共同ノ利益ヲ圖ルヲ以テ目的トス	德島市塀裏町	德島縣海面漁業者全部

第一三八 漁業組合

大正四年十二月三十一日

名稱	設立認可年月	目的	事務所位置	區域
齋津村漁業組合	明治35.9	漁業權又ハ入漁權ヲ所得シ又ハ漁業權ノ貸付ヲ受ケ組員ノ漁業ニ關スル共同ノ施設ヲ爲ス	名東郡齋津村津田浦	名東郡齋津村・沖洲村
小松島町漁業組合	35.9	同	勝浦郡小松島町大字小松島	勝浦郡小松島町大字小松島全部・中田字根井・東山・金鑛字入江町・辨天前ノ四傍示
大原浦漁業組合	35.9	同	同郡勝占村大字大原	同郡勝占村大字大原
和田島漁業組合	35.9	同	那賀郡坂野村大字和田島	那賀郡坂野村大字和田島
今津浦漁業組合	35.9	同	同郡今津村大字江野島	同郡今津村大字今津浦・江野島・色ヶ島・芳崎
中島浦漁業組合	35.9	同	同郡平島村大字中島	同郡平島村大字中島上福井
福村漁業組合	35.9	同	同郡富岡町大字西路見	同郡富岡町大字西路見・黑津地・原ヶ崎・辰巳
中林漁業組合	35.9	同	同郡見能林村大字中林	同郡見能林村大字中林
答島漁業組合	35.9	同	同郡同村大字答島	同郡同村大字答島字大瀧

第一三八 漁業組合續

名稱	設立認可年月	目的	事務所位置	區域
橋浦漁業組合	明治35.9	漁業權又ハ入漁權ヲ所得シ又ハ漁業權ノ貸付ヲ信用受ク員ノ漁業ニ關スル共同ノ施設ヲ爲ス	那賀郡橋町	那賀郡橋町ノ内
後戸漁業組合	35.9	同	同郡福井村大字椿地	同郡福井村大字椿地字後戸
椿泊漁業組合	35.9	同	同郡椿村大字椿泊	同郡椿村大字椿泊(字伊島ヲ除ク)
曲リ漁業組合	35.11	同	同郡同村大字椿	同郡同村大字椿曲リ傍示
蒲生田漁業組合	35.9	同	同郡同村大字椿	同郡同村大字椿蒲生田傍示
伊島漁業組合	35.9	同	同郡同村大字椿泊	同郡同村大字椿泊字伊島
伊座利浦村漁業組合	35.9	同	海部郡阿部村大字伊座利	海部郡阿部村大字伊座利
阿部浦村漁業組合	35.9	同	同郡同村大字阿部	同郡同村大字阿部
志和岐浦村漁業組合	35.9	同	同郡三岐田村志和岐浦	同郡三岐田村志和岐浦
東由岐浦村漁業組合	35.9	同	同郡同村東由岐浦	同郡同村大字東由岐浦
西由岐浦村漁業組合	35.9	同	同郡同村大字西由岐浦	同郡同村大字西由岐浦
木岐浦村漁業組合	35.9	同	同郡同村木岐浦	同郡同村木岐浦
日和佐町漁業組合	35.9	同	同郡日和佐町大字日和佐浦	同郡日和佐町大字日和佐浦(惠比須濱・奥河内)
牟岐町東浦漁業組合	35.9	同	同郡牟岐町大字牟岐浦	同郡牟岐町大字牟岐浦ノ内(灘ノ内・川長ノ内)
牟岐町西浦漁業組合	35.9	同	同郡同町大字牟岐浦	同郡同町大字牟岐浦ノ内(大字中村ノ内・同内妻ノ内)
牟岐町出羽島漁業組合	35.9	同	同郡同町大字牟岐浦	同郡同町大字牟岐浦字出羽島
淺川村漁業組合	35.9	同	同郡淺川村大字淺川浦	同郡淺川村大字淺川浦
額浦村漁業組合	35.9	同	同郡額奥村大字額浦	同郡額奥村大字額浦
突喰浦村漁業組合	35.9	同	同郡突喰村大字突喰浦	同郡突喰村大字突喰浦
大岡別宮浦漁業組合	35.10	同	板野郡川内村別宮	板野郡川内村別宮浦(通稱大岡別宮古別宮傍示)
別宮浦漁業組合	35.9	同	同郡同村同村本別宮	同郡同村同村本別宮
鈴江村漁業組合	35.9	同	同郡同村鈴江村	同郡同村宮島鈴江・鶴島・金岡・米津・大松・平石・加賀須野・富吉・中島
小松新田村漁業組合	35.9	同	同郡同村小松	同郡同村小松
長原浦漁業組合	35.9	同	同郡松茂村長原	同郡同村長原
里浦漁業組合	35.10	同	同郡里浦村大字里浦村	同郡里浦村
土佐泊浦漁業組合	35.9	同	同郡鳴門村大字土佐泊浦	同郡鳴門村大字土佐泊浦
堂浦漁業組合	35.9	同	同郡瀬戸村堂浦	同郡瀬戸村堂浦
北泊浦漁業組合	35.9	同	同郡同村北泊	同郡同村北泊
室撫佐漁業組合	35.9	同	同郡同村室撫佐	同郡同村室撫佐
大島田漁業組合	35.9	同	同郡同村大島田	同郡同村大島田
北灘村漁業組合	35.9	同	同郡北灘村大字宿毛谷村	同郡北灘村
笹木野漁業組合	43.3	同	同郡松茂村笹木野	同郡松茂村廣島・笹木野・住吉・豐岡

第一三九 德島商業會議所

年次	議員數			一年內		區域內		一ヶ年度經費
	議員	特別議員	計	會議度數	議事件數	選舉權ノミナ有スルモノ	被選舉權ヲ有スルモノ	
大正四年	30	10	40	29	48	93	589	632 4,700
同三年	30	8	38	32	74	100	629	729 4,656
同二年	30	8	38	7	25	127	567	694 4,656
同元年	30	8	38	5	20	130	557	687 4,750
明治四十四年	29	8	37	10	29	148	544	692 4,600

第一四〇 共進會・品評會

大正四年

會名	開設地	出品區域	出品種類	出品人員	受賞人員
德島市稻立毛共進會	德島市公園内	德島市一圓	稻立毛	300	112
阿波國酒造組合	德島市德島町	德島市・名東郡・勝浦郡・名西郡	清酒	104	48
第二回清酒品評會	同	同	味淋・燒酎	40	29
第二回味淋燒酎品評會	同	同	酒母・麴	52	25
第二回酒母麴品評會	同	同	醬油	74	28
德島醬油釀造業組合	德島市公園内	德島市一圓	生糸	102	34
第一回醬油品評會	同	同	織物及冬織物	32	21
德島縣繭絲同業組合	同	同	清酒・白燒酎	237	81
製糸工女競技會	同	同	清味・酒淋	237	81
阿波國酒造組合聯合會	德島市公園内	同	稻苗代	189	45
第七回酒類品評會	同	同	蠶繭品評會	189	73
稻苗代共進會	名東郡上八万村	上八万村一圓	土地深耕實地	50	10
蠶繭品評會	同郡北井上村	北井上村一圓	米・麥・大豆	258	83
競犁會	同郡加茂名町	加茂名町一圓	白菜・大根・葱・甘藷	138	55
農産物品評會	同郡南井上村	南井上村一圓	苧・繩・蓆	50	16
蔬菜品評會	同郡國府町	國府町一圓	米・麥・雜穀	231	63
手藝品評會	同郡八万村	八万村一圓	支米	310	75
農産物品評會	同郡八万村	八万村一圓	土地深耕實地	120	35
競犁會	同郡上八万村	上八万村一圓	麥立毛	104	25
麥立毛品評會	同郡上八万村	上八万村一圓	柑橋・米・麥・蔬菜・果物	135	39
多家良村青年團飯谷支部米麥果物蔬菜品評會	勝浦郡多家良村	多家良村飯谷	麥	135	39
改良麥作獎勵會	同郡生比奈村	生比奈村一圓	麥	135	12

第一四〇 共進會・品評會 續

會 名	開 設 地	出 品 區 域	出 品 種 類	出品人員	受賞人員
那賀酒類品評會	那賀郡富岡町	那賀海部兩郡	清酒・燒酎	82	32
那賀郡第一回園藝品評會	同	上	那賀郡一園	349	105
富岡苗代品評會	同	上	富岡町一園	428	112
立江町苗代及農產物品評會	同	郡立江町	立江町一園	770	96
樺村苗代品評會	同	郡樺村	樺村一園	248	66
平島村四石取品評會	同	郡平島村	平島村一園	40	15
第六回畜牛品評會	同	郡鷺敷町	鷺敷相生延野日野谷宮濱坂州澤谷各町村	99	59
稻作立毛品評會	海部郡日和佐町	日和佐町一園	稻	135	70
海部郡第三回農產水產聯合共進會	同	上海部郡一園	農產物・水產物	1,752	469
苗代品評會	同	郡川西村	川西村一園	246	100
同	同	郡尖喰村	尖喰村一園	312	90
名西山分各村聯合共進會	同	名西郡入田村	入田外山分六ヶ村一園	1,906	545
農業資料展覽會	同	上	名西郡一園	140	11
農產物立毛共進會	同	郡藍畑村	藍畑村一園	266	89
高川原麥作立毛共進會	同	郡高川原村	高川原村一園	205	50
高原村農會主催麥立毛競進會	同	郡高原村	高原村一園	150	50
煙草作賠償金品評會	同	郡下分上山村	耕作區域一園	150	50
板野郡農會主催稻拔穗品評會	同	郡板東町	板野郡一園	446	908
同堆積肥料品評會	同	上	同	57	24
同米作多收共進會	同	上	同	100	20
里浦村蔬菜品評會	同	郡里浦村	里浦村一園	223	35
川內村農產物品評會	同	郡川內村	川內村一園	230	124
堀江村水稻苗代品評會	同	郡堀江村	堀江村一園	355	80
應神村稻拔穗品評會	同	郡應神村	應神村一園	28	13
住吉村同會	同	郡住吉村	住吉村一園	29	15
榮村同會	同	郡榮村	榮村一園	27	11
一條村同會	同	郡一條村	一條村一園	35	15
榮村倭米品評會	同	郡榮村	榮村一園	68	45
板西町麥立毛品評會	同	郡板西町	板西町一園	28	5
同町稻苗代品評會	同	上	同	91	24
松坂村稻苗代品評會	同	郡松坂村	松坂村一園	12	8

第一四〇 共進會・品評會 續

會 名	開 設 地	出 品 區 域	出 品 種 類	出品人員	受賞人員
松坂村稻立毛品評會	板野郡松坂村	松坂村一園	稻立毛	130	40
大山村同會	同	郡大山村	大山村一園	120	35
同村倭米品評會	同	上	同	130	30
御所村米麥品評會	同	郡御所村	御所村一園	100	35
阿波郡農會農產物品評會	同	郡市場町	阿波郡一園	826	241
同畜產品評會	同	上	同	130	55
稻立毛品評會	同	市市場町一園	稻立毛	180	90
改頁麥作品評會	同	郡久勝村	久勝村一園	71	35
春蠶飼育品評會	同	上	同	110	54
稻苗代品評會	同	上	同	120	56
同	同	郡伊澤村	伊澤村一園	71	31
改頁麥作品評會	同	上	同	60	26
春蠶飼育品評會	同	上	同	130	66
同	同	郡林村	林村一園	100	49
農蠶學校主催農產物品評會	同	麻植郡學島村	麻植郡一園	786	270
農蠶學校主催農產物品評會	同	上	同	?	23
農蠶學校主催農產物品評會	同	上	同	?	46
農蠶學校主催農產物品評會	同	郡牛島村	牛島村一園	80	25
同	同	上	同	500	74
上浦青年會農產物品評會	同	上	同	150	24
西尾村農會蠶兒飼育品評會	同	郡西尾村	西尾村一園	63	25
三山中枝東山三村聯合葉煙草品評會	同	郡三山村	三山中枝東山三村	637	169
中枝校農產物品評會	同	郡中枝村	中枝村別枝山	295	80
中村山自強會農產物品評會	同	上	同	124	71
美馬郡農會主催稻苗代共進會	同	郡美馬郡	美馬郡一園	23	12
同	同	上	同	443	84
同	同	上	同	390	107
同	同	郡郡里村	同	84	25
辻町農會品評會	同	郡三好郡辻町	辻町一園	1,080	76
三庄村農會品評會	同	郡三庄村	三庄村一園	1,410	76
葉煙草及立毛品評會	同	郡足代村	足代村一園	220	88

第一四一

物產陳列場陳列品

大正四年

種別	參 考 品		委 託 品		合 計	委託販賣品 賣上金額
	內 國 品	外 國 品	內 國 品	外 國 品		
織 物	263	—	449	—	712	502,795
漆 器	46	—	13	—	59	13,800
陶 器 品	109	—	316	—	425	14,975
木 竹 蔓 品	265	—	94	—	359	26,780
器 械 器 具	129	—	30	—	159	5,670
紙 及 紙 製 品	31	—	243	—	274	21,525
農 產 物	—	—	2	—	—	2,140
林 產 物	26	—	—	—	26	—
水 產 物	21	—	119	—	140	37,250
食 料 品	10	—	339	—	349	48,270
雜 工 品	197	—	418	—	615	137,060
文 房 具	39	—	—	—	39	—
合 計	1,136	—	2,023	—	3,157	810,265

第一四二

物產陳列場觀覽人員

月 次	大 正 四 年		大 正 三 年		大 正 二 年	
	開 場 日 數	觀 覽 人 員	開 場 日 數	觀 覽 人 員	開 場 日 數	觀 覽 人 員
一 月	29	2,548	29	2,602	30	1,120
二 月	26	2,281	26	2,391	26	1,379
三 月	29	5,087	29	2,896	29	5,112
四 月	28	9,148	29	7,891	28	9,029
五 月	29	5,364	25	3,897	29	4,210
六 月	28	2,059	28	2,107	28	2,428
七 月	29	1,428	29	1,965	28	5,614
八 月	29	1,663	29	1,609	29	3,765
九 月	28	1,118	28	3,547	28	1,852
十 月	29	1,477	29	6,754	29	3,286
十 一 月	29	4,426	28	12,864	28	3,258
十 二 月	26	1,464	29	3,253	29	2,258
合 計	339	33,063	338	51,776	341	43,311

第一四三

物

價

(德島市)

大正四年

品 種	立 物 名 稱	一 月	二 月	三 月	四 月	五 月	六 月	平 均	
玄 米	上 一 石	阿 波	12.40	13.83	13.70	13.38	13.10	12.70	13.19
	中 一 石	同	11.97	13.33	13.20	12.88	12.60	12.60	12.76
	下 一 石	同	10.90	12.33	12.20	11.93	11.50	11.20	11.68
裸 麥	一 石	同	7.21	8.33	8.20	7.43	7.33	6.83	7.56
小 麥	一 石	同	11.00	12.73	13.00	11.83	12.20	11.93	12.12
大 豆	一 石	同	9.47	10.53	10.30	10.47	10.47	10.50	10.29
小 豆	一 石	同	12.70	14.20	14.50	14.73	14.63	14.63	14.23
食 鹽	一 石	阿波撫養齋田	4.60	4.60	4.65	4.54	4.56	4.56	4.59
清 酒	一 石	阿 波	40.00	40.00	38.00	38.00	38.00	38.00	38.67
醬 油	一 石	同	22.00	22.00	22.00	22.00	22.00	22.00	22.00
味 噌	一 貫	阿波中通	32	32	30	30	30	30	31
茶 (番茶粉茶ヲ除ク)	百 斤	阿波海部細口中	40.67	40.00	45.00	45.00	45.00	45.00	43.45
鯉 節	一 貫	阿 波 大	4.19	4.07	4.00	4.07	3.83	3.47	3.94
牛 肉	百 斤	阿 波	30.00	30.00	30.00	30.00	30.00	30.00	30.00
鷄 卵	百 個	阿波地太玉	1.87	1.73	1.70	1.73	1.63	1.77	1.74
牛 乳	一 升	阿 波	35	35	35	35	35	35	35
梅 干	一 樽 (四斗入)	同	6.00	5.83	6.00	6.17	6.17	5.33	5.92
澤 庵	一 樽 (四斗入)	同	2.60	2.50	2.37	2.67	3.30	3.20	2.77
和 白 砂 糖	百 斤	阿波上三盆	35.00	34.00	35.00	35.00	35.00	35.00	35.00
洋 白 砂 糖	百 斤	日本製糖 ss 印	21.73	21.40	21.94	21.60	21.50	23.00	21.82
和 赤 砂 糖	百 斤	阿波白下	11.43	11.53	12.37	12.50	12.50	12.67	12.17
洋 赤 砂 糖	百 斤	瓜哇黃双目	16.00	15.94	16.23	15.87	16.00	17.67	16.29
和 產 纈 綿	百 斤	阿 波	23.50	27.93	30.00	27.47	28.70	26.63	27.37
洋 產 纈 綿	百 斤	上 海	22.00	25.33	25.00	24.23	24.30	24.10	24.16
紡 績 綿 糸	百 斤	堺紡右十六手	30.33	33.33	33.33	34.67	34.00	31.33	32.83
晒 木 綿	一 反	河 內	36	38	38	39	38	37	38
洋 產 生 金 巾 (大巾西洋一反)	一 釜	英 國 三 巾	6.50	6.93	6.83	6.93	7.27	7.30	6.96
晒 金 巾 (大巾西洋一反)	一 反	三 重 紡 1 印	4.63	4.67	4.70	5.13	4.67	4.67	4.75

第一四三 物 價 續

品 種	立 物 名 稱	一 月	二 月	三 月	四 月	五 月	六 月	平 均
生絲百斤	上	743.33	746.67	776.67	790.00	766.67	733.33	759.45
	中	700.00	721.67	757.33	761.67	761.67	693.33	732.61
	下	660.00	683.33	731.67	720.00	720.00	656.67	695.28
花 色 絹	一 反 裏 地	2.12	2.20	2.13	2.63	2.06	2.05	2.20
甲 斐 絹	一 疋 無 地 並	7.00	8.00	8.00	8.00	7.67	7.50	7.70
麻	百 斤 日 向 並	33.00	32.33	35.20	32.40	38.40	36.27	34.60
藍 玉	一 貫 阿 波	3.51	3.53	3.56	4.27	4.27	4.27	3.90
和 塊 鐵	一 貫 出 雲	83	83	83	83	83	83	83
洋 塊 鐵	一 貫 米 國	40	40	43	54	54	45	46
洋 釘	一 貫 米 國 二 吋 半	45	45	48	63	63	70	56
松角材(二間物)	一 本 阿 波	3.00	3.00	3.00	3.00	2.50	2.50	2.83
杉角材(二間物)	一 本 同	3.50	3.50	3.50	3.50	3.48	3.48	3.49
櫟角材(二間物)	一 本 同	7.50	7.00	7.00	6.00	6.00	7.00	6.75
樅角材(二間物)	一 本 同	3.50	3.50	3.50	3.00	2.50	2.80	3.13
松 六 分 板	一 坪 同	71	75	75	65	80	80	74
杉 六 分 板	一 坪 同	1.10	1.10	1.05	1.10	1.00	1.00	1.06
松 四 分 板	一 坪 同	50	50	50	50	50	50	50
杉 四 分 板	一 坪 同	85	85	80	80	80	82	82
松 丸 太	一 本 同	85	85	85	85	85	85	85
杉 丸 太	一 本 同	75	75	75	75	75	75	75
屋 根 板	一 坪 同	90	90	90	90	90	90	90
水 油	一 石 阿 波 菜 種 手 締	42.67	46.17	46.83	47.00	45.17	41.00	44.81
石 油	一 箱 上 松	4.35	4.35	4.35	4.30	4.30	4.32	4.33
石 炭	一 噸 若 松	5.20	5.20	4.20	4.20	4.20	4.20	4.53
薪	十 貫 阿 波 ヲ 木	33	32	31	30	30	30	31
炭 藁	十 貫 阿 波 檜	1.40	1.33	1.35	1.35	1.35	1.32	1.36
藁	十 貫 阿 波	22	22	22	23	23	23	23
美 濃 紙	一 東 美 濃 產	1.77	2.00	2.00	1.80	1.70	1.70	1.83
半 紙	一 東 阿 波 改 良	20	20	20	20	20	20	20
鯉 榨 滓	十 貫 北 海 道	3.97	4.32	4.25	4.40	4.45	4.32	4.29
油 粕(菜種)	十 貫 阿 波	2.74	2.70	2.86	2.86	2.91	2.74	2.80

第一四三 物 價 續

品 種	立 物 名 稱	七 月	八 月	九 月	十 月	十 一 月	十 二 月	平 均
玄 米	上 一 石 阿 波	12.37	12.73	12.60	12.50	13.10	14.50	12.97
	中 一 石 同	11.87	12.22	12.10	12.00	12.60	14.00	12.47
	下 一 石 同	10.87	11.33	11.27	11.00	11.60	13.00	11.51
裸 麥	一 石 同	6.33	6.30	6.47	6.37	6.60	7.60	6.61
小 麥	一 石 同	7.83	8.90	9.23	9.40	10.03	11.37	9.46
大 豆	一 石 同	10.47	10.50	10.80	10.50	10.00	10.87	10.52
小 豆	一 石 同	13.97	13.27	12.67	12.50	13.00	13.57	13.16
食 鹽	一 石 阿 波 撫 養 齋 田	4.56	4.56	4.60	4.66	4.66	4.66	4.62
清 酒	一 石 阿 波	38.00	38.00	38.00	38.00	42.00	42.00	39.33
醬 油	一 石 同	22.00	22.00	22.00	22.00	22.00	22.00	22.00
味 噌	一 貫 阿 波 中 通	30	30	30	30	28	28	29
茶 (番茶粉茶)	百 斤 阿 波 海 部 細 口 中	43.00	45.00	45.00	48.00	43.00	43.00	44.50
鯉 節	一 貫 阿 波 大	3.80	3.87	3.80	3.73	3.50	3.90	3.77
牛 肉	百 斤 阿 波	30.00	30.00	30.00	30.00	30.00	30.00	30.00
鷄 卵	百 個 阿 波 地 大 玉	1.70	2.10	2.20	2.20	2.20	2.00	2.07
牛 乳	一 升 阿 波	35	35	35	35	35	35	35
梅 干	一 樽 同	5.00	3.93	4.50	4.50	4.50	4.70	4.52
澤 庵	一 樽 同	3.20	3.20	3.20	3.20	3.20	2.97	3.16
和 白 砂 糖	百 斤 阿 波 上 三 盆	35.00	35.00	35.00	35.00	35.00	35.50	35.08
洋 白 砂 糖	百 斤 日 本 製 糖 SS 印	22.80	22.70	21.83	21.50	21.50	22.00	22.01
和 赤 砂 糖	百 斤 阿 波 白 下	12.50	12.83	12.50	13.00	12.70	12.30	12.64
洋 赤 砂 糖	百 斤 瓜 哇 黃 雙 目	17.93	17.53	17.70	16.70	16.43	16.60	17.15
和 產 繰 綿	百 斤 阿 波	26.80	24.00	24.00	28.00	30.40	34.50	27.95
洋 產 繰 綿	百 斤 上 海	23.20	24.00	23.00	25.00	25.60	29.60	25.07
紡 績 綿 糸	百 斤 堺 紡 右 十 六 手	32.00	32.00	35.33	36.67	37.33	38.33	35.28
晒 木 綿	一 反 河 內	40	40	40	40	55	55	45
洋 產 生 金 巾	一 釜 英 國 三 巾	7.43	6.50	6.50	6.50	7.00	7.00	6.82
晒 金 巾	一 反 三 重 紡 4 印	4.50	4.50	4.85	4.85	4.88	4.90	4.75
生 糸 百 斤	上	746.67	723.33	750.00	813.33	940.00	923.33	816.11
	中	693.33	696.67	720.00	770.00	870.00	893.00	773.83
	下	636.67	621.17	675.00	700.00	820.00	830.00	713.81

第一四三

物

價 續

品 種	立 物 名 稱	七 月	八 月	九 月	十 月	十 一 月	十 二 月	平 均
		円 錢	円 錢	円 錢	円 錢	円 錢	円 錢	
花 色 絹 一 反	裏 地	2.03	2.40	2.50	2.50	2.00	2.00	2.24
甲 斐 絹 一 疋	無 地 並	7.00	7.80	7.80	8.70	8.70	8.70	8.12
麻 百 斤	日 向 並	35.20	35.00	35.00	32.00	32.00	34.50	33.95
藍 玉 一 貫	阿 波	4.27	4.27	4.27	4.00	3.00	2.90	3.79
和 塊 鐵 一 貫	出 雲	83	83	75	75	75	1.50	90
洋 塊 鐵 一 貫	米 國	45	45	45	45	45	1.00	54
洋 釘 一 貫	米 國 二 吋 半	70	69	76	90	90	1.00	83
松 角 材 (二 間 物)	一 本 阿 波	2.50	2.50	2.70	2.80	2.80	2.80	2.68
杉 角 材 (二 間 物)	一 本 同	3.00	3.37	3.50	3.50	3.50	3.50	3.40
樺 角 材 (二 間 物)	一 本 同	5.00	6.00	7.00	8.00	8.00	10.00	7.33
樅 角 材 (二 間 物)	一 本 同	2.80	2.80	3.50	3.50	4.50	3.60	3.45
松 六 分 板 一 坪	同	80	80	80	80	85	85	82
杉 六 分 板 一 坪	同	1.10	1.10	1.15	1.15	1.10	1.10	1.12
松 四 分 板 一 坪	同	50	50	50	50	50	50	50
杉 四 分 板 一 坪	同	80	80	80	85	85	82	82
松 丸 太 一 本	同	85	85	85	85	85	85	85
杉 丸 太 一 本	同	75	75	75	75	75	75	75
屋 根 板 一 坪	同	90	90	90	90	90	90	90
水 油 一 石	阿 波 菜 種 手 締	41.00	40.00	41.67	45.50	46.17	48.17	43.75
石 油 一 箱 (二 罐)	上 松	4.30	4.30	4.30	4.30	4.33	4.53	4.34
石 炭 一 噸	若 松	4.20	4.20	4.20	4.20	4.20	4.20	4.20
薪 十 貫	阿 波 ク = 木	29	29	31	31	31	32	31
炭 十 貫	阿 波 樅	1.20	1.20	1.30	1.30	1.30	1.30	1.27
藁 十 貫	阿 波	20	20	20	20	20	20	20
美 濃 紙 一 (十 帖)	美 濃 産	1.70	1.70	1.70	1.70	1.80	2.17	1.80
半 紙 一 (十 帖)	阿 波 改 長	20	20	20	20	22	25	21
鯉 榨 滓 十 貫	北 海 道	3.70	3.58	3.68	3.55	3.55	4.53	3.77
油 粕 (菜 種) 十 貫	阿 波	2.80	2.82	2.71	2.57	2.57	2.62	2.68

第一四四

備 賃

錢 (德 島 市)

大 正 四 年

職 業 別	給 別	最 高				普 通				最 低				
		上 半 期		下 半 期		上 半 期		下 半 期		上 半 期		下 半 期		
		男	女	男	女	男	女	男	女	男	女	男	女	
農 作 年 雇 (賄 給 與)	年 給	88.00	65.00	90.00	70.00	68.00	53.00	70.00	55.00	60.00	48.00	60.00	50.00	
農 作 日 雇 (賄 給 與)	日 給	0.55	0.30	0.55	0.30	0.45	0.25	0.45	0.25	0.40	0.20	0.40	0.20	
米 搗	同	0.52	—	0.55	—	0.45	—	0.45	—	0.40	—	0.40	—	
養 蠶 職	同	0.70	0.35	0.70	0.35	0.60	0.25	0.60	0.25	0.50	0.15	0.50	0.15	
蠶 糸 繰 女	同	—	0.40	—	0.40	—	0.28	—	0.28	—	0.10	—	0.10	
機 織 職	手 機 職	同	0.25	0.32	—	0.25	0.15	0.22	—	0.15	0.12	0.18	—	0.12
	機 械 職	同	0.25	0.32	—	0.35	0.15	0.22	—	0.25	0.12	0.18	—	0.18
糸 繰 職 女	手 繰 職	同	—	0.10	—	0.10	—	0.06	—	0.06	—	0.03	—	0.03
	機 械 繰	同	—	0.24	—	0.24	—	0.16	—	0.16	—	0.12	—	0.12
紡 績 職 女	同	—	0.35	—	0.40	—	0.25	—	0.30	—	0.15	—	0.20	
起 毛 職 女	同	—	0.55	—	0.55	—	0.45	—	0.45	—	0.18	—	0.18	
塗 師 職	同	0.80	—	0.80	—	0.70	—	0.70	—	0.55	—	0.55	—	
染 物 職 (賄 給 與)	月 給	18.00	—	18.00	—	16.00	—	16.00	—	12.50	—	12.50	—	
和 服 仕 立 職	日 給	0.60	—	0.60	—	0.50	—	0.50	—	0.40	—	0.40	—	
洋 服 仕 立 職	同	1.00	—	1.00	—	0.80	—	0.75	—	0.60	—	0.55	—	
足 袋 職	同	1.00	—	1.00	—	0.40	—	0.45	—	0.30	—	0.30	—	
刺 繡 職	同	0.50	—	0.50	—	0.40	—	0.40	—	0.25	—	0.25	—	
木 挽 職	同	1.00	—	1.00	—	0.90	—	0.90	—	0.70	—	0.70	—	
大 工 職	同	1.00	—	1.00	—	0.80	—	0.80	—	0.70	—	0.70	—	
船 大 工 職	同	0.90	—	0.90	—	0.80	—	0.80	—	0.70	—	0.70	—	
左 官 職	同	1.00	—	1.00	—	0.90	—	0.90	—	0.70	—	0.70	—	
瓦 葺 職	同	1.00	—	1.00	—	0.90	—	0.90	—	0.70	—	0.70	—	
家 根 職	同	1.00	—	1.00	—	0.90	—	0.90	—	0.70	—	0.70	—	
煉 瓦 積 職	同	1.20	—	1.20	—	1.00	—	1.00	—	0.90	—	0.90	—	
粉 職	同	1.00	—	1.00	—	0.90	—	0.90	—	0.70	—	0.70	—	
指 物 職	同	0.80	—	0.80	—	0.70	—	0.70	—	0.60	—	0.60	—	
經 師 職	同	1.20	—	1.20	—	0.80	—	0.80	—	0.50	—	0.50	—	
疊 刺 具 職	同	0.80	—	0.80	—	0.75	—	0.75	—	0.70	—	0.70	—	
建 具 職	同	0.80	—	0.80	—	0.70	—	0.70	—	0.60	—	0.60	—	
石 工 職	同	1.00	—	1.00	—	0.90	—	0.90	—	0.80	—	0.80	—	
植 木 職	同	1.00	—	1.00	—	0.90	—	0.90	—	0.70	—	0.70	—	
菓子 製 造 職 (賄 給 與)	月 給	15.00	—	15.00	—	12.00	—	12.00	—	0.80	—	8.00	—	
下 駄 職	日 給	0.90	—	1.00	—	0.70	—	0.70	—	0.50	—	0.50	—	

第一四四 備 賃 錢 續

職 業 別	給 別	最 高				普 通				最 低			
		上 半 期		下 半 期		上 半 期		下 半 期		上 半 期		下 半 期	
		男	女	男	女	男	女	男	女	男	女	男	女
靴	職 日 給	0.90	—	0.90	—	0.70	—	0.70	—	0.60	—	0.60	—
馬具	職 同	0.70	—	0.70	—	0.60	—	0.60	—	0.50	—	0.50	—
車製造	職 同	0.70	—	0.70	—	0.60	—	0.60	—	0.50	—	0.50	—
紙漉	職 同	0.70	—	0.70	—	0.60	—	0.50	—	0.50	—	0.40	—
鑄物	職 同	1.10	—	1.10	—	0.80	—	0.80	—	0.60	—	0.60	—
鍛冶	職 同	1.00	—	1.00	—	0.70	—	0.70	—	0.60	—	0.60	—
鐵工	職 同	0.95	—	0.95	—	0.70	—	0.70	—	0.55	—	0.55	—
綿打	職 同	0.50	—	0.50	—	0.25	—	0.25	—	0.15	—	0.15	—
活版植字	職 同	0.75	—	0.75	—	0.70	—	0.70	—	0.65	—	0.65	—
版摺	職 同	0.70	—	0.70	—	0.60	—	0.60	—	0.50	—	0.50	—
油絞	職 同	0.70	—	0.70	—	0.65	—	0.65	—	0.63	—	0.50	—
桶	職 同	0.80	—	0.80	—	0.70	—	0.70	—	0.60	—	0.60	—
杜氏(賄給與)	月 給	19.00	—	15.00	—	14.00	—	14.00	—	12.00	—	12.00	—
醬油造職(賄給與)	同	15.00	—	15.00	—	13.00	—	14.00	—	11.00	—	12.00	—
日雇人夫	日 給	0.55	—	0.55	—	0.50	—	0.50	—	0.45	—	0.45	—
下男(賄給與)	年 給	60.00	—	70.00	—	55.00	—	60.00	—	50.00	—	55.00	—
下女(賄給與)	同	—	38.00	—	42.00	—	35.00	—	38.00	—	30.00	—	30.00

金 融

第一四五

銀行資本

大正四年十二月三十一日

名稱	資本金	拂込 資本金	積立金	本年 積立金	本年 純益金	本年 配當金	資本金百圓 = 付		
							純益	配當	
株式會社德島銀行	普通部	220,000	220,000	60,700	13,000	27,910	20,000	13	9
	貯蓄部	30,000	30,000	—	—	7,266	—	24	—
	計	250,000	250,000	60,700	13,000	35,176	20,000	37	9
株式會社阿波商業銀行	普通部	450,000	200,000	551,000	51,000	90,723	30,000	36	12
	貯蓄部	50,000	50,000	—	—	—	—	—	—
	計	500,000	250,000	551,000	51,000	90,723	30,000	36	12
株式會社關西貯蓄銀行	貯蓄部	500,000	200,000	45,500	6,000	30,578	20,000	15	10
合計	1,250,000	700,000	657,200	70,000	156,477	70,000	88	31	
大正三年	1,250,000	700,000	616,703	30,496	92,866	58,285	72	30	
同 二年	850,000	562,500	579,000	51,000	116,327	54,425	166	30	
同 元年	750,000	457,500	499,500	53,000	111,723	45,750	81	20	
明治四十四年	750,000	415,000	370,500	49,500	99,130	36,270	42	19	

第一四六

銀行預金

大正四年

名稱	官公金		當座	定期	其他	計	年末現在	合計		
	總預高	年末現在						預高	年末現在	
株式會社德島銀行	普通部	4,296,020	496,905	3,269,731	585,153	1,215,038	5,069,922	801,487	9,365,942	1,208,392
	貯蓄部	—	—	—	—	1,171,393	1,171,393	319,466	1,171,393	319,466
	計	4,296,020	496,905	3,269,731	585,153	2,386,431	6,241,315	1,120,953	10,537,335	1,617,858
株式會社阿波商業銀行	普通部	—	—	16,630,172	5,765,329	7,408,415	29,803,916	3,161,333	29,803,916	3,161,333
	貯蓄部	—	—	—	—	6,061,179	6,061,179	2,073,851	6,061,179	2,073,851
	計	—	—	16,630,172	5,765,329	13,469,594	35,865,095	5,235,184	35,865,095	5,235,184
株式會社關西貯蓄銀行	貯蓄部	—	—	6,302,430	1,439,266	5,500,411	13,292,157	1,449,223	13,292,157	1,449,223
合計	4,296,020	496,905	26,202,383	7,839,748	21,356,436	55,398,567	7,805,360	59,694,587	8,302,265	
大正三年	4,528,687	384,512	10,054,532	4,360,019	9,555,381	23,969,932	6,352,348	23,498,319	6,736,860	
同 二年	5,215,512	394,778	16,705,835	5,135,887	18,606,018	40,447,740	5,961,906	45,663,252	6,356,774	
同 元年	5,079,793	292,622	15,800,523	3,200,784	18,023,542	37,024,840	5,618,938	42,104,642	6,911,560	
明治四十四年	3,798,016	196,846	13,607,319	1,517,997	11,648,086	26,773,402	4,630,103	30,571,418	4,826,949	

第一四七 銀行貸金

大正四年

名稱	貸付金		當座預金貸越		合計	
	總貸金	年末現在	總貸越高	年末現在	總貸金	年末現在
株式會社德島銀行	381,963	212,027	1,618,241	476,638	2,000,204	688,665
株式會社阿波商業銀行	1,226,036	298,521	10,458,883	1,619,528	11,684,919	1,918,049
株式會社關西貯蓄銀行	330,711	118,820	3,365,755	210,477	3,696,466	329,297
合計	1,938,710	623,368	15,442,879	2,306,643	17,381,589	2,936,911
大正三年	2,619,488	672,600	13,477,562	2,346,981	16,097,050	3,019,581
同 二年	2,167,640	762,214	11,261,254	2,101,114	13,423,894	2,863,328
同 元年	1,597,445	614,941	7,298,337	1,577,866	8,895,782	2,192,807
明治四十四年	1,587,837	544,407	5,683,987	1,126,456	7,271,844	1,670,863

第一四八 銀行爲替

大正四年

名稱	振出			受込		
	官公金	普通	計	官公金	普通	計
株式會社德島銀行	387,347	1,084,151	1,471,498	861,798	1,085,285	1,947,083
株式會社阿波商業銀行	155,000	10,443,215	10,598,215	—	9,804,176	9,804,176
株式會社關西貯蓄銀行	8,700	1,723,064	1,731,764	22,220	309,708	421,928
合計	551,047	13,250,430	13,801,477	884,018	11,239,169	12,173,187
大正三年	817,322	7,748,257	8,565,579	967,537	6,582,557	7,550,094
同 二年	2,071,976	7,831,528	9,903,504	1,015,935	8,151,730	9,167,665
同 元年	374,951	6,576,562	6,951,513	1,097,141	6,300,842	7,397,983
明治四十四年	369,446	7,453,532	7,822,977	978,874	6,962,312	7,941,186

第一四九 銀行手形

大正四年

名稱	割引		爲替		代金取立	
	當所	他所	貸出	取立	當所	他所
株式會社德島銀行	624,409	—	—	—	108,783	433,942
株式會社阿波商業銀行	11,986,124	41,827	1,049,103	3,103	3,998,776	1,241,330
株式會社關西貯蓄銀行	2,619,056	5,799	160,454	—	124,251	342,003
合計	15,229,589	47,626	1,209,557	3,103	4,231,815	2,017,283
大正三年	16,094,229	149,882	736,475	—	2,738,920	1,073,915
同 二年	20,017,109	64,002	631,235	—	2,276,965	888,783
同 元年	21,600,589	20,602	387,994	—	1,747,369	804,307
明治四十四年	15,630,475	9,053	311,567	—	1,539,167	847,745

第一五〇 銀行入金出金及通貨在高

大正四年

名稱	入金	出金	年末通貨在高			
			正貨	兌換券	計	
株式會社德島銀行	普通部	13,939,190	13,822,619	35,310	203,298	238,608
	貯蓄部	1,587,505	1,542,946	4,254	10,506	14,760
	計	15,476,695	15,365,565	39,564	213,804	253,368
株式會社阿波商業銀行	普通部	113,422,602	113,186,170	2,635	168,308	170,943
	貯蓄部	11,038,487	11,032,292	494	1,513	2,007
	計	124,461,089	124,218,462	3,129	169,821	172,950
株式會社關西貯蓄銀行	貯蓄部	33,017,155	33,046,229	13,167	138,015	151,182
合計	172,954,939	172,630,226	55,863	521,643	577,530	
大正三年	149,778,676	149,306,685	25,884	438,405	464,289	
同 二年	136,377,644	136,387,377	22,525	356,275	378,800	
同 元年	115,472,173	115,434,351	15,248	243,391	258,639	
明治四十四年	112,340,455	112,305,797	16,119	241,524	257,643	

第一五一 農工銀行資本累年比較

年末現在

年次	資本總額	拂込額	積立金	入金	出金	純益金	配當金
大正四年	450,000	450,000	115,700	1,700,743	1,653,640	44,028	12,000
同 三年	450,000	450,000	98,645	2,105,942	2,070,742	33,526	11,250
同 二年	450,000	450,000	88,646	3,157,222	3,130,944	44,856	21,750
同 元年	450,000	450,000	73,645	1,124,125	1,119,825	14,439	9,750
明治四十四年	450,000	450,000	68,646	996,225	994,301	19,309	9,750

第一五二 農工銀行貸附金郡市別

大正四年十二月三十一日

郡市	年賦償還貸附金		定期償還貸附金		計	
	口數	金額	口數	金額	口數	金額
德島	21	23,300	3	13,000	24	36,300
名東	10	5,850	—	—	10	5,850
勝浦	7	3,200	2	2,450	9	5,650
那賀	57	105,450	2	1,900	59	107,350

第一五二 農工銀行貸附金郡市別 續

郡市	年賦償還貸附金		定期償還貸附金		計	
	口數	金額	口數	金額	口數	金額
海部	11	5,850	—	—	11	5,850
名西	24	12,250	8	12,200	32	24,450
板野	63	42,000	3	1,800	66	43,800
阿波	21	11,200	—	—	21	11,200
麻植	11	7,200	—	—	11	7,200
美馬	32	48,398	1	3,000	33	51,398
三好	31	25,950	—	—	31	25,950
合計	288	293,648	19	34,350	307	324,998

第一五三 農工銀行貸附金事業別 大正四年十二月三十一日

種別	年賦償還貸附金		定期償還貸附金		計	
	口數	金額	口數	金額	口數	金額
農業	242	102,300	7	6,900	249	109,200
工業	9	35,798	2	11,500	11	47,298
商業	18	34,700	1	1,800	19	36,500
村組合	—	—	1	3,000	1	3,000
水利組合	—	—	7	10,450	7	10,450
耕地整理組合	3	19,400	—	—	3	19,400
產業組合	1	1,000	—	—	1	1,000
漁業組合	3	82,000	—	—	3	82,000
其他	12	15,450	1	700	13	16,150
合計	288	293,648	19	34,350	307	324,998

第一五四 郵便爲替 (內國爲替及國際爲替)

年次	取扱局數	振出		拂渡	
		証書枚數	金額	証書枚數	金額
大正四年度	104	145,100	1,939,326	176,877	2,535,834
同三年度	103	141,383	1,879,759	181,730	2,329,532
同二年度	103	146,011	2,073,823	195,407	2,475,180
同元年度	103	157,300	2,061,882	196,438	2,311,865
明治四十四年度	101	141,083	1,982,324	191,100	2,274,631

第一五五 振替貯金

年次	取扱局數	受入		拂出	
		度數	金額	度數	金額
大正四年度	104	93,449	2,143,930	15,907	993,566
同三年度	103	133,520	1,947,869	16,274	916,258
同二年度	103	97,612	1,805,067	14,089	812,568
同元年度	103	81,743	1,627,777	10,741	652,021
明治四十四年度	101	50,886	1,282,721	6,444	303,455

第一五六 銀行貯蓄金額別 大正四年十二月三十一日

名稱	百圓以上		百圓未滿		五十圓未滿		計		平均一人貯金高
	人員	金額	人員	金額	人員	金額	人員	金額	
株式會社德島銀行	1,435	164,567	2,157	122,370	13,052	32,530	16,644	319,467	19.200
株式會社阿波商業銀行	10,786	1,338,325	7,267	492,185	52,680	193,340	70,733	2,073,850	29.319
株式會社關西貯蓄銀行	964	172,051	1,381	88,645	26,760	143,002	29,105	403,698	13.869
合計	13,185	1,724,943	10,805	703,200	92,492	368,872	116,482	2,797,015	21.796
大正三年度	13,049	1,622,854	9,127	477,233	85,430	322,947	107,606	2,423,034	22.517
同二年度	8,385	1,659,556	10,390	513,326	76,396	315,837	95,171	2,488,719	26.150
同元年度	6,787	1,649,626	8,040	464,881	60,693	270,547	75,520	2,385,054	31.581
明治四十四年	6,750	1,604,831	6,381	407,733	58,488	322,989	71,619	2,335,553	32.611

第一五七 銀行貯蓄職業別 大正四年十二月三十一日

名稱	農業		工業		商業		雜業		計	
	人員	金額	人員	金額	人員	金額	人員	金額	人員	金額
株式會社德島銀行	5,303	104,633	1,220	14,283	5,025	85,366	5,096	115,185	16,644	319,467
株式會社阿波商業銀行	18,306	580,954	3,320	86,963	15,545	533,151	33,562	872,782	70,733	2,073,850
株式會社關西貯蓄銀行	9,032	124,303	971	18,738	6,474	112,593	12,628	148,064	29,105	403,698
合計	32,641	809,890	5,511	119,984	27,044	731,110	51,286	1,136,031	116,482	2,797,015
大正三年度	31,370	729,346	9,263	183,358	20,273	543,368	46,700	956,962	107,606	2,423,034
同二年度	25,271	789,092	4,491	99,627	20,900	590,792	44,509	1,009,208	95,171	2,488,719
同元年度	20,553	750,764	4,130	106,475	17,888	609,671	32,949	918,144	75,520	2,385,054
明治四十四年	19,528	682,018	4,347	106,849	17,280	671,359	30,464	875,327	71,619	2,335,553

第一五八

貯 金 組 合

大正四年十二月三十一日

郡 名	組合設置ノ町村數	組 合 數	組 合 人 員	貯 金 高	管 理 方 法		
名 勝 那 海 名 板 阿 麻 美 三 合	東 浦 賀 部 西 野 波 植 馬 好 計	11	71	4,773	28,614	郵 便 貯 金	
		7	144	3,777	28,054	同 上	
		24	479	11,438	90,593	郵 便 貯 金・銀 行 預 入	
		12	110	5,248	27,001	郵 便 貯 金・個 人 貸 與	
		12	212	7,104	32,794	郵 便 貯 金・産 業 組 合 預 入	
		20	167	9,791	72,943	郵 便 貯 金・銀 行 預 入	
		8	36	3,824	25,850	郵 便 貯 金	
		12	74	4,362	21,721	郵 便 貯 金・銀 行 預 入	
		16	125	11,567	57,478	郵 便 貯 金	
		12	141	10,545	100,614	郵 便 貯 金	
		134	1,559	72,423	485,662	—	
		大 正 三 年	135	1,620	67,827	451,352	—
		同 二 年	137	1,714	73,591	449,033	—
同 元 年	137	1,690	71,397	382,785	—		
明 治 四 十 四 年	135	1,580	71,866	304,249	—		

第一五九

郵 便 貯 金

年 次	取扱局數	預 入		拂 戻		年 度 末		
		度 數	金 額	度 數	金 額	預々人員	金 額	平均一人金額
大 正 四 年 度	104	513,879	2,748,193	65,092	129,232	233,526	4,961,418	21,246
同 三 年 度	103	460,387	2,418,475	23,650	144,276	187,617	4,631,794	24,688
同 二 年 度	103	512,403	2,919,164	26,703	152,451	193,748	5,134,287	26,365
同 元 年 度	103	657,938	3,442,683	39,241	140,029	184,067	5,091,327	27,660
明 治 四 十 四 年 度	101	555,544	3,280,705	37,572	123,160			

大 正 四 年 度 末 郡 市 別

郡 市	人 員	金 額	郡 市	人 員	金 額
德 島	31,292	1,135,071	阿 波	14,095	277,984
名 東	15,509	210,792	美 馬	24,647	306,747
勝 浦	14,664	256,135	三 好	28,343	543,696
那 賀	29,078	612,997	廿七八年戰役特 別賜金郵便貯金	5,868	124,210
海 部	14,539	453,152	縣 外 移 轉 受	432	34,751
名 西	12,644	200,885	廢 停	26	843
板 野	29,703	557,080	計	233,526	4,961,418
阿 波	12,686	247,075			

第一六〇

郵 便 貯 金 職 業 別

年 次	農 業	工 業	商 業	官 吏 及 軍 人	學 校 生 徒	漁 獵 業 船 夫	勞 働 者	雜 業	無 職 業	社 寺 其 他 團 體	職 業 不 詳	計
大 正 三 年 度	95,005	6,742	18,045	7,937	28,972	4,428	8,677	7,442	2,660	2,456	5,253	187,617
同 二 年 度	72,668	10,672	29,652	9,050	38,464	4,817	11,467	9,072	3,968	1,017	3,889	194,736
同 元 年 度	72,397	10,707	29,595	8,098	33,363	4,881	11,498	9,115	4,036	1,100	3,958	193,748
明 治 四 十 四 年 度	69,027	10,100	28,077	7,679	36,341	4,626	10,914	8,651	3,830	1,642	3,780	184,067
同 四 十 三 年 度	70,528	8,086	23,562	6,924	34,061	4,590	9,558	7,251	3,729	998	3,911	173,199
同 四 十 二 年 度	65,837	6,605	18,631	6,164	29,401	4,221	7,454	6,519	3,378	694	3,476	152,380
	1,507,754	228,564	766,526	204,928	206,897	106,584	158,093	219,433	129,852	102,698	71,288	3,702,637

第一六一

質 屋

大 正 四 年

郡 市	店 數	年 末 現 在		年 間					
		貸 出 金 高	口 數	貸 出 金 高	口 數	受 戻 金 高	口 數		
德 島	53	69,491	56,774	179,668	135,305	134,874	104,465	33,307	27,103
名 東	26	70,225	112,296	38,808	52,474	22,931	20,966	7,176	7,578
勝 浦	12	15,971	7,511	8,996	12,485	6,826	9,783	937	1,800
那 賀	25	36,710	39,693	48,653	46,235	24,878	28,621	8,046	5,527
海 部	21	24,659	32,603	20,360	23,868	14,666	15,872	3,033	3,369
名 西	20	11,896	9,233	18,572	10,944	15,497	8,318	863	573
板 野	79	63,083	42,539	92,352	81,036	62,481	59,457	11,525	9,597
阿 波	21	39,418	64,128	13,836	13,110	8,323	6,933	2,697	1,923
麻 植	28	25,669	17,878	22,541	11,423	19,420	10,901	1,340	1,302
美 馬	29	22,372	50,763	32,088	42,256	9,630	15,521	19,553	26,366
三 好	12	19,147	9,796	14,750	8,192	10,436	5,517	3,240	1,008
合 計	326	398,641	443,214	491,123	437,323	329,952	286,354	91,722	86,146
大 正 三 年	339	353,824	392,306	536,326	454,755	391,565	289,531	77,338	76,949
同 二 年	334	341,607	349,117	525,771	445,554	434,157	321,992	95,455	87,546
同 元 年	341	387,342	390,957	505,302	461,458	410,391	380,171	86,447	77,864
明 治 四 十 四 年	340	373,515	383,794	479,570	434,680	402,336	343,652	71,220	75,041

大正六年三月廿二日印刷
大正六年三月廿五日發行

德 島 縣

印刷者 奥 山 文 平

德島縣德島市大工町
字南大工町百壹番地ノ參

印刷所 奥 山 印 刷 所

德島縣德島市大工町
字南大工町百壹番地ノ參