

大 正 四 年

德 島 縣 統 計 書

第 一 編

土 地 戶 口 其 他

德 島 縣

統計書第一編正誤

頁	表號	摘要	誤	正
38	38	明治三年生比例ノ處	107.95	107,96
41	39	表題ノ處	續トアルハ	衍
42	40	人口四年末ノ男	84,329	48,329
ク	ク	ク	48,325	84,325
49	52	年齢別ノ處	年齢不稱	年齢不詳
52	58	病名ノ處	瘡	癩
59	70	架橋年月ノ處	38.3	38.8
ク	ク	ク	43.8	43.3
95	115	和解件數大正三年新受ノ處	3	8
ク	ク	同上大正二年度新受ノ處	6	2
ク	ク	同上明治四十四年舊受	一	1
97	118	表題ノ處	船舶ノ	船一ツ衍
104	128	見出ノ處	禁止	禁止
114	144	見出ノ處	俸給及給與圓ヲ脱セリ	
124	153	税目ノ處	業續税	業税
166	190	俸給年額ノ處	54,080	45,080
169	195	表題ノ處	退隱科	退隱料

大 正 四 年

德 島 縣 統 計 書 第 一 編

凡 例

- 一 本縣統計書ハ次ノ四編ヨリ成リ本編ハ其ノ第一編トス
第一編 土地戸口其他 第二編 學 事
第三編 勸 業 第四編 警察及衛生
- 二 編中ヲ分チテ土地。戸口。兵事。交通。土木。社寺及教會。慈惠褒賞。裁判。監獄。議會。財政。官公吏及文書ノ十二項トス
- 三 編中表目ノ下ニ大正何年トアルハ即チ曆年間ノ調。何年度トアルハ會計年度ノ調。大正何年何月何日ト書セルハ其ノ日ノ現在數ナリ
- 四 本編主トシテ大正四年ノ事實ヲ掲載スト雖モ事項ニヨリテハ累年ノ計數ヲ表末ニ列記シ或ハ特ニ一表トシ比較ニ便ス
- 五 數位ハ概ネ圓。石。里。段。貫。斤等ノ一位ニ止メ以下ノ端數ハ四捨五入ノ法ヲ用ユト雖モ必要ニヨリテハ一位未滿ノ數量ヲモ掲ケタリ
- 六 表中(・)ヲ附スルハ一位ヲ示シ(,)ヲ附スルハ千位若クハ百萬位ヲ示スモノトス
- 七 表中(一)ヲ填セルハ事實ナキモノ(?)ヲ記セルハ事實不詳又ハ調査未了ノモノトス

大 正 五 年 十 二 月

德 島 縣 內 務 部 地 方 課

目次

土 地		戸 口	
第一	地 勢	第三〇	氣象ノ五
第二	管轄沿革	第三一	氣象ノ六
第三	位 置	第三二	氣象ノ七
第四	面積及廣袤	第三三	體性ニ依リ分チタル本籍人口(全管)
第五	山 嶽	第三四	體性ニ依リ分チタル本籍人口(郡市別)
第六	原 野	第三五	體性ニ依リ分チタル現住人口並ニ現住戸數(全管)
第七	河 川	第三六	體性ニ依リ分チタル現住人口並ニ現住戸數(郡市別)
第八	公 園	第三七	體性ニ依リ分チタル本籍人口及現住人口並ニ現住戸數(市町村別)
第九	郡市區劃	第三八	體性及年齡ニ依リ分チタル本籍人口(全管)
第一〇	市町村區劃	第三九	體性族稱及戸主家族ノ別ニ依リ分チタル本籍人口(全管・郡市別)
第一一	警察區劃	第四〇	現住人口階級ニ依リ分チタル市町村數及其人口(全管)
第一二	裁判所及登記區劃	第四一	國籍ニ依リ分チタル在留外國人(全管・郡市別)
第一三	稅務區劃	第四二	出入人口(全管・郡市別)
第一四	土木工區區劃	第四三	人口動態總覽(全管・郡市別)
第一五	官有地段別	第四四	體性及身分ニ依リ分チタル本籍人生產(全管・郡市別)
第一六	民有有租地ノ一	第四五	體性及身分ニ依リ分チタル現在人死產(全管・郡市別)
第一七	民有有租地ノ二	第四六	本籍人就除籍入籍及失踪(郡市別)
第一八	民有有租地ノ三	第四七	本籍人生產屆洩數(全管)
第一九	免租地段別	第四八	現在人婚姻種別
第二〇	荒地地段別	第四九	現在人離婚種別
第二一	地價高低	第五〇	現在人婚姻夫妻相互ノ年齡別
第二二	土地賣買價格ノ一	第五一	現在人死產兒懷孕月數別
第二三	土地賣買價格ノ二	第五二	現在人配偶上身分ニ依ル死亡者年齡別
第二四	土地賃貸價格ノ一	第五三	現在人生產及死產月別
第二五	土地賃貸價格ノ二		
第二六	氣象ノ一		
第二七	氣象ノ二		
第二八	氣象ノ三		
第二九	氣象ノ四		

第五四	現在人死亡月別	50
第五五	現在人夫妻相互配偶上ノ身分別	50
第五六	現在人婚姻及離婚月別	51
第五七	五歳以下小兒ノ死亡	51
第五八	現在人死亡原因別	52
第五九	人口統計小票取扱枚數	53
第六〇	海外渡航者郡市別	53
第六一	海外渡航者目的別	54

兵 事

第六二	壯丁體格檢査成績	55
第六三	壯丁教育程度	55
第六四	壯丁身長	56
第六五	海軍志願兵	56

交 通

第六六	汽車鐵道	57
第六七	汽車乘客貨物	57
第六八	縣廳ヨリ各所へノ里程	58
第六九	街道ノ里程	58
第七〇	著大ノ橋梁	59
第七一	汽船出入度數及乗降客	60
第七二	通常郵便	61
第七三	小包郵便	61
第七四	電 信	62
第七五	電 話	62
第七六	車 輛	63
第七七	小 船	63
第七八	要港出入船舶	64

土 木

第七九	土木工費	67
第八〇	土木工費細別	68
第八一	土木工事用材料	76
第八二	道路延長幅員及勾配	79
第八三	橋 梁	79
第八四	水 道	80

社 寺 及 教 會

第八五	神社神職	81
第八六	寺 院	81
第八七	住 職	82
第八八	神道諸教會	82
第八九	佛道諸教會	83
第九〇	基督教會講義所及布教者	83
第九一	社寺所有ノ國寶	84

慈 惠 褒 賞

第九二	國費恤救人員	85
第九三	國費恤救米	85
第九四	濟貧恤救人員金額	86
第九五	棄兒並養育費	86
第九六	感化院ノ一	86
第九七	感化院ノ二	87
第九八	感化院ノ三	87
第九九	感化院ノ四	87
第一〇〇	救濟事業ノ一	88
第一〇一	救濟事業ノ二	88
第一〇二	救濟事業ノ三	88
第一〇三	行旅病人及死亡人	89

第一〇四	行旅病人及死亡人取扱費	90
第一〇五	褒 賞	90
第一〇六	赤十字社員及年酬金	92
第一〇七	愛國婦人會	92

裁 判

第一〇八	裁判所職員	93
第一〇九	地方裁判所訴訟件數ノ一	93
第一一〇	地方裁判所訴訟件數ノ二	93
第一一一	區裁判所訴訟件數ノ一	94
第一一二	區裁判所訴訟件數ノ二	94
第一一三	第一審財産權上ノ請求ニ係ル訴訟金額價額階級	94
第一一四	破産件數及復権申立件數	95
第一一五	和解件數	95
第一一六	家資分散	95
第一一七	登記件數及登録稅等	96
第一一八	不動産及船舶登記	96
第一一九	商事會社登記件數	98
第一二〇	諸種ノ登記	98

監 獄

第一二一	監獄職員	99
第一二二	監獄ノ地所建物	99
第一二三	受刑者出入	99
第一二四	新受刑囚本籍別ノ一	100
第一二五	新受刑囚本籍別ノ二	101
第一二六	新受刑囚ノ罪名及刑名	102
第一二七	在監者ノ身分關係	103
第一二八	在監人ノ懲罰	103
第一二九	在監人患者及死亡者	105

議 會

第一三〇	貴族院多數納稅議員互選者	107
第一三一	衆議院議員選舉	107
第一三二	縣會議員選舉	108
第一三三	縣會及縣參事會	108
第一三四	郡會議員選舉	108
第一三五	郡市會及郡市參事會	109
第一三六	市町村會議員選舉	109

財 政

第一三七	租稅負擔	111
第一三八	國稅科目別	111
第一三九	國稅郡市別	112
第一四〇	地租ノ細目	112
第一四一	所得稅ノ一	113
第一四二	所得稅ノ二	113
第一四三	第三種所得稅納額人員	114
第一四四	第三種所得種類別ノ一	114
第一四五	第三種所得種類別ノ二	115
第一四六	國稅滯納處分ノ一	115
第一四七	國稅滯納處分ノ二	116
第一四八	租稅外國庫收入	116
第一四九	國庫支出ノ縣經費	117
第一五〇	國稅營業別人員	122
第一五一	縣稅營業別人員ノ一	123
第一五二	縣稅營業別人員ノ二	123
第一五三	縣稅ノ稅率	124
第一五四	縣 歲 入	131
第一五五	縣 歲 出	133
第一五六	縣特別會計歲入	136

第一五七	縣特別會計歲出	139
第一五八	縣稅收入郡市別	141
第一五九	縣稅滯納處分	142
第一六〇	縣稅滯納處分郡市別	142
第一六一	郡役所經費	143
第一六二	警察部及警察署經費	144
第一六三	郡歲入	144
第一六四	郡歲出ノ一	146
第一六五	郡歲出ノ二	146
第一六六	郡歲出ノ三	148
第一六七	市町村歲入ノ一	148
第一六八	市町村歲入ノ二	150
第一六九	市町村歲入ノ三	150
第一七〇	市町村歲出ノ一	152
第一七一	市町村歲出ノ二	152
第一七二	市町村稅滯納處分科目別	154
第一七三	市町村稅滯納處分郡市別	154
第一七四	普通水利組合歲入歲出	156
第一七五	水害豫防組合歲入歲出	158
第一七六	縣有財產ノ一	159
第一七七	縣有財產ノ二	159
第一七八	郡有財產	160

第一七九	市町村基本財產ノ一	160
第一八〇	市町村基本財產ノ二	161
第一八一	部落有財產	161
第一八二	公共團體所有國債	162
第一八三	保證擔保充用國債	162
第一八四	縣債	162
第一八五	郡債	163
第一八六	市町村債ノ一	163
第一八七	市町村債ノ二	164
第一八八	水利組合債	164

官公吏及文書

第一八九	縣官吏本籍別及族稱	165
第一九〇	縣官吏雇人員俸給ノ一	165
第一九一	縣官吏雇人員俸給ノ二	166
第一九二	縣費支辨縣吏員及職員人員俸給別	167
第一九三	郡官吏人員俸給	168
第一九四	市町村吏員	169
第一九五	市町村吏員退職料受領人員金額	169
第一九六	收受及發送文書	170
第一九七	令違件數	170

現住戶口比較

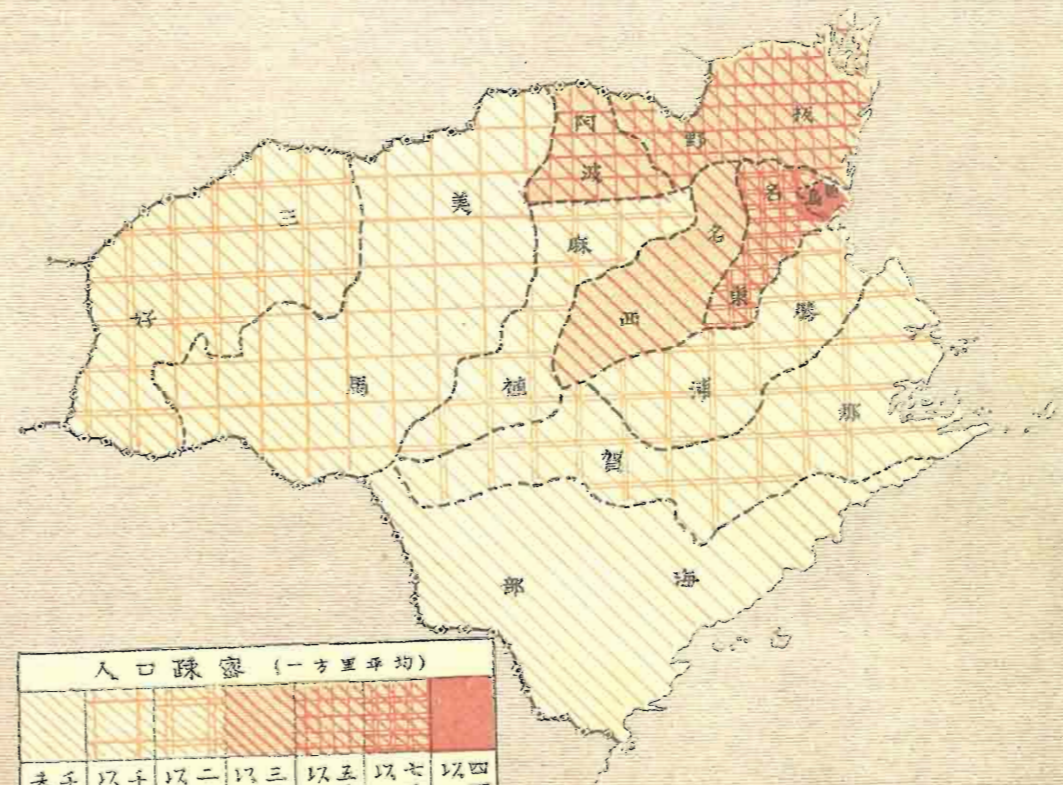
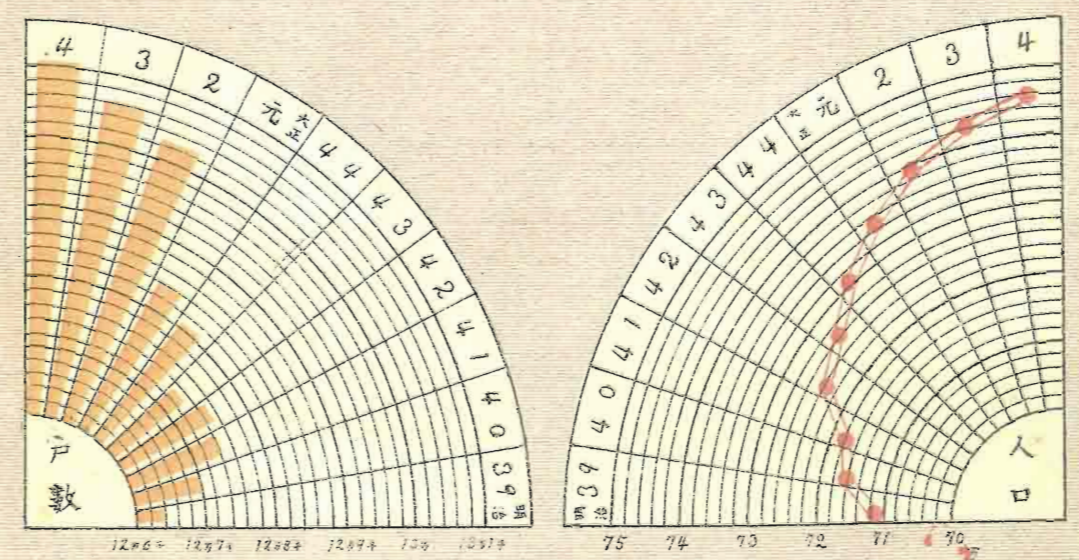

未千	以千	以二千	以三千	以五千	以七千	以四万
滿人	上人	上人	上人	上人	上人	上人

本籍人年齢級

(大正四年十二月末現在)

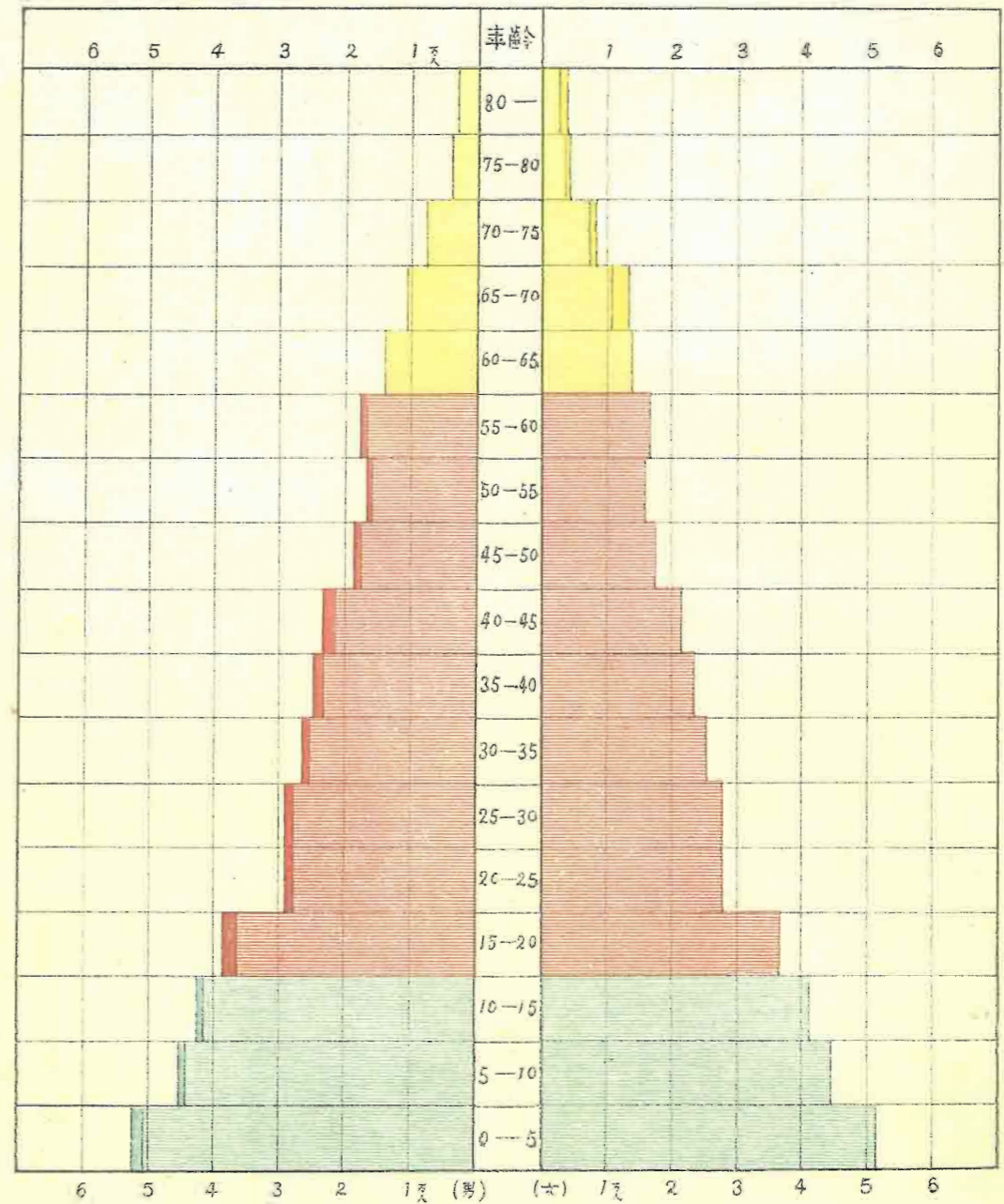

女 = 對スル
 男 = 對スル
 男、超過數
 女、超過數
 第一次 不注産年齢
 第二次 不注産年齢
 注産年齢

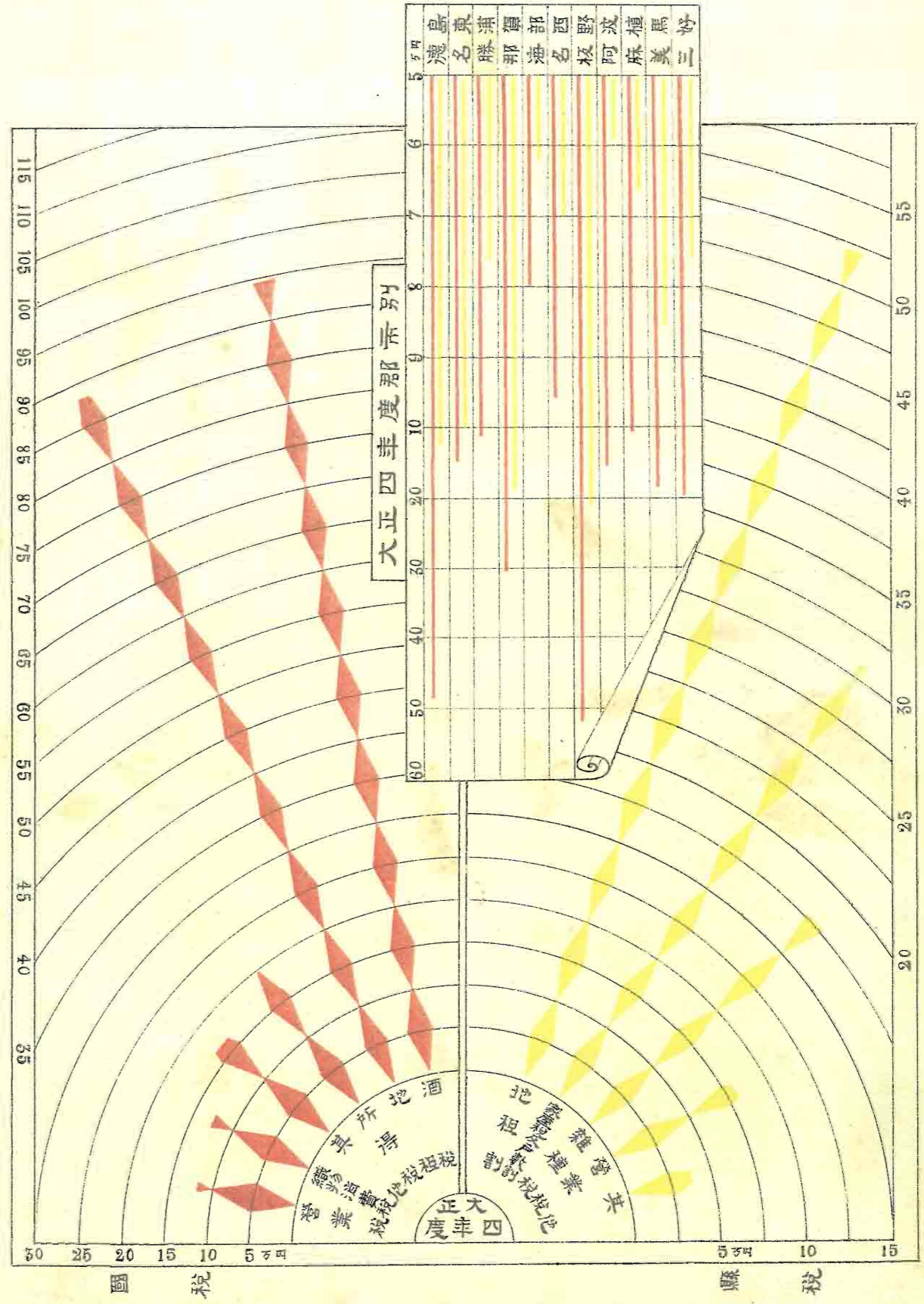

市町村費 (大正三年度歳出決算)

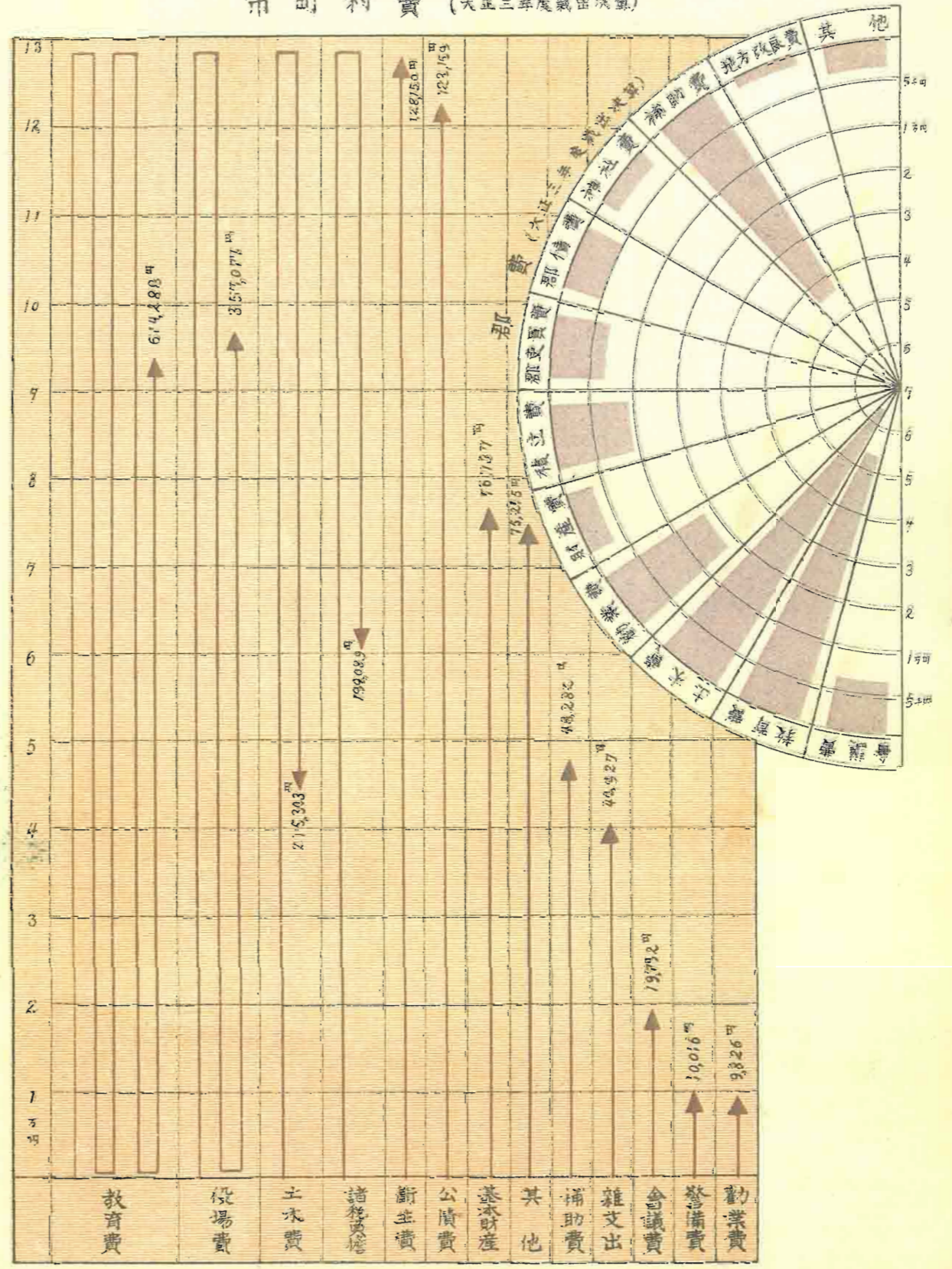

土地

第一 地 勢

徳島縣ハ南海道ノ一部ニ屬シ四國ノ東南部ニ位シ阿波國一市十郡ヲ管轄ス

疆域 東ハ内海ヲ隔テ紀伊國ト相對シ、西方一半ハ太平洋ニ臨ミ一半ハ稍西シテ土佐國ニ界シ、西ハ伊豫國ニ接シ西北讃岐國ニ連ル、此ノ三國ニ連接スル所ハ山岳連綿起伏シ行路夷ナラス東北ハ海ニ瀕シ鳴門海峡ヲ挾ミ淡路國ト相對ス

地勢 西北ニ昂リ東南ニ低ク國內山脈ヲ北、中、南ノ三部ニ分チ北方山脈ハ讃岐ノ境ヲ出入シ東ニ走リ鳴門海峡ニ入り、中部ハ土佐ノ國境ヨリ連直シ中央ニ蟠屈起伏シ東紀ノ海ニ至リ竟キタリ此部ニ屬シタル劔山ハ最高峻トス、南部モ亦土佐ノ境ニ起リ蜿蜒相連ナリ蒲生田岬ニ至リ海ニ奔逸ス從テ山脈ヲ以テ國內ヲ二部ニ劃セラレ南方、北方ノ稱アリ、諸山ノ溪流ハ各低地ニ向ツテ注キ合シテ河川ヲ爲シ以テ海ニ朝宗ス、河川ノ著シキハ吉野川、那賀川、勝浦川、海部川等トス

河川 吉野川ハ其流域四國四縣ニ跨ル大川ニシテ源ヲ土佐國土佐郡本川村字瓶ヶ森ノ山間ニ發シ本縣三好郡ノ西部ヲ北流シ伊豫ヨリ來レル伊豫川ト會シ夫ヨリ漸ク東折シ美馬、阿波、麻植ノ三郡ヲ經テ流下、名西、板野、名東ニ至リ數派ニ分レ所々ニ溪流ヲ合シ各東シ海ニ注ク水源ヨリノ流程六十里、管内ヲ流ル、三十餘里、四國三郡ノ稱アリ、那賀川ハ源ヲ海部郡奥木頭村ノ溪流ニ發シ東流三十餘里ニシテ海ニ入ル、勝浦川ハ勝浦郡福原村殿河内山ニ發源シ途ニ諸水ヲ合シ郡内ヲ東流シ海ニ注ク舟運十三里トス、海部川ハ源ヲ海部郡川上村横木屋山ニ發シ北方溪流ヲ會合シ東南ニ向ヒ更ニ南下シ海ニ注ク延長十里軌レモ舟筏ノ往來絶ヘス漕運ノ便頗ル多シト雖モ一朝大雨洪水ニ遭ヘハ沿岸ノ地水害ヲ被ムル亦尠カラズ殊ニ吉野川筋ヲ以テ甚シトス近時改修工事ヲ起シ河幅ヲ擴メントスルノ計畫ヨリ河口ノ工事進行シツ、アリ他年此ノ患ヲ掃ヒ福利ヲ享クルヤ亦多大ナルベシ

土地 概テ平坦ナリ且道路改修ニ伴ヒ交通上利便ヲ見、街道ニハ鐵道アリ馬車アリ、航路ノ主ナル部面ニハ濠船ノ定期出入寄港スルアリ又和船、風帆船ノ往來出入スルモノ多シ

氣候 溫暖地味肥沃ナルヨリ耕耘ニ適ス故ニ農業ニ從事スル者極メテ多ク之レニ亞グチ商工業及漁業者トス就中南方勝浦、那賀ノ二郡ハ水田多ク米作ニ適ス北方ハ地質蓋作ニ可ナルヲ以テ盛ニ此ノ作物ニ力ヲ致セシモ近年其不況ニ陥リシヨリ代ワルニ養蠶業ノ發達ヲ圖リ漸ク順調ニ向ヒツ、アリ且麥、煙草、甘蔗等ノ栽培ニハ最モ適宜ナリ又水田ニ變改ヲ企テ用水ヲ設ケ、耕地整理ヲ行ヒ倍々米作ニ盡シ居レリ、沿海地方ニテハ水産物漁獲ノ利夥シク、食鹽ノ如キ亦産物ノ一ニ屬セリ

第二 管 轄 沿 革

國 郡 市 名	自明治十四年 至 現 今	明 治 十 三 年	自 明 治 十 年 至 同 十 二 年	明 治 九 年	自 明 治 五 年 至 同 八 年	明 治 四 年	自 明 治 元 年 至 同 三 年
徳島市							
名東郡							
勝浦郡							
那賀郡							
海部郡							
名西郡		徳島縣		高知縣		徳島縣	徳島藩
板野郡		三月二日		八月二十一日		七月十四日	
阿波郡						名東縣ト改稱	
麻植郡						十一月十五日	
美馬郡							
三好郡							

第二 管轄沿革續

明治元年當時ハ德島藩主蜂須賀阿波守之ヲ領治スルトコロナリシガ同四年藩ヲ廢シ縣ヲ置カル爾來令知事歴代在官者氏名ハ下ノ如シ

就任年月日	氏名	就任年月日	氏名
明治四年八月	大參事 井上高格	明治三十二年二月二十一日	知事 李家裕二
同六年二月二十二日	權令 林茂平	同三十三年四月二十七日	同 有田義資
同六年十月一日	同 久保斷三	同三十三年十月二十五日	同 小倉久
同七年十一月二十四日	同 古賀定雄	同三十五年二月八日	同 龜井英三郎
同八年八月五日	同 富岡敬明	同三十七年一月二十五日	同 床次竹二郎
同十三年三月二日	令 北垣國道	同三十八年十二月三十一日	同 岩男三郎
同十三年十二月二十七日	同 (後ヲ知事) 酒井明	同三十九年七月二十八日	同 谷口留五郎
同二十二年十二月二十六日	知事 櫻井勉	同四十一年七月二十日	同 渡邊勝三郎
同二十四年七月十四日	同 關義臣	大正三年四月二十八日	同 秦豐助
同二十六年三月二十八日	同 村上義雄	同四年一月八日	同 龜山理平太
同二十九年八月十二日	同 山縣伊三郎	同四年三月五日	同 末松借一郎

第三 位置

縣廳所在地		極所ノ經緯度					
地名	經緯度	方位	地名	經度	方位	地名	緯度
德島市寺島町	東經 134°37' 北緯 34°06'	東	那賀郡椿村伊島	134°49'	南	海部郡穴喰村竹島	33°31'
		西	三好郡佐馬地村三徳示山	133°41'	北	板野郡瀬戸村島田山	34°15'

經度ハ英國緯威ヲ以テ起點トス

第四 面積及廣表

郡市	面積	廣			表		
		方位	地名	里程	方位	地名	里程
德島市	0.70	極東極西	安北 佐古 町	1.10.00	極南極北	二下 軒助 屋任 町	0.23.00
名東郡	7.60	同	齋上 津八 村 津田 浦宮	3.30.00	同	佐加 那茂 河上 內村	7.00.00
勝浦郡	18.95	同	小多 松島 町 磯多	3.10.00	同	福勝 原村 大 旭谷	13.20.00
那賀郡	39.70	同	椿澤 谷 村 岩 椿倉	16.18.30	同	椿坂 野村 和田 椿島	6.16.00
海部郡	51.23	同	阿奥 部木 村頭 伊座 利川	16.07.15	同	穴中 喰木 村頭 喰白 浦石	11.04.21
名西郡	14.50	同	石上 井分 町上 内山 谷村	2.23.15	同	鬼高 籠村 野高 村磯	7.14.15

第四 面積及廣表續

郡市	面積	廣			表		
		方位	地名	里程	方位	地名	里程
板野郡	19.30	極東極西	里御 浦所 村宮 里川 浦内	7.30.08	極南極北	川瀬 内村 小島 松田	4.31.49
阿波郡	7.80	同	柿林 島村 知惠 島村	4.11.53	同	市場 町香 美谷	2.34.30
麻植郡	18.30	同	牛川 島村 牛島 村	5.09.15	同	水屋 平村 水屋 平村	5.27.29
美馬郡	54.12	同	穴西 吹祖 村拜 村	14.11.52	同	東江 祖谷 山江 村	12.31.20
三好郡	36.85	同	三佐 庄馬 地村 毛田 野	7.18.54	同	三三 名村 下刀 名野	8.34.30
合計	269.05	同	那三 好郡 佐馬 地村 椿野	27.21.00	同	海板 郡瀨 戸村 穴喰 浦田	21.18.00

第五 山嶽

名稱	所屬地名	海面ヨリノ高サ	登山ノ地名	山頂ノ里程
銀山	麻植郡木屋平村・美馬郡東祖谷山村	6,452	麻植郡木屋平村木屋平字谷口	4.18
烏帽子山	美馬郡東祖谷山村	5,512	美馬郡東祖谷山村字落合	1.35
黒笠山	同郡一字村一字奥山	5,400	同郡一字村一字奥山字明谷	1.21
築ヶ山	同郡東祖谷山村	5,400	同郡東祖谷山村字落合	1.26
寒峰	同郡同村	5,296	同郡同村字大枝	1.00
中國津見山	同郡西祖谷山村	4,775	同郡西祖谷山村字田ノ内	1.18
雄島山	同郡東祖谷山村	4,651	同郡同村字後山	0.20
城王山	阿波郡大俣村日開谷	4,320	阿波郡大俣村日開谷字川又	1.25
高越山	麻植郡川田村	3,900	麻植郡川田村字井上	1.14
雲邊寺山	三好郡佐馬地村白地	3,705	三好郡佐馬地村白地字井久保	1.24
龍王山	美馬郡郡里村	3,660	美馬郡郡里村字清田	0.28
大川山	三好郡三野村太刀野	3,488	三好郡三野村太刀野山花園	2.00
布生山	同郡山城谷村	3,443	同郡山城谷村東山	3.00
伊笠山	阿波郡大俣村犬墓	3,432	阿波郡大俣村犬墓字中筋	1.18
大瀧山	美馬郡岩倉村	3,200	美馬郡脇町脇	2.03
三頭山	同郡重清村	3,114	同郡重清村字猴坂	0.25
友落山	同郡端山村東端山	2,706	同郡端山村東端山字平野	1.10
津司嶽山	同郡一字村一字口山	2,520	同郡一字村一字口山村字管井瀨	0.30
八面山	同郡同村一字奥山	2,520	同郡同村一字奥山字河内	1.00
妙休山	同郡江原村曾江山	2,520	同郡江原村曾江山字冬畑	0.18
阿串山	同郡同村同上	2,413	同郡同村同上字落合	0.18
阿鑓山	那賀郡澤谷村岩倉	2,264	同郡同村同上	?
渡心山	同郡加茂谷村加茂	?	同郡加茂谷村加茂	5.20
舍心山	同郡加茂谷村加茂	?	同郡加茂谷村加茂	1.14

第五 山 嶽 續

名稱	所屬地名	海面ヨリノ高サ	登山口ノ地名	山頂へノ	
				里	程
袴越山	板野郡大津村大代	?	板野郡大津村大代	1.09	町
高根山	名西郡神領村	?	名西郡神領村	0.22	
燒山寺山	同郡下分上山村左右内	?	同郡下分上山村左右内	0.10	
建治山	同郡入田村入田	?	同郡入田村入田	0.18	
石立山	海部郡奥木頭村北川	?	海部郡奥木頭村北川	1.00	
霧越山	同郡川上村小川	?	同郡川上村小川	1.10	
八郎山	同郡赤河内村山河内	?	同郡赤河内村山河内	0.30	

第六 原 野

名稱	所屬地名	高低	廣	袤	面積	
					町	町
蜂須賀所有原	名東郡齋津村津田平原	同	町間 3.36	町間 14.49	町	19
米津萱原	板野郡川内村米津	同	2.00	5.00		12
富久萱原	同郡同村富久	同	5.00	2.20		15
小松萱原	同郡同村小松	同	13.20	12.00		180
沼田原	美馬郡重清村	同	6.33	1.00		19

第七 河 川

名稱	水源地名	流末地名	管内經過	
			地名	里程
吉野川	土佐國土佐郡本川村	板野郡里浦村	三好・美馬・阿波・麻植・名西・名東・板野ノ七郡	町 29.34
支	藤谷川	三好郡三名村	三好郡	13.00
	白谷川	同郡山城谷村	同郡	5.08
	伊豫川	伊豫國宇摩郡上山村	同郡	3.00
	曾江谷川	讃岐國大川郡奥山村	美馬郡	3.00
	佐野川	三好郡佐馬地村	三好郡	3.20
	穴吹川	麻植郡木屋平村	美馬郡	10.00
	貞光川	美馬郡一字村	同郡	6.00
	野村谷川	同郡郡里村	同郡	3.00
	半田川	三好郡三庄村	同郡	4.00
	祖谷川	美馬郡東祖谷山村	三好郡	13.00
	飯尾川	麻植郡西尾村	名東郡	14.00
	鮎喰川	名西郡上分上山村	板野郡	13.00

第七 河 川 續

名稱	水源地名	流末地名	管内經過			
			地名	里程		
派	別宮川	名東郡北井上村	板野郡川内村	名東・板野二郡	町 3.00	
	今切川	板野郡北島村	同郡松茂村	板野郡	3.00	
	那賀川	那賀郡澤谷村	那賀郡平島村	那賀郡	23.00	
	支	桑野川	同郡新野町	同郡富岡町	同郡	6.24
		南川	海部郡奥木頭村	海部郡奥木頭村	海部郡	7.00
		千本谷川	同郡同村	同郡同村	同郡	3.00
	大谷川	同郡同村	同郡同村	同郡	3.00	
	古屋川	同郡中木頭村	同郡下木頭村	同郡	4.00	
	勝浦川	勝浦郡福原村	勝浦郡勝占村	勝浦郡	13.00	
	海部川	海部郡川上村	海部郡輦奥村	海部郡	10.00	
	支	笹無谷川	同郡同村	同郡川上村	同郡	4.00
		日和佐川	同郡赤河内村	同郡日和佐町	同郡	4.28
	支	北河内川	同郡同村	同郡同村	同郡	3.20
		園瀬川	名東郡佐那河内村	名東郡齋津村	名東郡	4.24

管内經過里程三里以上ノモノヲ掲ケ

第八 公 園

名稱	所在地	開設年月	面積	職員	
				看守	園丁
德島公園	德島市德島町	明治三十九年三月	町 188.914	2	2
大瀧山公園	德島市寺町	明治四十年七月	7.825	—	1
鳴門公園	板野郡鳴門村土佐泊浦	明治四十一年四月	40.117	1	—
市場公園	阿波郡市場町市場	大正三年十二月	23.717	2	4

第九 郡 市 區 劃

大正四年十二月三十一日

郡市	役所々在地名	市町村役場數	町數	村數	現住戶數	現住人口	面積	一方里ノ
								現住人口
德島市	德島市德島町	1	—	—	17,221	71,466	町 0.70	102,094
名東郡	德島市寺島町	11	2	9	10,443	60,781	7.60	7,997
勝浦郡	小松島町小松島	7	1	6	7,272	38,938	18.95	2,055
那賀郡	富岡町富岡	24	5	19	16,024	95,849	39.70	2,414
海部郡	日和佐町奥河内	14	2	13	8,605	50,580	51.23	987
名西郡	石井町石井	12	1	11	8,025	48,910	14.50	3,325

第九 郡市區劃續

郡市	役所所在地名	市町村役場數	町數	村數	現住戶數	現住人口	面積	一方里ノ現住人口
板野郡	撫養町	21	3	18	20,156	124,133	19.30	6,432
阿波郡	市場町	8	2	6	7,005	41,267	7.80	5,291
麻植郡	川島町	12	2	10	8,252	51,320	18.30	2,804
美馬郡	脇町	16	2	14	15,157	91,060	54.12	1,683
三好郡	池田町	13	2	11	12,945	74,162	36.85	2,012
合	計	139	22	117	131,105	747,766	269.05	2,780

第一〇 市町村區劃

印ハ役所又ハ役場所在地 大正四年十二月三十一日

郡市町村	區劃
德島市	•德島町・塀裏町・中通町・通町・内魚町・八百屋町・紙屋町・西横町・寺島町・出來島町・福島本町・福島町・福島郷町・大工島町・安宅町・住吉島町・助任町・前川町・下助任町・助任西町・常三島町・東新町・西新町・富田町・桶屋町・新魚町・船場町・籃屋町・古物町・大工町・北山路町・寺町・富田浦町・二軒屋町・佐古町・北佐古町・南佐古町
名加茂町	•觀音寺・府中・中・矢野・延命・早淵・和田・南岩延・北岩延
加茂村	•庄・島田・東名東・西名東・藏本
八万村	•上助任・田宮・矢三・今切
齋津村	•沖濱・山城屋・下八万
沖洲村	•津田浦・新濱浦・萬代新田・齋田浦
新居村	•沖洲浦・末廣新田・大岡浦
上八万村	•南新居・北新居・高崎
佐那河内村	•一宮・下町・上八万
南井上村	•上・下
北井上村	•井戸・花園・東高輪・西高輪・日開・池尻・敷地・川原田・櫻間
小松島町	•芝原・東黒田・西黒田・佐野塚・祖母ヶ島
勝占村	•小松島・日開野・金磯・田野・芝生・中郷・中田・江田・前原・田浦・新居見
多家良村	•西須賀・方上・大谷・大松・大原・論田・鶴岡
生比奈村	•澁野・八多・宮井・飯谷・本庄
棚野村	•沼江・中角・生名・星谷
高銚村	•三溪・久國・棚野・坂本
福原村	•正木・傍示
福原村	•福原・生實・旭

第一〇 市町村區劃續

郡市町村	區劃
富岡町	•富岡・石塚・領家・學原・西路見・七見・日開野・黒津地・辰巳・原ヶ崎・芥原・豐益
立江町	•立江・櫛淵
鷺敷町	•和食・和食郷・土佐・小仁宇・仁宇・阿井・百合・中山・百合谷
新野町	•豐田・荒田野・廿枝
坂野村	•坂野・和田島・和田津開・間新田・赤石・常盤・大林
今津村	•芳崎・今津浦・敷地・島尻・八幡・色ヶ島・手島・黒地・小延・江野島
羽ノ浦村	•岩脇・古毛・中庄・古庄・宮倉
平島村	•中島・北中島・原・西原・大京原・赤池・古津・三栗・菊屋・工地・上福井
中野島村	•柳島・横見・中原・岡・南島
寶田村	•下荒井・立善寺・今市
見能林村	•答島・見能方・中林・才見
福井村	•下福井・椿地
椿村	•椿・椿泊
桑野村	•桑野・山口・阿瀬比・内原
長生村	•上荒井・明谷・大原・大谷・宮内・三倉・本庄・西方
大野村	•下大野・中大野・上大野
加茂谷村	•楠根・深瀬・加茂・十八女・水井・大井・細野・吉井
相生村	•谷内・平野・馬路・井ノ谷・榎谷・相名・内山・竹ヶ谷・請ヶ谷・西納
延野村	•吉野・延野・牛輪・鮎川・朝生・藪ノ上・鉢・雄・入野
日野谷村	•朴野・蔭谷・花瀬・日浦・大久保・横石
宮濱村	•長安・櫻谷・小濱・拜宮・日眞・東尾・菖蒲・檜曾根・白ヶ谷・水崎・音谷
坂州木頭村	•木頭・坂州・當山・出羽・木頭谷・阿津江
澤谷村	•澤谷・岩倉・川成・小島・横谷・掛盤・高野・小泉・寺内
日和佐町	•日和佐浦・奥河内・惠比須濱
牟岐町	•牟岐浦・河内・邊川・橋・灘・川長・中村・内妻
阿部村	•阿部・伊座利
三岐田村	•西由岐浦・志和岐浦・西由岐・東由岐浦・木岐浦・木岐・田井
赤河内村	•北河内・西河内・山河内・赤松
淺川村	•淺川・淺川浦
川東村	•大里・四方原・多良・吉野・熟田
川西村	•高園・野江・芝・中山・櫛川・吉田・富田・大井
額奥村	•額浦・奥浦
川上村	•平井・小川・神野・若松・相川
尖喰村	•尖喰浦・久保・日比原・尾崎・久尾・船津・鹽津・角坂・芥附・廣岡・小谷
下木頭村	•組・古屋・小計・大戸・深森・川俣
中木頭村	•谷・成瀬・府殿・丈ヶ谷・御所谷・平谷・大野・白石
上木頭村	•海川・助
奥木頭村	•西宇・南宇・折宇・出原・北川・和無田

第一〇 市町村區劃續

郡市町村	區劃		
西名郡	石井町 浦庄村 高原村 入田村 藍畑村 高川原村 高志村 阿野村 神領村 鬼籠野村 下分上山村 上分上山村	<ul style="list-style-type: none"> 石井・城ノ内・重松・白鳥・尼寺・内谷 下浦・上浦・諏訪・國實・大萬 高原・中島 入田・矢野 西覺圓・東覺圓・高畑・第十 高川原・加茂野・市樂・櫻岡・天神・南島 瀬部・高瀬・高磯・上六條・下六條・佐藤塚・第十村ノ内第十新田 廣野・阿川 下分上山・左右内 	
	板野郡	撫養町 板西町 板東町 里浦村 鳴門村 瀬戸村 大津村 堀江村 松茂村 川内村 北島村 應神村 住吉村 藍園村 榮村 松坂村 大山村 一條村 松島村 御所村 北灘村	<ul style="list-style-type: none"> 南濱・齋田・黒崎・大桑島・小桑島・林崎・岡崎・辨財天・北濱・立岩・木津 吹田・大寺・川端・大坂 板東・繪・萩原・三俣・川崎・津慈 里浦村・粟津浦村 高島・三ツ石・土佐泊浦 明神・堂浦・北泊・湊谷・大島田・中島田・小島田・室・撫佐 大幸・大代・段關・備前島・木津野・吉永・徳長・矢倉・長江 姫田・大谷・牛屋島・市場・東馬詰・中馬詰・西馬詰・高畑・池谷・松村 中喜來・長岸・廣島・笹木野・豐中・豐岡・長原・住吉・豐久・滿穂 大松・平石・加賀須野・中島・竹須賀・榎瀬・沖島・鶴島・宮島・鈴江・米津・富久・富吉・上別宮・下別宮・向別宮・松岡・金岡・小松・金澤 鯛濱・高房・江尻・中村・北村・新喜來・太郎八須 東貞方・西貞方・古川・中原・吉成 住吉・矢上・勝瑞・笠木・乙瀬 奥野・徳命・東中富・富吉 下庄・西中富・中久保・古城・唐園 矢武・犬伏・那東・松谷・黒谷 西分・椎本・神宅 西條・五條 七條・鍛冶屋原・引野・泉谷 宮川内・吉田・高尾 粟田村・柳木村・大浦村・窟毛谷村・鳥ヶ丸村・折野村・大須村・碁浦村

第一〇 市町村區劃續

郡市町村	區劃			
阿波郡	八幡町 市場町 柿島村 土成村 大俣村 久勝村 伊澤村 林村	<ul style="list-style-type: none"> 八幡・伊月・栗島・大野島・切幡・山野上 市場・興崎・香美・尾開 柿原・知恵島 土成・成當・郡・浦池・水田・秋月 大俣・大影・犬墓・上喜來・日開谷 勝命・久千田 伊澤・小倉原 		
	麻植郡	川島町 鴨島町 牛島村 森山村 西尾村 學島村 東山村 山瀬村 川田村 三山村 中枝村 木屋平村	<ul style="list-style-type: none"> 川島・桑村・宮島・山田 鴨島・喜來・上下島 牛島・上浦・麻植塚 森藤・山路・内原・中島 飯尾・敷地・西麻植 學・兒島・三ツ島 山崎・瀬詰 川田山村・種野山村・榎山村 中村山・別枝山 川井・木屋平・三ツ木 	
		美馬郡	脇真光町 江原村 岩倉村 郡里村 重清村 半田村 半田奥山村 端山村 一字村 三島村 穴吹村 山口村 半平山村 東祖谷山村 西祖谷山村	<ul style="list-style-type: none"> 脇町・猪尻・北庄 真光・太田 曾江山村・拜原村 岩倉・岩倉山 半田・半田口 西端山・東端山 一字口山村・一字奥山村 舞中島・小島・三谷 穴吹・拜村

第一〇 市町村區劃 續

Table with columns: 郡市町村, 區, 劃. Lists municipalities like 池田町, 辻野村, 畫間村, etc., and their corresponding districts.

第一一 警察區劃

大正四年十二月三十一日

Table with columns: 署名, 位置, 所轄市町村, 派出所, 駐在所, 現, 在 (戶數, 人口). Lists police stations like 德島警察署, 撫養警察署, etc., and their jurisdictions.

第一一 警察區劃 續

Table with columns: 署名, 位置, 所轄市町村, 派出所, 駐在所, 現, 在 (戶數, 人口). Continuation of police district planning for various stations like 川島警察署, 八幡警察署, etc.

第一二 裁判所及登記區劃

大正四年十二月三十一日

Table with columns: 所名, 所轄郡市町村. Lists court and registration districts like 德島區, 德島府出張所, etc.

第一二

裁判所及登記區劃 續

Table with columns for '所名' (Name of Office) and '所轄郡市町村' (Jurisdictional Area). It lists various judicial districts and their corresponding administrative areas in the Tokushima region.

第一三

稅務區劃

大正四年十二月三十一日

Table showing tax districts with columns for '署名' (Office Name), '所在地' (Location), '所轄郡市町村數' (Number of Jurisdictional Areas), '署名' (Office Name), '所在地' (Location), and '所轄郡市町村數' (Number of Jurisdictional Areas).

第一四

土木工區々劃

大正四年十二月三十一日

Table detailing civil engineering districts with columns for '名稱' (Name), '所在地' (Location), '所轄郡市町村' (Jurisdictional Area), and '職員' (Staff) including '屬' (Subordinate), '技手' (Technician), '土木技手' (Civil Technician), and '計' (Total).

第一五

官有地段別

大正四年十二月三十一日

Table showing public land by district with columns for '郡市' (District/City), '第一種' (Type 1), '第二種' (Type 2), '第三種' (Type 3), '第四種' (Type 4), and '合計' (Total). Sub-categories include '社地' (Company Land), '官用地' (Official Land), '田' (Rice), '畑' (Field), '宅地' (Residential), '池' (Pond), '寄洲' (Island), '堂宇數' (Number of Halls), '鐵道線數' (Number of Railway Lines), '其他' (Other), and '寺院數' (Number of Temples).

第一六

民有有租地ノ一

大正四年十二月三十一日

Table showing private leased land with columns for '郡市' (District/City), '田' (Rice) with sub-columns for '反別' (Type), '地價' (Price), and '平均一反地價' (Average Price per Ryo), and '畑' (Field) with sub-columns for '反別' (Type), '地價' (Price), and '平均一反地價' (Average Price per Ryo).

第一七 民有有租地ノ二

大正四年十二月三十一日

Table with columns for 郡市 (Municipality), 宅地 (Residential Land), 山地 (Mountain Land), and 林地 (Forest Land). It lists various municipalities like 德島, 名東, 勝浦, etc., and includes summary rows for 大正三年, 同二年, 同元年, and 明治四十四年.

第一八 民有有租

Table with columns for 郡市 (Municipality), 原野 (Open Land), 田 (Field), and 池 (Pond). It lists various municipalities and includes summary rows for 大正三年, 同二年, 同元年, and 明治四十四年.

第一九 免租地段別

大正四年十二月三十一日

Table with columns for 郡市 (Municipality), 學校地 (School Land), 鄉村社地 (Village Land), 墳墓地 (Cemetery), 用悪水路 (Waterway), 溜池 (Pond), 堤塘 (Dike), 井溝 (Well), 保安林 (Security Forest), 道路 (Road), 公園地 (Park Land), 其他 (Other), and 計 (Total). It lists various municipalities and includes summary rows for 大正三年, 同二年, 同元年, and 明治四十四年.

地ノ三

大正四年十二月三十一日

Table with columns for 沼 (Swamp), 雜種地 (Mixed Land), 合計 (Total), and 郡市 (Municipality). It lists various municipalities and includes summary rows for 大正三年, 同二年, 同元年, and 明治四十四年.

第二〇 荒地 段 別

大正四年十二月三十一日

Table with 8 columns: 郡市, 田, 畑, 宅地, 山林, 原野, 其他, 計. Rows include 德島, 名東, 勝浦, 那賀, 海部, 名西, 板野, 阿波, 麻植, 美馬, 三好, 合計, and years from 大正三年 to 明治四十四年.

第二一 地 價

Table with 8 columns: 郡市, 田 (最高, 最低), 畑 (最高). Rows list various locations like 德島市, 名東, 勝浦, etc., with their respective land prices.

第二二 土地 賣買 價格 ノ 一 (一段歩當) 大正四年

Table with 10 columns: 郡市, 田 (標準地, 地價, 價格), 畑 (標準地, 地價, 價格). Rows list various locations like 德島, 名東, 勝浦, etc., with their respective land prices and exchange rates.

高 低 大正四年

Table with 8 columns: 郡市, 宅地 (最高, 最低). Rows list various locations like 德島市, 名東, 勝浦, etc., with their respective land prices.

第二三 土地賣買價格ノ二 (一段步當) 大正四年

郡	市	宅地		畑		田	
		標準地	地價	標準地	地價	標準地	地價
德島	上中下	德島市西新町	5,250.000	19,600.000	—	—	—
		同通町	2,700.000	9,900.000	—	—	—
		同常三島町	1,020.000	4,200.000	—	—	—
名東	上中下	八万村下八万	285.000	570.000	齋津村齋田浦	40.000	280.000
		八万村下八万	150.000	270.000	齋津村新濱浦	25.000	180.000
		齋津村津田浦	78.000	150.000	齋津村齋田浦	15.000	120.000
勝浦	上中下	小松島町小松島	510.000	1,440.000	—	—	—
		棚野村三溪	180.000	450.000	—	—	—
		福原村旭	72.000	120.000	—	—	—
那賀	上中下	富岡町富岡	451.000	890.000	—	—	—
		坂野村坂野	195.000	320.000	—	—	—
		相生村西納	66.000	90.000	—	—	—
海部	上中下	日和佐町奥河内	300.000	470.000	—	—	—
		川東村四方原	150.000	210.000	—	—	—
		奥木頭村南宇	54.000	70.000	—	—	—
名西	上中下	石井町石井	270.000	880.000	—	—	—
		藍畑村高畑	195.000	380.000	—	—	—
		阿野村阿川	42.000	70.000	—	—	—
板野	上中下	撫養町南濱	570.000	1,500.000	鳴門村三ツ石	69.000	500.000
		川内村宮島	180.000	300.000	撫養町立岩	54.000	400.000
		御所村宮川	54.000	70.000	撫養町南濱	39.000	200.000
阿波	上中下	八幡町八幡	270.000	600.000	—	—	—
		柿島村柿原	150.000	370.000	—	—	—
		市場町尾開	84.000	230.000	—	—	—
麻植	上中下	森山村中島	300.000	600.000	—	—	—
		學島村兒島	120.000	342.000	—	—	—
		學島村學	78.000	205.000	—	—	—
美馬	上中下	貞光町貞光	390.000	702.000	—	—	—
		江原村拜原	99.000	178.000	—	—	—
		西祖谷山村	42.000	75.000	—	—	—
三好	上中下	佐馬地村白地	180.000	400.000	—	—	—
		三庄村中庄	99.000	200.000	—	—	—
		足代村	30.000	60.000	—	—	—

第二四 土地賃貸價格ノ一 (一段步當) 大正四年

郡	市	田		畑			
		標準地	地價	標準地	地價		
德島	上中下	德島市北佐古町	60.000	23.750	德島市佐古町	41.000	15.000
		同富田浦町	38.000	14.250	同常三島町	34.000	7.450
		同常三島町	28.000	7.125	同下助任町	27.000	4.470
名東	上中下	佐那河内村下	84.000	23.750	國府町早淵	51.000	14.720
		八万村下八万	49.000	14.250	加茂名町島田	39.000	11.040
		新居村南新居	30.000	7.125	北井上村東黒田	15.000	3.750
勝浦	上中下	多家良村本庄	61.000	20.614	棚野村坂本	31.000	12.500
		小松島町日開野	39.000	14.250	小松島町中田	25.000	8.750
		福原村福原	14.000	8.312	福原村旭	12.000	2.360
那賀	上中下	羽ノ浦村中庄	83.000	20.160	加茂谷村吉井	39.000	8.330
		中野島村中原	52.000	13.860	大野村下大野	17.000	5.950
		長生村三倉	21.000	5.950	坂野村和田島	8.000	2.380
海部	上中下	日和佐町奥河内	61.000	14.161	日和佐町奥河内	23.000	7.000
		穴喰村穴喰浦	35.000	9.913	穴喰村穴喰浦	15.000	5.194
		奥木頭村出原	10.000	5.890	奥木頭村出原	6.000	2.975
名西	上中下	神領村	74.000	20.187	高原村高原	62.000	17.000
		入田村入田	51.000	15.437	石井町石井	42.000	13.250
		石井町石井	20.000	9.500	阿野村阿川	12.000	4.970
板野	上中下	堀江村市場	66.000	18.000	住吉村矢上	64.000	13.800
		大山村西分寺	50.000	12.000	應神村吉成	48.000	9.600
		坂西町大寺	29.000	9.600	北島村新喜來	29.000	4.800
阿波	上中下	土成村郡	46.000	18.450	久勝村久千田	34.000	15.600
		大俣村大俣	30.000	16.450	伊澤村伊澤	30.000	13.350
		伊澤村伊澤	17.000	13.500	八幡町伊月	10.000	8.475
麻植	上中下	學島村學	49.000	18.150	鴨島町鴨島	49.000	17.550
		鴨島町鴨島	23.000	16.500	山瀬村瀬詰	34.000	14.625
		西尾村敷地	13.000	11.850	牛島村麻植塚	22.000	11.100
美馬	上中下	穴吹村穴吹	70.000	24.700	三島村舞中島	55.000	17.000
		江原村曾江山	35.000	14.475	半田村半田	28.000	11.200
		半平山村	14.000	6.000	東祖谷山村	9.000	5.225
三好	上中下	三繩村中西	58.000	22.950	晝間村晝間	43.000	16.875
		足代村	36.000	16.605	三野村芝生	26.000	11.475
		足代村	14.000	9.450	晝間村晝間	7.000	6.345

第二五 土地賃貸價格ノ二 (一段歩當) 大正四年

Table of land lease prices (Table 25) with columns for location (郡市), standard land (標準地), price (地價), and price per unit (價格). Rows include locations like 德島, 名東, 勝浦, etc.

第二六 氣象ノ一 大正四年

Table of weather data (Table 26) showing monthly and annual averages for air pressure (空氣ノ壓力) and temperature (溫度). Includes columns for highest, lowest, and average values.

第二七 氣象ノ二 大正四年

Table of weather data (Table 27) showing monthly and annual averages for wind force (水蒸氣張力), temperature (溫度), and precipitation (雨量). Includes columns for maximum, minimum, and average values.

第二八 氣象ノ三

大正四年

Table with columns for month, wind speed/direction, and various weather phenomena (rain, snow, fog, etc.) for the year 1915.

第二九 氣象ノ四

大正四年

Table with columns for month, temperature ranges (min, max, average), and other weather metrics like snow accumulation.

第三〇 氣象ノ五

大正四年

Table with columns for month, average cloud cover,日照 (sunshine), average evaporation, lowest ground temperature, and average ground temperature at various depths.

以上各表ハ徳島測候所ニテ観測シタル一定時ニ於ケル一ケ月中ノ平均數ヲ掲グト... 雖モ其極度ニ至リテハ定時及臨時ニ係ル絶体的最高(強多)又ハ最低(少)ノ度ヲ掲ク...

観測所	管内各地平均温度												全年
	一月	二月	三月	四月	五月	六月	七月	八月	九月	十月	十一月	十二月	
板野郡南濱	7.5	7.3	10.1	15.7	20.2	24.2	28.0	29.8	26.8	22.3	15.9	10.2	18.2
同郡大寺	5.8	7.0	9.1	16.1	20.0	24.1	28.3	28.9	25.1	21.3	15.5	7.8	17.4
名西郡石井	5.9	7.4	9.7	16.1	21.3	25.3	29.7	29.7	26.1	21.8	15.9	8.9	18.1
麻植郡川島	6.5	7.0	10.1	15.6	20.9	24.5	29.6	29.2	26.0	21.2	15.1	8.9	17.9
阿波郡市場	7.1	7.1	9.9	15.7	21.0	25.9	30.3	29.1	26.8	22.0	14.9	8.9	18.2
美馬郡脇町	7.0	6.9	10.3	16.1	21.0	25.2	29.7	29.1	25.6	21.7	16.0	9.5	18.2
三好郡芝生	7.0	6.5	9.1	14.9	21.4	25.0	29.6	29.1	25.6	20.8	14.1	7.7	17.6
同郡池田	5.1	5.7	8.4	15.0	20.3	25.8	29.8	29.1	25.5	19.8	13.8	6.6	17.1
同郡上名	5.2	6.6	9.1	14.5	19.8	24.0	28.6	27.3	24.5	21.6	13.8	7.1	16.8
名西郡鬼籠野	6.4	6.8	9.4	15.3	19.8	23.7	28.2	28.2	24.9	20.4	15.0	8.3	17.2
同郡下分上山	5.4	6.8	9.0	15.4	20.4	24.8	28.9	28.2	25.3	20.4	14.2	6.9	17.1
麻植郡川井	4.4	5.9	8.1	14.9	19.5	23.7	27.8	27.7	23.9	19.1	12.5	5.1	16.0
美馬郡一字	3.1	4.5	7.7	15.1	20.9	24.1	28.4	28.2	23.9	18.8	12.0	5.2	16.0
同郡大枝	3.1	4.0	6.0	14.5	18.7	22.1	24.8	25.8	23.5	16.5	11.9	5.7	14.7
那賀郡富岡	7.8	7.5	10.8	16.0	19.6	25.2	30.5	30.7	27.2	21.7	15.6	11.1	18.6
同郡和食	8.3	8.1	10.4	15.3	19.4	25.0	27.1	28.0	25.0	20.1	15.9	10.1	17.7
同郡朴野	7.1	7.5	9.9	15.8	20.1	23.3	27.7	28.1	25.1	20.2	15.0	8.9	17.4
同郡坂州	5.5	6.7	7.4	14.5	19.5	22.6	26.8	26.7	24.2	20.0	14.1	8.4	16.4
勝浦郡小松島	7.3	7.2	9.5	14.9	20.2	23.8	28.0	28.9	25.5	22.0	16.3	10.3	17.8
同郡三溪	8.1	8.0	10.7	14.9	20.9	23.4	28.5	28.6	24.5	21.0	15.4	10.3	17.9
同郡福原	6.9	6.9	10.1	15.4	20.8	24.8	29.3	28.9	25.6	20.4	14.7	8.6	17.7
海部郡安喰	9.8	9.9	12.2	16.6	20.6	24.6	27.6	29.6	27.0	23.7	18.7	13.4	19.5
同郡神野	9.2	9.4	11.5	17.1	20.9	24.4	28.3	29.1	26.5	22.4	18.2	11.5	19.0
同郡日和佐	8.4	9.2	11.6	16.4	21.4	25.2	28.6	29.8	26.8	23.8	17.8	11.3	19.2
同郡出原	6.2	7.3	9.8	15.8	20.2	23.4	27.7	28.3	24.4	21.7	16.3	9.9	17.6

観測所	管内各地降水量												全年
	一月	二月	三月	四月	五月	六月	七月	八月	九月	十月	十一月	十二月	
板野郡南濱	31.5	104.1	56.5	225.4	163.2	175.2	47.8	190.0	180.0	166.2	100.0	20.8	1460.7
同郡大寺	39.0	84.3	61.9	208.3	89.7	231.0	49.0	168.8	261.2	207.0	68.6	34.9	1503.7
名西郡石井	49.2	127.0	43.9	211.3	115.3	217.5	51.6	346.2	288.0	347.2	67.0	27.3	1891.5
麻植郡川島	32.1	75.0	44.2	207.3	90.9	217.6	48.6	397.6	330.3	335.1	55.7	18.4	1852.8
阿波郡市場	31.4	54.4	44.6	220.2	100.0	204.4	43.3	358.3	129.5	288.4	54.2	20.4	1549.1
美馬郡脇町	28.4	73.0	63.2	170.0	96.0	187.8	30.9	283.8	322.7	172.5	54.8	26.1	1509.2
三好郡池田	39.3	107.7	94.9	131.0	92.2	140.5	16.0	204.9	249.0	217.1	63.2	40.5	1396.3
同郡芝生	43.2	99.3	93.0	202.2	90.3	295.5	65.9	321.4	261.4	265.1	70.1	36.2	1843.6
同郡上名	117.0	126.2	83.0	228.0	190.0	370.5	62.9	254.1	369.5	246.5	96.7	45.5	3189.9
名西郡鬼籠野	93.0	153.9	58.9	274.9	152.5	185.1	68.6	458.6	334.6	490.2	87.9	57.3	2415.5
同郡下分上山	73.2	145.5	65.3	236.4	158.1	227.1	67.4	650.2	450.7	448.9	78.1	53.1	2654.0
麻植郡川井	86.5	154.8	65.0	264.8	148.8	245.0	50.2	391.9	219.6	434.1	84.3	45.9	2190.9
美馬郡一字	79.9	141.4	82.0	259.0	131.3	270.5	96.3	263.3	492.5	535.7	87.0	61.2	2500.1
同郡大枝	118.0	194.0	97.5	267.0	197.8	438.5	85.3	434.9	491.2	324.6	130.5	59.0	2833.3
那賀郡富岡	121.5	149.2	63.9	370.3	198.2	213.4	44.8	361.4	117.5	223.2	120.7	22.7	2006.8
同郡和食	166.1	213.9	63.6	455.5	248.9	328.5	52.6	671.4	314.6	420.3	146.4	64.1	3145.9
同郡朴野	185.9	240.7	65.4	512.6	389.5	355.9	73.9	572.1	542.5	600.2	193.9	32.4	3765.0
同郡坂州	142.7	187.2	74.1	419.3	230.7	333.0	65.7	682.5	711.0	622.2	184.1	43.1	3695.6
勝浦郡小松島	78.6	138.1	51.6	291.3	216.2	246.6	43.7	364.4	259.3	198.5	93.2	44.1	2025.6
同郡三溪	85.7	209.2	99.2	270.9	250.6	308.1	49.3	485.5	175.5	400.2	190.8	63.8	2588.8
同郡福原	147.2	198.7	65.6	383.0	312.4	182.3	67.1	737.6	534.2	642.1	156.1	104.5	3530.8
海部郡安喰	21.4	226.6	100.2	581.4	285.2	507.5	61.4	315.5	473.3	446.7	164.1	10.8	3194.1
同郡神野	192.0	244.3	86.5	635.4	460.2	452.8	85.4	507.5	518.5	714.8	183.5	37.0	4117.9
同郡日和佐	139.6	170.3	124.5	602.8	292.0	365.0	25.6	401.6	293.0	313.7	127.0	75.8	2930.9
同郡出原	156.1	195.8	78.4	414.7	283.3	463.9	69.2	649.9	863.3	540.6	166.6	37.0	3918.8

戶口

第三三 體性ニ依リ分チタル本籍人口 (全 管)

調 査 ノ 期 日	男	女	計	毎年増加實數	毎年増加歩合 (千ニ付)	女百ニ付男
明治二十五年十二月三十一日	348,686	342,657	691,343	1,059	1.53	101.76
同 二十六年同	347,135	340,877	688,012	(-) 3,331	(-) 4.84	101.83
同 二十七年同	344,973	338,735	683,708	(-) 4,304	(-) 6.30	101.84
同 二十八年同	345,903	340,019	685,922	2,214	3.23	101.73
同 二十九年同	347,481	341,359	688,840	2,918	4.24	101.79
同 三十年同	349,831	343,472	693,303	4,463	6.44	101.85
同 三十一年同	352,858	349,432	699,290	5,987	8.56	101.85
同 三十二年同	355,804	349,119	704,923	5,633	7.99	101.91
同 三十三年同	358,965	351,816	710,781	5,858	8.24	102.03
同 三十四年同	363,554	355,568	719,122	8,341	11.60	102.24
同 三十五年同	366,606	358,398	725,004	5,882	8.11	102.29
同 三十六年同	369,593	360,355	729,948	4,944	6.77	102.56
同 三十七年同	371,912	362,910	734,822	4,874	6.63	102.48
同 三十八年同	372,172	364,116	736,288	1,466	1.99	102.21
同 三十九年同	374,155	365,024	739,179	2,891	3.91	102.50
同 四十年同	377,160	367,988	745,148	5,969	8.01	102.49
同 四十一年同	379,402	370,386	749,788	4,640	6.19	102.24
同 四十二年同	382,496	373,252	755,748	5,960	7.89	102.48
同 四十三年同	384,814	375,058	759,872	4,124	5.43	102.60
同 四十四年同	388,529	377,579	766,108	6,236	8.14	102.90
大 正 元 年 同	391,951	380,358	772,309	6,201	8.03	103.05
同 二 年 同	394,515	384,327	778,842	6,533	8.39	102.65
同 三 年 同	398,347	387,473	785,820	6,978	8.88	102.81
同 四 年 同	402,476	390,925	793,401	7,581	9.56	102.95

第三四 體性ニ依リ分チタル本籍人口 (郡市別)

	調査ノ期日	男	女	計	毎年増 加實數	毎年増 歩合 (千=付)	女百=付男	一方里= 付人口	本籍戸數
徳島市	明治三十一年末	29,045	30,593	59,638	(-) 715	(-) 11.99	94.93	85,197	?
	同 三十六年末	30,258	31,621	61,879	2,241	36.22	95.69	88,398	12,377
	同 四十一年末	31,036	32,258	63,294	1,415	22.36	96.20	90,420	13,655
	大正二年末	32,226	34,378	66,604	3,310	49.66	93.74	95,148	16,589
	同 三年末	32,716	34,850	67,566	962	14.24	93.88	96,522	16,739
	同 四年末	33,096	35,250	68,346	780	11.41	93.89	97,637	16,921
名東郡	明治三十一年末	29,035	28,946	57,981	974	16.80	100.31	7,629	?
	同 三十六年末	30,250	29,837	60,087	2,106	35.05	101.38	7,906	11,545
	同 四十一年末	31,293	31,160	62,453	2,366	37.88	100.42	8,218	11,875
	大正二年末	32,600	32,158	64,758	2,305	35.60	101.37	8,521	12,090
	同 三年末	32,988	32,388	65,376	618	9.45	101.85	8,602	12,116
	同 四年末	33,358	32,568	65,926	550	8.34	102.42	8,674	12,145
勝浦郡	明治三十一年末	18,453	17,879	36,332	68	1.87	103.21	1,917	?
	同 三十六年末	19,193	18,478	37,671	1,339	35.54	103.87	1,988	6,761
	同 四十一年末	19,817	18,916	38,733	1,062	27.42	104.76	2,044	6,940
	大正二年末	20,377	19,439	39,816	1,083	27.20	104.82	2,101	7,211
	同 三年末	20,524	19,624	40,148	332	8.27	104.58	2,119	7,397
	同 四年末	20,701	19,894	40,595	447	11.01	104.06	2,142	7,527
那賀郡	明治三十一年末	45,684	44,756	90,440	1,294	14.30	102.07	2,278	?
	同 三十六年末	47,294	46,023	93,317	2,877	30.83	102.76	2,351	16,516
	同 四十一年末	48,530	47,155	95,685	2,368	24.75	102.91	2,411	16,801
	大正二年末	50,851	49,351	100,202	4,517	45.08	103.03	2,524	17,398
	同 三年末	51,441	49,922	101,363	1,161	11.45	103.04	2,553	17,349
	同 四年末	51,975	50,240	102,215	852	8.33	103.45	2,575	17,681
海部郡	明治三十一年末	22,967	21,781	44,748	491	9.11	105.44	873	?
	同 三十六年末	24,200	22,979	47,179	2,431	51.53	105.31	921	8,515
	同 四十一年末	25,145	24,212	49,357	2,178	44.13	103.85	963	8,784
	大正二年末	26,494	25,491	51,985	2,628	50.55	103.93	1,015	9,187
	同 三年末	26,678	25,635	52,313	328	6.27	104.07	1,021	9,182
	同 四年末	26,900	25,888	52,788	475	9.00	103.91	1,031	9,178
名西郡	明治三十一年末	24,385	23,701	48,086	547	11.37	102.92	3,316	?
	同 三十六年末	25,357	24,334	49,691	1,605	32.29	104.20	3,427	9,184
	同 四十一年末	25,915	24,854	50,769	1,078	21.23	104.27	3,501	9,247
	大正二年末	26,613	25,561	52,174	1,405	26.92	104.12	3,598	9,620
	同 三年末	26,878	25,744	52,622	448	8.51	104.40	3,629	9,646
	同 四年末	27,100	25,904	53,004	382	7.21	104.62	3,655	9,540

第三四 體性ニ依リ分チタル本籍人口 續

	調査ノ期日	男	女	計	毎年増 加實數	毎年増 歩合 (千=付)	女百=付男	一方里= 付人口	本籍戸數
板野郡	明治三十一年末	59,863	59,078	118,941	570	4.79	101.33	6,163	?
	同 三十六年末	62,826	61,860	124,686	5,745	46.07	101.87	6,460	23,192
	同 四十一年末	64,399	63,436	127,835	3,149	24.07	101.51	6,624	23,756
	大正二年末	66,774	65,399	132,173	4,338	32.81	102.10	6,848	24,221
	同 三年末	67,558	65,986	133,544	1,371	10.26	102.36	6,919	24,197
	同 四年末	68,272	66,502	134,774	1,230	9.12	102.66	6,983	24,184
阿波郡	明治三十一年末	21,351	21,157	42,508	531	12.49	100.91	5,450	?
	同 三十六年末	22,541	21,899	44,440	1,932	43.47	102.93	5,697	8,125
	同 四十一年末	22,689	21,979	44,618	178	3.99	103.23	5,720	8,051
	大正二年末	23,453	22,522	45,975	1,357	29.51	104.09	5,894	7,834
	同 三年末	23,550	22,622	46,172	197	4.26	104.10	5,919	7,861
	同 四年末	23,789	22,808	46,597	425	9.12	104.30	5,974	7,875
麻植郡	明治三十一年末	24,557	24,063	48,625	403	8.29	102.03	2,657	?
	同 三十六年末	25,876	25,137	51,013	2,388	46.81	102.93	2,787	9,115
	同 四十一年末	26,460	25,509	51,969	956	18.39	103.73	2,840	9,570
	大正二年末	27,526	26,243	53,769	1,800	33.47	104.88	2,938	9,489
	同 三年末	27,729	26,417	54,146	377	6.96	104.97	2,958	9,654
	同 四年末	28,013	26,655	54,668	522	9.55	105.09	2,987	9,701
美馬郡	明治三十一年末	42,681	41,064	83,745	814	9.72	103.93	1,547	?
	同 三十六年末	44,696	42,953	87,649	3,904	44.48	104.05	1,620	15,550
	同 四十一年末	45,985	44,285	90,270	2,621	29.03	103.83	1,667	16,322
	大正二年末	47,611	45,600	93,211	2,941	31.59	104.41	1,722	16,645
	同 三年末	47,886	45,825	93,711	500	5.34	104.49	1,732	16,742
	同 四年末	48,397	46,279	94,676	965	10.19	104.57	1,749	16,859
三好郡	明治三十一年末	34,837	33,409	68,246	1,012	14.82	104.27	1,852	?
	同 三十六年末	37,102	35,234	72,336	4,090	56.54	105.28	1,963	12,666
	同 四十一年末	38,183	36,622	74,805	2,469	33.02	104.26	2,029	13,229
	大正二年末	39,990	38,185	78,175	3,370	43.11	104.73	2,121	13,633
	同 三年末	40,399	38,460	78,859	684	8.67	105.04	2,140	13,719
	同 四年末	40,875	38,937	79,812	953	11.94	105.04	2,166	13,797
計	明治三十一年末	352,858	346,432	699,290	5,989	8.56	101.83	2,599	?
	同 三十六年末	369,593	360,355	729,948	30,658	42.00	102.56	2,713	133,546
	同 四十一年末	379,402	370,386	749,788	19,840	26.44	102.43	2,786	138,230
	大正二年末	394,515	384,327	778,842	29,054	37.30	102.65	2,895	143,917
	同 三年末	398,247	387,473	785,820	6,978	8.88	102.81	2,921	144,602
	同 四年末	402,476	390,925	793,401	7,581	9.56	102.95	2,949	145,408

第三五 體性ニ依リ分チタル現住人口並ニ現住戸數 (全管) 面積 (二百六十九方里)

Table with columns for survey date, gender (male/female), total population, and various demographic metrics like annual increase and percentage of population.

第三六 體性ニ依リ分チタル現住人口並ニ現住戸數 (郡市別)

Table showing demographic data for specific prefectures and cities, including population counts and growth rates.

第三六 體性ニ依リ分チタル現住人口並ニ現住戸數 續

Continuation of the demographic table from page 30, covering more prefectures and cities with similar data columns.

第三六 體性ニ依リ分チタル現住人口並ニ現住戸數 續

調査ノ期日	男	女	計	現住戸數	毎年増加實數		毎年増加歩合(千ニ付)		本籍人口百ニ付現住人口	女百ニ付男	現住戸數百ニ付現住人口	一方里ニ付現住人口
					現住人口	現住戸數	現住人口	現住戸數				
阿波郡												
明治三十一年末	—	—	42,076	7,346	1,327	267	31.53	36.36	98.98	—	5.73	5,394
同 三十六年末	21,148	21,198	42,346	7,099	270	247	6.37	34.79	95.29	99.75	5.96	5,429
同 四十一年末	20,515	20,317	40,832	7,050	1,514	49	37.08	6.95	91.51	100.97	5.79	5,235
大正二年末	20,274	20,597	40,871	6,979	39	71	0.95	10.17	88.89	98.43	5.86	5,240
同 三年末	20,921	20,316	41,237	7,046	366	67	8.87	9.51	89.31	102.98	5.85	5,286
同 四年末	20,752	20,515	41,267	7,005	30	41	0.73	5.85	88.56	101.15	5.89	5,291
麻植郡												
明治三十一年末	—	—	49,379	8,630	2,142	5	43.38	0.58	101.55	—	5.72	2,698
同 三十六年末	25,071	24,702	49,773	8,848	394	218	7.93	24.66	97.57	101.49	5.63	2,726
同 四十一年末	24,884	24,601	49,485	8,769	288	79	5.81	9.00	95.21	101.15	5.64	2,704
大正二年末	26,099	25,590	51,689	8,331	2,204	438	42.64	52.57	96.18	101.98	6.20	2,825
同 三年末	25,866	25,559	51,425	8,288	264	46	5.13	5.19	94.97	101.20	6.20	2,810
同 四年末	25,828	25,492	51,320	5,252	105	36	2.45	4.35	93.88	101.14	6.22	2,804
美馬郡												
明治三十一年末	—	—	83,089	14,805	400	107	4.81	7.23	99.22	—	5.61	1,535
同 三十六年末	43,493	42,690	86,183	14,917	3,094	112	35.90	7.51	98.33	101.88	5.78	1,592
同 四十一年末	44,603	43,695	88,298	15,094	2,115	177	23.94	11.72	97.81	102.08	5.85	1,632
大正二年末	45,527	44,448	89,975	15,037	1,677	57	18.64	3.78	96.53	102.45	5.98	1,662
同 三年末	45,959	44,792	90,751	15,214	776	177	8.55	11.63	96.84	102.61	5.96	1,676
同 四年末	46,051	45,009	91,060	15,157	309	57	3.39	3.76	96.18	102.31	6.01	1,683
三好郡												
明治三十一年末	—	—	67,914	12,210	1,161	711	17.09	58.23	99.51	—	5.56	1,843
同 三十六年末	36,592	35,255	71,847	12,240	3,933	30	54.74	2.45	99.32	103.79	5.87	1,950
同 四十一年末	36,959	36,185	73,144	12,742	1,297	502	17.73	39.39	97.78	102.14	5.74	1,985
大正二年末	37,846	37,022	74,868	12,727	1,724	15	23.02	1.18	95.77	102.23	5.88	2,032
同 三年末	38,130	37,047	75,177	12,829	309	102	4.11	7.95	95.33	102.92	5.86	2,040
同 四年末	37,506	36,656	74,162	12,945	1,015	116	13.68	8.96	92.92	102.31	5.74	2,012
計												
明治三十一年末	—	—	684,561	124,494	3,879	1,776	5.67	14.26	97.89	—	5.50	2,544
同 三十六年末	353,880	352,485	706,365	125,771	21,804	1,277	30.87	10.15	96.77	100.40	5.62	2,625
同 四十一年末	359,360	358,929	718,289	127,432	11,924	1,661	16.60	13.03	95.79	100.12	5.64	2,670
大正二年末	371,379	368,503	739,882	130,298	21,593	2,866	29.18	21.99	94.99	100.78	5.68	2,750
同 三年末	374,452	369,574	744,026	130,609	4,144	311	5.57	2.38	94.68	101.32	5.69	2,766
同 四年末	376,455	371,311	747,766	131,105	3,740	496	5.00	3.78	94.25	101.38	5.70	2,780

第三七

體性ニ依リ分チタル本籍人口及現住人口並ニ現住戸數 (市町村別) 大正四年末

市町村	本籍人口			現住人口			現住戸數	本籍人口百ニ付現住人口	現住戸數百ニ付現住人口
	男	女	計	男	女	計			
德島市	33,096	35,250	68,346	34,924	36,542	71,466	17,221	104.57	4.15
名東郡									
國府町	2,854	2,919	5,773	2,589	2,732	5,321	1,173	22.17	4.54
加茂名町	4,817	4,773	9,590	6,318	4,261	10,579	1,489	110.31	7.10
加茂村	2,641	2,568	5,209	1,809	1,737	3,546	682	68.14	5.20
八万村	3,155	3,157	6,312	3,065	3,127	6,192	1,032	98.42	6.00
齋津村	4,711	4,645	9,356	3,955	4,134	8,089	1,227	96.08	6.59
沖洲村	1,246	1,254	2,500	1,053	1,205	2,258	384	90.32	5.88
新居村	3,388	3,290	6,678	3,250	3,178	6,428	1,207	96.26	5.33
上八万村	3,005	2,859	5,864	2,659	2,682	5,341	942	91.08	5.67
佐那河内村	2,488	2,180	4,668	2,386	2,133	4,519	831	96.81	5.44
南井上村	1,769	1,762	3,531	1,525	1,588	3,113	543	88.16	5.73
北井上村	3,284	3,161	6,445	2,738	2,657	5,395	933	83.71	5.78
計	33,358	32,568	65,926	31,347	29,434	60,781	10,443	92.20	5.82
勝浦郡									
小松島町	7,588	7,493	15,081	7,474	7,539	15,013	3,038	99.55	4.94
勝占村	2,526	2,445	4,971	2,294	2,326	4,620	752	92.94	6.14
多家良村	3,160	2,989	6,149	2,919	2,840	5,759	1,063	93.66	5.41
生比奈村	1,922	1,838	3,760	1,748	1,666	3,414	618	90.80	5.52
棚野村	2,565	2,423	4,988	2,421	2,322	4,743	887	95.09	5.35
高鋒村	1,255	1,117	2,372	1,150	1,050	2,200	376	92.74	5.85
福原村	1,685	1,589	3,274	1,642	1,547	3,189	538	97.40	5.93
計	20,701	19,894	40,595	19,648	19,290	38,938	7,272	95.92	5.35
那賀郡									
富岡町	3,811	3,688	7,499	3,720	3,659	7,379	1,250	98.40	5.90
立江町	1,964	1,872	3,836	1,810	1,806	3,616	657	94.26	5.50
鷺敷町	2,220	2,202	4,422	2,045	2,091	4,136	737	93.53	5.61
橋町	2,737	2,710	5,447	2,382	2,427	4,809	780	88.29	6.16
新野町	2,934	2,857	5,791	2,816	2,789	5,605	875	96.79	6.41
坂野村	3,670	3,627	7,297	3,510	3,494	7,004	1,114	95.98	6.29
今津村	2,509	2,378	4,887	2,145	2,150	4,295	715	87.88	6.01
羽ノ浦村	2,844	2,779	5,623	2,682	2,666	5,348	923	95.11	5.79
平島村	4,057	3,999	8,056	3,780	3,727	7,507	1,460	93.18	5.14

第三七

體性ニ依リ分チタル本籍人口及現住人口並ニ現住戸數 續

市 町 村	本 籍 人 口			現 住 人 口			現住戸數	本籍人口 百ニ付 現住人口	現住戸數 百ニ付 現住人口
	男	女	計	男	女	計			
中野島村	1,929	1,908	3,837	1,818	1,826	3,644	512	94.97	7.12
寶田村	868	847	1,715	766	788	1,554	297	90.61	5.23
見能林村	4,060	3,946	8,006	3,662	3,562	7,224	1,141	90.23	6.33
福井村	2,002	1,909	3,911	1,827	1,783	3,610	593	92.30	6.09
椿村	3,515	3,376	6,891	3,318	3,075	6,393	950	92.77	6.73
桑野村	2,552	2,417	4,969	2,473	2,196	4,669	744	93.96	6.28
長生村	1,910	1,864	3,774	1,751	1,672	3,423	553	90.70	6.19
大野村	1,706	1,583	3,289	1,576	1,493	3,069	522	93.31	5.88
加茂谷村	2,003	1,882	3,885	1,876	1,817	3,693	593	95.05	6.23
相生村	912	878	1,790	862	848	1,710	316	95.53	5.41
延野村	1,179	1,117	2,296	1,191	1,118	2,309	402	100.57	5.74
日野谷村	766	663	1,429	707	665	1,372	227	96.01	6.04
宮濱村	788	773	1,561	763	746	1,509	288	96.67	5.24
坂州木頭村	603	557	1,160	567	530	1,097	189	94.56	5.80
澤谷村	436	408	844	444	430	874	186	103.55	4.70
計	51,975	50,240	102,215	48,491	47,358	95,849	16,024	93.77	5.98
海部郡									
日和佐町	2,721	2,650	5,371	2,649	2,588	5,237	978	97.51	5.35
牟岐町	4,489	4,368	8,857	4,356	4,144	8,500	1,335	95.97	6.36
阿部村	929	1,023	1,952	695	812	1,507	233	77.20	6.47
三岐田村	3,542	3,268	6,810	3,446	3,116	6,562	1,099	96.36	5.97
赤河内村	2,043	1,960	4,003	1,959	1,924	3,883	619	97.00	6.27
淺川村	1,632	1,615	3,247	1,518	1,528	3,046	495	93.81	6.15
川東村	1,794	1,616	3,410	1,724	1,604	3,328	580	97.59	5.74
川西村	1,477	1,457	2,934	1,367	1,412	2,779	431	94.72	6.45
瀬奥村	1,308	1,289	2,597	1,230	1,237	2,467	476	94.99	5.18
川上村	1,333	1,174	2,509	1,290	1,147	2,437	417	97.13	5.84
尖喰村	2,412	2,373	4,785	2,314	2,319	4,633	808	96.82	5.73
下木頭村	408	383	791	389	365	754	133	95.32	5.67
中木頭村	1,007	998	2,005	982	986	1,968	379	98.15	5.19
上木頭村	635	585	1,220	616	569	1,185	211	97.13	5.62
奥木頭村	1,168	1,129	2,297	1,156	1,138	2,294	411	99.89	5.58
計	26,900	25,888	52,788	25,691	24,889	50,580	8,605	95.81	5.88

第三七

體性ニ依リ分チタル本籍人口及現住人口並ニ現住戸數 續

市 町 村	本 籍 人 口			現 住 人 口			現住戸數	本籍人口 百ニ付 現住人口	現住戸數 百ニ付 現住人口
	男	女	計	男	女	計			
名西郡									
石井町	2,898	2,842	5,740	2,644	2,818	5,462	1,011	95.15	5.40
浦庄村	2,383	2,321	4,704	1,978	2,021	3,999	626	85.01	6.39
高原村	2,588	2,435	5,023	2,026	2,068	4,094	709	81.46	5.77
入田村	1,498	1,474	2,972	1,325	1,350	2,675	474	90.01	5.64
藍畑村	2,168	2,074	4,242	1,864	1,866	3,730	717	87.93	5.20
高川原村	2,817	2,726	5,543	2,430	2,399	4,829	761	87.13	6.35
高志村	2,357	2,414	4,771	2,068	2,188	4,256	786	89.21	5.41
阿野村	3,277	3,023	6,300	3,071	2,920	5,991	900	95.09	6.66
上分上山村	1,761	1,616	3,377	1,738	1,611	3,349	507	99.17	6.60
神領村	1,848	1,685	3,533	1,779	1,670	3,449	551	97.62	6.26
鬼籠野村	1,037	980	2,017	944	928	1,872	302	92.81	6.19
下分上山村	2,468	2,314	4,782	2,301	2,203	4,504	681	94.19	6.61
計	27,100	25,904	53,004	24,168	24,042	48,210	8,025	90.96	6.00
板野郡									
撫養町	10,556	10,550	21,106	9,884	10,003	19,887	3,675	94.25	5.37
板東町	2,775	2,782	5,557	2,675	2,668	5,343	840	96.15	4.83
板西町	3,467	3,446	6,913	3,292	3,316	6,608	1,063	95.59	6.22
里浦村	1,845	1,787	3,632	1,787	1,765	3,552	507	97.80	7.00 2.00
鳴門村	3,981	3,792	7,773	3,530	3,493	7,023	1,280	90.35	5.49
瀬戸村	3,493	3,310	6,803	3,195	3,116	6,311	942	92.77	6.70
大津村	2,900	2,650	5,550	2,676	2,531	5,207	779	93.82	6.68
堀江村	3,969	3,887	7,856	3,580	3,634	7,214	1,125	92.10	6.41
松茂村	3,385	3,350	6,735	3,103	3,148	6,251	863	92.81	7.24
川内村	4,190	4,044	8,234	3,373	3,311	6,684	1,075	81.18	6.21
北島村	2,877	2,816	5,693	2,585	2,574	5,159	830	90.80	6.22
應神村	2,883	2,902	5,785	2,544	2,655	5,199	737	89.83	5.19
住吉村	2,256	2,102	4,358	1,920	1,927	3,847	585	88.27	4.66
藍園村	2,787	2,629	5,416	2,582	2,504	5,086	815	93.90	5.09
榮村	1,735	1,736	3,471	1,565	1,605	3,170	477	91.33	5.06
松坂村	1,679	1,641	3,320	1,418	1,463	2,881	500	86.78	4.65
大山村	3,021	3,027	6,048	2,939	2,986	5,925	2,157	97.97	5.59
一條村	3,275	3,209	6,484	3,062	3,088	6,150	813	94.85	5.07
松島村	2,543	2,527	5,070	2,335	2,334	4,669	713	92.09	5.23
御所村	2,674	2,452	5,126	2,305	2,243	4,548	767	88.72	5.25
北灘村	1,981	1,863	3,844	1,699	1,720	3,419	511	88.94	5.60
計	68,272	66,502	134,774	62,049	62,084	124,133	24,184	92.10	5.13

第三七

體性ニ依リ分チタル本籍人口及現住人口並ニ現住戸數 續

市 町 村	本 籍 人 口			現 住 人 口			現住戸數	本籍人口 百ニ付 現住人口	現住戸數 百ニ付 現住人口
	男	女	計	男	女	計			
阿波郡									
八幡町	2,901	2,634	5,535	2,613	2,318	4,931	756	89.09	6.52
市場町	3,010	2,904	5,914	2,689	2,786	5,475	975	92.57	5.62
柿島村	3,111	3,063	6,174	2,570	2,710	5,280	894	85.52	5.91
士成村	3,369	3,261	6,630	2,681	2,659	5,340	1,063	80.54	5.02
大俣村	2,797	2,666	5,463	2,423	2,286	4,709	813	86.20	5.79
久勝村	2,887	2,811	5,698	2,562	2,582	5,144	826	90.24	6.23
伊澤村	2,726	2,554	5,280	2,486	2,411	4,897	770	92.75	6.36
林村	2,988	2,915	5,903	2,728	2,763	5,491	908	93.02	6.04
計	23,789	22,808	46,597	20,752	20,515	41,267	7,005	88.56	5.89
麻植郡									
川島町	2,793	2,780	5,573	2,740	2,737	5,477	876	98.23	6.25
鴨島町	1,756	1,661	3,417	1,682	1,995	3,677	561	107.61	6.55
牛島村	2,613	2,588	5,201	1,989	2,004	3,993	765	76.77	5.22
森山村	2,171	2,031	4,202	1,992	1,892	3,884	572	92.43	6.79
西尾村	3,072	2,977	6,049	2,864	2,860	5,724	875	94.62	6.54
學島村	2,385	2,235	4,620	2,037	2,005	4,042	685	87.49	5.90
東山村	1,041	916	1,957	1,076	928	2,004	326	102.40	6.14
山瀬村	2,864	2,804	5,668	2,495	2,555	5,050	834	89.10	6.05
川田村	3,766	3,573	7,339	3,615	3,533	7,148	1,058	97.40	6.75
三山村	1,377	1,276	2,653	1,283	1,214	2,497	387	94.12	6.45
中枝村	1,828	1,664	3,492	1,755	1,606	3,361	548	96.25	6.13
木屋平村	2,347	2,150	4,497	2,300	2,163	4,463	765	99.24	5.83
計	28,013	26,655	54,668	25,828	25,492	51,320	8,252	93.88	6.22
美馬郡									
脇町	3,654	3,638	7,292	3,334	3,384	6,718	1,267	91.75	5.30
貞光町	2,913	2,839	5,752	2,916	2,881	5,797	1,027	100.78	5.64
江原村	4,278	3,965	8,243	4,297	3,985	8,282	1,360	100.47	6.09
岩倉村	4,261	4,130	8,391	3,945	3,957	7,902	1,218	94.17	6.48
郡里村	3,982	3,794	7,776	3,679	3,635	7,314	1,018	94.06	7.16
重清村	3,043	2,934	5,977	2,528	2,798	5,326	824	89.11	6.46
半田村	4,105	3,951	8,056	4,015	3,868	7,883	1,270	97.85	6.20

第三七

體性ニ依リ分チタル本籍人口及現住人口並ニ現住戸數 續

市 町 村	本 籍 人 口			現 住 人 口			現住戸數	本籍人口 百ニ付 現住人口	現住戸數 百ニ付 現住人口
	男	女	計	男	女	計			
半田奥山村	2,092	2,015	4,107	1,973	1,939	3,917	605	95.37	6.47
端山村	2,649	2,534	5,183	2,590	2,481	5,071	995	97.84	5.10
一字村	3,279	3,188	6,467	3,247	3,188	6,435	1,224	99.51	5.25
三島村	1,941	1,748	3,689	1,706	1,567	3,273	570	86.72	5.74
穴吹村	1,752	1,719	3,471	1,539	1,577	3,116	592	89.77	5.26
口山村	2,696	2,621	5,317	2,622	2,570	5,192	828	97.65	6.27
平半山村	1,592	1,554	3,146	1,579	1,551	3,130	575	99.49	5.44
東祖谷山村	3,084	2,798	5,882	3,073	2,826	5,899	876	100.28	6.73
西祖谷山村	3,076	2,821	5,897	3,003	2,802	5,805	903	98.43	6.39
計	48,397	46,279	94,676	46,051	45,009	91,060	15,157	96.18	6.01
三好郡									
池田町	3,270	3,160	6,430	3,324	3,289	6,613	1,421	102.85	4.65
辻町	3,004	2,732	5,736	2,583	2,485	5,068	904	88.35	5.61
三野村	4,007	3,794	7,801	3,661	3,617	7,278	1,224	93.30	5.95
晝間村	3,294	3,202	6,496	2,913	2,960	5,873	904	90.40	6.50
箸藏村	1,924	1,733	3,657	1,742	1,640	3,382	537	92.48	6.30
足代村	1,492	1,383	2,875	1,311	1,322	2,633	441	91.58	5.97
佐馬地村	3,947	3,752	7,699	3,644	3,525	7,169	1,212	93.12	5.91
山城谷村	5,056	4,793	9,849	4,693	4,572	9,270	1,603	94.12	5.78
三名村	1,861	1,723	3,584	1,862	1,757	3,619	567	100.84	6.38
三繩村	4,089	3,924	8,013	3,901	3,836	7,737	1,252	96.56	6.18
井内谷村	2,581	2,578	5,159	2,471	2,508	4,979	901	96.50	5.53
加茂村	2,416	2,352	4,768	2,074	2,008	4,082	822	85.61	4.97
三庄村	3,934	3,806	7,740	3,322	3,137	6,459	1,157	82.45	5.58
計	40,875	38,937	79,812	37,506	36,656	74,162	12,945	92.92	5.73
合計	402,476	390,925	793,401	376,455	371,311	747,766	131,105	94.25	5.70

第三八 體性及年齢ニ依リ分チタル本籍人口 (全管) 大正四年十二月三十一日

年 齡	生 年	男	女	計	各年齢人口女百ニ付	年 齡	生 年	男	女	計	各年齢人口女百ニ付
1	大正四年	11,633	11,197	22,830	103.89	32	同十七年	5,248	5,020	10,268	104.54
2	同三年	10,717	10,609	21,326	101.02	33	同十六年	4,795	5,004	9,799	95.82
3	同二年	10,333	10,026	20,359	103.06	34	同十五年	5,276	5,190	10,466	101.66
4	同元年 (明治四十五年)	10,054	9,865	19,919	101.92	35	同十四年	5,357	5,176	10,533	103.50
5	明治四十四年	9,923	9,437	19,360	105.15	36	同十三年	4,929	4,663	9,592	105.70
6	同四十三年	9,452	9,311	18,763	101.51	37	同十二年	4,894	4,640	9,542	105.27
7	同四十二年	9,511	9,441	18,952	100.74	38	同十一年	5,201	5,040	10,241	103.19
8	同四十一年	9,096	8,990	18,086	101.18	39	同十年	4,827	4,750	9,577	100.99
9	同四十年	9,055	8,937	17,992	101.32	40	同九年	4,824	4,591	9,415	105.08
10	同三十九年	8,079	7,751	15,830	104.23	41	同八年	5,078	4,689	9,767	108.30
11	同三十八年	7,980	8,211	16,191	97.19	42	同七年	4,794	4,363	9,157	109.88
12	同三十七年	8,391	8,225	16,616	102.02	43	同六年	4,767	4,585	9,352	103.97
13	同三十六年	8,726	8,429	17,155	103.52	44	同五年	4,434	4,167	8,601	106.41
14	同三十五年	8,742	8,441	17,183	103.57	45	同四年	4,031	3,936	7,967	102.41
15	同三十四年	8,770	8,231	17,001	106.55	46	同三年	3,596	3,331	6,927	107.95
16	同三十三年	7,988	7,600	15,588	105.11	47	同二年	3,705	3,557	7,262	104.16
17	同三十二年	7,552	6,917	14,469	109.18	48	同元年	4,289	3,965	8,254	108.17
18	同三十一年	8,355	7,996	16,351	104.49	49	慶應三年	3,854	3,582	7,436	107.59
19	同三十年	7,621	6,953	14,574	109.61	50	同二年	3,311	3,130	6,441	105.78
20	同二十九年	7,092	6,641	13,733	106.79	51	同元年	3,643	3,523	7,166	103.41
21	同二十八年	6,451	6,089	12,540	105.95	52	文治元年	3,633	3,538	7,171	102.69
22	同二十七年	6,261	5,882	12,143	106.44	53	文久三年	3,451	3,330	6,781	103.63
23	同二十六年	5,787	5,238	11,025	110.48	54	同二年	3,045	3,035	6,080	100.33
24	同二十五年	5,625	5,231	10,856	107.53	55	同元年	2,866	2,704	5,570	105.99
25	同二十四年	5,059	4,582	9,641	110.41	56	萬延元年	3,377	3,073	6,450	109.89
26	同二十三年	5,747	5,230	10,977	109.89	57	安政六年	3,571	3,511	7,082	101.71
27	同二十二年	6,483	5,956	12,439	103.85	58	同五年	3,443	3,265	6,708	105.45
28	同二十一年	6,083	5,618	11,701	108.23	59	同四年	3,615	3,572	7,187	101.20
29	同二十年	4,827	4,616	9,443	104.57	60	同三年	3,323	3,291	6,614	100.97
30	同十九年	5,863	5,837	11,700	100.45	61	同二年	2,974	3,012	5,986	98.74
31	同十八年	5,505	5,222	10,727	105.42	62	同元年	2,715	2,790	5,505	97.31

第三八 體性及年齢ニ依リ分チタル本籍人口 續

年 齡	生 年	男	女	計	各年齢人口女百ニ付	年 齡	生 年	男	女	計	各年齢人口女百ニ付
63	嘉永六年	2,784	2,811	5,595	99.04	93	同六年	58	61	119	95.08
64	同五年	2,864	2,731	5,595	104.87	94	同五年	37	48	85	77.06
65	同四年	2,469	2,532	5,001	97.51	95	同四年	37	50	87	74.00
66	同三年	2,319	2,371	4,690	97.81	96	同三年	28	31	59	90.32
67	同二年	2,312	2,598	4,910	88.99	97	同二年	34	27	61	123.93
68	同元年	2,256	2,277	4,533	99.08	98	同元年	26	25	51	104.00
69	弘化四年	2,093	2,361	4,454	88.65	99	文化十四年	13	19	32	68.42
70	同三年	1,803	1,715	3,518	105.13	100	同十三年	15	9	24	166.67
71	同二年	1,850	2,135	3,985	84.45	101	同十二年	9	15	24	60.00
72	同元年	1,606	1,671	3,277	96.11	102	同十一年	9	17	26	52.94
73	天保十四年	1,755	1,894	3,649	92.66	103	同十年	10	11	21	90.91
74	同十三年	1,054	1,158	2,212	91.02	104	同九年	11	7	18	157.14
75	同十二年	1,094	1,327	2,421	82.44	105	同八年	9	1	10	900.00
76	同十一年	990	1,137	2,127	87.07	106	同七年	6	4	10	250.00
77	同十年	845	1,053	1,898	80.25	107	同六年	4	5	9	80.00
78	同九年	701	919	1,620	76.28	108	同五年	5	7	12	71.43
79	同八年	543	667	1,210	81.41	109	同四年	2	5	7	40.00
80	同七年	498	624	1,122	79.81	110	同三年	3	3	6	100.00
81	同六年	528	724	1,252	72.93	111	同二年	1	3	4	33.33
82	同五年	394	596	990	66.11	112	同元年	2	2	4	100.00
83	同四年	339	544	883	62.32	113	享和三年	—	2	2	—
84	同三年	329	435	764	75.63	114	同二年	—	—	—	—
85	同二年	279	387	666	72.09	115	同元年	—	—	—	—
86	同元年	236	294	530	80.27	116	寛政十二年	1	1	2	100.00
87	文政十二年	150	243	393	61.73	117	同十一年	—	2	2	—
88	同十一年	118	191	309	61.78	118	同十年	—	—	—	—
89	同十年	98	135	233	72.59	119	同九年	—	—	—	—
90	同九年	75	124	199	60.43	120	同八年	—	—	—	—
91	同八年	73	107	180	68.23	生年不詳	—	16	8	24	200.00
92	同七年	53	60	113	96.67	合 計	—	402,476	330,925	733,401	102.95

第三九 體性・族稱及戶主家族ノ別

	華 族							士 族							平	
	戶 主		家 族		合 計			戶 主		家 族		合 計			戶 主	
	男	女	男	女	男	女	計	男	女	男	女	男	女	計	男	女
全																
明治四十二年末	2	—	8	8	10	8	18	4,768	562	13,720	15,357	18,488	15,919	34,407	122,443	11,265
同 四十三年末	2	—	7	6	9	6	15	4,764	565	13,069	15,643	17,833	16,208	34,041	123,153	11,303
同 四十四年末	2	—	7	7	9	7	16	4,736	564	13,276	15,100	18,012	15,664	33,676	123,896	12,274
大正元年末	2	—	7	8	9	8	17	4,693	615	13,045	15,042	17,688	15,657	33,395	123,633	12,106
同 二年末	2	—	8	6	10	6	16	5,788	898	10,772	15,598	16,560	16,496	33,056	123,401	13,181
同 三年末	2	—	8	6	10	6	16	5,762	861	11,137	15,039	16,899	15,900	32,799	123,093	13,294
同 四年末	2	—	8	6	10	6	16	5,743	864	11,196	15,030	16,939	15,894	32,833	124,907	13,624
郡 市																
德 島	1	—	4	3	5	3	8	2,705	667	4,321	6,701	7,026	7,368	14,394	10,484	3,064
名 東	—	—	—	—	—	—	—	547	31	1,060	1,271	1,607	1,302	2,909	10,376	1,264
勝 浦	—	—	—	—	—	—	—	213	9	488	606	701	615	1,316	6,675	607
那 賀	1	—	4	3	5	3	8	161	16	404	484	565	500	1,065	16,407	1,277
海 部	—	—	—	—	—	—	—	150	8	335	481	485	489	974	8,399	553
名 西	—	—	—	—	—	—	—	58	6	129	184	187	190	377	8,577	886
板 野	—	—	—	—	—	—	—	247	20	563	769	810	789	1,599	21,254	2,201
阿 波	—	—	—	—	—	—	—	148	10	331	450	479	460	939	7,081	635
麻 植	—	—	—	—	—	—	—	233	21	838	412	1,071	433	1,504	8,602	845
美 馬	—	—	—	—	—	—	—	1,202	66	2,594	3,471	3,796	3,537	7,333	14,265	1,371
三 好	—	—	—	—	—	—	—	79	10	133	201	212	211	423	12,787	921
合 計	2	—	8	6	10	6	16	5,743	864	11,196	15,030	16,939	15,894	32,833	124,907	13,624

ニ依リ分チタル本籍人口 續 (全管・郡市別)

民					戶 主 合 計			家 族 合 計			戶 主 = 付 家 族			
家 族		合 計			男	女	計	男	女	計	華 族	士 族	平 民	合 計
男	女	男	女	計										
管 (自明治四十二年至大正四年)														
241,555	346,060	363,998	357,325	721,323	127,213	11,827	139,040	255,283	361,425	616,708	8.00	5.46	4.39	4.42
243,819	347,541	266,972	358,844	725,816	127,919	11,868	139,787	256,895	363,190	620,085	6.50	5.39	4.39	4.44
246,612	349,634	370,508	361,908	732,416	128,634	12,838	141,472	259,895	364,741	624,636	7.00	5.35	4.38	4.42
250,571	352,587	374,204	364,693	738,897	128,323	12,721	141,049	263,623	367,637	631,260	7.50	5.29	4.44	4.47
254,544	354,644	377,945	367,825	745,770	129,191	14,079	143,270	265,324	370,248	635,572	7.00	3.94	4.45	4.44
258,345	358,273	381,438	371,567	753,005	128,857	14,155	143,012	269,490	373,318	642,808	7.00	3.95	4.51	4.49
260,620	361,401	385,527	375,025	760,552	130,652	14,488	145,140	271,824	376,437	648,261	7.00	3.97	4.49	4.47
別 (大正四年十二月三十一日)														
15,581	24,815	26,065	27,879	53,944	13,190	3,731	16,921	19,906	31,519	51,425	7.00	3.27	2.98	3.04
21,375	30,002	31,751	31,266	63,017	10,923	1,295	12,218	22,435	31,278	53,708	—	4.03	4.41	4.39
13,325	18,672	20,000	19,279	39,279	6,888	616	7,504	13,813	19,278	33,091	—	4.93	4.39	4.41
34,998	48,460	51,405	49,737	101,142	16,569	1,293	17,862	35,406	48,947	84,353	7.00	5.02	4.71	4.72
18,016	24,846	26,415	25,399	51,814	8,549	561	9,110	18,351	25,327	43,678	—	5.16	4.78	4.79
18,336	24,828	26,913	25,714	52,627	8,635	892	9,527	18,465	25,012	43,477	—	4.89	4.56	4.56
46,208	63,512	67,462	65,713	133,175	21,501	2,221	23,722	46,771	64,281	111,052	—	4.99	4.68	4.68
16,229	21,713	23,310	22,348	45,658	7,229	645	7,874	16,560	22,163	38,723	—	4.94	4.91	4.92
18,340	25,377	26,942	26,222	53,164	8,835	866	9,701	19,178	25,789	44,967	—	4.92	4.63	4.36
20,336	41,371	44,601	42,742	87,343	15,467	1,437	16,904	32,930	44,842	77,772	—	4.78	4.58	4.60
27,876	37,805	40,663	38,726	79,389	12,866	931	13,797	28,009	33,006	66,015	—	3.75	4.79	4.78
260,620	361,401	385,527	375,025	760,552	130,652	14,488	145,140	271,824	376,437	648,261	7.00	3.97	4.49	4.47

第四〇 現住人口階級ニ依リ分チタル市町村數及其人口 (全管)

Table showing population levels by municipality and year. Columns include population grade (e.g., 1,000 or less), municipality count, and population in thousands for various years (Meiji 36, 41, Taisho 2, 3, 4).

第四二 出 入

Table showing migration statistics. Columns include sex, origin (domestic, foreign), and destination (within prefecture, other prefectures, Korea, Taiwan, etc.) for various years.

第四一 國籍ニ依リ分チタル在留外國人 (全管・郡市別)

Table showing foreign residents by nationality and municipality. Columns include nationality (Asia, Europe, etc.) and municipality (Tokushima City) for various years.

人 口 (全管・郡市別)

Table showing population statistics by municipality. Columns include sex, migration status (inflow, outflow, net change), and population for various years.

第四二 出 入

Table showing population statistics for various regions (海部, 西野, 阿波, 麻植, 美馬, 三好) with columns for sex, residence type, and population counts.

人 口 續

Table showing population statistics for various regions (海部, 西野, 阿波, 麻植, 美馬, 三好) with columns for sex, residence type, and population counts.

第四三 人口動態總覽 (全管・郡市別)

Table showing population dynamics (births, deaths, marriages, divorces) for the entire region and by prefecture/city (全管, 郡市別).

第四四 體性及身分ニ依リ分チタル本籍人生産 (全管・郡市別)

Table showing birth statistics by sex and marital status for the entire region and by prefecture/city (全管, 郡市別).

第四五 體性及身分ニ依リ分チタル現在人死産 (全管・郡市別)

Table showing birth and death statistics by sex and municipality for the period from Meiji 44 to Taisho 4. Columns include sex (male/female), birth type (legitimate/illegitimate), and death rate. Includes a sub-table for municipalities in Taisho 4.

第四六 本籍人就除籍入籍及失踪 (郡市別) 大正四年

Table showing migration statistics (de-registration, registration, disappearance) by municipality for Taisho 4. Columns include municipality, migration type, and count.

第四六 本籍人就除籍入籍及失踪 續

Continuation of the migration statistics table, showing detailed counts for various municipalities like Niigata, Toyama, and Ishikawa.

第四七 本籍人生産届洩數 (全管) 大正四年

Table showing the number of birth registration omissions by sex for Taisho 4. Columns include sex and number of omissions.

第四八 現在人婚姻種別

Table showing the types of marriages (common, in-law, foster child) by year from Meiji 44 to Taisho 42.

本表以下現在人死亡原因別ニ至ル各表ハ内閣統計局ニ於テ中央集査ノ結果發表セシモノヲ轉載セリ

第五三 現在人生産及死産月別

大正元年

月次	生 産				死 産				
	男	女	計	一年平均一日生産千=付各月平均一日生産	男	女	不詳	計	一年平均一日生産千=付各月平均一日生産
一月	1,448	1,426	2,874	1,412.4	130	140	—	270	1,427.6
二月	1,268	1,257	2,525	1,326.5	115	99	—	214	1,209.5
三月	1,556	1,591	3,147	1,546.6	106	92	2	200	1,057.5
四月	737	772	1,509	766.3	87	83	—	170	928.8
五月	723	671	1,394	685.1	81	78	—	159	840.7
六月	649	682	1,331	675.9	59	72	1	132	721.2
七月	858	739	1,597	784.8	90	67	1	158	835.4
八月	939	871	1,810	889.5	97	72	—	169	893.5
九月	947	862	1,809	918.7	99	90	—	189	1,032.6
十月	1,034	973	2,007	986.3	115	74	—	189	999.3
十一月	1,094	930	2,024	1,027.8	95	96	—	191	1,043.5
十二月	1,009	988	1,997	981.4	108	84	—	192	1,015.2
合計	12,262	11,792	24,024	—	1,182	1,047	4	2,233	—

第五四 現在人死亡月別

大正元年

月次	男				女				
	男	女	計	一年平均一日死亡千=付各月平均一日死亡	男	女	計	一年平均一日死亡千=付各月平均一日死亡	
一月	730	708	1,438	1,096.3	八 月	752	799	1,551	1,182.4
二月	654	605	1,259	1,026.6	九 月	642	730	1,372	1,080.8
三月	668	631	1,304	994.1	十月	624	637	1,261	961.3
四月	567	519	1,086	855.5	十一月	630	645	1,275	1,004.4
五月	543	573	1,116	850.8	十二月	585	624	1,209	921.7
六月	555	555	1,110	874.4	不詳	1	—	1	—
七月	763	743	1,506	1,148.1	計	7,714	7,774	15,488	—

第五五 現在人夫妻相互配偶上ノ身分別

大正元年

夫ノ身分	妻ノ身分					
	初婚者	前配偶者ニ別レタル者	前配偶者ト離婚セシ者	身分不詳	計	
初婚者	4,462	112	132	11	4,717	
前配偶者ニ別レタル者	327	47	100	4	478	
前配偶者ト離婚セシ者	225	16	105	2	348	
身分不詳	6	2	2	5	15	
合計	5,020	177	339	22	5,558	

第五六 現在人婚姻及離婚月別

大正元年

月次	婚 姻	一年平均一日婚姻千=付各月平均一日婚姻		離 婚	一年平均一日離婚千=付各月平均一日離婚	
		婚	離		婚	離
一月	437	1,034.5	63	981.3		
二月	473	1,074.1	76	1,265.4		
三月	761	1,616.5	75	1,168.2		
四月	554	1,216.0	70	1,126.6		
五月	442	938.9	47	732.1		
六月	313	687.0	52	836.9		
七月	367	779.6	54	841.1		
八月	356	756.2	59	919.0		
九月	420	921.9	68	1,094.5		
十月	425	902.8	76	1,183.8		
十一月	441	963.0	54	869.1		
十二月	519	1,102.5	64	996.9		
合計	5,558	—	758	—		

第五七 五歳以下小兒ノ死亡

大正元年

年 齡	嫡 出 子			庶 子			私 生 子			合 計		
	男	女	計	男	女	計	男	女	計	男	女	計
出生ヨリ満五日	262	235	497	1	3	4	61	59	120	324	297	621
五日以上満十日	232	228	460	6	3	9	73	69	142	311	300	611
十日以上満十五日	104	62	166	3	2	5	11	12	23	118	76	194
十五日以上満一ヶ月	146	119	265	3	3	6	16	13	29	165	135	300
計	744	644	1,388	13	11	24	161	153	314	918	808	1,726
出生ヨリ満一ヶ月	744	644	1,388	13	11	24	161	153	315	918	808	1,726
一ヶ月以上満二ヶ月	179	149	328	8	5	13	6	8	14	193	162	355
二ヶ月以上満三ヶ月	83	87	170	3	1	4	12	8	20	98	96	194
三ヶ月以上満六ヶ月	214	194	408	5	2	7	31	21	52	250	217	467
六ヶ月以上満十二ヶ月	395	365	760	13	12	25	28	28	56	436	405	841
計	1,615	1,439	3,054	42	31	73	238	218	456	1,895	1,688	3,583
出生ヨリ満一年	1,615	1,439	3,054	42	31	73	238	218	456	1,895	1,688	3,583
一年以上満二年	400	424	824	8	10	18	37	30	67	535	464	999
二年以上満三年	244	261	505	4	2	6	7	26	33	255	290	545
三年以上満四年	170	159	329	1	2	3	8	11	19	179	172	351
四年以上満五年	101	98	199	2	1	3	3	8	11	106	107	213
計	2,620	2,381	5,001	57	46	103	293	293	586	2,970	2,721	5,691

第五八

現在人死亡原因別

大正元年

病名	男	女	計	死亡千中	病名	男	女	計	死亡千中
勝 望 扶 斯	10	8	18	1.2	肺炎及氣管支肺炎	798	708	1,506	97.2
麻 刺 利 亞	2	1	3	0.2	爾他ノ呼吸器疾患	200	240	530	34.2
痘 瘡	4	4	8	0.5	胃ノ疾患	339	365	704	45.8
麻 疹	23	22	45	2.9	下痢及腸炎	641	663	1,304	84.2
百日咳	7	9	6	1.0	霍亂	1	1	2	0.1
實布垣利亞及格魯布	27	21	48	3.1	十二指腸蟲病	6	3	9	0.6
流行性感胃	2	2	4	0.3	蟲樣垂炎及腸炎	12	15	27	1.7
虎列刺	10	5	15	1.0	骨窩蜂窠及織	30	23	53	3.4
赤病	260	268	558	36.0	脫腸及腸管壅塞	47	22	69	4.4
肺結核	546	636	1,182	76.3	肝臟硬化	146	116	262	16.9
結核性腦炎	28	37	65	4.2	爾他ノ消化器ノ疾患	138	158	296	19.1
腸結核	99	187	286	18.5	腹膜炎(産ニ因スルモノヲ除ク)	177	203	380	24.5
爾他ノ臟器ノ結核	43	56	99	6.4	腎臟炎及フライト氏病	20	11	41	2.6
癩	22	6	28	1.8	爾他ノ泌尿器及	—	74	74	4.8
黴毒	71	59	120	8.4	男子生殖器ノ疾患	—	23	23	1.5
爾他ノ傳染性病	87	66	153	9.9	婦人生殖器ノ疾患	—	40	40	2.6
二口蟲病	1	2	3	0.2	產 尊 熱	72	51	123	7.9
底	183	169	352	22.7	爾他ノ妊娠及産	51	57	108	7.0
底以外ノ惡性新生物	6	3	9	0.6	ニ因スル疾	602	787	1,389	89.7
復麻質斯性疾患	12	20	32	2.1	皮膚及運動器ノ疾患	72	61	133	8.6
脚氣	9	4	13	0.8	畸形及先天性弱質	1	1	2	0.1
糖尿	10	8	18	1.2	幼兒ニ固有ナル疾患	292	184	476	30.7
爾他ノ營養變調ノ疾患	37	35	72	4.6	老 衰	379	405	784	50.6
爾他ノ全身病	2	2	4	0.3	自 殺	18	15	33	2.1
急性及慢性ア	2	—	2	0.1	中 毒				
急ルコホルル中					爾他ノ外因ニヨル死				
腦膜炎	397	395	792	51.1	不明ノ診斷				
腦出血及腦軟化	377	317	694	44.8	原因不詳				
妊娠及産ニ因セサル	30	27	57	3.7					
子癇及小兒ノ搐搦									
爾他ノ耐經系ノ疾患	251	215	466	30.1					
心臟ノ器質的疾患	200	301	501	32.3					
爾他ノ血行器ノ疾患	29	26	55	3.5					
急性氣管支炎	148	120	268	17.3					
慢性氣管支炎	182	168	350	22.6					
					合 計	7,714	7,774	15,488	1,000

第五九

人口統計小票取扱枚數

大正四年

郡市	出生	死亡	婚姻	離婚	死産	計	平均一町村
德島	1,831	1,712	764	93	124	4,524	—
名東	2,307	1,542	843	50	175	4,957	450
勝浦	1,300	886	569	49	116	3,010	430
那賀	3,505	2,346	1,563	160	327	7,901	330
海部	1,613	976	598	53	161	3,401	243
名西	1,785	1,135	833	87	132	3,872	323
板野	4,574	2,653	1,640	184	273	9,324	444
阿波	1,627	953	637	88	178	3,483	435
麻植	1,845	1,247	718	78	154	4,042	337
美馬	3,204	1,989	1,196	163	288	6,940	434
三好	2,714	1,623	993	103	167	5,000	431
合計	26,495	17,062	10,254	1,148	2,095	57,054	411
大正三年	26,665	17,230	9,857	1,209	2,202	57,163	411
同二年	26,316	15,588	9,416	1,181	2,234	54,735	394
同元年	26,354	16,848	9,293	1,271	2,235	56,001	428
明治四十四年	26,054	17,346	9,717	1,219	2,300	56,639	405

第六〇

海外渡航者郡市別

大正四年

郡市	渡 航 地						
	北米合衆國	英領加奈陀	蘭領スマトラ	西伯利亞	英領マラツカ	蘭領東印度	佛領印度支那
德島	3	—	—	2	—	—	—
名東	2	—	—	3	—	—	—
勝浦	2	—	—	—	1	—	1
那賀	1	—	—	2	—	—	—
海部	—	—	—	—	—	—	—
名西	—	1	—	—	—	—	—
板野	2	—	—	—	—	—	—
阿波	2	—	—	—	—	—	—
麻植	13	—	—	2	—	1	—
美馬	—	—	—	—	—	—	—
三好	2	—	—	—	—	—	—
合計	27	1	2	7	1	1	1
大正三年	35	4	—	3	—	1	—
同二年	17	2	—	—	—	2	—
同元年	9	3	—	—	—	2	—
明治四十四年	6	—	—	—	—	—	—

第六一 海外渡航者目的別

渡 航 地	目 的								
	學術研究	商 業	商業視察	夫ノ呼寄	夫ト同棲爲	父ノ呼寄	勞 働	其 他	計
北米合衆國	1	1	—	3	3	3	12	4	27
英領加奈陀	—	—	—	—	—	—	1	—	1
蘭領スマトラ	—	2	—	—	—	—	—	—	2
西伯利亞	—	—	1	—	—	—	—	6	7
英領マラツカ	—	—	—	—	—	—	—	1	1
蘭領東印度	—	—	—	—	—	—	—	1	1
佛領印度支那	—	1	—	—	—	—	—	—	1
合 計	1	4	1	3	3	3	13	12	40
大 正 三 年	—	4	—	5	5	—	14	21	49
同 二 年	1	2	2	5	3	3	9	2	27
同 元 年	2	3	1	4	2	3	7	—	22
明 治 四 十 四 年	2	1	2	5	—	1	2	—	13

兵 事

9
8
8
3

第六二 壯丁體格檢查成績

大正四年

郡 市	甲 種	乙 種	丙 種	丁 種	戊 種	計	壯丁百=對 ル甲種合格
德島	120	153	109	34	2	418	25.72
名東	151	156	107	32	—	446	27.47
勝浦	135	108	67	17	—	327	28.52
那賀	296	263	155	76	2	795	27.75
海部	157	133	71	39	—	400	30.31
名西	166	112	81	27	—	386	28.64
板野	357	338	243	62	2	1,002	23.92
阿波	111	92	62	25	1	291	24.89
麻植	137	111	81	17	—	346	31.50
美馬	251	191	163	54	—	659	29.31
三好	211	177	159	39	1	587	30.58
合 計	2,092	1,834	1,238	425	8	5,557	28.62
大正三年	1,977	1,856	1,343	389	7	5,572	35.48
同 二年	1,946	1,945	935	303	18	5,147	37.81
同 元年	2,123	1,578	1,151	352	6	5,210	40.75
明治四十四年	1,309	2,140	982	323	5	4,759	27.51

第六三 壯丁教育程度

大正四年

郡 市	中學卒業 以上ノ者	中學卒業同 等ノ學力ト 認ムル者	高等小學 卒業ノ者	高等小學 同等ノ學力 ト認ムル者	尋常小學 卒業ノ者	尋常小學 同等ノ學力 ト認ムル者	稍讀書算 ヲ知ル者	讀書算術 ヲ知ラサ ル者	計
德島	40	50	94	61	193	28	23	7	496
名東	7	18	135	38	156	75	37	13	479
勝浦	3	6	100	38	150	32	11	5	345
那賀	28	22	242	103	360	43	44	12	854
海部	2	7	70	24	250	27	41	17	438
名西	5	15	181	18	149	36	24	11	439
板野	33	35	315	81	489	72	51	17	1,033
阿波	10	8	118	47	108	15	24	11	341
麻植	7	10	142	18	171	14	16	9	387
美馬	23	9	189	35	332	56	64	34	742
三好	15	8	174	52	359	25	25	9	667
合 計	173	188	1,763	515	2,717	423	360	145	6,231
大正三年	177	162	1,765	497	2,668	441	339	130	6,179
同 二年	171	196	1,606	508	2,491	343	283	158	5,756
同 元年	128	137	1,364	636	1,829	684	730	260	5,768
明治四十四年	141	145	1,331	517	2,284	434	275	196	5,323

第六四 壯 丁 身 長 大 正 四 年

郡 市	五尺六寸	五尺四寸	五尺二寸	五 尺	四尺八寸	四尺八寸	測 尺	計	平均身長
	以 上	以 上	以 上	以 上	以 上	未 滿			
德 島	18	92	203	131	40	4	7	495	5.25
名 東	10	67	176	162	53	3	8	479	5.22
勝 浦	4	50	120	129	35	2	3	343	5.20
那 賀	19	126	308	290	75	17	17	852	5.22
海 部	9	70	167	149	30	4	7	436	5.23
名 西	9	52	130	176	54	10	7	438	5.17
板 野	24	160	384	395	106	7	14	1,000	5.23
阿 波	3	47	119	121	34	10	5	339	5.19
麻 植	5	52	128	145	44	6	4	384	5.20
美 馬	8	80	237	249	93	16	6	739	5.18
三 好	6	52	244	241	96	17	10	666	5.17
合 計	115	843	2,266	2,183	660	96	88	6,231	5.21
大 正 三 年	98	746	2,135	1,930	639	89	38	5,675	5.19
同 二 年	90	673	2,046	1,893	531	90	24	5,347	5.20
同 元 年	86	707	1,943	1,892	571	94	26	5,319	5.21
明 治 四 十 四 年	106	656	1,985	1,737	562	111	33	5,190	5.21

第六五 海 軍 志 願 兵 大 正 四 年

郡 市	志 願 人 員		檢 查 結 果		採 用 人 員						
	受 檢	不 參 及 消 取	合 格	不 合 格	水 兵	機 關 兵	主 厨	看 護	木 工	軍 樂	計
德 島	34	—	13	21	1	3	—	—	—	—	4
名 東	23	—	11	12	1	2	—	—	—	—	3
勝 浦	39	1	19	19	3	3	—	—	—	—	6
那 賀	62	2	25	35	5	3	—	—	1	—	9
海 部	27	1	12	14	2	1	—	—	—	—	3
名 西	31	2	15	14	2	1	1	—	—	—	4
板 野	52	6	22	24	1	6	—	—	—	—	7
阿 波	20	7	7	6	2	1	—	—	—	—	3
麻 植	27	3	12	12	1	2	—	—	—	—	3
美 馬	32	1	9	22	2	—	1	—	—	1	4
三 好	28	5	10	13	3	1	—	—	—	—	4
合 計	375	28	155	192	23	23	2	—	1	1	50
大 正 三 年	222	19	130	92	19	17	1	1	2	—	40
同 二 年	329	32	148	181	28	16	2	—	—	—	46
同 元 年	381	53	142	239	42	39	4	—	1	—	86
明 治 四 十 四 年	371	60	108	263	33	25	4	1	2	—	65

交 通

第六六 瀨 車 鐵 道

大正四年十二月三十一日

驛名	哩數	哩數累計	停車場數地	驛名	哩數	哩數累計	停車場數地	
起點	小松島驛	—	—	15,086	山瀨驛ヨリ湯立驛	1.29	26.19	1,768
小松島驛ヨリ地藏橋驛	3.09	3.09	2,550	湯立驛ヨリ川田驛	1.64	28.03	4,281	
地藏橋驛ヨリ二軒屋驛	2.07	5.16	3,010	川田驛ヨリ穴吹驛	2.65	30.68	3,924	
二軒屋驛ヨリ德島驛	1.55	6.71	10,399	穴吹驛ヨリ小島驛	3.44	34.32	4,801	
德島驛ヨリ藏本驛	2.02	8.73	2,166	小島驛ヨリ貞光驛	3.16	37.48	3,957	
藏本驛ヨリ府中驛	2.06	10.76	1,758	貞光驛ヨリ阿波半田驛	1.30	33.78	5,906	
府中驛ヨリ石井驛	2.21	13.20	3,386	阿波半田驛ヨリ江口驛	3.58	42.56	4,049	
石井驛ヨリ牛島驛	3.01	16.21	2,877	江口驛ヨリ阿波加茂驛	2.63	45.44	3,961	
牛島驛ヨリ鴨島驛	2.27	18.48	3,205	阿波加茂驛ヨリ辻驛	3.15	48.59	3,373	
鴨島驛ヨリ西麻植驛	1.14	19.62	468	辻驛ヨリ阿波池田驛	4.11	52.70	10,133	
西麻植驛ヨリ阿波川島驛	1.16	20.78	4,365	合 計	—	—	101,216	
阿波川島驛ヨリ學驛	2.13	23.11	2,802					
學驛ヨリ山瀨驛	1.59	24.70	2,901					

第六七 瀨 車 乘 客 貨 物

大正四年

驛名	乘 客	貨 物	小手荷物	貨 金				一 日 ノ 平 均			
				乘 客	貨 物	小手荷物	計	乘 客	貨 物	小手荷物	賃 金
小松島	147,544	5,674	109,353	19,164	5,892	552	25,638	409	16	298	70
地藏橋	33,154	64	3,173	2,722	123	31	2,876	91	—	9	8
二軒屋	77,289	450	13,765	11,455	1,067	166	12,688	211	1	38	35
德島	321,651	37,826	319,336	65,259	42,003	3,634	110,951	879	103	873	303
藏本	114,333	3,005	57,750	16,391	7,604	382	24,377	312	8	158	67
府中	62,318	428	23,490	6,390	636	391	7,467	170	1	64	20
石井	99,768	1,107	24,153	13,327	4,375	134	17,836	273	3	66	49
牛島	51,365	565	15,501	9,298	1,592	125	11,015	149	1	42	30
鴨島	66,945	10,557	36,011	12,422	8,711	195	21,323	183	29	98	58
西麻植	19,903	197	7,654	3,947	423	49	4,424	54	1	21	12
阿波川島	57,079	16,159	32,633	9,770	7,659	216	17,645	156	44	89	48
學	23,457	290	7,019	3,143	303	42	3,488	64	1	19	10
山瀨	30,283	686	14,798	6,271	779	88	7,138	83	2	40	19
湯立	21,073	3,333	6,887	4,349	2,997	56	7,402	58	9	19	20
川田	20,831	830	25,356	4,608	1,288	122	6,018	57	2	69	17
穴吹	44,341	5,587	49,660	13,797	6,434	337	20,568	120	15	136	56
小島	16,458	746	9,923	3,956	790	62	4,808	45	2	27	13
貞光	33,502	6,081	22,150	8,139	9,769	134	15,042	90	17	60	41
阿波半田	26,451	1,237	14,982	5,900	2,329	126	8,355	72	3	41	23
江口	22,551	1,719	13,972	5,789	2,163	115	8,067	62	5	38	22
阿波加茂	18,058	1,370	7,046	4,105	1,719	52	5,876	49	4	19	16
阿波池田	37,110	4,325	18,999	9,352	4,862	200	14,414	99	12	52	39
阿波池田	40,531	9,579	40,045	14,423	11,303	320	26,051	110	27	109	71
合 計	1,386,900	111,815	873,655	253,982	121,881	7,609	383,472	3,787	306	2,385	1,947

第六八 縣廳ヨリ各所へノ里程

名	稱	里	程	名	稱	里	程	道 幅	
								最 廣	最 狹
隣 縣	香川縣廳	17.32.10	里町間	警 署	德島警察署	4.06.00	里町間	間	間
	愛媛縣廳	53.35.29			撫養警察署	3.12.00		間	間
	高知縣廳	44.23.40			板西分署	3.00.00		間	間
郡 市 役 所	德島市役所	—			石井警察署	6.06.00		間	間
	名東郡役所	—			川島警察署	6.15.00		間	間
	勝浦郡役所	2.25.00			八幡警察署	10.22.00		間	間
	那賀郡役所	6.07.00			脇町警察署	13.15.00		間	間
	海部郡役所	13.33.00			真光分署	19.31.00		間	間
	名西郡役所	3.00.00			池田警察署	2.25.00		間	間
	板野郡役所	4.06.00			小松島警察署	6.07.00		間	間
	阿波郡役所	7.08.00		富岡警察署	9.12.00		間	間	
	麻植郡役所	6.06.00		鷺敷分署	13.31.00		間	間	
	美馬郡役所	10.22.00		日和佐警察署	22.08.00		間	間	
三好郡役所	19.31.00		川西分署			間	間		

第六九 街道ノ里程

街 道 名	經 過 郡 市	里 程	道 幅	
			最 廣	最 狹
國道第三十二號 三好新道 起 三好郡善喜村西山讃岐國境 終 三好郡三名村下名土佐國境	三 好	11.3.8	間	間
同 第三十號線 淡路街道 起 德島市西横町 終 板野郡撫養町岡崎	德島・板野	4.25.15	間	間
同 第三十三號線 土佐街道 起 德島市西横町 終 海部郡穴喰村土佐國境	德島・名東・勝浦・那賀 海部	26.3.33	間	間
縣 道 伊豫街道 起 德島市西新町土佐街道ヨリ分岐 終 三好郡佐馬地村佐野伊豫國境	德島・名東・名西・麻植 美馬・三好	1.18.35	間	間
同 讚岐街道ヨリ分岐 起 德島市佐古町十六丁目ニテ伊豫街道ヨリ分岐 終 板野郡北灘村基浦讚岐國境	德島・名東・板野	4.24.16	間	間
同 撫養街道ヨリ分岐 起 板野郡堀江村姫田ニテ淡路街道ヨリ分岐 終 三好郡善喜村洲津ニテ三好新道接續	板野・阿波・美馬・三好	18.22.00	間	間
同 小松島街道 起 勝浦郡勝占村ニテ土佐街道ヨリ分岐 終 勝浦郡小松島町	勝 浦	0.35.49	間	間

第六九 街道ノ里程 續

街 道 名	經 過 郡 市	里 程	道 幅	
			最 廣	最 狹
縣 道 富岡街道 起 那賀郡羽ノ浦村ニテ土佐街道ヨリ分岐 終 同郡富岡町	那 賀	1.13.37	間	間
同 八幡街道 起 名東郡加茂名町島田ニテ讚岐街道ヨリ分岐 終 阿波郡柿島村柿原ニテ撫養街道接續	名東・名西・板野・阿波	4.28.4	間	間
同 清水越街道 起 美馬郡脇町猪尻ニテ撫養街道ヨリ分岐 終 美馬郡江原村曾江山讚岐國境	美 馬	4.13.14	間	間
同 日開谷街道 起 麻植郡川島町 終 阿波郡大俣村讚岐國境	麻植・阿波	4.25.12	間	間

第七〇 著大ノ橋梁

街 道 名	橋 名	所 在	架 橋		費 途	橋 質	延 長	幅 員	河 川 名
			年 月	經 費					
國道淡路街道	德島橋	德島市	明治36.3	4,747	縣費	鐵	6.0	4.0	吉野川
同	助任橋	同	?	?	?	石	42.3	2.3	同
國道土佐街道	新町橋	同	13.6	13,278	官民費	木・鐵	29.5	4.0	同
縣道伊豫街道 出來島支線	仁心橋	同	34.11	7,975	縣費	木	23.5	2.7	同
縣道伊豫街道	佐古橋	同	41.11	2,126	同	同	7.7	3.7	同
里 道 岡合區橋	同	同	41.5	5,100	市費	同	31.0	2.5	同
國道土佐街道 富田支線	富田橋	同	41.12	50,160	縣費	鐵	30.8	3.0	同
里 道 福鳥橋	同	同	43.12	5,806	市費	木	31.0	1.7	同
國道淡路街道	文明橋	板野郡	33.9	8,833	縣費	同	36.3	2.8	同
同 土佐街道	法華橋	名東郡	35.7	1,463	同	同	18.3	2.3	同
縣道小松島街道	神代橋	勝浦郡	40.2	1,100	同	同	17.3	1.8	同
國道土佐街道	厄除橋	海部郡	39.3	3,194	同	同	35.3	2.0	同
縣道撫養街道	喜多橋	美馬郡	37.5	2,380	同	同	12.5	2.5	同
同	螢橋	麻植郡	22.1	1,565	同	石	19.9	1.7	同
縣道伊豫街道	高橋	美馬郡	31.3	2,076	同	木	14.3	2.1	同
國道三好新道	川口橋	三好郡	38.3	40,396	同	鐵	25.5	2.5	同
縣道伊豫街道	穴吹橋	美馬郡	43.8	20,334	同	同	50.0	2.3	同
里道三好新道 白地支線	箸藏橋	三好郡	41.10	2,932	同	木	18.7	2.0	同
縣道撫養街道	晝間橋	同	43.1	5,118	同	同	18.3	2.0	同
縣道富岡街道	富岡橋	那賀郡	45.1	3,650	同	木・鐵	30.0	1.7	同
縣道伊豫街道	真光橋	美馬郡	大正2.12	26,775	同	同	38.0	2.5	同

第七一

漁船出入度數及乘降客

大正四年

港 名	度 數		乘 船	上 陸
	出 港	入 港		
德島市 德島港	1,558	2,532	47,405	49,452
板野郡 { 撫養港	2,433	2,433	38,401	39,400
	堂浦港	548	2,869	2,494
勝浦郡 小松島港	2,175	2,180	57,651	55,336
那賀郡 { 椿泊港	558	658	3,110	3,233
	橋港	655	6,835	6,863
海部郡 { 阿部港	591	591	896	903
	由岐港	639	3,409	3,222
	日和佐港	654	5,740	4,836
	牟岐港	669	3,439	3,130
	淺川港	670	4,293	4,281
	額港	626	1,526	1,230
	尖喰港	634	2,826	2,853
合 計	12,598	13,489	178,439	178,933
大 正 三 年	11,923	11,926	165,235	169,816
同 二 年	12,269	13,304	177,893	188,900
同 元 年	12,287	12,277	236,038	238,897
明 治 四 十 四 年	12,786	12,809	208,702	216,801

第七二

通 常 郵 便

大正四年度

郡 市	局 數	郵便切手賣捌所	郵 便 函 數	引 受 數	配 達 數
德 島 市	7	81	91	4,656,937	4,177,947
郡 部	97	719	721	9,736,346	12,166,377
合 計	104	800	812	14,393,283	16,344,324
大正三年度	103	798	815	13,924,410	15,701,818
同 二 年 度	103	798	815	14,172,001	16,137,893
同 元 年 度	103	799	806	12,333,549	14,759,002
明治四十四年度	101	799	810	12,797,358	15,317,338

第七三

小 包 郵 便

大正四年度

郡 市	取 扱 局 數	內 國 小 包	
		引 受	配 達
德 島 市	7	77,424	62,430
郡 部	97	123,122	151,141
合 計	104	200,546	213,571
大正三年度	103	201,157	232,652
同 二 年 度	103	213,867	222,801
同 元 年 度	103	218,520	222,604
明治四十四年度	101	203,102	206,893

第七四 電 信 大正四年度

郡 市	取 扱 局 所 数	發 信 通 數	著 信 通 數	料 金
德 島 市	4	95,119	94,489	20,625
郡 部	60	161,622	204,361	31,786
合 計	64	256,741	298,850	52,411
大正三年度	52	247,493	287,922	49,409
同 二 年 度	51	237,879	273,369	46,529
同 元 年 度	59	253,825	285,500	51,809
明治四十四年度	58	243,777	293,972	50,899

第七五 電 話 大正四年度

郡 市	取 扱 局 数	加 入 者 人 員	通 話 時 数
德 島 市	3	896	34,059
郡 部	20	140	57,116
合 計	23	1,036	91,175
大正三年度	20	974	79,409
同 二 年 度	19	865	79,902
同 元 年 度	16	844	58,489
明治四十四年度	16	753	44,268

第七六 車 輛 大正四年三月三十一日

郡 市	馬 車		牛 車	荷 車	自 動 車		人 力 車	自 轉 車		其 他	計
	乘 用	荷 積 用			乘 用	荷 積 用		自 動	通 常		
德 島 市	—	13	—	2,825	2	—	453	1	1,214	—	4,508
名 東	8	24	49	3,026	—	—	210	—	677	—	3,994
勝 浦	2	29	14	1,727	—	—	139	—	381	53	2,345
那 賀	8	7	12	3,049	—	—	138	—	1,240	—	4,434
海 部	4	6	1	731	—	—	4	—	363	—	1,109
名 西	2	42	56	1,449	—	—	53	—	462	—	2,064
板 野	7	9	132	3,168	—	—	234	—	1,315	—	4,865
阿 波	—	15	75	891	—	—	36	—	418	—	1,435
麻 植	—	37	59	1,165	—	—	67	—	534	—	1,862
美 馬	1	99	30	1,052	—	—	86	—	519	—	1,787
三 好	12	162	149	2,038	3	—	90	—	567	—	3,021
合 計	44	443	577	21,121	5	—	1,519	1	7,699	53	31,444
大正三年度	48	398	650	20,887	2	—	1,579	2	6,414	55	30,035
同 二 年 度	54	341	663	19,536	—	—	1,691	—	5,322	31	27,638
同 元 年 度	65	269	662	17,599	—	—	1,490	—	3,704	83	23,872
明治四十四年度	59	189	663	18,323	—	—	1,542	—	3,292	76	24,144

第七七 小 船 大正四年三月三十一日

郡 市	動 力 ナ 有 ス ル 船	動 力 ナ 有 セ サ ル 船	計	郡 市	動 力 ナ 有 ス ル 船	動 力 ナ 有 セ サ ル 船	計
德 島 市	—	410	410	板 野	—	2,621	2,621
名 東	—	839	839	阿 波	—	164	164
勝 浦	—	1,035	1,035	麻 植	—	111	111
那 賀	12	2,447	2,459	美 馬	—	244	244
海 部	—	2,266	2,266	三 好	—	307	307
名 西	—	60	60	合 計	12	10,594	10,516

第七八 要港出

Table of shipping statistics for various ports (徳島港, 小松島港, 赤石港, etc.) with columns for port names, ship types (商船, 漁船), and tonnage.

入船 大正四年

Table of incoming ship statistics for the year 1915 (大正四年) across various ports, including ship counts and tonnage.

土 木

第七九 土木工費

大正三年度

種別	縣 事 業				郡 市 事 業			
	縣 費	國庫補助金	寄 附 金	計	郡 市 費	縣費補助金	寄 附 金	計
河 川	58,213.670	4,628.000	—	62,841.670	4,200.095	168.870	12,618.000	16,986.965
道 路	國道	26,148.309	—	26,148.309	—	—	—	—
	縣道	42,037.131	—	42,037.131	—	—	—	—
橋 梁	國道	2,905.589	—	2,905.589	39,453.659	13,740.870	852.000	54,046.529
	縣道	71,091.029	—	71,091.029	39,453.659	13,740.870	852.000	54,046.529
河 川	國道	6,330.030	—	6,330.030	—	—	—	—
	縣道	1,874.450	—	1,874.450	—	—	—	—
海 用	國道	2,875.850	—	2,875.850	212.279	42.020	—	254.299
	縣道	11,080.330	—	11,080.330	212.279	42.020	—	254.299
港 灣	—	—	—	—	16,256.650	5,500.000	—	21,756.650
水 道	—	—	—	—	79.500	—	—	79.500
縣 吏 員 費	9,740.520	—	—	9,740.520	—	—	—	—
郡 市 町 村 吏 員 費	—	—	—	—	3,582.804	—	—	3,582.804
河 川 管 理 費	680.980	—	—	680.980	—	—	—	—
測 量 費 其 他	21,366.585	—	—	21,366.585	5,564.513	—	—	5,564.513
國 庫 納 金 (吉野川改良工事) (縣費)	219,901.000	—	—	219,901.000	—	—	—	—
合 計	423,950.650	4,628.000	—	434,578.650	63,349.500	19,451.760	13,470.000	102,271.260
大 正 二 年 度	673,887.901	4,296.000	—	678,183.901	108,781.331	21,149.440	6,288.934	137,917.700
同 元 年 度	466,023.643	4,786.000	—	470,809.643	49,087.957	15,003.930	3,033.333	67,175.220
明 治 四 十 四 年 度	471,171.510	3,991.000	—	475,162.510	27,430.095	11,369.430	1,933.333	40,732.858
同 四 十 三 年 度	355,727.563	3,612.000	4,849.175	364,188.737	22,955.065	9,505.860	3,117.260	35,578.186

種別	町 村 事 業					水利組合事業	合 計
	町 村 費	國縣費補助金	郡費補助金	寄 附 金	計		
河 川	4,629.871	2,850.640	—	3,447.110	10,927.621	6,402.783	97,159.039
道 路	國道	—	—	—	—	—	26,148.309
	縣道	100,618.009	11,439.001	15,117.233	12,635.669	139,809.912	42,037.131
橋 梁	國道	—	—	—	—	—	196,762.030
	縣道	1,569.536	—	340.393	1,552.444	3,462.373	6,330.030
河 川	國道	1,569.536	—	340.393	1,552.444	3,462.373	1,874.450
	縣道	—	—	—	—	—	6,592.522
海 用	284.479	614.260	—	646.300	1,545.039	6,006.439	14,797.002
港 灣	7,139.194	1,225.000	—	327.560	8,691.754	64,553.582	21,756.650
水 道	—	1,219.780	—	1,315.922	2,535.702	—	7,551.478
縣 吏 員 費	475.000	—	—	—	475.000	—	73,324.836
郡 市 町 村 吏 員 費	—	—	—	—	—	—	40,412.228
河 川 管 理 費	—	—	—	—	—	—	475.000
測 量 費 其 他	4,164.663	—	—	—	4,164.663	291.738	9,740.520
國 庫 納 金 (吉野川改良工事) (縣費)	—	—	—	—	—	—	4,215.812
合 計	119,513.760	17,348.681	15,457.626	19,925.095	172,245.072	77,254.542	650.980
大 正 二 年 度	146,905.785	215,959.012	26,937.049	47,166.126	436,967.972	106,673.152	31,387.499
同 元 年 度	164,768.524	33,255.000	28,883.241	22,751.487	250,658.252	82,093.392	219,901.000
明 治 四 十 四 年 度	109,467.122	34,422.556	26,596.583	17,621.570	188,107.831	72,529.375	1,359,742.725
同 四 十 三 年 度	115,850.285	34,080.058	20,574.032	13,837.384	184,341.759	44,798.969	870,736.507

第八〇 土 木 工

種 別	國庫補助金	縣 費	縣費補助金	郡 市 費	郡費補助金
	円	円	円	円	円
河 吉	—	25,258.700	60.470	—	—
幹 吉野川	—	25,258.700	60.470	—	—
派 別宮川	—	2,037.280	—	—	—
同 今切川	—	5,638.480	—	—	—
同 善入寺川	—	1,243.670	—	—	—
同 江 川	—	322.800	—	—	—
同 鍋 川	—	—	218.290	—	—
同 撫養川	—	—	336.140	—	—
小派 新町川	—	—	91.010	—	—
同 九頭宇谷	—	—	—	—	—
同 榎瀬江湖川	—	—	23.750	—	—
野 同 中水尾川	—	—	—	—	—
同 中島川	—	31.680	—	—	—
支 新池川	—	—	—	—	—
同 鮎喰川	—	3,194.870	—	—	—
同 宮河内谷	—	2,141.830	—	—	—
同 河内谷	—	111.800	120.000	—	—
同 飯尾川	—	—	—	—	—
同 板東谷	—	—	293.640	—	—
同 大 <small>(美野郡野田町)</small> 高瀬谷	—	—	126.320	—	—
同 高瀬谷	4,628.000	8,508.220	—	—	—
同 川田川	—	—	—	—	—
流 同 黒谷	—	—	—	—	—
同 樋殿谷	—	—	33.170	—	—
同 鷹谷	—	—	—	—	—
同 庚申谷	—	—	—	—	—
同 西谷川	—	—	—	—	—
同 柿ノ木谷	—	—	—	—	—
同 支 泉谷	—	—	129.210	—	—
同 大坂谷	—	—	—	—	—
同 黒川原谷	—	224.990	1,405.600	—	—
同 加茂谷	—	—	—	—	—
同 曾江谷	—	44.320	338.860	—	—
同 日開谷	—	—	366.380	—	—
同 芝生谷	—	—	—	—	—

費 細 別

大正三年度

町 村 費	寄 附 金	水利組合費	協 議 費	計	種 別
円	円	円	円	円	
574.480	56.250	103.410	—	26,053.310	河 吉
—	—	6.250	—	2,043.530	幹 吉野川
—	466.690	—	—	6,105.180	派 別宮川
—	—	—	—	1,243.670	同 今切川
—	—	—	—	322.800	同 善入寺川
1,210.990	233.460	134.165	—	1,796.905	同 江 川
—	—	—	—	336.140	同 鍋 川
163.520	—	—	—	254.530	同 撫養川
—	—	550.035	—	550.035	小派 新町川
55.430	—	657.278	—	736.458	同 九頭宇谷
795.300	—	—	—	795.300	同 榎瀬江湖川
—	—	—	—	31.680	同 中水尾川
—	—	32.700	—	32.700	同 中島川
135.900	356.000	—	—	3,686.770	支 新池川
90.094	1,047.270	—	—	3,279.194	同 鮎喰川
—	—	158.086	—	889.886	同 宮河内谷
—	—	149.320	—	149.320	同 河内谷
533.587	—	—	—	827.227	同 飯尾川
—	189.510	—	—	315.830	同 板東谷
—	—	—	—	13,136.220	同 大 <small>(美野郡野田町)</small> 高瀬谷
—	—	190.273	—	190.273	同 高瀬谷
3.085	—	—	—	3.085	同 川田川
90.040	—	—	—	3.085	流 同 黒谷
41.935	—	—	—	123.210	同 樋殿谷
34.560	—	—	—	41.935	同 鷹谷
46.875	—	118.039	—	34.560	同 庚申谷
—	—	—	—	46.875	同 西谷川
—	—	635.260	—	118.039	同 柿ノ木谷
99.225	—	—	—	764.470	同 支 泉谷
602.400	—	—	—	99.225	同 大坂谷
—	—	—	—	2,232.990	同 黒川原谷
—	—	—	—	1,711.300	同 加茂谷
—	—	370.040	—	753.220	同 曾江谷
—	—	666.140	—	1,062.520	同 日開谷
—	—	32.738	—	32.738	同 芝生谷

第八〇 土 木 工

種 別	國庫補助金	縣 費	縣費補助金	郡 市 費	郡費補助金
河 川	吉野川流域	—	—	—	—
	支 鈴 川 谷	—	—	—	—
	同 五 明 谷	—	—	—	—
	其他ノ小支派川	—	—	190.800	4,200.095
	計	4,628.000	48,758.650	3,932.500	4,200.095
	那賀川流域	—	—	—	—
	幹 那 賀 川	—	1,167.100	—	—
派 岡 川	—	2,342.570	—	—	
支 桑 野 川	—	—	89.440	—	
計	—	3,509.670	89.440	—	
勝浦川流域	—	—	—	—	
幹 勝 浦 川	—	4,917.210	—	—	
派 大 松 川	—	94.640	—	—	
同 多々羅川	—	—	—	—	
支 八 多 川	—	—	242.600	—	
同 千 切 山 川	—	—	—	—	
計	—	5,111.850	242.600	—	
福井川流域	—	—	—	—	
幹 福 井 川	—	—	—	—	
支 椿 地 川	—	—	43.430	—	
計	—	—	43.430	—	
園瀬川流域	—	—	—	—	
幹 園 瀬 川	—	—	116.440	—	
支 御座船入江	—	—	—	—	
同 冷 田 川	—	—	—	—	
各 谷 川	—	—	—	—	
計	—	—	116.440	—	
海部川流域	—	—	—	—	
幹 海 部 川	—	833.500	47.810	—	
計	—	833.500	47.810	—	
日和佐川流域	—	—	—	—	
幹 日 和 佐 川	—	—	23.850	—	
支 西 河 内 川	—	—	216.980	—	
計	—	—	240.830	—	
合 計	4,628.000	58,213.670	4,713.050	4,200.095	

費 細 別 續

町 村 費	寄 附 金	水 利 組 合 費	協 議 費	計	種 別
—	—	2.400	—	2.400	吉野川流域
—	—	93.527	—	93.527	
60.000	12,669.180	—	—	17,120.075	
4,537.451	15,018.360	3,899.661	—	84,974.717	
—	—	—	—	1,167.100	那賀川流域
—	—	88.340	—	2,430.910	
—	—	248.823	—	338.263	
—	—	337.163	—	3,936.273	
—	—	—	—	4,917.210	勝浦川流域
—	—	—	—	194.640	
16.000	—	3.700	—	19.700	
—	566.070	—	—	808.670	
—	—	—	—	2.900	福井川流域
16.000	566.070	6.600	—	5,943.120	
76.420	136.320	—	—	212.740	
—	—	302.280	—	345.710	
76.420	136.320	302.280	—	558.450	計
—	1.000	22.220	—	139.660	園瀬川流域
—	—	54.397	—	54.397	
—	—	27.732	—	27.732	
—	—	58.190	—	58.190	
—	1.000	162.539	—	279.979	計
—	71.730	—	—	953.040	海部川流域
—	71.730	—	—	953.040	
—	55.650	—	—	79.500	日和佐川流域
—	216.980	—	—	433.960	
—	272.630	—	—	513.460	
4,629.871	16,066.110	4,708.243	—	97,159.039	合 計

第八〇 土 木 工

種 別	國庫補助金	縣 費	縣費補助金	郡 市 費	郡費補助金	
	円	円	円	円	円	
港	答 島 灣	—	—	—	—	
	後 戶 灣	—	—	—	—	
	德 島 港	—	—	—	—	
	橋 港	—	—	54,840	—	
	由 岐 港	—	—	—	—	
	小 松 島 港	—	37,876.536	760,450	—	
	木 岐 港	—	—	45,960	—	
	龜 井 港	—	—	—	—	
	橋 泊 港	—	—	358,530	—	
	牟 岐 港	—	—	—	—	
灣	蕪 比 須 濱 港	—	—	—	—	
	合 計	—	37,876.536	1,219,780	—	
	道	國 三 十 號 線	—	1,070,390	—	—
		三 十 二 號 線	—	3,397,911	—	—
		三 十 三 號 線	—	21,680,008	—	—
		道 計	—	26,148,309	—	—
	路	縣 讚 岐 街 道	—	24,115,070	—	—
		伊 豫 街 道	—	6,605,491	—	—
		撫 養 街 道	—	7,216,230	—	—
		小 松 島 街 道	—	954,470	—	—
富 岡 街 道		—	294,020	—	—	
道 清 水 越 街 道		—	902,620	—	—	
八 幡 街 道		—	866,710	—	—	

費 細 別 續

町 村 費	寄 附 金	水利組合費	協 議 費	計	種 別
円	円	円	円	円	
—	—	—	—	—	答 島 灣
—	—	—	—	—	後 戶 灣
—	—	—	—	—	德 島 港
—	127,990	—	—	182,830	橋 港
—	—	—	—	—	由 岐 港
—	760,460	—	—	39,397,446	小 松 島 港
—	68,940	—	—	114,900	木 岐 港
—	—	—	—	—	龜 井 港
—	358,532	—	—	717,062	橋 泊 港
—	—	—	—	—	牟 岐 港
—	—	—	—	—	蕪 比 須 濱 灣
—	1,315,922	—	—	40,412,238	合 計
—	—	—	—	1,070,390	國 三 十 號 線
—	—	—	—	3,397,911	三 十 二 號 線
—	—	—	—	21,680,008	三 十 三 號 線
—	—	—	—	26,148,309	道 計
—	—	—	—	24,115,070	縣 讚 岐 街 道
—	—	—	—	6,605,491	伊 豫 街 道
—	—	—	—	7,216,230	撫 養 街 道
—	—	—	—	954,470	小 松 島 街 道
—	—	—	—	294,020	富 岡 街 道
—	—	—	—	902,620	道 清 水 越 街 道
—	—	—	—	866,710	八 幡 街 道

第八〇 土 木 工

費 細 別 續

種 別			國庫補助金	縣 費	縣費補助金	郡 市 費	郡費補助金
道	縣	日開谷街道	—	1,082.520	—	—	—
		計	—	42,037.131	—	—	—
路	里	道	—	2,905.589	5,179.871	39,453.659	15,117.233
		計	—	71,931.923	25,179.871	39,453.659	15,117.233
橋	國	三十號線	—	1,904.380	—	—	—
		三十二號線	—	790.400	—	—	—
		三十三號線	—	3,635.250	—	—	—
	道	計	—	6,330.030	—	—	—
梁	縣	小松島街道	—	54.000	—	—	—
		清水越街道	—	42.800	—	—	—
		伊豫街道	—	251.030	—	—	—
		撫養街道	—	591.950	—	—	—
		日開谷街道	—	877.500	—	—	—
		八幡街道	—	57.170	—	—	—
		道	計	—	1,874.450	—	—
	里	道	—	2,875.850	42.020	212.279	340.393
	合	計	—	11,980.330	42.620	212.279	340.393
河川	浚	費	—	—	5,500.000	16,256.650	—
海	岸	費	—	—	3,490.910	—	—
用	悪	水	4,718.030	—	—	79.500	—
水	道	費	—	—	—	—	—
縣	吏	員	—	9,740.520	—	—	—
郡	市	町	—	—	—	3,582.804	—
河	川	管	—	680.980	—	—	—
測	量	費	—	21,366.585	—	5,564.513	—
ハ	サ	ル	—	—	—	—	—
國	庫	納	—	219,901.000	—	—	—
		金	—	—	—	—	—
		(吉野川改良工事ニ關スル補助金)	—	—	—	—	—
總	計		9,346.030	429,950.650	40,145.631	69,349.500	15,457.626

町 村 費	寄 附 金	水利組合費	協 議 費	計	種 別		
—	—	—	—	1,082.520	日開谷街道	縣	道
—	—	—	—	42,037.131	計	道	路
100,618.009	13,487.669	—	—	196,762.030	里	道	路
100,618.009	13,487.669	—	—	264,947.470	合	計	
—	—	—	—	1,904.380	三十號線	國	橋
—	—	—	—	790.400	三十二號線	道	橋
—	—	—	—	3,635.250	三十三號線	道	橋
—	—	—	—	6,330.030	計	道	橋
—	—	—	—	54.000	小松島街道	縣	梁
—	—	—	—	42.800	清水越街道	道	梁
—	—	—	—	251.030	伊豫街道	道	梁
—	—	—	—	591.950	撫養街道	道	梁
—	—	—	—	877.500	日開谷街道	道	梁
—	—	—	—	57.170	八幡街道	道	梁
—	—	—	—	1,874.450	計	道	梁
1,569.536	1,552.444	—	—	6,592.522	里	道	梁
1,569.536	1,552.444	—	—	14,797.052	合	計	
—	—	3,129.789	—	21,756.650	河川	浚	費
284.479	646.300	0,950.552	—	7,551.478	海	岸	費
7,139.194	437.500	—	—	73,324.836	用	悪	水
475.000	—	—	—	475.000	水	道	費
—	—	—	—	9,740.520	縣	吏	員
633.008	—	—	—	4,215.812	郡	市	町
—	—	—	—	680.980	河	川	管
4,164.663	—	291.738	—	31,387.499	測	量	費
—	—	—	—	219,901.000	ハ	サ	ル
—	—	—	—	—	國	庫	納
—	—	—	—	—	金		金
—	—	—	—	—	(吉野川改良工事ニ關スル補助金)		
119,563.760	33,506.005	69,080.322	—	786,349.524	總	計	

第八一

土木工事用材料

(縣費並ニ補助ニ係ルモノ)

種 目	大正三年度	同 二 年 度	同 元 年 度	明治四十四年度	同 四十三年度	
築石	扣一步五厘	3,718,660 ^坪	23,193	3,534	3,543	3,015
	同 二 步	20,439,150	79,839	32,723	760,532	23,501
	同 二步五厘	1,253,340	13,490	1,400	1,150	9,012
	同 三步以上	576,390	3,975	1,497	644	710
計	25,987,540	120,497	39,214	765,869	36,238	
用石	御影石	4,437 ^才	14,747	3,459	4,198	4,465
	大島石	804	426	969	—	51
	青石	4,867	3,601	593	3,274	5,750
	計	10,108	18,768	5,221	8,072	10,266
雜石	捨石・埋立石	1,010 ^{立坪}	1,638	467	606	540
	掛石・投石	1,890	5,806	2,355	2,230	1,694
	計	2,900	7,444	2,822	2,836	2,234
小石	裏込石	3,327	16,887	4,290	4,446	4,083
	籠石	26,395	2,814	399	1,785	689
	礫	341,021	4,437	2,667	3,531	3,396
	計	370,743	24,138	7,358	9,762	8,168
土砂	土(敷土共)	23,705 ^{立坪}	43,864	14,817	14,530	6,438
	砂利	6,783	68,839	37,310	24,433	12,600
	砂	805	5,882	9,389	1,095	38
計	31,293	118,585	61,516	40,084	19,076	
丸太松及雜木	14,832 ^才	253,809	46,615	40,977	27,403	
杭土根類	六尺以下	26,987 ^本	153,103	67,997	42,200	28,901
	十二尺以下	21,715	110,690	36,212	53,845	30,247
	十八尺以下	2,985	13,788	6,942	3,427	4,132
	十八尺以上	113	905	314	510	81
	計	51,800	278,486	111,465	99,982	63,361
角物	檜	14,855 ^才	28,495	6,223	—	20,194
	杉	32,061	62,842	22,690	40,490	32,079
	松	31,269	166,369	18,675	22,694	37,271
	榎	9,727	2,503	5,281	3,579	8,620
	樺	—	1	—	—	42
	楓	—	—	—	67,585	—
	櫻	591	7	—	114	958
	樺	94	4,869	—	1,101	—
	計	88,597	265,086	52,894	135,563	99,164
	鐵ル	一本數	5,619 ^本	13,766	5,011	5,284
一量目		1,353 ^貫	3,035	684	1,020	1,339

第八一

土木工事用材料

續

種 目	大正三年度	同 二 年 度	同 元 年 度	明治四十四年度	同 四十三年度	
金物	針	711 ^貫	48	18	6	—
	釘	353	1,132	352	585	270
	鋸	463	2,662	746	443	748
	亞鉛板	290	475	149	101	721
	鋼線	—	11,076	—	1,615	29
	鍊鐵	1,795	6,730	479	216	845
	諸金具	97	7,008	—	32	342
	アングル鐵	107	23	12	56	—
	計	38,160	29,214	2,159	9,358	2,955
	土管	長二尺(徑五寸以下)	557 ^本	303	378	114
長二尺(徑一尺以下)		663	233	39	53	163
長二尺(徑一尺五寸以上)		20	—	—	—	—
計		1,240	536	417	167	401
蛇籠	長五間(徑一尺五寸)	1,008 ^本	7,940	2,500	1,213	2,398
	同(徑一尺七寸以上)	30	94	—	16	30
計	1,038	8,034	2,500	1,229	2,428	
唐竹	五寸未満	1,657	55	—	5,549	4,120
	五寸以上	550	7	—	10	10
	計	2,207	62	—	5,559	4,130
雜種	煉瓦	— ^枚	244,495	72,257	—	90,586
	セメント	1,636 ^樽	1,610	198	584	698
	洗砂	21 ^{立坪}	29	30	98	41
	コークス	— ^貫	5	—	—	—
	芝草	6,788 ^坪	20,157	5,394	—	2,012
	粗朶	328 ^貫	3,495	2,762	17,347	2,956
	粗朶	2,154 ^枚	5,806	1,409	92	724
	雜木杭	293 ^本	2,195	1,433	1,209	423
	齒朶	1,672 ^貫	603	1,892	43,056	939
	柳粗朶	1,29 ^枚	2,309	898	3,371	432
雜種	柳枝	19,094	108,419	7,321	—	146
	藤蔓	288 ^貫	2,320	70	249	129
	二子繩	2,202 ^貫	3,957	7,325	4,446	2,187
	三子繩	1,440	—	2,670	30,512	60
	檣皮	— ^束	17	—	—	—
	棕欄繩	—	—	90	7	—
	芝株	— ^坪	48	—	7,646	0
	コールター	118 ^貫	591	239	86	93
	洗砂利	— ^{立坪}	45	—	—	—

第八一 土木工事用材料 續

種 目	大正三年度	同 二年度	同 元年度	明治四十四年度	
				同 四十四年度	同 四十三年度
ペンキ	3罇	116	613	1,259	567
ホイール	—	4,600	235	49	21
ドライヤー	—	—	—	4	3
光明丹	—	168	—	119	5
葉付生松	—束	—	—	—	—
種	—斗	—	—	—	—
ホテ	—	—	—	—	2
黒松苗	—本	10,000	—	—	—
山芝	—枚	10,500	—	—	—
山檀苗	—本	10,000	5,700	—	—
石沃	—俵	—	—	—	—
竹目串	158束	3,279	378	—	—
蘆荊	—束	11	—	—	—
柳樹	—本	—	—	—	—
櫻木苗	—	—	—	—	—
雜種竹	—	—	—	—	—
赤楊苗	—	10,000	—	—	—
柳苗	—	—	—	—	—
杉苗	1,026	137	—	—	—
火藥	8罇	31	892	1,118	—
馬目樫	—	6,377	—	443	—
明倭	125	—	13,850	5,061	—
柵小竹	8	7	—	—	—
竹	—束	—	5,670	1,229	—
蓮	56枚	—	2,341	848	—
脊板	—	—	—	3	—
楮水筒	—組	—	—	1	—
坪金	—	—	—	2	—
舟	—	—	—	121	—
苧	—罇	—	21	28	—
導火線	—尺	—	9,350	13,407	—
萱株	2,803	—	—	—	—

第八二 道路延長幅員及勾配

大正四年十二月三十一日

名 稱	延 長			平均幅員	坂路平均勾配	
	山 地	平 地	計			
國 道	第三十號線 (縣費支辨)	—	10,155.0	10,155.0	2.3	—
	第三十二號線 (同)	23,948.0	—	23,948.0	2.6	二十分ノ一
	第三十三號線 (同)	20,000.0	35,810.0	56,410.0	2.3	二十分ノ一
	計	44,548.0	45,965.0	90,513.0	—	—
縣 道	伊豫街道 (縣費支辨)	7,512.0	39,143.2	46,655.0	2.3	二十分ノ一
	讀岐街道 (同)	4,483.0	5,613.0	10,096.0	2.3	二十分ノ一
	撫養街道 (同)	—	40,250.0	40,250.0	2.3	三十分ノ一
	小松島街道 (同)	—	2,149.0	2,149.0	2.8	三十分ノ一
	富岡街道 (同)	—	2,928.0	2,928.0	2.3	—
	八幡街道 (同)	—	10,324.0	10,324.0	2.3	—
	清水越街道 (同)	9,434.0	—	9,434.0	2.0	二十分ノ一
	日開谷街道 (同)	7,235.0	2,917.0	10,152.0	2.3	三十分ノ一
	三好新道池田支線 (同)	—	142.0	142.0	4.0	—
	伊豫街道貞光支線 (同)	—	25.0	25.0	4.0	—
	淡路街道中洲支線 (同)	—	477.0	477.0	4.5	—
	撫養街道江口支線 (同)	—	320.0	320.0	1.7	—
	小松島街道小松島支線 (同)	—	278.0	278.0	5.0	—
	脇町街道 (同)	—	909.0	909.0	2.5	—
	計	28,664.0	105,475.0	134,139.0	—	—
里 道	縣費支辨	68,723.0	24,909.0	93,632.0	2.1	二十分ノ一
	郡費支辨 (縣費補助ノ規程アルモノ)	73,470.0	69,806.0	143,276.0	1.5	二十分ノ一
	同上ナキモノ	60,724.0	69,008.0	129,732.0	1.2	六分ノ一
	市町村費支辨 (縣費又ハ郡費補助ノ規程アルモノ)	164,584.0	186,817.0	351,401.0	1.1	六分ノ一
	同上ナキモノ	204,630.0	704,057.0	908,687.0	1.0	三分ノ一
計	572,131.0	1,054,597.0	1,626,728.0	—	—	
合 計	645,343.0	1,236,037.0	1,881,380.0	—	—	

第八三 橋 梁

大正四年十二月三十一日

名 稱	一間以上	十間以上	三十間以上	六十間以上	百間以上	計
	十間未満	三十間未満	六十間未満	百間未満		
國 道	第三十號線 (縣費支辨)	13	—	2	—	15
	第三十二號線 (同)	15	4	—	—	19
	第三十三號線 (同)	78	7	1	—	86

第八三 橋 梁 續

名 稱	一 間 以 上 十 間 未 滿	十 間 以 上 三十 間 未 滿	三十 間 以 上 六十 間 未 滿	六十 間 以 上 百 間 未 滿	百 間 以 上	計	
							名 稱
國 道	計	鐵 橋	2	2	—	—	4
		石 橋	69	1	1	—	71
		木 橋	34	8	2	—	44
		土 橋	1	—	—	—	1
縣	支 辨	伊 豫 街 道 (縣 費 支 辨)	38	7	2	—	47
		讚 岐 街 道 (同)	13	—	—	—	13
		撫 養 街 道 (同)	45	7	—	—	52
		小 松 島 街 道 (同)	7	1	—	—	8
		富 岡 街 道 (同)	8	—	1	—	9
		八 幡 街 道 (同)	6	—	—	—	6
		清 水 越 街 道 (同)	5	1	—	—	6
		日 開 谷 街 道 (同)	4	—	—	—	4
		小 松 島 支 線 (同)	1	—	—	—	1
		道	計	鐵 橋	2	—	2
石 橋	102			2	—	—	104
木 橋	18			14	1	—	33
土 橋	5			—	—	—	5
里	支 辨	縣 費 支 辨	115	13	1	—	129
		郡 費 支 辨	185	8	5	—	198
		同 上 ナ キ モ ノ	32	1	1	—	34
		市 町 村 費 支 辨	187	10	1	—	198
		同 上 ナ キ モ ノ	1,165	17	3	—	1,185
道	計	鐵 橋	2	1	1	—	4
		石 橋	957	3	—	—	960
		木 橋	451	40	10	—	501
		土 橋	327	—	—	—	327
合 計	計	鐵 線 吊 橋	1	9	—	—	10
		合 計	1,971	80	17	—	2,068

第八四 水 道

大 正 四 年 度

所 在	水 管 延 長	使 用 土 地 坪 數	配 水 池		戸 數			栓 數				一 日 ノ 給 水 量	水 料			維 持 費
			池 數	容 積	自 家 引 用	共 用 使 用	計	共 用	防 火	其 他	計		自 家 引 用	共 用 栓	計	
三 好 郡 池 田 町	1.12.8	1,697	1	229	150	546	696	33	17	132	182	15,400	489	480	969	321
大 正 三 年 度	1.12.8	1,697	1	229	133	663	796	33	17	132	182	14,000	485	463	953	357
同 二 年 度	1.12.8	1,697	1	229	125	671	797	31	17	125	173	14,000	484	444	928	532
同 元 年 度	1.12.8	1,697	1	229	114	671	785	31	17	114	162	14,500	325	386	711	711
明 治 四 十 四 年 度	1.12.8	1,697	1	229	105	590	695	31	17	105	153	15,000	300	356	656	656

社 寺 教 會

第八五 神社神職

大正四年十二月三十一日

郡市	社							職							
	國中	幣社	縣社	郷社	村社	無格社	境内無格社	計	國中	幣社	縣社	郷社	村社	無格社	計
德島	1		2	5	10	12	61	91	4	1		4	4	—	13
名東	—	—	—	8	42	126	82	258	—	—	—	6	13	2	21
勝浦	—	—	—	3	50	94	78	225	—	—	—	2	16	—	18
那賀	—	—	—	10	137	290	212	649	—	—	—	11	33	—	44
海部	—	—	—	5	59	195	148	407	—	—	—	4	10	—	14
名西	—	—	1	5	53	205	82	346	—	1	—	5	15	—	21
板野	1	—	—	12	127	216	199	555	3	—	—	8	34	2	47
阿波	—	—	—	4	66	153	66	289	—	—	—	5	8	—	13
麻植	—	—	—	5	40	309	88	442	—	—	—	4	20	1	25
美馬	—	—	—	7	46	411	90	554	—	—	—	8	16	4	28
三好	—	—	—	7	39	333	81	460	—	—	—	5	20	—	25
合計	2		3	71	663	2,344	1,187	4,276	7	2		62	189	9	263
大正三年	2		3	71	667	2,475	1,205	4,423	9	2		62	187	8	263
同二年	2		3	71	662	2,503	1,231	4,472	8	2		61	182	8	261
同元年	2		3	71	667	2,626	1,254	4,623	8	1		59	179	8	255
明治四十四年	2		3	71	671	2,719	1,290	4,753	8	1		57	172	8	246

第八六 寺院

大正四年十二月三十一日

郡市	天台宗	眞言宗	淨土宗	臨濟宗	曹洞宗	黃蘗宗	眞宗	日蓮宗	計
德島	—	18	2	7	—	—	5	11	43
名東	—	31	2	1	2	1	2	1	40
勝浦	—	38	—	—	4	1	1	—	44
那賀	—	78	2	—	6	—	7	—	93
海部	—	41	10	2	11	—	7	7	78
名西	1	37	—	2	—	—	8	—	48
板野	—	76	4	6	—	—	15	3	104
阿波	—	14	1	—	—	—	6	—	21
麻植	—	20	—	5	—	—	10	—	36
美馬	—	30	1	—	1	—	7	1	40
三好	—	26	—	1	—	—	11	—	38
合計	2	409	22	24	24	2	79	23	585
大正三年	2	409	22	24	24	2	79	23	585
同二年	2	410	22	24	24	2	79	23	586
同元年	2	410	22	24	24	2	79	23	585
明治四十四年	2	410	22	24	24	2	79	17	580

第八七 住 職

大正四年十二月三十一日

郡	市	天台宗	真言宗	淨土宗	臨濟宗	曹洞宗	黃蘗宗	眞宗	日蓮宗	計
德名勝那海名板阿麻美三合	島東浦賀部西野波植馬好計	—	20	2	7	—	1	5	10	45
		—	50	2	2	1	1	2	1	59
		—	46	—	—	4	1	2	—	53
		—	78	2	—	6	—	9	1	95
		—	41	6	1	10	—	7	1	67
		1	35	—	2	—	—	7	—	45
		—	76	4	5	—	—	18	4	107
		—	14	2	—	—	—	5	—	21
		1	18	—	5	—	—	10	1	35
		—	27	1	—	1	—	9	1	39
		—	26	—	1	—	—	8	—	35
合	計	2	431	19	23	22	3	82	19	601
大正三年		3	347	17	23	22	1	91	17	521
同二年		2	347	17	21	22	1	95	19	524
同元年		2	341	16	20	21	1	90	17	509
明治四十四年		3	326	17	19	21	1	79	16	482

第八八 神道諸教會

大正四年十二月三十一日

郡	市	神道諸教會											計	
		大成教	大社教	神道	黑住教	神習教	御嶽教	金光教	天理教	實行教	修成派	神理派		敵火派
德名勝那海名板阿麻美三合	島東浦賀部西野波植馬好計	1	1	4	2	1	2	2	10	1	1	—	1	26
		—	—	1	—	—	—	—	6	—	3	—	—	10
		—	1	—	1	—	—	1	6	—	5	—	—	14
		—	1	—	1	—	—	17	—	7	—	—	—	23
		—	—	—	2	1	—	8	2	—	—	—	—	13
		—	—	1	—	—	—	9	—	1	—	—	—	11
		—	—	2	4	—	1	13	—	6	—	—	—	27
		—	1	—	—	—	1	8	—	2	—	—	—	12
		—	—	1	—	—	—	9	—	2	—	—	—	12
		—	1	1	3	—	1	8	—	6	1	—	—	22
		—	1	—	4	—	1	2	11	—	7	—	—	26
合	計	1	6	10	17	2	6	7	105	3	40	1	1	199
大正三年		1	6	10	17	2	5	7	99	3	40	1	1	192
同二年		1	6	10	17	2	5	6	97	3	40	1	1	189
同元年		1	6	10	17	2	5	6	78	3	40	1	1	170
明治四十四年		1	6	9	18	2	5	6	70	3	34	1	1	156

第八九 佛道諸教會

大正四年十二月三十一日

郡	市	天台宗	真言宗	淨土宗	臨濟宗	曹洞宗	黃蘗宗	眞宗	日蓮宗	計
德名勝那海名板阿麻美三合	島東浦賀部西野波植馬好計	—	1	—	2	—	—	—	3	6
		—	5	—	—	—	—	—	2	7
		—	1	—	1	1	—	—	—	3
		1	3	—	—	—	—	—	—	4
		—	1	—	—	—	—	—	—	1
		—	1	—	—	—	—	—	—	1
		—	8	—	—	—	—	—	—	8
		—	1	—	—	—	—	—	1	2
		—	2	—	1	—	—	—	—	3
		—	4	—	1	—	—	—	1	6
		—	1	—	—	—	—	—	—	1
合	計	1	28	—	5	1	—	—	7	42
大正三年		1	28	—	5	1	—	—	7	42
同二年		1	28	—	5	1	—	—	7	42
同元年		1	28	—	5	1	—	—	7	42

第九〇 基督教會講義所及布教者

大正四年十二月三十一日

郡	市	基督教會講義所及布教者												計		
		日本基督教			日本聖公會			ハリスト正教			天主公會			教會	講義所	布教者
德名勝那海名板阿麻美三合	島東浦賀部西野波植馬好計	1	2	2	1	1	2	1	—	1	1	—	1	4	3	7
		—	—	—	—	—	—	—	—	—	—	—	—	—	—	—
		—	1	1	—	—	—	—	—	—	—	—	—	—	1	1
		—	—	—	1	—	1	—	—	—	—	—	—	—	1	1
		—	1	1	—	—	—	—	—	—	—	—	—	—	1	1
		—	—	—	—	—	—	1	1	1	1	2	—	1	2	3
		—	1	1	—	—	—	—	—	—	—	—	—	—	1	1
		—	—	—	—	—	—	—	—	—	—	—	—	—	—	—
		—	1	1	1	—	1	1	1	—	1	—	—	2	1	3
		—	1	1	—	—	—	—	—	—	—	—	—	1	1	2
合	計	1	8	8	3	2	5	4	1	5	2	—	2	10	11	21
大正三年		1	6	7	3	2	5	4	—	4	2	—	2	10	8	18
同二年		1	6	7	3	2	5	4	—	4	1	—	1	9	8	17
同元年		1	3	3	3	2	4	3	—	3	1	—	1	8	5	11
明治四十四年		—	3	5	2	3	7	3	—	3	1	—	2	6	6	17

第九一

社寺所有ノ國寶

大正四年十二月三十一日

所在地	員 數						計
	書 蹟		繪 畫		彫 刻 物	美術工藝品	
	軸 物	其 他	軸 物	其 他			
那賀郡長生村	—	1	—	—	2	—	3
名東郡加茂名町	—	2	—	—	—	—	2
那賀郡立江町	—	—	1	—	—	—	1
板野郡大山村	—	—	—	—	—	1	1
麻植郡川田村	—	—	1	—	—	—	1
三好郡佐馬地村	—	—	1	—	2	—	3
三好郡辻町	—	—	1	—	—	—	1
三好郡三庄村	—	—	1	—	—	—	1
徳島市福島本町	—	—	—	—	1	—	1
名東郡南井上村	—	—	—	—	1	—	1
勝浦郡多家良村	—	—	—	—	1	—	1
勝浦郡多家良村	—	—	—	—	1	—	1
勝浦郡生比奈村	—	—	—	—	1	—	1
那賀郡平島村	—	—	—	—	1	—	1
名西郡石井町	—	—	—	—	1	—	1
板野郡板東町	—	—	—	—	1	—	1
麻植郡西尾村	—	—	—	—	1	—	1
美馬郡脇町	—	—	—	—	1	—	1
三好郡三野村	—	—	—	—	1	—	1
合 計	—	3	5	—	15	1	24

慈惠褒賞

第九二 國費恤救人員

大正四年度

郡市	廢疾		老衰		疾病		幼弱		棄兒		計		
	男	女	男	女	男	女	男	女	男	女	男	女	計
德島	—	—	—	—	1	1	—	—	—	—	1	1	2
名東	—	—	—	—	—	—	—	—	—	—	—	—	—
勝浦	—	—	—	1	1	—	—	—	—	—	1	1	2
那賀	1	—	—	—	3	3	—	—	—	—	4	3	7
海部	—	—	—	—	—	—	—	—	—	—	—	—	—
名西	1	—	—	—	—	1	—	—	—	—	1	1	2
板野	—	1	1	—	1	3	—	1	—	1	2	6	8
阿波	—	—	—	—	1	1	—	—	—	—	1	1	2
麻植	—	—	—	—	2	2	—	—	—	—	2	2	4
美馬	—	—	—	—	—	—	—	—	1	—	1	—	1
三好	—	—	—	—	—	—	—	—	—	—	—	—	—
合計	2	1	1	1	9	11	—	1	1	1	13	15	28
大正三年度	2	1	1	1	10	13	—	4	2	1	15	20	35
同二年度	2	1	3	3	11	14	1	4	3	1	20	23	43
同元年度	2	1	3	4	11	15	2	4	3	1	21	25	46
明治四十四年度	2	2	3	8	14	16	2	4	3	1	24	31	55

第九三 國費恤救米

大正四年度

郡市	廢疾		老衰		疾病		幼弱		棄兒		計	
	數量	金額	數量	金額	數量	金額	數量	金額	數量	金額	數量	金額
德島	石—	円—	石—	円—	石1.830	円20.610	石—	円—	石—	円—	石1.830	円20.610
名東	—	—	—	—	—	—	—	—	—	—	—	—
勝浦	—	—	0.732	8.244	1.108	12.365	—	—	—	—	1.840	20.609
那賀	1.464	16.488	—	—	5.490	61.827	—	—	—	—	6.954	78.315
海部	—	—	—	—	—	—	—	—	—	—	—	—
名西	1.098	12.365	—	—	0.732	8.244	—	—	—	—	1.830	20.609
板野	1.098	12.365	1.098	12.365	2.754	31.049	0.044	0.528	0.700	7.884	5.694	64.191
阿波	—	—	—	—	2.196	24.731	—	—	—	—	2.196	24.731
麻植	—	—	—	—	3.300	37.097	—	—	—	—	3.300	37.097
美馬	—	—	—	—	—	—	—	—	0.357	4.154	0.357	4.154
三好	—	—	—	—	—	—	—	—	—	—	—	—
合計	3.660	41.218	1.833	20.609	17.410	195.923	0.044	0.528	1.057	12.038	24.901	270.316
大正三年度	3.650	54.030	1.825	27.000	18.766	278.690	1.606	24.900	2.100	31.050	27.947	415.670
同二年度	3.650	68.850	6.205	117.060	21.715	409.970	2.495	49.380	2.564	48.510	36.629	693.770
同元年度	3.660	67.470	7.020	134.920	22.326	421.610	3.878	73.710	2.800	51.600	39.684	749.310
明治四十四年度	5.288	77.050	12.033	198.780	23.256	384.590	4.000	66.960	2.625	44.430	47.202	771.810

第一〇〇

救濟事業ノ一

(育兒) 大正四年

名稱		阿波國慈惠院		組織		財團法人		所在		德島市福島本町													
種別	入院		退院		死	年 末 現 在											資 產 年 中 本 年 未 現 在 支 出 經 費						
	前年ヨリ越	本年入院	計	計		計	計	年 齡 別											計				
								孤兒	貧兒	棄兒	其他	1-3歲	3-6歲	6-14歲	14-18歲	18歲以上		計		里子	他委託	再掲	
男	24	10	34	—	—	3	8	17	3	—	—	3	2	15	2	6	28	1	13	—	14	—	—
女	11	1	12	—	—	2	1	4	4	—	—	1	1	3	1	3	9	1	4	—	5	11	139
計	35	11	46	—	—	5	4	21	4	—	—	4	3	18	3	9	37	2	17	—	19	—	—

第一〇一

救濟事業ノ二

(盲啞教育) 大正四年

名稱		德島縣師範學校		組織		公 立		所在		德島市常三島町					
種 別	入 學		卒 業	退 學	年 末 現 在							資 產 年 中 本 年 未 現 在 支 出 經 費	授 業 料 免 除 學 用品 支 給 人 員		
	前年ヨリ越	本年入學			計	通 學 寄 宿		年 齡 別							
						通 學	寄 宿	14歲以下	14-20歲	20歲以上	計			在 高	支 出 經 費
盲 生	男	17	2	19	—	—	19	—	5	8	6	19	—	—	—
	女	4	2	6	—	—	6	—	—	2	4	6	—	—	—
	計	21	4	25	—	—	25	—	5	10	10	25	—	—	—
聾 啞 生	男	11	1	12	—	1	11	—	7	4	—	11	—	—	—
	女	10	—	10	—	2	8	—	5	3	—	8	—	—	—
	計	21	1	22	—	3	19	—	12	7	—	19	—	—	—

第一〇二

救濟事業ノ三

(免囚保護)

名稱		財團德島授產會		組織		財團法人		所在		德島市福島本町												
年 次	一時的保護シタル者	保 護		保 護 解 除				年 末 現 在					本 年 中 保 員 資 產 年 中 本 年 未 現 在 支 出 經 費									
		前年ヨリ越	本年新保護	計	保護スナキニ至リタル者	親族引渡	他人引渡	無断退會	入監	其他	計	直 接 保 護		間 接 保 護								
												男		女	男	女	計	男	女	計		
大正三年	5	2	13	15	5	2	1	—	—	—	8	7	—	7	6	—	6	1,305	—	1,305	3,022	3,432
同 四年	30	7	12	19	4	6	—	2	—	1	13	6	—	6	11	—	11	2,144	—	2,144	8,744	719

第一〇三

行旅病人及死亡人

大正四年

郡 市	住 所 ノ 知 レ タ ル 者				住 所 ノ 知 レ ザ ル 者				合 計
	病 人	病 死	變 死	計	病 人	病 死	變 死	計	
德 島	4	4	—	8	—	1	—	1	9
名 東	1	4	—	5	—	—	5	5	10
勝 浦	1	1	—	2	—	1	2	3	5
那 賀	2	4	1	7	—	3	1	4	11
海 部	2	2	—	4	—	1	—	1	5
名 西	2	1	—	3	—	1	1	2	5
板 野	5	8	2	15	1	2	3	6	21
阿 波	—	—	—	—	—	3	—	3	3
麻 植	1	—	—	1	—	—	1	1	2
美 馬	2	2	—	4	—	1	—	1	5
三 好	5	5	2	12	—	4	—	4	16
合 計	25	31	5	61	1	17	13	31	92
大 正 三 年	25	26	1	52	8	9	14	31	83
同 二 年	18	33	—	51	1	10	19	30	81
同 元 年	32	29	4	65	1	1	11	13	78
明 治 四 十 四 年	19	37	1	57	1	7	10	18	75

第一〇四 行旅病人及死亡人等取扱費

年次	救護費支出		死亡人取扱費支出		精神病者監護費支出		計	
	人員	金額	人員	金額	人員	金額	人員	金額
大正四年	26	885.845	66	977.936	6	409.990	98	2,273.771
同三年	33	1,003.335	50	982.688	6	546.010	89	2,532.033
同二年	20	745.299	62	1,405.002	5	473.290	87	2,623.591
同元年	33	1,858.523	45	650.187	6	461.840	84	2,970.550
明治四十四年	20	343.275	55	595.836	4	424.580	79	1,363.691

第一〇五 褒賞 大正四年

種別	受領人員						
	褒章	金銀杯	木杯	金員	褒狀	褒詞	計
公益ヲ興セシ者	—	—	3	—	—	—	3
公同事務ニ勤勉	2	—	—	—	—	—	2
人命救助	—	—	—	28	—	—	28
徳行者	—	—	1	5	—	—	6
實業精勵	—	—	—	—	—	—	—
金穀財産寄附	—	5	263	—	—	5,267	5,530
合計	2	5	267	33	—	5,267	5,574
大正三年	1	5	129	28	130	559	852
同二年	—	3	646	28	648	698	2,019
同元年	1	11	559	8	—	2,418	2,997
明治四十四年	—	6	367	2	21	1,179	1,575

褒賞受領者

褒章	效績	賜章年月日	住所	氏名
紅綬	人命救助	明治 17. 7. 18	那賀郡橋町	黒田永吉
同	同	27. 7. 20	海部郡三岐田村	×押上松藏
同 (金掛門別册)	同	27. 7. 20	同	松田勘吉
同	同	27. 7. 20	同	松田益太郎
同	同	27. 7. 20	同	濱本兼太郎
同	同	27. 7. 20	同	谷脇磯吉
同	同	39. 2. 20	同郡浅川村	宮木伊勢松
同	同	39. 2. 20	同	濱内音藏
同	同	39. 2. 20	同郡牟岐町	加納慶太郎
綠綬	實業精勵	24. 10. 31	美馬郡半田村	大久保辨太郎
同	同	24. 10. 31	同郡西祖谷山村	徳善正徳
同	同	24. 10. 31	同郡半平山村	新田重次郎
同	同	24. 10. 31	那賀郡羽ノ浦村	×小笠原鶴太郎
同	同	24. 10. 31	同郡見能林村	×橋本耕作
同	同	30. 6. 21	麻植郡鴨島町	川真田市兵衛
同	同	30. 6. 21	徳島市船場町	×吉見宗二
同	同	37. 10. 4	三好郡池田町	中村和右衛門
同	同	35. 6. 2	勝浦郡小松島町	×西野ハル
同	同	43. 10. 30	徳島市通町	×森信好
同	同	45. 4. 26	勝浦郡小松島町	西野謙四郎
同	同	大正 3. 3. 14	徳島市通町	藤村九平
藍綬	同	明治 26. 3. 15	美馬郡端山村	武田浦三郎
同 (金掛取ヲ別册)	同	26. 3. 15	勝浦郡勝占村	井上万吉
同	同	26. 6. 23	同郡棚野村	×山景麻太郎
同	同	27. 9. 21	板野郡一條村	大串龍太郎
同	同	31. 12. 28	三好郡三野村	内田道太郎
同	同	32. 1. 11	麻植郡木屋平村	×松家勝一
同	同	34. 10. 22	那賀郡羽ノ浦村	鈴江熊吉
同	同	34. 10. 22	阿波郡土成村	×寺井甚平
同	同	37. 5. 24	板野郡撫養町	吉成眞佐次
同	同	38. 10. 10	徳島市富田浦町	岡本斯文
同	同	40. 6. 3	美馬郡岩倉村	×郷司義一郎
同	同	43. 11. 21	徳島市佐古町	美馬儀一郎
同	同	大正 4. 11. 12	三好郡加茂村	三木彦一
同	同	4. 12. 9	板野郡里浦村	村幸八

第一〇六

赤十字社員及年釀金

大正四年十二月三十一日

郡	市	有功	特別	終身		正	贊助	計	年内收納 年釀金	人口千=付 社員數
				正	贊助					
德	島	4	34	1,007	13	685	—	1,747	13,773	24.75
名	東	—	11	805	1	776	—	1,593	1,021	26.56
勝	浦	—	33	861	1	808	—	1,703	1,749	44.71
那	賀	—	52	2,432	—	1,611	—	4,095	3,621	43.30
海	部	—	16	864	—	588	—	1,468	484	29.25
名	西	—	13	513	—	871	—	1,397	1,036	28.76
板	野	1	28	1,471	1	1,461	—	2,962	2,038	23.97
阿	波	—	5	528	1	564	—	1,098	992	26.62
麻	植	—	6	315	2	720	—	1,053	697	20.47
美	馬	—	9	654	1	1,087	—	1,751	1,721	19.29
三	好	—	16	956	—	1,288	—	2,263	1,151	30.10
合	計	5	223	10,499	29	10,473	—	21,133	15,883	28.40
大	正	3	219	9,956	20	11,005	—	21,205	21,636	28.50
同	二	4	177	8,152	20	11,354	—	19,707	23,670	26.92
同	元	5	177	7,067	20	12,728	1	19,998	23,289	27.33
明	治	4	179	6,339	20	13,809	1	20,354	24,461	27.38

第一〇七

愛國婦人會

大正四年十二月三十一日

郡	市	有功章佩用者	會			贊助	年	
			特別	通常	計		會費收入高	救護支出高
德	島	34	281	1,504	1,584	7	335	—
名	東	1	12	473	485	—	27	—
勝	浦	4	21	686	707	—	235	—
那	賀	5	6	726	742	—	262	—
海	部	—	9	587	596	—	110	—
名	西	2	11	577	588	—	172	—
板	野	4	18	742	760	—	137	—
阿	波	—	3	634	637	—	156	—
麻	植	5	17	786	803	—	104	—
美	馬	2	13	494	507	—	49	—
三	好	—	22	893	915	—	193	—
合	計	57	413	7,912	8,325	7	1,831	—
大	正	3	389	7,780	8,169	6	2,817	1,862
同	二	35	384	7,652	8,036	6	3,055	1,862
同	元	37	381	7,670	8,051	6	3,084	1,698
明	治	35	372	7,748	8,120	6	4,069	1,731

大正四年=救護金支出ナキハ調査ノ都合ニヨリ次年ニ繰延シタルニヨル

裁 判

第一〇八 裁判所職員 (×印ハ兼務) 大正四年十二月三十一日

所名	判事	検事	書記	雇	計	辯護士	執達吏	公證人	破産管財人
徳島地方裁判所	5	× 3 1	× 9 2	9	× 26 3	12	—	2	4
徳島區裁判所	× 2 2	× 2	× 10 4	10	× 22 8	—	5	—	—
脇町區裁判所	× 1 1	1	6	8	× 16 1	—	4	—	—
合計	× 8 3	× 4 3	× 25 6	27	× 64 12	12	9	2	4

第一〇九 地方裁判所訴訟件數ノ一 大正四年

種別	舊受	新受	計	結果						未決	判決ニ對シテ控訴セシモノナシ
				判決	取下	和解	其他	計			
第一審	31	123	154	58	25	1	24	108	46	17	
第二審	44	107	151	100	26	—	—	126	25	15	
合計	75	230	305	158	51	1	24	234	71	32	
大正三年	75	247	322	151	69	4	23	247	75	10	
同二年	78	268	346	149	77	3	42	271	75	35	
同元年	93	271	364	170	84	—	32	286	78	24	
明治四十四年	85	327	412	242	77	—	—	319	93	38	

第一一〇 地方裁判所訴訟件數ノ二 大正四年

種別	結果事件ノ種別									計
	人事	土地	建物及船舶	金錢	米穀	物品	證券	雜事		
第一審	47	10	1	20	—	—	—	30	108	
第二審	—	12	—	95	—	3	1	15	126	
合計	47	22	1	115	—	3	1	45	234	
大正三年	54	15	5	115	1	5	5	47	247	
同二年	62	21	5	114	—	1	1	67	271	
同元年	47	26	3	124	2	6	4	74	286	
明治四十四年	57	24	5	179	—	10	3	41	319	

第一一四 區裁判所訴訟件數ノ一

大正四年

所 名	舊 受	新 受	計	結 果					未 決	判決ニ對シテ控訴セシモノ
				判 決	取 下	和 解	其 他	計		
德島區裁判所	163	1,760	1,623	490	382	177	743	1,792	131	62
脇町區裁判所	49	834	883	318	147	78	293	836	47	44
合 計	212	2,594	2,806	808	526	255	1,036	2,628	178	106
大正三年	161	2,385	2,546	732	391	177	1,034	2,334	212	124
同 二年	114	2,017	2,131	590	371	117	872	1,970	161	90
同 元年	92	1,943	2,035	581	335	107	898	1,921	114	78
明治四十四年	114	982	1,096	612	349	51	—	1,012	84	109

第一一二 區裁判所訴訟件數ノ二

大正四年

所 名	結 果 事 件 ノ 種 類										計
	人 事	土 地	建物及船舶	金 錢	米 穀	物 品	證 券	雜 事	其 他	計	
德島區	—	11	35	831	—	27	3	885	—	1,792	
脇町區	—	45	11	436	2	12	2	328	—	836	
合 計	—	56	46	1,267	2	39	5	1,213	—	2,628	
大正三年	—	103	30	1,065	4	24	9	1,099	—	2,334	
同 二年	—	115	32	892	15	24	7	885	—	1,970	
同 元年	—	137	40	825	5	28	4	882	—	1,921	
明治四十四年	—	36	36	801	5	29	4	101	—	1,012	

第一一三 第一審財産權上ノ請求ニ係ル訴訟金額價額階級

大正四年

所 名	訴 訟 件 數											金 額	見積價格	計
	訴 訟 物 ノ 價 額													
	五拾圓迄	百圓迄	貳百圓迄	五百圓迄	七百圓迄	千圓迄	貳千圓迄	五千圓迄	壹萬圓迄	壹萬圓以上	計			
德島地方	47	14	15	6	13	14	7	3	5	—	124	58,915	29,895	88,810
德島區	651	780	106	54	3	1	2	—	—	—	997	55,970	17,561	73,531
脇町區	389	80	55	12	1	—	1	—	—	—	538	23,830	6,298	30,128
合 計	1,087	274	176	72	17	15	10	3	5	—	1,659	138,715	53,754	192,469
大正三年	847	263	177	53	15	8	15	5	1	3	1,386	147,300	65,222	212,522
同 二年	774	171	156	48	19	12	20	5	1	3	1,209	113,329	122,804	236,133
同 元年	728	228	123	10	—	2	4	—	2	—	1,100	61,978	15,592	77,570
明治四十四年	663	182	153	54	23	10	24	7	7	3	1,126	135,800	112,505	248,305

第一一四 破産件數及復權申立件數

年 次	破 産 件 數										終 局 債 權 額	終 局 債 權 額	復 權 申 立 許 可	
	前年ヨリ	本年內 宣 告	計	破 産 者 種 別			終 局							
				個 人	會 社	計	終局計算ニヨリ	協定契約ニヨリ	其他ノ方法ニヨリ	計				
大正四年	3	2	5	1	1	2	2	—	—	2	3	5	4,407	—
同 三年	3	2	5	3	1	4	1	1	—	2	3	41	9,543	—
同 二年	2	2	4	3	—	3	1	—	—	—	3	27	3,644	—
同 元年	3	1	4	4	—	4	1	1	—	2	2	7	7,277	—

第一一五 和 解 件 數

大正四年

所 名	件 數			結 果					未 決
	舊 受	新 受	計	調 不 調	取 下	却 下	計		
德島區	—	1	1	—	1	—	—	1	—
脇町區	—	—	—	—	—	—	—	—	—
合 計	—	1	1	—	1	—	—	1	—
大正三年	—	3	8	2	5	1	—	8	—
同 二年	—	6	2	—	1	1	—	2	—
同 元年	—	9	9	4	2	3	—	9	—
明治四十四年	—	3	4	1	2	1	—	4	—

第一一六 家 資 分 散

大正四年

所 名	宣 告 件 數			債 務 者 ノ 職 業						債 權 者	債 權 額	復 權 申 立	
	職 權ニヨリ	申 立ニヨリ	計	農	工	商	無職業	其 他	計			許 可	棄 却
德島區	—	8	8	—	—	2	1	5	8	7	1,176	—	—
脇町區	—	5	5	1	2	1	1	—	5	5	214	—	—
合 計	—	13	13	1	2	3	2	5	13	12	1,390	—	—
大正三年	—	4	4	—	1	2	—	1	4	4	480	—	—
同 二年	—	7	7	2	1	1	3	1	8	7	1,693	4	—
同 元年	—	4	4	1	1	—	1	1	4	6	227	2	—
明治四十四年	—	9	9	6	1	—	3	2	12	9	701	2	—

第一一七

登記件數及登録稅等

(商業登記及無稅ノ分除ク)

所 名	大 正 四 年			同 三 年			同 二 年		
	件 數	個 數	登 録 稅 料	件 數	個 數	登 録 稅 料	件 數	個 數	登 録 稅 料
德 島 區	46,252	132,348	104,154	49,000	133,333	109,012	52,412	133,609	118,430
脇 町 區	27,300	82,587	38,845	26,409	83,120	38,769	30,091	88,427	38,989
合 計	73,552	214,935	142,999	75,409	216,453	147,781	82,503	222,036	157,419

管内各出張所ニ於テ取扱ヒタルモノヲ合算ス

第一一八

不動産及船舶登記

大 正 四 年

種 別	土 地			建 物			船 舶			計		
	件 數	個 數	登 録 稅	件 數	個 數	登 録 稅	件 數	個 數	登 録 稅	件 數	個 數	登 録 稅
家督相續ニ因ル 所有權ノ取得	2,444 35	13,454 106	5,276	114	471	75	—	—	—	2,558 35	13,925 106	5,351
遺産相續ニ因ル 所有權ノ取得	317 3	1,426 11	779	12	84	16	1	1	2	320 3	1,511 11	797
遺言贈與其他無 償名義ニ因ル所 有權ノ取得	235 272	332 879	1,842	1	12	13	—	—	—	236 272	344 879	1,855
賣買ニ因ル所有 權ノ取得	15,243 1,397	34,935 2,762	89,138	413	1,762	1,615	9	9	113	15,665 1,397	36,706 2,762	90,866
其他ノ原因ニヨ リ所有權ノ取得	323 78	887 359	3,651	26	157	118	—	—	—	349 78	1,044 359	3,769
從來保有セル所 有權ノ保存	3,504 195	14,426 436	4,419	1,483	1,607	1,254	43	43	66	5,030 195	16,076 436	5,739
共有物ノ分割	36	127	23	—	—	—	—	—	—	36	127	23
地上權ノ取得	62	315	81	—	—	—	—	—	—	62	315	81
永小作權ノ取得	41	91	54	—	—	—	—	—	—	41	91	54
賃借權ノ取得	13	64	19	10	24	8	—	—	—	23	88	27
地役權ノ取得	3	4	3	—	—	—	—	—	—	3	4	3
質權ノ取得	51	109	55	—	1	—	—	—	—	51	110	55
抵當權ノ取得	17,446 54	52,281 411	27,155	715 5	5,448	516	3	3	32	18,164 59	57,732 411	27,703

第一一八

不動産及船舶登記 續

種 別	土 地			建 物			船 舶			計		
	件 數	個 數	登 録 稅	件 數	個 數	登 録 稅	件 數	個 數	登 録 稅	件 數	個 數	登 録 稅
強制競賣ノ申立	88	360	277	20	101	17	—	—	—	108	461	294
假差押假處分	220	1,087	280	23	155	7	—	—	—	243	1,242	287
抵當アル債權ノ 差押	5	13	3	—	2	—	—	—	—	5	15	3
任意競賣ノ申立	289	1,064	816	25	268	26	—	—	—	314	1,332	842
滞納處分ニ關ス ル差押	522	803	—	6	20	—	—	—	—	528	823	—
船舶管理人ノ選 任又ハ代理權ノ 消滅	—	—	—	—	—	—	1	—	—	7	1	7
抹消シタル登記 ノ回復	—	—	—	—	—	—	—	—	—	—	—	—
假 登 記	68	267	59	5	34	1	—	—	—	73	301	60
豫 告 登 記	8	51	—	1	10	—	—	—	—	9	61	—
附 記 登 記	5,602 156	18,271 434	1,046	183 1	1,541 1	21	3	3	—	5,788 157	19,815 435	1,067
強制管理ノ申立	—	—	—	—	—	—	—	—	—	—	—	—
登記ノ更正	757	1,051	95	93	129	10	2	2	—	852	1,182	105
登記ノ變更	7,949 739	14,604 1,613	1,029	623	779	67	16 12	16 12	1	8,588 751	15,399 1,625	1,097
登記ノ抹消	13,907 226	40,922 483	2,786	1,058 2	5,587 5	126	7	6	2	14,972 228	46,515 488	2,914
合 計	68,503 3,585	196,090 8,548	138,886	4,804 15	18,162 36	3,893	85 12	83 12	223	73,492 3,712	214,335 8,356	142,999
大 正 三 年	70,200 2,989	197,998 6,837	143,427	5,124 11	18,263 45	4,058	48	48	125	75,372 3,000	216,309 6,883	147,610
同 二 年	71,488 2,967	202,655 7,734	150,816	5,066 9	19,311 64	4,489	71	70	525	76,625 2,976	222,036 7,798	155,830
同 元 年	79,106 7,161	237,468 22,044	154,766	5,693 11	20,861 87	4,453	60	60	343	84,859 7,172	258,389 22,131	159,562
明 治 四 十 四 年	76,034 5,141	221,171 13,833	142,456	5,603 12	19,786 81	4,104	64	69	650	81,701 5,153	241,026 13,914	147,211

個數ヲ計上シ件數又ハ登録稅ヲ計上セサルハ他ノ件數又ハ登録稅中ニ包含セルモノト因以下ノ税額ハ之ヲ計上セサルニ因ル

第一一九

商事會社登記件數

大正四年

種 別	設立	資本 出資 增加	株金 拂込	債券	支店 設置	本店 支店 移轉	合併 因本 增加	解散	合併 因本 解散	清算 人任 選任 變更	清算 人結 了	登記 事項 正	登記 事項 變	登記 事項 止	登記 事項 消滅 抹消	計	登録 税
合 名 會 社	4	—	—	—	—	—	—	5	—	4	—	—	8	—	—	21	167
合 資 會 社	7	1	—	—	—	—	—	3	1	3	1	—	7	1	24	273	
株 式 會 社	8	2	8	1	3	4	—	6	—	5	2	1	66	1	107	3,477	
株式合資會社	—	—	—	—	—	—	—	—	—	—	—	—	55	3	87	132	
合 計	19	3	8	1	3	4	—	14	1	12	3	1	81	2	152	3,917	
大正三年	28	8	5	2	9	3	—	16	—	17	8	—	88	—	184	4,843	
同 二 年	24	7	8	1	2	5	—	11	—	10	5	2	57	3	165	3,844	
同 元 年	18	4	8	2	—	1	—	20	—	23	9	2	123	2	202	5,682	
明治四十四年	15	7	8	1	1	2	1	10	—	9	6	8	93	1	162	4,347	

第一二〇

諸 種 ノ 登 記

種 別	大 正 四 年		同 三 年		同 二 年		同 元 年		
	件 數	登録 税	件 數	登録 税	件 數	登録 税	件 數	登録 税	
營利ヲ目的トセ ル法人登記	4	13	8	15	4	5	2	1	
商 號 登 記	1	7	2	14	2	—	12	62	
未 成 年 者 登 記	1	3	—	—	—	—	—	—	
妻 登 記	—	—	1	3	—	—	—	—	
支 配 人 登 記	—	—	5	29	—	—	2	14	
夫 婦 財 產 契 約 登 記	—	—	1	1	—	—	2	2	
商 事 會 社 登 記	合 名 會 社	21	167	34	322	27	263	93	658
	合 資 會 社	24	273	56	588	53	638	57	334
	株 式 會 社	107	3,477	94	3,933	167	3,065	152	4,780
	株 式 合 資 會 社	152	3,817	—	—	—	—	—	—
計	204	7,734	184	4,843	247	3,966	302	5,822	
營利ヲ目的トス ル法人登記	—	—	—	—	—	—	—	—	
產 業 組 合 登 記	275	100	164	83	166	81	167	96	
漁 業 組 合 登 記	62	43	40	29	57	40	65	77	

監

獄

第一二一 監 獄 職 員

大正四年十二月三十一日

名 稱	典 獄	看守長	監獄醫	教誨師	教 師	看 守	女監取締	雇 傭	計
德島監獄	1	5	2	2	—	84	5	26	125

第一二二 監 獄 地 所 建 物

大正四年十二月三十一日

種 別	地所坪數	監 房						工 場	
		分 房		雜 房		計		棟 數	坪 數
		房 數	坪 數	房 數	坪 數	房 數	坪 數		
懲 役 監	2,824	29	78	133	884	162	962	12	1,031
禁 錮 監	214	—	—	6	48	6	48	—	—
拘 留 場	136	—	—	6	43	6	43	—	—
拘 置 監	873	—	—	36	279	36	279	—	—
勞 役 場	239	—	—	9	74	9	74	—	—
其 他	11,509	22	35	22	122	44	157	—	—
官 舍 敷 地	1,306	—	—	—	—	—	—	—	—
脇 町 付 屬 地	517	—	—	—	—	—	—	—	—
計	17,708	51	113	212	1,453	253	1,553	12	1,031

第一二三 受 刑 者 出 入

大 正 四 年

種 別	前年ヨリ 越人員	入							出							年 末 現 員		
		新 受 刑		刑ノ執行猶豫等取消	逃走者ノ逃捕	他ヨリ押送	其他	計	滿期	假出獄	恩赦	刑ノ執行停止	逃走	死亡	他へ押送		其他	計
		初犯	累犯															
男	714	225	117	—	—	99	—	1,155	428	32	—	1	—	5	—	—	466	689
女	39	35	2	—	—	36	—	112	44	7	—	1	—	—	—	—	52	60
計	753	260	119	—	—	135	—	1,267	472	39	—	2	—	5	—	—	518	749
大 正 三 年	663	204	117	—	—	289	—	610	461	34	—	5	—	12	8	—	520	753
同 二 年	759	345	125	3	—	85	—	558	486	27	66	5	—	10	50	10	654	663
同 元 年	886	599	173	—	—	65	69	906	843	42	32	4	1	16	21	74	1,033	759
明 治 四 十 四 年	954	639	151	4	—	34	57	885	835	27	2	9	1	12	4	63	953	886

所
司
月

所
德
協
合
大
同
同
明

所
德
德
協
合
大
同
同
明

第一二四

新受刑囚本籍別ノ一

大正四年

郡 市	窃 盜	强 盜	賭 博	詐 欺	橫 領	贓 物 = 關	毀 棄	文 書 有 價	通 貨 偽 造	偽 証 告
德 島 {男女}	13	—	5	5	1	—	—	—	—	2
名 東 {男女}	15	1	9	5	1	—	—	—	—	—
勝 浦 {男女}	7	—	2	5	—	—	—	—	—	—
那 賀 {男女}	8 1	—	4 1	7	—	—	—	1	—	—
海 部 {男女}	2	—	1	1	—	—	—	1	—	—
名 西 {男女}	8	—	3	1	2	—	—	—	—	—
板 野 {男女}	10	—	15	7 1	2	—	—	1	—	1
阿 波 {男女}	6	—	7	5	—	1	—	1	1	1
麻 植 {男女}	7	—	12 1	4	—	—	—	—	—	1
美 馬 {男女}	2 1	—	17 2	3	1	—	—	1	—	—
三 好 {男女}	8	1	7	1	1	—	—	—	—	—
他 府 縣 {男女}	9	—	1	5	5	—	—	—	—	—
合 計 {男女計}	95 2 97	1 1 2	83 4 87	49 1 50	13 13	1 1	—	5 5	1 1	5 5
大 正 三 年 {男女}	120 7	2	152 7	47 1	18 1	2 2	—	4	—	1
同 二 年 {男女}	150 7	—	106 12	44 6	16 1	1 2	—	12 2	—	1
同 元 年 {男女}	163 14	—	116 5	59 2	5 2	31	1	17	1	11
明治四十四年 {男女}	163 13	—	102 9	64 5	6 2	38 4	2	25 2	—	4

第一二五

新受刑囚本籍別ノ二

大正四年

郡 市	猥 褻 淫 重 婚	傷 害	殺 人	嬰 兒 殺	墮 胎	公 務 執 行 妨 害	放 火	其 他	合 計
德 島 {男女}	—	6	1	—	—	—	2	3	38
名 東 {男女}	—	5	1	—	—	—	1	—	38
勝 浦 {男女}	—	—	—	—	—	—	—	1	15
那 賀 {男女}	—	2	1	—	—	—	1	11	34 3
海 部 {男女}	—	2	—	—	—	—	—	—	7
名 西 {男女}	—	1	1	—	—	—	1	—	17
板 野 {男女}	—	8	2	—	—	1	4 1	—	51 2
阿 波 {男女}	—	3	—	—	—	—	1	1	27
麻 植 {男女}	—	2	1	—	—	—	1	—	27 2
美 馬 {男女}	—	1	—	—	—	—	—	2	27 3
三 好 {男女}	—	2	—	1	2 1	—	1	3	25 3
他 府 縣 {男女}	—	1	1	—	—	—	—	1	23
合 計 {男女計}	— —	33 33	7 1 8	— 1 1	2 1 3	1 1	11 2 13	22 22	329 13 342
大 正 三 年 {男女}	4 2	12	3 2	— 1	1 7	1	6 1	11 14	384 45
同 二 年 {男女}	7 4	26	4	1 3	— 4	3	3 3	12 1	386 45
同 元 年 {男女}	2	30	3	— 1	1 3	7 1	10 5	29 1	486 34
明治四十四年 {男女}	1	34	3	— 2	1 7	6	3 4	61 48	513 98

第一二六

新受刑囚ノ罪名及刑名

大正四年

罪 名	無期懲役	有期懲役	有期禁錮	舊 刑	拘 留	死 刑	計
竊 盜 {男女}	—	95 2	—	—	—	—	95 2
強 盜 {男女}	—	1 1	—	—	—	—	1 1
賭 博 富 籤 {男女}	—	83 4	—	—	—	—	83 4
詐 欺 恐 喝 {男女}	—	49 1	—	—	—	—	49 1
橫 領 {男女}	—	13 —	—	—	—	—	13 —
贓 物 = 關 入 {男女}	—	1 —	—	—	—	—	1 —
毀 棄 及 隱 匿 {男女}	—	—	—	—	—	—	—
通 貨 偽 造 {男女}	—	1 —	—	—	—	—	1 —
文 書 有 價 証 券 偽 造 {男女}	—	5 —	—	—	—	—	5 —
印 章 偽 造 {男女}	—	—	—	—	—	—	—
偽 証 誣 告 {男女}	—	5 —	—	—	—	—	5 —
猥 褻 姦 淫 重 婚 {男女}	—	—	—	—	—	—	—
傷 害 {男女}	—	33 —	—	—	—	—	33 —
殺 人 {男女}	—	7 1	—	—	—	—	7 1
嬰 兒 殺 害 {男女}	—	—	—	—	—	—	—
墮 胎 {男女}	—	2 1	—	—	—	—	2 1
公 務 執 行 妨 害 {男女}	—	1 —	—	—	—	—	1 —
逃 走 犯 人 隱 匿 及 証 憑 湮 滅 {男女}	—	—	—	—	—	—	—
放 火 {男女}	—	11 2	—	—	—	—	11 2
住 居 ナ 犯 入 {男女}	—	—	—	—	—	—	—
略 取 誘 拐 {男女}	—	—	—	—	—	—	—
其 他 {男女}	—	6 —	—	—	—	2	6 —
計 {男女}	—	313 13	—	—	—	2	313 13
陸 海 軍 刑 法 {男女}	—	—	—	—	—	—	—
森 林 法 {男女}	—	—	—	—	—	—	—
徵 兵 令 {男女}	—	—	—	—	—	—	—

第一二六

新受刑囚ノ罪名及刑名

罪 名	無期懲役	有期懲役	有期禁錮	舊 刑	拘 留	死 刑	計
郵 便 法 電 信 法 {男女}	—	—	—	—	—	—	—
其 他 {男女}	—	—	16	—	—	—	16
警 察 犯 處 罰 令 {男女}	—	—	—	—	11 24	—	11 24
合 計	初 犯 {男女}	—	196 11	16	—	13 24	— 225 35
	累 犯 {男女}	—	117 2	—	—	—	— 117 2
	計 {男女}	—	313 13	16	—	13 24	— 342 37
大 正 三 年	初 犯 {男女}	—	243 38	1	—	7 20	— 251 58
	累 犯 {男女}	—	145 7	—	—	—	— 145 7
	計 {男女}	—	388 45	1	—	7 20	— 396 65
同 二 年	初 犯 {男女}	—	261 42	—	—	2 32	— 270 75
	累 犯 {男女}	—	123 2	—	—	—	— 123 2
	計 {男女}	—	384 44	—	—	2 32	— 393 77

第一二七

在 監 者 ノ 身 分 關 係

大正四年十二

種 別	受 刑 者	刑 事 被 告 人	勞 役 場 留 置 場	計
戶 主 {男女}	310 7	10 —	9 —	—
非 戶 主 {男女}	379 53	14 —	5 3	56
有 配 偶 者 {男女}	356 41	11 —	10 3	377 44
無 配 偶 者 {男女}	333 19	13 —	4 —	350 19

第一二八

在 監 人 ノ 懲 罰

大 正 四 年

種 別	叱 責	賞 過 停 止	賞 過 廢 止	圖 書 閱 讀 禁 止	請 願 作 業 停 止	自 辦 衣 具 著 用 停 止	自 辦 食 料 停 止	運 動 停 止	作 業 賞 計 額 削 減	減 食	輕 屏 禁	重 屏 禁	計	事 犯 件 數	受 罰 實 人 員
抗 命 {男女}	—	—	—	△ 4	—	—	—	△ 2	1	△ 4	—	×	12 1	5	4
暴 行 {男女}	—	1	—	—	—	—	—	—	—	—	—	—	1	1	1

第一二八 在 監 人 ノ 懲 罰 續

種 別	叱 責	賞 遇 停 止	賞 遇 廢 止	圖書閱 讀 禁 示	請 願 作 業 停 止	自 辨 食 具 用 止	自 辨 食 具 用 止	運 動 停 止	作 業 停 止	賞 金 減 額	減 食	輕 屏 禁	重 屏 禁	計	事 犯 件 數	受 罰 實 人 員
爭 論	男	2	-	△ 59	-	△ 2	-	△ 49	△ 1	△ 57	△ 1	× 1	△ 7	△ 176	62	59
	女	-	-	△ 3	-	-	-	△ 3	-	△ 3	-	-	-	△ 9	3	3
毆 打	男	-	-	△ 40	-	-	-	△ 33	△ 5	△ 39	-	× 3	△ 7	△ 124	41	29
	女	-	-	-	-	-	-	-	-	-	-	-	-	-	-	-
竊 食	男	1	-	△ 16	-	-	-	△ 15	-	△ 16	-	△ 1	△ 1	△ 48	17	17
	女	-	-	-	-	-	-	-	-	-	-	-	-	1	-	-
物 品 藏 匿	男	2	-	△ 28	-	-	-	△ 23	△ 5	△ 28	× 2	× 1	△ 3	△ 89	33	33
	女	-	-	△ 6	-	-	-	△ 6	1	△ 6	-	-	-	5	6	6
物 品 棄 壞	男	-	-	△ 3	-	-	-	△ 2	△ 1	△ 3	△ 1	-	-	△ 10	3	3
	女	-	-	-	-	-	-	-	-	-	-	-	-	-	-	-
物 品 交 換	男	3	-	△ 8	-	△ 1	△ 1	△ 7	△ 1	△ 7	-	-	-	△ 25	16	15
	女	-	-	-	-	-	-	-	-	-	-	-	-	5	8	-
坐 臥 不 正	男	2	-	△ 18	-	-	-	△ 17	-	△ 17	△ 1	-	-	△ 53	20	19
	女	-	-	-	-	-	-	-	-	-	-	-	-	2	-	-
通 聲 談 話	男	5	-	△ 57	-	-	△ 2	△ 54	-	△ 55	△ 1	-	-	△ 169	64	56
	女	-	-	△ 1	-	-	1	△ 1	-	△ 1	-	-	-	7	2	2
煙 癮	男	-	-	△ 3	-	-	-	△ 1	-	△ 2	△ 1	△ 1	△ 1	△ 8	3	3
	女	-	-	-	-	-	-	-	-	-	-	-	-	-	-	-
其 他	男	-	-	△ 28	-	-	-	△ 14	△ 1	△ 26	× 10	△ 13	△ 1	△ 83	30	25
	女	-	-	-	-	-	-	-	2	-	-	-	-	2	-	-
ナ 計 ラ ント セ シ 者	男	-	-	-	-	-	-	-	-	-	-	-	-	-	-	-
	女	-	-	-	-	-	-	-	-	-	-	-	-	-	-	-
其 他	男	9	-	△ 149	-	△ 1	-	△ 114	△ 21	△ 146	× 2	× 3	△ 22	△ 466	182	132
	女	-	-	△ 2	△ 8	-	-	△ 7	-	△ 7	× 1	△ 1	-	△ 25	8	8
合 計	男	25	1	△ 413	-	△ 4	△ 3	△ 331	△ 35	△ 430	× 14	× 9	△ 44	△ 1,263	477	406
	女	-	-	△ 2	△ 18	-	-	△ 17	-	△ 17	× 1	△ 1	-	△ 55	19	19
計		25	1	△ 431	-	△ 4	△ 3	△ 348	△ 35	△ 417	△ 34	△ 44	△ 1,318	496	425	

表中△印アルモノハ一事件ニ對シ二種以上ノ懲罰ヲ併科シタルモノニシテ屏禁別者中×印アルモノハ就業セシメザルモノヲ示ス

第一二九 在 監 人 患 者 及 死 亡 者

大 正 四 年

病 症 別	患 者		死 亡 者		病 症 別	患 者		死 亡 者		
	男	女	男	女		男	女	男	女	
花柳病	毒 淋	29	3	-	-	眼 病 (角膜 結膜)	6	2	-	-
	軟性下疳	3	-	-	-	ト ラ ホ ー ム	1	3	-	-
	其 他	2	-	-	-	腸 寄 生 蟲 病	3	-	-	-
	癩	1	-	-	-	其 他 ノ 腸 疾 患	5	-	-	-
肺 結 核	2	-	2	-	肝 臟 病	1	-	-	-	
貧 血 萎 黃 病	2	-	-	-	生 殖 器 ノ 疾 患	4	1	-	-	
癩 癧	2	-	-	-	腹 膜 炎	1	1	-	-	
神 經 衰 弱	60	5	-	-	口 腔 及 咽 頭 ノ 疾 患	20	1	-	-	
其 ノ 他 神 經 系 統 病	19	-	-	-	疥 癬	1	-	-	-	
氣 管 支 炎	48	3	-	-	疔 癰	14	2	-	-	
肋 膜 炎	16	1	-	-	頑 癬	18	-	-	-	
胃 加 答 兒	222	8	1	-	其 ノ 他 ノ 皮 膚 病	2	-	-	-	
其 ノ 他 ノ 胃 疾 患	56	11	-	-	其 他 ノ 泌 尿 器 疾 患	12	18	-	-	
心 臟 疾 患	12	2	1	-	運 動 器 ノ 疾 患	39	4	-	-	
喘 息	17	2	-	-	凍 傷	8	1	-	-	
痔 疾	43	1	-	-	其 ノ 他 外 因 ニ ヨ ル 疾 患	20	1	-	-	
ヒ ス テ リ ー	-	11	-	-	其 ノ 他 ノ 血 行 器 病	-	2	-	-	
其 他 ノ 呼 吸 器 病	145	25	-	-	濕 疹	26	-	-	-	
腸 加 答 兒	138	22	-	-	鼻 腔 及 喉 頭 疾 患	2	1	-	-	
耳 病	3	1	-	-	齒 痛	3	-	-	-	
癱 瘓 質 斯	20	2	-	-	夜 盲	15	1	-	-	
皮 下 炎	7	1	-	-	其 他 ノ 消 化 器 疾 患	4	-	-	-	
					合 計	1,052	136	4		

會 議

第一三〇

貴族院多額納稅議員互選者

明治四十四年四月

氏 名	住 所	族 稱	職 業	直 接 國 稅 納 額			
				地 租	所 得 稅	營 業 稅	計
西野嘉右衛門	勝浦郡小松島町小松島	士族	商	4,011.200	6,197.100	—	10,208.300
森 六 郎	德 島 市 通 町	平民	商	2,726.505	5,796.220	659.000	9,181.725
美馬儀一郎	德 島 市 佐 古 町	平民	商	3,659.965	4,156.620	1,040.020	8,256.605
三木與吉郎	板野郡松茂村中喜來	士族	商	4,030.195	3,479.530	61.900	7,571.625
犬伏元貞	板野郡藍園村東中富	平民	商	41.030	5,987.718	—	6,028.748
宮本谷藏	勝浦郡小松島町中郷	平民	商	2,197.495	1,308.050	153.040	3,658.585
芝 嘉久太	名東郡齋津村萬代新田	平民	商	1,977.425	984.370	588.000	3,550.395
手東平三郎	阿波郡柿島村柿原	平民	商	1,660.690	1,418.440	194.970	3,274.100
犬伏九郎左衛門	板野郡藍園村東中富	平民	農	1,492.575	1,512.000	—	3,004.575
松浦徳次郎	德 島 市 八 百 屋 町	士族	商	1,976.130	851.770	152.940	2,980.840
中川喜三郎	板野郡一條村五條	平民	商	1,708.220	840.500	423.830	2,972.550
須見千次郎	麻植郡西尾村敷地	士族	商	1,617.570	846.820	464.300	2,928.690
圓藤弘一	板野郡板西町川端	平民	農	1,556.045	900.970	299.100	2,756.115
工藤源助	麻植郡西尾村西麻植	平民	商	1,604.325	842.470	105.900	2,552.695
多田昌正	勝浦郡小松島町金磯	士族	農	1,749.440	778.500	—	2,527.940

第一三一

衆議院議員選舉

大正四年三月

郡 市	議 員 定 數	選 舉 有 權 者	投 票 數			投 票 セ サ ル 者
			有 効	無 効	計	
德 島	1	1,609	1,494	6	1,500	109
名 東	5	1,513	1,450	5	1,455	58
勝 浦		1,357	1,291	5	1,296	61
那 賀		3,104	2,913	6	2,919	185
海 部		1,093	966	3	969	124
名 西		1,272	1,194	7	1,201	71
板 野	2,957	2,813	13	2,826	131	
阿 波	1,085	1,018	4	1,022	63	
麻 植	1,056	990	4	994	62	
美 馬	1,357	1,262	13	1,275	82	
三 好	1,157	1,074	—	1,074	83	
合 計	6	17,560	16,465	66	16,531	1,529

第一三二

縣 會 議 員 選 舉

大正四年十月

郡 市	議員定數	選舉有權者	投 票 數			投票セサル者
			有 効	無 効	計	
德島	3	1,958	1,318	21	1,339	619
名東	2	2,455	1,716	11	1,727	728
勝浦	1	2,037	877	7	884	1,153
那賀	4	4,631	4,114	29	4,143	488
海部	2	1,965	1,529	6	1,535	420
名西	2	2,742	2,349	16	2,365	377
板野	5	4,862	4,326	36	4,362	500
阿波	2	2,251	2,042	20	2,062	189
麻植	2	2,296	1,706	10	1,716	580
美馬	4	4,774	3,782	31	3,813	961
三好	3	3,823	3,520	24	3,544	279
合 計	30	33,794	27,279	211	27,490	6,304

第一三三

縣 會 及 縣 參 事 會

大正四年

年 次	通 常 會			臨 時 會			縣 參 事 會			會 議 日 數	議 事 件 數		
	開 會 日 數	議 事 件 數		開 會 日 數	議 事 件 數		定 員						
		議 了	不 議 了		平均一日ノ出席人員	議 了	不 議 了	名譽職	高等官			計	
大正四年	17	49	—	22	4	8	—	20	7	2	9	35	122
同三年	18	36	—	24	3	4	—	24	6	2	8	63	180
同二年	17	33	—	22	3	4	—	25	6	2	8	56	130
同元年	16	55	—	25	—	—	—	—	6	2	8	63	100
明治四十四年	17	28	—	28	3	1	—	24	6	2	8	71	233

第一三四

郡 會 議 員 選 舉

大正四年十月

郡 名	議員定數	選舉有權者	投 票 數			投票セサル者
			有 効	無 効	計	
名東	20	2,612	2,100	10	2,110	502
勝浦	15	2,226	1,535	17	1,553	673
那賀	30	4,842	3,943	55	3,992	844
海部	20	2,057	1,278	10	1,288	769
名西	20	2,859	2,409	23	2,432	427
板野	30	5,109	3,415	61	3,476	1,633
阿波	16	2,368	1,937	14	1,951	417
麻植	20	2,441	1,968	22	1,990	451
美馬	30	4,581	3,849	69	3,918	663
三好	25	4,051	3,228	47	3,285	776
合 計	226	33,146	25,662	323	25,981	7,155

第一三五

郡 市 會 及 郡 市 參 事 會

大正四年

郡 市	通 常 會					臨 時 會					郡 市 參 事 會				
	開 會 日 數	出 席 總 數	平 均 一 日 ノ 出 席 數	議 事 件 數		開 會 日 數	出 席 總 數	平 均 一 日 ノ 出 席 數	議 事 件 數		定 員	年 末 現 員	開 會 度 數	開 會 日 數	議 事 件 數
				議 了	不 議 了				議 了	不 議 了					
德島	8	192	24.00	7	—	32	672	21.00	44	—	6	6	32	40	69
名東	3	52	17.33	7	—	1	20	20.00	1	—	5	5	5	9	13
勝浦	5	57	11.40	3	—	2	30	15.00	2	—	5	5	5	7	11
那賀	6	155	25.83	12	—	2	52	26.00	3	—	5	5	6	6	15
海部	8	126	15.75	13	—	15	220	14.66	18	—	5	5	6	16	27
名西	10	181	18.10	8	—	2	27	13.50	2	—	5	5	10	20	20
板野	11	246	22.36	—	—	4	91	22.75	6	—	5	5	6	9	12
阿波	10	121	12.10	5	—	2	30	15.00	2	—	5	5	4	9	6
麻植	3	56	18.66	8	—	1	20	20.00	—	—	5	5	7	8	10
美馬	4	103	25.75	13	—	1	29	29.00	1	—	5	5	15	19	35
三好	9	104	21.55	6	—	8	179	22.25	2	—	5	5	5	10	11
合 計	77	1,483	19.26	82	—	70	1,373	19.57	81	—	56	56	161	153	223
大正三年	66	1,260	19.10	107	—	22	457	20.77	34	—	56	56	93	163	240
同二年	63	1,119	17.76	100	—	32	704	22.00	51	—	56	56	104	143	303
同元年	93	1,807	19.43	99	4	52	1,081	20.79	67	1	56	56	106	156	247
明治四十四年	91	1,811	19.90	92	—	81	1,858	22.93	90	—	56	56	175	257	1,039

第一三六

市 町 村 會 議 員 選 舉

大正四年十二月三十一日

郡 市	市 町 會				村 會			
	會 數	議 員		選 舉 權 ナ 有 ス ル 者	會 數	議 員		選 舉 權 ナ 有 ス ル 者
		定 員	現 員			定 員	現 員	
德島	1	36	35	3,840	—	—	—	—
名東	2	42	41	1,098	9	116	108	3,654
勝浦	1	24	22	1,305	6	78	76	2,926
那賀	5	74	71	2,523	19	252	241	7,080
海部	2	36	36	1,266	11	152	129	3,918
名西	1	18	17	522	11	136	130	4,827
板野	3	54	51	2,174	18	286	273	8,952
阿波	2	36	35	3,450	6	90	86	908
麻植	2	30	26	682	10	138	131	4,429
美馬	2	36	35	1,055	14	222	214	8,805
三好	2	36	31	1,062	11	168	158	7,993
合 計	23	422	400	18,977	115	1,638	1,546	53,492
大正三年	19	350	339	13,779	119	1,716	1,663	59,114
同二年	19	350	349	13,199	119	1,714	1,710	59,124
同元年	19	344	316	13,401	119	1,700	1,593	56,720
明治四十四年	18	332	321	12,474	120	1,704	1,632	55,885

本表ノ外海部郡ニ於テ村組合會數1・議員定員20・現員14・選舉有權者380アリ

財 政

第一三七 租 稅 負 擔

年 次	國 稅			縣 稅			市 町 村 稅		
	總 額	平均一戶負擔	平均一人負擔	總 額	平均一戶負擔	平均一人負擔	總 額	平均一戶負擔	平均一人負擔
大正四年度	2,434,392	18.568	3.256	1,126,154	8.590	1.506	1,377,237	10.505	1.842
同三年度	2,725,872	20.870	3.663	1,050,259	8.042	1.412	1,499,034	11.477	2.015
同二年度	2,658,655	20.404	3.593	1,051,293	8.008	1.421	1,523,215	11.690	2.058
同元年度	2,665,133	20.756	3.622	1,105,997	8.613	1.503	1,610,298	12.541	2.187
明治四十四年度	2,608,065	20.258	3.564	1,061,467	8.285	1.469	1,509,772	11.785	2.623
同四十三年度	2,787,443	21.897	3.833	936,171	7.354	1.270	1,415,670	11.121	1.984
同四十二年度	2,920,729	22.897	4.032	888,888	6.968	1.227	1,403,468	11.002	1.937
同四十一年度	2,809,570	22.047	3.911	823,394	6.462	1.146	1,269,312	9.961	1.767
同四十年度	2,707,926	21.324	3.779	794,655	6.257	1.109	1,005,239	7.912	1.403
同三十九年度	2,389,851	18.899	3.361	492,828	3.898	0.603	828,688	6.632	1.179

本表大正四年度市町村稅之豫算額ニ由ル

第一三八 國 稅 科 目 別 (累年實收額)

科 目	大正四年度	同三年度	同二年度	同元年度	明治四十四年度	
地 租	田 租	463,894	537,130	519,758	504,828	506,603
	畑 租	211,419	222,994	234,196	245,594	274,980
	宅地租	161,579	161,689	162,049	162,520	164,631
	雜地租	43,785	43,909	43,525	43,604	45,231
	延納年賦	—	—	—	22	2,026
	計	880,677	965,722	959,528	956,568	993,771
所 得 稅	營 業 稅	202,182	224,313	223,146	247,082	214,199
	酒 稅	117,334	181,703	176,775	167,412	163,049
酒 稅	酒 造 稅	644,601	1,100,273	1,005,371	1,037,434	996,215
	酒精及酒精含有飲料稅	—	—	3	105	43
計	944,601	1,100,273	1,005,374	1,037,539	996,258	
醬 油 稅	53,427	53,245	50,870	52,875	51,808	
砂糖消費稅	67,875	27,710	44,760	14,418	14,869	
織物消費稅	124,668	122,843	139,349	136,547	120,995	
礦業稅	礦 產 稅	4,046	4,793	5,971	6,012	2,531
	鑛 區 稅	6,393	8,489	6,948	6,153	6,238
	試掘鑛區稅	4,495	8,124	6,045	7,643	4,681
	砂鑛區稅	—	—	21	42	42
計	17,934	19,406	18,985	19,850	13,492	
賣 藥 營 業 稅	3,112	3,532	3,269	3,053	2,998	
通 行 稅	4,108	3,848	4,957	6,688	6,193	
相 續 稅	18,474	23,277	31,642	23,101	30,433	
合 計	2,434,392	2,725,872	2,558,655	2,555,133	2,608,065	

第一三九 國 稅 郡 市 別

大 正 四 年 度

郡 市	地 租	所得稅	營業稅	酒 稅	醬油稅	賣 藥 營業稅	鑛業稅	砂 糖 消費稅	通行稅	相續稅	織 物 消費稅	計
德島	47,215	70,722	51,900	209,496	5,534	575	24	49	2,696	2,678	98,585	489,474
名東	88,018	9,517	5,942	36,425	2,655	661	92	—	—	436	11,189	154,995
勝浦	67,110	14,894	3,188	27,113	1,837	138	489	—	—	872	—	115,641
那賀	156,202	16,704	8,050	114,610	6,643	144	636	969	148	4,197	612	308,915
海部	40,076	5,472	3,760	25,458	2,529	63	1,312	—	343	1,163	187	80,363
名西	61,618	7,649	3,515	18,174	4,248	179	228	—	—	926	8	96,545
板野	185,288	38,202	16,536	228,874	11,913	449	71	27,076	921	2,652	10,438	522,420
阿波	52,641	9,189	4,315	51,413	3,057	84	22	39,781	—	2,015	—	162,517
麻植	53,755	12,870	6,614	22,117	2,973	311	9,975	—	—	1,704	249	110,568
美馬	70,366	9,094	7,298	94,020	6,547	299	3,088	—	—	1,230	276	192,218
三好	58,388	7,869	6,216	116,501	5,491	209	1,997	—	—	541	3,124	200,736
合 計	880,677	232,182	117,334	944,601	53,427	3,112	17,934	67,875	4,108	18,474	124,668	2,434,332
大正三年度	965,722	224,313	181,703	1,100,273	53,245	3,532	19,406	27,710	3,848	23,277	122,843	2,725,872
同二年度	959,528	223,146	176,775	1,005,374	50,870	3,269	18,985	44,760	4,957	31,642	159,343	2,658,649
同元年度	956,568	247,082	167,412	1,037,539	52,875	3,053	19,850	14,418	6,688	23,101	136,547	2,665,133
明治四十四年度	993,771	214,199	163,049	996,258	51,808	2,993	13,492	14,869	6,193	30,423	120,995	2,608,065

第一四〇 地 租 ノ 細 目

大 正 四 年 度

郡 市	田 租	畑 租	宅 地 租	雜 地 租	延 納 年 賦	計
德島	4,298	2,065	40,793	59	—	47,215
名東	49,952	24,217	11,832	2,017	—	88,018
勝浦	55,234	2,687	6,449	2,740	—	67,110
那賀	129,706	4,415	15,710	6,371	—	156,202
海部	26,347	3,186	5,148	5,395	—	40,076
名西	28,739	21,118	9,798	1,963	—	61,618
板野	97,355	45,244	28,068	14,621	—	185,288
阿波	22,383	20,382	8,532	1,356	—	52,653
麻植	13,110	27,818	9,972	2,843	—	53,743
美馬	15,530	36,758	13,990	4,088	—	70,366
三好	21,240	23,529	11,287	2,332	—	58,388
合 計	463,894	211,419	161,579	43,785	—	880,677
大正三年度	537,130	222,094	161,689	43,900	—	965,722
同二年度	519,758	234,196	162,049	43,525	—	959,528
同元年度	504,823	245,594	162,520	43,604	22	956,568
明治四十四年度	506,003	274,980	164,631	45,231	2,029	993,771

第一四一 所 得 稅 ノ 一

大 正 四 年 度

郡 市	第 一 種		第 二 種		第 三 種									
	法 人 ノ 所 得		所 得 金 高	稅 額	千 圓 未 滿		千 圓 以 上		貳 千 圓 以 上					
	人 員	所 得 金 高	稅 額	人 員	所 得 金 高	稅 額	人 員	所 得 金 高	稅 額	人 員	所 得 金 高	稅 額		
德島	41	383,178	23,633	99,543	1,957	1,285	485,399	12,132	280	279,879	7,715	85	135,683	4,425
名東	1	517	21	—	—	438	140,398	3,509	90	65,843	1,823	23	28,231	910
勝浦	3	1,943	93	—	—	345	111,785	2,794	70	63,118	1,729	22	25,972	839
那賀	5	2,701	109	—	—	904	290,173	7,252	226	174,210	4,826	69	91,930	2,966
海部	—	—	—	—	—	229	71,834	1,795	59	54,112	1,504	19	23,684	774
名西	—	—	—	—	—	226	68,883	1,721	82	56,200	1,567	21	19,650	644
板野	15	18,519	792	523	10	1,041	340,829	8,518	282	225,857	6,243	99	130,236	4,240
阿波	—	—	—	233	5	392	103,347	2,583	84	58,250	1,638	21	22,648	749
麻植	1	1,123	70	—	—	308	90,826	2,270	71	56,594	1,570	22	26,836	878
美馬	—	—	—	—	—	558	155,705	3,891	95	76,595	2,100	14	28,127	906
三好	6	4,934	201	—	—	458	135,237	3,380	98	80,128	2,214	21	24,600	807
合 計	73	412,915	24,919	100,239	1,972	6,184	1,934,466	49,345	1,437	1,190,786	32,923	416	557,777	18,138
大正三年度	51	300,925	17,841	69,392	1,362	6,231	2,097,955	52,443	1,543	1,288,808	35,588	425	577,758	18,798
同二年度	78	298,263	17,721	50,096	991	6,334	2,109,018	52,714	1,491	1,261,318	34,828	387	540,452	17,595
同元年度	68	253,635	14,544	29,957	593	9,226	3,129,035	71,302	1,311	1,136,387	39,177	401	541,658	21,171
明治四十四年度	60	135,449	7,567	91,781	1,834	8,621	2,904,444	65,938	1,281	1,069,632	36,913	377	519,782	20,316

第一四二 所 得 稅 ノ 二

大 正 四 年 度

郡 市	第 三 種								合 計						
	參 千 圓 以 上		五 千 圓 以 上		七 千 圓 以 上		壹 萬 圓 以 上		人 員	所 得 金 高	稅 額				
	人 員	所 得 金 高	稅 額	人 員	所 得 金 高	稅 額	人 員	所 得 金 高				稅 額			
德島	41	110,124	4,317	19	64,151	3,006	5	22,524	1,195	11	124,439	12,796	1,767	1,704,920	71,176
名東	21	31,733	1,205	3	12,652	616	1	9,000	525	1	17,469	1,406	578	305,848	10,015
勝浦	11	14,323	548	2	11,915	564	2	9,019	527	10	105,215	11,592	465	343,295	18,636
那賀	26	62,334	2,408	11	35,024	1,642	5	26,023	1,492	—	—	—	1,246	682,395	20,695
海部	2	8,109	326	4	11,493	534	2	7,593	403	1	10,344	644	316	187,349	5,982
名西	7	23,750	946	14	35,345	1,664	5	24,987	1,404	—	—	—	355	228,815	7,946
板野	78	159,901	6,277	20	51,237	2,375	13	56,466	3,120	14	129,973	11,043	1,562	1,113,591	42,618
阿波	15	30,215	1,182	10	23,180	1,298	4	17,513	1,009	5	11,222	732	531	271,608	9,193
麻植	18	37,733	1,475	5	16,470	748	4	16,385	913	13	72,605	4,920	442	318,572	12,844
美馬	7	22,776	893	2	6,836	344	—	—	—	1	12,970	907	677	303,009	9,041
三好	11	26,906	1,060	2	5,293	236	—	—	—	—	—	—	596	277,148	7,898
合 計	237	527,914	20,637	92	278,546	13,027	41	189,510	10,593	56	484,237	44,940	8,535	5,736,550	216,097
大正三年度	300	647,894	25,372	84	232,127	13,270	43	192,180	10,574	66	551,675	49,257	8,743	6,008,714	224,485
同二年度	304	609,215	23,903	96	329,631	15,512	33	133,850	7,535	59	574,110	52,517	8,780	5,905,943	223,316
同元年度	280	573,730	26,390	106	336,315	23,176	—	—	—	51	473,108	51,240	14,449	6,524,824	247,591
明治四十四年度	213	460,785	21,194	99	349,049	20,940	—	—	—	38	374,521	39,980	10,689	5,905,443	214,682

第一四三

第三種所得稅納額人員

大正四年度

郡 市	千 圓	五百圓	貳百圓	百 圓	五拾圓	參拾圓	貳拾圓	拾五圓	拾 圓	五 圓	參 圓	參 圓	計
	以 上	以 上	以 上	以 上	以 上	以 上	以 上	以 上	以 上	以 上	未 滿		
德 島	3	2	14	30	66	128	118	175	374	486	130	200	1,726
名 東	1	1	3	5	23	23	40	42	100	141	60	138	577
勝 浦	2	3	2	3	20	23	42	32	76	113	49	97	462
那 賀	—	—	9	16	57	71	86	84	214	312	106	286	1,241
海 部	—	1	3	2	16	23	21	16	47	93	26	68	316
名 西	—	1	8	6	11	20	21	33	53	89	23	90	355
板 野	3	6	16	39	76	95	111	128	243	380	128	322	1,547
阿 波	—	2	6	6	16	27	29	28	59	140	60	158	531
麻 植	1	6	5	10	14	23	29	27	66	118	32	110	441
美 馬	—	1	1	6	16	34	33	39	101	202	71	173	677
三 好	—	—	2	6	16	31	33	36	91	178	67	130	590
合 計	10	23	63	123	331	498	563	640	1,424	2,252	752	1,772	8,463
大正三年度	10	24	78	155	361	502	637	671	1,489	2,298	733	1,684	8,692
同 二年度	12	22	65	154	347	486	689	685	1,473	2,264	756	1,761	8,713
同 元年度	11	20	75	173	418	576	543	924	1,060	4,134	978	2,492	11,404
明治四十四年度	8	18	61	132	341	522	449	836	959	3,672	2,212	2,496	10,705

第一四四

第三種所得種類別ノ一

大正四年度

郡 市	田 畑	宅地貸附	山 林	原野其他	業	牧養業及	貸 金 及	俸 給 及
		及 貸 家		ノ 土 地		採 取 業	預 金 ノ 利 子	給 與
德 島	178,957	128,434	1,647	6,834	—	—	39,312	340,911
名 東	169,455	14,987	268	6,910	—	661	19,929	35,030
勝 浦	249,044	13,178	3,684	5,026	—	3,691	7,504	14,961
那 賀	502,437	16,719	13,821	234	—	4,317	18,826	58,990
海 部	46,503	3,580	53,147	58	—	5,242	9,930	16,976
名 西	148,193	7,830	5,088	2,091	—	983	9,191	13,335
板 野	561,357	37,478	4,894	112,676	—	1,623	38,369	86,695
阿 波	185,668	7,727	6,271	—	—	1,558	6,951	16,829
麻 植	148,702	16,153	10,124	—	1,237	1,014	5,896	31,389
美 馬	141,373	15,182	15,247	—	—	2,449	9,307	45,491
三 好	110,675	17,118	10,345	—	—	803	13,000	57,193
合 計	2,442,364	278,386	124,536	133,823	1,237	22,341	178,215	717,330
大正三年度	2,629,311	296,586	151,821	136,314	4,148	19,277	166,319	761,145
同 二年度	2,515,711	332,245	185,681	153,805	8,693	27,217	175,417	727,285
同 元年度	2,208,288	322,097	163,463	141,173	8,221	30,400	227,498	1,017,855
明治四十四年度	2,058,035	270,529	114,386	138,001	8,221	38,372	246,654	926,819

第一四五

第三種所得種類別ノ二

大正四年度

郡 市	商 業	工 業	庶 業	勞 力	其他ノ所得	合 計	法第四條ノ	差引合計
							五控除額	
德 島	393,923	85,786	74,221	—	82,186	1,332,211	110,012	1,222,199
名 東	42,360	31,197	6,860	—	5,674	333,331	28,000	305,331
勝 浦	38,719	18,929	4,337	—	4,367	363,440	22,088	341,352
那 賀	60,044	31,024	23,962	30	7,493	737,897	58,203	679,694
海 部	44,901	7,408	11,603	184	5,497	205,029	17,680	187,349
名 西	35,817	12,758	6,185	—	1,968	243,439	14,624	228,815
板 野	192,111	83,372	25,299	450	23,966	1,168,290	73,741	1,094,549
阿 波	43,265	16,241	5,471	2,300	4,049	295,830	24,455	271,375
麻 植	79,359	24,629	8,677	3,590	8,584	339,354	21,905	317,449
美 馬	68,268	25,534	18,005	60	2,962	343,878	40,869	293,009
三 好	60,221	24,402	10,408	—	3,222	307,382	35,168	272,214
合 計	1,958,988	351,230	195,923	6,614	149,958	5,673,981	446,745	5,223,336
大正三年度	1,217,549	380,405	211,057	6,347	108,381	6,088,660	450,263	5,638,397
同 二年度	1,201,083	388,814	196,069	3,143	97,598	6,012,761	451,442	5,561,319
同 元年度	1,407,877	428,547	206,024	6,048	87,065	6,254,556	—	—
明治四十四年度	1,271,561	410,908	179,405	4,183	81,531	5,748,605	—	—

第一四六

國稅滯納處分ノ一

大正四年度

郡 市	督促狀發付		財 產 差 押		處分執行徵收		稅 金 欠 損		翌年度ノ繰越	
	金 額	人 員	金 額	人 員	金 額	人 員	金 額	人 員	金 額	人 員
德 島	380	35	20	3	16	2	74	11	1,098	6
名 東	67	9	16	3	15	2	—	—	2	1
勝 浦	106	2	3,231	7	3,230	7	—	—	416	3
那 賀	182	4	677	2	64	1	—	—	—	—
海 部	449	4	475	3	31	2	—	—	—	—
名 西	167	8	—	1	—	1	—	—	—	—
板 野	129	27	3	3	—	1	6	6	22	4
阿 波	44	3	1	1	3	3	—	—	1	1
麻 植	411	10	—	—	—	—	—	—	—	—
美 馬	1,281	19	—	—	—	—	—	—	—	—
三 好	205	5	1,426	4	406	1	—	—	233	1
合 計	3,421	123	5,849	27	3,765	23	80	17	1,772	16
大正三年度	5,654	166	3,888	24	2,135	5	—	—	1,089	53
同 二年度	3,443	111	4,110	19	18	4	97	8	775	10
同 元年度	6,857	200	2,321	40	82	17	8	34	801	15
明治四十四年度	5,191	215	6,105	34	3,223	23	413	12	145	6

第一四七

國稅滯納處分ノ二

大正四年度

郡 市	地 租		所 得 稅		營 業 稅		酒 稅		醬 油 稅		礦 業 稅		賣 藥 營 業 稅		其 他		計			
	人員	金額	人員	金額	人員	金額	人員	金額	人員	金額	人員	金額	人員	金額	人員	金額	人員	金額		
德 名 勝 那 海 名 板 阿 麻 美 三 合	島 東	1	12,395	1	3,740	1	3,880											3	20,015	
		2	14,990											1	0,900				3	15,890
	浦 賀	2	5,320	1	2,020			1	3,135,400	1	0,250	2	87,970						7	3,230,960
								1	612,720			1	63,870						2	676,590
	西 野												3	474,640					3	474,640
		1	0,315																1	0,315
	波 植	3	2,840																3	2,840
		1	1,340																1	1,340
	馬 好																			
				2	32,000				1	11,219,000			1	175,000					4	1,426,000
	計		10	37,200	4	37,760	1	3,880	34,967,120	1	0,250	7	801,480	1	0,900				27	5,848,590
	大正三年度		9	39,780			2	10,380	12,613,900			9	1,198,450	1	3,000	2	22,340	24	3,887,580	
	同 二年度		2	0,120	1	4,800	2	18,300	12,239,770			9	1,786,350			4	60,720	19	4,110,060	
	同 元年度		16	2,600	2	5,850	5	53,920		1	0,250	15	1,473,790	1	3,000	6	997,580	46	2,536,990	
	明治四十四年度		16	26,405	2	1,800	2	9,630	13,129,510	1	0,250					1	56,310	13	3,223,905	

第一四八

租稅外國庫收入

決 算

科 目		大 正 四 年 度	同 三 年 度	同 二 年 度	同 元 年 度	明 治 四 十 四 年 度
經 常 部	官業及官有財產收入	1,381,080	1,110,440	1,140,610	987,320	732,330
	官有物貸下料	1,381,080	1,110,440	1,140,610	987,320	732,330
	地所貸下料	351,920	329,760	430,150	438,810	437,420
	地所使用料	249,840	187,190	127,340	137,810	138,720
	水面使用料	779,310	593,490	583,120	410,700	161,190
	雜 收 入	3,543,755	3,897,585	3,308,170	3,586,545	3,652,450
	懲罰及沒收金	15,000	6,000	93,000	29,890	12,500
	沒 收 金	15,000	6,000	93,000	29,890	12,500
	雜 入	186,310	607,700	44,570	527,120	768,380
	返 納 金	186,310	607,700	44,570	527,120	768,380
	辨償及違約金	36,500	45,150	5,850		2,110
	辨 償 金	36,500	45,150	5,850		2,110

第一四八

租稅外國庫收入

續

科 目		大 正 四 年 度	大 正 三 年 度	同 二 年 度	同 元 年 度	明 治 四 十 四 年 度
經 常 部	官吏遺族扶助法納金	863,670	885,885	875,320	878,450	834,040
	官吏遺族扶助法納金	863,670	885,885	875,320	878,450	834,040
	學校圖書館職員退職及遺族扶助料法納金	2,442,275	2,362,850	2,289,430	2,151,085	2,035,420
	學校圖書館職員退職及遺族扶助料法納金	2,442,275	2,362,850	2,289,430	2,151,085	2,035,420
	計	4,924,835	5,008,025	4,448,780	4,573,865	4,384,780
臨 時 部	官有物拂下代	692,530	968,350	4,539,960	1,070,050	858,360
	地所拂下代	346,360	649,970	4,102,480	697,940	218,970
	地所拂下代	346,360	649,970	4,102,480	697,940	218,970
	物品拂下代	346,170	318,380	437,280	372,110	639,390
	物品拂下代	346,170	318,380	437,280	372,110	639,390
	雜 收 入	136,180	117,050	18,080	20,500	35,860
	返 納 金	136,180	117,050	18,080	20,500	35,860
	定 期 貸 金	135,180	115,550	5,860	5,860	5,860
	据 置 貸 金	1,000	1,500	12,220	14,640	30,000
	計	828,710	1,085,400	4,557,840	1,090,550	894,220
	軍 資 金		194,500			
雜 收 入		194,500				
軍 資 獻 納 金		194,500				
計		194,500				
治 水 費 資 金	治水費資金收入	106,901,000	219,901,000	113,901,000	263,901,000	263,901,000
	地方分擔納付金	106,901,000	219,901,000	113,901,000	263,901,000	263,901,000
	地方分擔納付金	106,901,000	219,901,000	113,901,000	263,901,000	263,901,000
	計	106,901,000	219,901,000	113,901,000	263,901,000	263,901,000
合 計	121,554,545	215,994,425	122,907,620	269,570,415	269,180,900	

第一四九

國庫支出ノ縣經費

決 算

科 目		大 正 四 年 度	同 三 年 度	同 二 年 度	同 元 年 度	明 治 四 十 四 年 度
內 務 省 所 管	神社費及國幣社例祭幣帛料	2,474,450	2,474,450	2,494,450	2,474,450	2,474,450
	官 國 幣 社 費	2,394,450	2,394,450	2,394,450	2,394,450	2,394,450
	官 國 幣 社 費	2,394,450	2,394,450	2,394,450	2,394,450	2,394,450
	國幣社例祭幣帛料	80,000	80,000	80,000	80,000	80,000

第一四九 國庫支出ノ縣經費 續

科	目	大正四年度	同 三年度	同 二年度	同 元年度	明治四十四年度
		円	円	円	円	円
內 經 務 省 常 所 部 管	國幣社例祭幣帛料	80.000	80.000	80.000	80.000	80.000
	府 縣	108,060.550	115,310.435	111,306.520	114,318.635	115,929.220
	俸 給	53,703.160	54,623.070	55,033.940	55,503.860	55,898.065
	勅 任 俸 給	3,699.960	4,093.660	3,999.960	3,999.960	3,783.020
	奏 任 俸 給	19,839.140	20,063.260	19,971.360	18,616.660	19,279.500
	判 任 俸 給	26,486.820	28,125.200	28,192.890	30,274.830	29,481.025
	休 職 俸 給	945.240	235.950	168.730	564.410	1,166.520
	賞 與 費	2,732.000	2,105.000	2,701.000	2,048.000	2,188.000
	應 費	5,005.760	5,301.005	5,587.740	6,663.525	6,681.505
	備 品 費	629.820	683.460	888.120	858.480	935.190
	圖 書 及 印 刷 費	667.240	632.310	642.860	1,051.860	981.390
	筆 紙 墨 文 具 費	637.530	1,105.290	1,105.970	1,255.200	1,271.330
	消 耗 品 費	706.820	679.550	1,014.790	1,183.070	1,128.590
	通 信 運 搬 費	2,364.350	2,200.395	1,936.000	2,314.915	2,365.005
	修 繕 費	282.430	282.250	282.850	382.730	648.750
	各 所 修 繕	282.430	282.250	282.850	382.730	648.750
	旅 費	12,844.280	14,126.850	12,730.180	15,733.660	15,656.390
	內 國 旅 費	12,844.280	14,126.850	12,730.180	15,733.660	15,656.390
	雜 給 及 雜 費	6,098.590	6,659.480	6,779.620	7,283.440	7,279.740
	給 與 費	390.500	312.500	311.500	606.500	627.000
	雇 員 給	3,362.270	3,778.540	3,791.780	3,781.220	3,689.630
	備 人 料	2,048.650	2,263.390	2,365.020	2,519.850	2,617.360
	備 人 被 服 費	98.250	96.950	98.470	121.230	112.030
	雜 費	198.920	208.100	212.850	254.640	233.720
	徵 兵 費	4,908.330	4,516.030	4,254.870	5,061.420	4,436.770
	備 人 料	79.210	87.900	58.100	80.700	—
備 品 費	28.450	34.105	5.045	2.310	49.190	
圖 書 及 印 刷 費	—	8.280	—	0.040	4.300	
筆 紙 墨 文 具 費	96.230	94.040	71.275	42.720	126.610	
消 耗 品	44.750	65.485	31.990	62.760	38.640	

第一四九 國庫支出ノ縣經費 續

科	目	大正四年度	同 三年度	同 二年度	同 元年度	明治四十四年度
		円	円	円	円	円
內 經 務 省 常 所 部 管	通 信 運 搬 費	8.140	8.190	1.920	3.530	2.310
	入 營 附 添 人 旅 費	232.880	202.700	218.260	271.220	252.360
	檢 丁 及 新 兵 旅 費	4,333.070	3,940.560	3,806.860	4,473.380	3,812.480
	雜 費	85.600	74.770	61.420	122.760	89.580
	救 濟 事 業 獎 勵 費	—	—	25,637.320	—	—
	警 察 費 連 帶 支 辨 金	24,218.000	28,801.750	25,637.320	22,690.000	24,328.000
	警 察 費 連 帶 支 辨 金	24,218.000	28,801.750	25,637.320	22,690.000	24,328.000
	機 密 費	1,000.000	1,000.000	1,000.000	1,000.000	1,000.000
	機 密 費	1,000.000	1,000.000	1,000.000	1,000.000	1,000.000
	補 助 費	7,169.990	8,421.280	8,500.970	10,934.010	6,590.920
	傳 染 病 豫 防 費 補 助	6,897.490	8,164.290	8,218.270	10,218.990	6,329.190
	傳 染 病 豫 防 費 補 助	6,897.490	8,164.290	8,218.270	10,218.990	6,329.190
	地 方 感 化 院 費 補 助	272.500	256.990	282.700	705.020	252.570
	地 方 感 化 院 費 補 助	272.500	256.990	282.700	705.020	252.570
	古 社 寺 保 存 補 助 及 補 給 費	—	—	—	10.000	9.160
	古 社 寺 保 存 補 助 及 補 給 費	—	—	—	10.000	9.160
	諸 支 出 金	1,345.500	3,108.160	1,476.005	129,805.945	1,994.980
	諸 支 出 金	1,345.500	3,108.160	1,476.005	129,805.945	1,994.980
	退 官 死 亡 賜 金	427.000	1,738.750	140.500	771.160	333.330
	褒 賞 費	535.490	255.310	299.820	262.650	342.180
	恩 賜 及 救 助 費	270.170	415.670	642.000	775.200	798.270
	警 察 賞 與	44.500	28.000	30.400	222.000	13.000
	訴 訟 費	66.840	610.020	363.285	47.840	411.100
	畜 牛 結 核 病 豫 防 費	—	60.400	—	—	97.100
	病 牛 撲 殺 及 消 毒 費	1.500	60.400	—	—	97.100
	計	119,050.490	129,314.325	123,757.945	129,805.945	126,989.570
臨 時 營 部 管	治 水 事 業 費	3,752.000	4,628.000	4,207.130	4,774.870	3,991.000
	砂 防 費	3,752.000	4,628.000	4,207.130	4,774.870	3,991.000
	補 助 費	3,752.000	4,628.000	4,207.130	4,774.870	3,991.000
	營 繕 費	—	—	3,193.530	135.000	857.770
	新 營 費	—	—	3,193.530	135.000	857.770
府 縣 知 事 警 務 長 及 附 屬 官 舍 新 營	—	—	3,193.530	—	857.770	
災 害 費	—	5,594.000	163,909.260	2,509.790	1,159.000	

第一四九 國庫支出ノ縣經費 續

科 目		大正四年度	同 三年度	同 二年度	同 元年度	明治四十四年度
內 務 省 時 所 管 部	府縣風水害諸費	—	—	3,503.260	2,509.790	1,159.000
	旅 費	—	—	3,503.260	2,509.790	1,159.000
	德島縣災害土木費補助	—	5,594.000	160,406.000	—	—
	土木費補助	—	5,594.000	160,406.000	—	—
	議員總選舉取締費	1,050.600	2,129.050	—	1,617.620	1,070.760
	衆議院議員總選舉取締費	—	2,129.050	—	1,617.620	—
	旅 費	—	1,541.280	—	1,047.620	—
	雜 費	—	87.770	—	—	—
	機 密 費	—	500.000	—	500.000	—
	通信其他諸費	—	—	—	70.000	—
	府縣會議員總選舉費	1,050.600	—	—	—	1,070.760
	旅 費	617.300	—	—	—	630.480
	機 密 費	400.000	—	—	—	400.000
	雜 費	33.300	—	—	—	40.280
	傳染病豫防費	3,963.530	4,241.800	3,920.250	4,613.390	3,584.880
	傳染病豫防費	3,963.530	4,241.800	3,920.250	4,613.390	3,584.880
	俸 給	2,779.960	2,815.030	—	—	—
	廳 費	28.260	22.240	—	—	—
	旅 費	1,155.310	1,404.530	1,124.090	1,819.700	635.740
	雜給及雜費	—	—	2,796.160	2,793.690	2,949.140
大正四年臨時事件費	1,982.920	861.600	—	—	—	
大正四年臨時事件費	1,982.920	861.600	—	—	—	
臨時警察費	1,982.920	685.340	—	—	—	
廳府縣臨時諸費	—	176.260	—	—	—	
計	10,749.050	17,454.450	175,541.270	13,650.670	10,663.410	
合 計	123,799.540	146,768.775	299,299.215	143,456.615	137,652.980	
大 藏 省 時 所 管 部	諸拂戻及缺損補填金	—	—	—	—	17.700
	諸 拂 戻 金	—	—	—	—	17.700
	諸 收 入 拂 戻	—	—	—	23.000	4.160
	諸 收 入 誤 納 下 戻	—	—	—	—	13.541
	計	—	—	—	23.000	17.700
大 禮 儀 費	大 禮 費	827.590	—	—	—	—
	大 禮 費	827.590	—	—	—	—
	祭 典 費	80.000	—	—	—	—
	饗 宴 費	747.590	—	—	—	—
	計	827.590	—	—	—	—
合 計	827.590	—	—	26.930	17.700	

第一四九 國庫支出ノ縣經費 續

科 目		大正四年度	同 三年度	同 二年度	同 元年度	明治四十四年度
陸 軍 省 所 管 部	馬 政 局	840.000	716.000	536.000	588.000	880.000
	獎 勵 及 補 償 費	840.000	716.000	536.000	588.000	880.000
	獎 勵 費	840.000	716.000	536.000	588.000	880.000
	計	840.000	716.000	536.000	588.000	880.000
農 務 省 時 所 管 部	種 牡 牛 檢 查 費	241.880	242.850	249.990	266.960	255.010
	種 牡 牛 檢 查 費	241.880	242.850	249.990	266.960	255.010
	旅 費	220.280	219.850	225.190	239.960	213.350
	雜 給	21.600	22.400	24.800	25.600	36.400
	雜 費	—	0.600	—	1.409	5.260
計	241.880	242.850	249.990	266.960	255.010	
商 務 省 時 所 管 部	產 業 獎 勵 費	743.560	799.980	750.100	756.400	732.380
	植 樹 獎 勵 費	743.560	799.980	750.100	756.400	732.380
	俸 給	456.000	456.000	426.830	383.460	412.870
	賞 與	33.000	51.000	33.000	35.000	39.000
	廳 費	0.320	24.650	13.030	40.360	42.550
	旅 費	89.240	94.670	30.240	116.100	68.820
	雜 給 及 雜 費	170.000	173.660	247.000	181.470	169.140
	治 水 事 業 費	2,024.940	1,850.360	1,916.640	—	1,793.710
	調 查 及 監 督 費	1,931.740	1,740.500	1,836.740	—	1,793.710
	俸 給	1,181.300	1,171.920	1,227.450	1,479.970	1,147.700
	廳 費	27.380	42.120	66.750	57.730	72.400
	旅 費	588.660	427.860	410.800	841.110	480.350
	雜 給 及 雜 費	30.400	6.600	17.740	49.020	40.260
	賞 與	104.000	92.000	114.000	110.000	53.000
	營 繕 費	93.200	109.860	79.900	90.090	149.950
標 柱 建 設 費	93.200	109.860	79.900	90.090	149.950	
補 助 及 補 償 費	1,271.590	429.130	—	—	—	
開 墾 地 復 舊 補 償 金	1,271.590	429.130	—	—	—	
計	4,045.090	3,508.600	2,666.740	3,384.320	2,674.040	
合 計	4,286.970	3,751.450	2,916.730	3,651.280	2,931.050	

第一五三

縣 稅 ノ 稅 率

大正四年度

地 租 割	地租壹圓=付	郡	{宅地 其他	金 貳 錢 九 厘	原 厘
		市 郡	{宅地 其他	金 貳 拾 壹 錢 貳 厘	壹 厘
吉野川改良工事=關スル不均一増課地租割					
	地租壹圓=付	賦課區域	一等 {宅地 其他}	金 五 拾 貳 錢 參 厘	錢 厘
		同	二等 {宅地 其他}	金 四 九 錢 八 厘	錢 厘
		同	三等 {宅地 其他}	金 四 參 錢 四 厘	錢 厘
		同	四等 {宅地 其他}	金 四 貳 錢 九 厘	錢 厘
		同	五等 {宅地 其他}	金 四 壹 錢 五 厘	錢 厘
		同	六等 {宅地 其他}	金 四 壹 錢 貳 厘	厘
		同	七等 {宅地 其他}	金 四 壹 錢	厘
戶 數 割	壹 戶 = 付			金 貳 圓 貳 拾 四 錢 五 厘	
家 屋 稅	(市)壹 個 = 付			金 拾 八 錢 貳 厘	
營業稅附加稅	壹 圓 = 付			金 貳 拾 錢	
業 績 稅 附 加 稅	礦產稅壹圓=付			金 拾 錢	
	試掘稅壹圓=付			金 參 錢	
	採掘稅壹圓=付			金 七 錢	
所得稅附加稅	壹 圓 = 付			金 七 錢	
營 業 稅					
商 業 稅					
物 品 販 賣 業 年 稅	高 等	賣上金高 貳千圓以上貳千貳百圓未滿		金 拾 四 圓 參 拾 錢	
		但貳千貳百圓以上、貳百圓毎=壹圓參拾錢ヲ增加ス			
	一 等	同 貳 千 圓 未 滿		金 拾 參 圓	
	二 等	同 千 八 百 圓 未 滿		金 拾 壹 圓 七 拾 錢	
	三 等	同 千 六 百 圓 未 滿		金 拾 圓 四 拾 錢	
	四 等	同 千 四 百 圓 未 滿		金 九 圓 拾 錢	
	五 等	同 千 貳 百 圓 未 滿		金 七 圓 八 拾 錢	
	六 等	同 千 圓 未 滿		金 六 圓 五 拾 錢	
	七 等	同 八 百 圓 未 滿		金 五 圓 貳 拾 錢	
	八 等	同 六 百 圓 未 滿		金 參 圓 九 拾 錢	
	九 等	同 四 百 圓 未 滿		金 貳 圓 六 拾 錢	
十 等	同 參 百 圓 未 滿		金 壹 圓 九 拾 五 錢		
十 一 等	同 貳 百 圓 未 滿		金 壹 圓 參 拾 錢		
等 外				金 六 拾 錢	

第一五三

縣 稅 ノ 稅 率 續

藍 商 業 年 稅	高 等	賣上金高 貳千圓以上貳千貳百圓未滿		金 拾 貳 圓 拾 錢
		但貳千貳百圓以上、貳百圓毎=稅金壹圓拾錢ヲ增加ス		
	一 等	同 貳 千 圓 未 滿		金 拾 壹 圓
	二 等	同 千 八 百 圓 未 滿		金 九 圓 九 拾 錢
	三 等	同 千 六 百 圓 未 滿		金 八 圓 八 拾 錢
	四 等	同 千 四 百 圓 未 滿		金 七 圓 七 拾 錢
	五 等	同 千 貳 百 圓 未 滿		金 六 圓 六 拾 錢
	六 等	同 千 圓 未 滿		金 五 圓 五 拾 錢
	七 等	同 八 百 圓 未 滿		金 四 圓 四 拾 錢
	八 等	同 六 百 圓 未 滿		金 參 圓 參 拾 錢
	九 等	同 四 百 圓 未 滿		金 貳 圓 貳 拾 錢
十 等	同 參 百 圓 未 滿		金 壹 圓 六 拾 五 錢	
十 一 等	同 貳 百 圓 未 滿		金 壹 圓 拾 錢	
金 錢 貸 付 業 年 稅	高 等	運轉資金高貳千圓以上貳千貳百圓未滿		金 拾 參 圓 貳 拾 錢
		但貳千貳百圓以上、貳百圓毎=稅金壹圓貳拾錢ヲ增加ス		
	一 等	同 貳 千 圓 未 滿		金 拾 貳 圓
	二 等	同 千 八 百 圓 未 滿		金 拾 圓 八 拾 錢
	三 等	同 千 六 百 圓 未 滿		金 九 圓 六 拾 錢
	四 等	同 千 四 百 圓 未 滿		金 八 圓 四 拾 錢
	五 等	同 千 貳 百 圓 未 滿		金 七 圓 貳 拾 錢
	六 等	同 千 圓 未 滿		金 六 圓
	七 等	同 八 百 圓 未 滿		金 四 圓 八 拾 錢
	八 等	同 六 百 圓 未 滿		金 參 圓 六 拾 錢
	九 等	同 四 百 圓 未 滿		金 貳 圓 四 拾 錢
十 等	同 參 百 圓 未 滿		金 壹 圓 八 拾 錢	
物 品 貸 付 業 年 稅	高 等	上ノ金高五百圓以上六百圓未滿		金 拾 貳 圓
	一 等	同 五 百 圓 未 滿		金 拾 圓
	二 等	同 四 百 圓 未 滿		金 八 圓
	三 等	同 參 百 圓 未 滿		金 六 圓
	四 等	同 貳 百 圓 未 滿		金 四 圓
	五 等	同 百 圓 未 滿		金 貳 圓
運 送 業 年 稅	高 等	運 貨 千圓以上千貳百圓未滿		金 七 圓 八 拾 錢
		但千貳百圓以上、貳百圓毎=稅金壹圓參拾錢ヲ增加ス		
		手數料ヲ受ケル者ハ手數料二十ヲ以テ運貨百ニ換算ス		
	一 等	同 千 圓 未 滿		金 六 圓 五 拾 錢
	二 等	同 八 百 圓 未 滿		金 五 圓 貳 拾 錢
	三 等	同 六 百 圓 未 滿		金 參 圓 九 拾 錢
四 等	同 四 百 圓 未 滿		金 貳 圓 六 拾 錢	
五 等	同 貳 百 圓 未 滿		金 壹 圓 參 拾 錢	
六 等	同 百 圓 未 滿		金 六 拾 五 錢	

第一五三 縣 稅 ノ 稅 率 續

請 頁 業 年 稅	一 等	請負金高 貳千圓未滿	金拾貳圓
	二 等	同 千六百圓未滿	金九圓六拾錢
	三 等	同 千參百圓未滿	金七圓八拾錢
	四 等	同 千圓未滿	金六圓
	五 等	同 八百圓未滿	金四圓八拾錢
	六 等	同 六百圓未滿	金參圓六拾錢
	七 等	同 四百圓未滿	金貳圓四拾錢
席 貸 業 年 稅	一 等	上ノ金高 百圓以上	金六圓
	二 等	同 百圓未滿	金參圓
旅 人 宿 業 年 稅	高 等	上ノ金高 貳千圓以上貳千貳百圓未滿 但貳千貳百圓以上ノ貳百圓毎ニ税金貳圓ヲ增加ス	金貳拾貳圓
	一 等	同 貳千圓未滿	金貳拾圓
	二 等	同 千八百圓未滿	金拾八圓
	三 等	同 千六百圓未滿	金拾六圓
	四 等	同 千四百圓未滿	金拾四圓
	五 等	同 千貳百圓未滿	金拾貳圓
	六 等	同 千圓未滿	金拾圓
	七 等	同 八百圓未滿	金八圓
	八 等	同 六百圓未滿	金六圓
	九 等	同 四百圓未滿	金四圓
	十 等	同 貳百五拾圓未滿	金貳圓五拾錢
周代仲 旋辦立買 業 業 業 年 稅	一 等	報償金高 貳百圓未滿	金七圓
	二 等	同 百五拾圓未滿	金五圓貳拾錢
	三 等	同 百圓未滿	金參圓五拾錢
	四 等	同 五拾圓未滿	金壹圓七拾五錢
工 業 稅	高 等	上ノ金高 貳千圓以上貳千貳百圓未滿 但貳千貳百圓以上ノ貳百圓毎ニ税金壹圓參拾錢ヲ增加ス 上ノ金高ニシテ工錢ヲ取得スル者ハ工錢三十ヲ以テ上ノ金高百ニ換算ス	金拾四圓參拾錢
	一 等	同 貳千圓未滿	金拾參圓
	二 等	同 千八百圓未滿	金拾壹圓七拾錢
	三 等	同 千六百圓未滿	金拾圓四拾錢
	四 等	同 千四百圓未滿	金九圓拾錢
	五 等	同 千貳百圓未滿	金七圓八拾錢
	六 等	同 千圓未滿	金六圓五拾錢
	七 等	同 八百圓未滿	金五圓貳拾錢
	八 等	同 六百圓未滿	金參圓九拾錢
	九 等	同 四百圓未滿	金貳圓六拾錢
	十 等	同 貳百圓未滿	金壹圓九拾五錢
製 印 造 刷 業 業 業 年 稅	一 等	同 貳千圓未滿	金拾參圓
	二 等	同 千八百圓未滿	金拾壹圓七拾錢
	三 等	同 千六百圓未滿	金拾圓四拾錢
	四 等	同 千四百圓未滿	金九圓拾錢
	五 等	同 千貳百圓未滿	金七圓八拾錢
	六 等	同 千圓未滿	金六圓五拾錢
	七 等	同 八百圓未滿	金五圓貳拾錢
	八 等	同 六百圓未滿	金參圓九拾錢
	九 等	同 四百圓未滿	金貳圓六拾錢
	十 等	同 貳百圓未滿	金壹圓九拾五錢
	十一 等	同 百圓未滿	金壹圓參拾錢

第一五三 縣 稅 ノ 稅 率 續

寫 真 業 年 稅	高 等	上ノ金高 千圓以上千貳百圓未滿 但千貳百圓以上ノ貳百圓毎ニ税金貳圓ヲ增加ス	金拾貳圓
	一 等	同 千圓未滿	金拾圓
	二 等	同 八百圓未滿	金八圓
	三 等	同 六百圓未滿	金六圓
	四 等	同 四百圓未滿	金四圓
職 工	五 等	同 貳百圓未滿	金貳圓
	大工職・左官職・木挽職・石工職・石割職・石細工職・銀治職・疊職・塗師職・掛職・鑄物職・金師・鼈甲細工職・櫛笄簪類職・屋根葺職・縫箔職・表具師・仕立職・履物職・靴職・履物露職・桶工職・綿打職・度量衡器職・ブキ細工職・印刷植字職・石銅版印刷職・起毛職・粉職・染物職・傘職・時計職・焼接職・上繪職・菓子職・糸細工職・髷髻職・ガラス職・葎切職・藥品製造職・針職・蠟燭掛職・轆轤細工職・紡錘職・竹細工職・籐細工職・油榨職・杜氏職・木造り職・庭造り職・彫刻師・白職・瓦職・煉瓦職・鋸節削り職・陶器職・紙漉職・炭燒職・杓職・料理職・井戸堀職・馬具職・麵類職・人形細工職・帽子職・簪造り職・篩職・提灯張職・箆職・革細工職・合羽職・紙細工職・形紙職・縫下繪職・足袋職・滑シ革職・團扇職・扇子職・蒔繪職・燐寸軸木職・行李職・擊劍道具職・筆職・元結職・水引職・葬具職・佛具職・敷職・コークス燒職・曲物職・蹄鐵工職・鐵工職・線香職・製木職・石灰燒職・製材職・音樂器職・天蠶糸職・化粧品製造職・自轉車修繕職・罐詰職・粗磨白齒職・其他之ニ類スルモノ		
	一 等	上ノ金高 貳百五拾圓以上	金參圓
	二 等	同 貳百五拾圓未滿	金貳圓五拾錢
	三 等	同 貳百圓未滿	金貳圓
雜 種 稅	四 等	同 百五拾圓以上	金壹圓五拾錢
	五 等	同 百圓未滿	金壹圓
	高 等	上ノ金高 貳千圓以上貳千五百圓未滿 但貳千貳百圓以上ノ貳百圓毎ニ税金參圓ヲ增加ス	金參拾參圓
	一 等	同 貳千圓未滿	金參拾圓
	二 等	同 千八百圓未滿	金貳拾七圓
料 待 理 茶 屋 年 稅	三 等	同 千六百圓未滿	金貳拾四圓
	四 等	同 千四百圓未滿	金貳拾壹圓
	五 等	同 千貳百圓未滿	金拾八圓
	六 等	同 千圓未滿	金拾五圓
	七 等	同 八百圓未滿	金拾貳圓
	八 等	同 六百圓未滿	金九圓
	九 等	同 四百圓未滿	金六圓
	十 等	同 參百圓未滿	金四圓五拾錢
	十一 等	同 貳百圓未滿	金參圓

第一五三 縣 稅 ノ 稅 率 續

湯 屋 年 稅	高 等	上リ金高 千圓以上千貳百圓未滿	金 拾 四 圓 四 拾 錢
		但千貳百圓以上ノ百圓毎ニ稅金貳圓四拾錢ヲ增加ス	
	一 等	同 千 圓 未 滿	金 拾 貳 圓
	二 等	同 八 百 圓 未 滿	金 九 圓 六 拾 錢
	三 等	同 六 百 圓 未 滿	金 七 圓 貳 拾 錢
	四 等	同 四 百 圓 未 滿	金 四 圓 八 拾 錢
	五 等	同 參 百 圓 未 滿	金 參 圓 六 拾 錢
理 髮 人 年 稅	高 等	上リ金高 五百圓以上六百圓未滿	金 七 圓 貳 拾 錢
		但六百圓以上ノ百圓毎ニ稅金壹圓貳拾錢ヲ增加ス	
	一 等	同 五 百 圓 未 滿	金 六 圓
	二 等	同 四 百 圓 未 滿	金 四 圓 八 拾 錢
	三 等	同 參 百 圓 未 滿	金 參 圓 六 拾 錢
遊 藝 師 匠 年 稅	同	金 貳 圓 五 拾 錢	
	同	金 壹 圓 五 拾 錢	
遊 藝 稼 人 同		金 壹 圓	
相 撲 年 寄 行 司 共 同		金 壹 圓	
俳 優 同		金 貳 圓	
幫 間 月 稅		金 貳 圓	
市 場	藝 妓 月 稅	金 五 圓	
	舞 子 同	金 參 圓 五 拾 錢	
	德島市大字富田町・桶屋町・新魚町・東新町字東新町ノ内三十二番地ヨリ三十九番地迄 籠屋町字籠屋町ノ内十八番地二十番地二十一番地二十二番地富田浦町ノ内字新榮町居住者		
	藝 妓 月 稅	金 四 圓	
	舞 子 同	金 貳 圓 五 拾 錢	
	前記以外德島市内ノ營業許可地居住者		
	藝 妓 月 稅	金 貳 圓 參 拾 錢	
	舞 子 同	金 壹 圓	
	板野郡撫養町・勝浦郡小松島町ニ居住スル者		
	藝 妓 月 稅	金 壹 圓 七 拾 錢	
	舞 子 同	金 八 拾 錢	
	美馬郡脇町・三好郡池田町居住者		
藝 妓 月 稅	金 壹 圓		
舞 子 同	金 六 拾 錢		
前記ノ外各地居住者			
酌 婦 年 稅	金 壹 圓		
常 設 定 期 年 稅	報償金高ノ百分ノ四		
臨 時 開 設 日 稅	但國稅營業稅ノ賦課ヲ受ケタルモノハ本稅ノ半額トス 金 五 拾 錢		

第一五三 縣 稅 ノ 稅 率 續

興 行	日 稅	一人分收得金最高ノ二十五倍	
	棧敷及土間等ニ區畫ヲ設ケ其區畫ニ依リ收得スルモノハ一坪ヲ十人トシテ計算ス 百八十日以上同一ノ場所ニ於テ同一人ガ同一種類ノ興行ヲ繼續シタルモノハ百八 十日ヲ經過シタル翌日ヨリ本稅ノ十分ノ三ヲ減ス		
人 寄 席	一 等 德島市 年 稅	金 拾 圓	
	二 等 郡 部 同	金 參 圓	
遊 技 場	常 設 月 稅	金 七 拾 錢	
	臨 時 開 設 日 稅	金 貳 拾 錢	
船	日本形五十石未滿ノ海船・解漁船・小廻船・端艇ノ類長二間迄	年 稅	金 七 拾 貳 錢
	但二間以上一問ヲ加フル毎ニ金參拾六錢ヲ增加ス		
馬 車	二 疋 立 以 上	年 稅	金 七 圓
	一 疋 立	同	金 五 圓 五 拾 錢
人 力 車	自 用	同	金 五 圓
	營 業 用	同	金 貳 圓 五 拾 錢
荷 積 車	牛 車	同	金 四 圓
	馬 車	同	金 貳 圓 參 拾 錢
	大 車	同	金 壹 圓 七 拾 錢
	中 小 車	同	金 六 拾 錢
水 車	搗 臼	二斗搗未滿	同 一個 金 參 拾 錢
		二斗搗以上	同 一個 金 四 拾 錢
	挽 臼	同	同 一個 金 參 圓
屠 畜	製 材 器 械	同	一 臺 金 參 圓 五 拾 錢
	牛	一頭ニ付 稅額 但生後十ヶ月ニ滿タズ体量二十貫匁以内ノモノハ本稅ノ三分ノ一トス	金 壹 圓 五 拾 錢
	馬 羊 豚	一頭ニ付 稅額	金 壹 圓
漁 業	海 面 漁 業 稅	各町村漁業者課額	金 壹 萬 零 四 百 四 拾 壹 圓
	海 面 漁 年 稅	一 人	金 壹 圓
	川 池 漁 同	一 人	金 六 拾 錢
採 炭	瀨 張 漁 年 稅	一ヶ所 金 參 圓	
	漁 魚 堰 年 稅	上リ金高 百分ノ十	
木 材 流 材	木 材 流 材 ヲ 包 含 ス	年 稅	一 人 ニ 付 金 四 拾 錢
	槻	一才ニ付	金 壹 厘
	檜	同	金 七 厘
	杉	同	金 四 毛 五 糸
樺 松 其他ノ雜木	同	同	金 參 毛 五 糸

第一五三 縣 稅 ノ 稅 率 續

板	吉野川	筏一坪ニ付	金拾壹	錢
	那賀川	同	金九	錢
	鮎喰川	同	金七	錢
	勝浦川	同	金七	錢
	海部川	同	金七	錢
自轉車		年稅	金參	圓
西洋形船		年稅一噸ニ付	金貳拾	錢
蒸氣船		同上	金拾六	錢
日本形船	積石五十石以上	年稅一石ニ付	金參	錢貳厘
狩獵制		狩獵免許稅十分ノ一		
飼犬		年稅一頭ニ付	金五拾	錢
劇場	一等	德島市	年稅	金參拾圓
	二等	郡部	同	金拾圓
但シ客席五拾坪未滿ハ各本稅ノ半額トス				
代書人	一等	上ノ金高貳百圓以上	年稅	金四圓五拾錢
	二等	同 貳百圓未滿	同	金參圓
	三等	同 百圓未滿	同	金壹圓五拾錢
不動産取得		不動産價格	千分ノ九.六	
火葬場	一等	市及接續町村	年稅	金參拾圓
	二等	其ノ他ノ町村	同	金五圓
動力機械				
搗白	二斗搗未滿	年稅	一個	金四拾錢
	二斗搗以上	同	同	金五拾錢
挽白		同	同	金參圓五拾錢
製材器械		同	一臺	金四圓五拾錢
私法人使用建家				
第一類	營業場事務所劇場寄席	一坪ニ付	年稅	金貳拾錢
第二類	倉庫納屋	同	上	金拾參錢
第三類	工場	同	上	金八錢
第四類	其他雜建物	同	上	金五錢
以上各種二階以上ノ坪數ハ二坪ヲ以テ一坪トス				
自動車				
自用		年稅	金貳拾	圓
營業用		同	金拾	圓
自動自轉車		同	金六	圓
家屋建築				
第一類	石造煉瓦造	一坪ニ付	金壹	圓
第二類	木造其他	同	金貳	拾錢
以上各種二階以上ノ坪數ハ二坪ヲ以テ一坪トス				

第一五四 縣 歲 入 決 算

科 目	大正四年度	同 三年度	同 二年度	同 元年度	明治四十四年度
地 租 割	523,445.545	507,008.405	514,116.920	545,294.785	520,269.925
營 業 稅	79,225.380	66,362.205	66,191.625	67,879.005	68,760.500
商 業 稅	69,234.400	56,025.505	55,280.800	56,138.245	56,598.680
工 業 稅	9,994.980	10,336.650	10,910.825	11,740.760	12,161.820
雜 種 稅	175,935.295	156,539.390	153,688.290	153,811.621	146,868.205
料 理 屋 稅	2,234.020	2,050.630	2,020.100	2,056.800	2,122.500
待 合 茶 屋 稅	282.380	177.500	167.000	173.000	154.250
湯 屋 稅	704.490	673.500	660.000	649.500	650.950
理 髮 人 稅	2,415.650	2,302.820	2,240.800	2,204.420	2,200.850
遊 藝 師 匠 稅	53.750	53.750	60.000	61.250	82.250
遊 藝 稼 人 稅	435.500	453.000	450.750	284.750	385.000
相 撲 稅	15.000	7.500	6.000	4.000	—
俳 優 稅	195.000	162.000	150.000	29.250	105.750
幫 間 稅	52.000	34.000	26.000	16.000	—
藝 妓 稅	14,325.430	13,548.900	12,809.320	11,468.300	11,546.420
市 場 稅	586.330	585.060	524.285	573.160	489.520
興 行 稅	8,733.940	8,257.340	7,995.180	6,894.920	7,273.262
遊 技 場 稅	41.500	66.900	83.100	94.900	53.920
人 寄 席 稅	15.000	23.000	31.500	—	—
西 洋 形 船 稅	1,353.100	1,342.340	1,317.650	1,377.600	1,479.020
日 本 形 船 稅	1,313.330	1,462.190	1,477.020	1,554.970	1,634.390
船 稅	9,220.430	7,785.600	7,778.500	6,875.970	8,122.750
車 稅	42,918.280	42,506.400	42,342.650	57,743.440	53,542.740
自 轉 車 稅	27,481.180	23,266.500	19,088.000	—	—
水 車 稅	1,157.800	1,224.370	1,173.600	1,196.830	1,202.560
屠 畜 稅	4,577.500	2,940.500	3,279.500	3,515.500	4,433.500
漁 業 稅	15,773.250	15,936.705	15,487.515	15,358.010	14,975.690
採 藻 稅	3.600	4.600	6.000	5.600	18.600
筏 稅	5,530.350	6,365.920	5,194.675	5,025.350	5,611.340
狩 獵 割	325.300	336.100	416.900	377.600	376.100
飼 犬 稅	1,165.250	871.250	717.250	699.000	665.760
代 書 人 稅	420.750	437.250	453.750	444.000	449.250
不 動 產 取 得 稅	26,814.940	24,962.085	26,221.745	31,636.021	26,840.785
火 葬 場 稅	100.000	100.000	100.000	100.000	100.000
劇 場 稅	187.500	182.500	145.000	175.000	203.050

第一五五 縣 歲 出 績

科 目	大正四年度	同 三年度	同 二年度	同 元年度	明治四十四年度
臨町中學校費	15,444.693	15,395.201	15,382.035	16,229.630	15,274.270
富岡中學校費	15,723.747	15,845.571	15,961.794	16,265.624	15,382.594
撫養中學校費	15,847.594	16,527.431	16,877.829	14,806.719	11,949.199
工業學校費	26,642.362	30,783.709	23,685.042	16,138.029	24,705.109
農業學校費	13,329.847	17,688.167	18,549.665	21,989.987	22,211.056
商業學校費	14,313.850	12,394.576	12,641.099	14,029.852	12,472.459
學事諸費	23,519.172	21,274.624	19,440.317	15,210.308	13,824.686
郡廳舍修繕費	1,010.990	649.447	1,508.436	1,774.284	1,810.657
郡役所費	59,046.619	58,283.098	61,040.689	60,680.440	57,343.881
俸給及諸給	50,823.682	50,329.016	52,617.942	51,975.073	49,060.386
應費	8,222.937	7,954.082	8,422.747	8,705.367	8,283.495
救育費	2,326.609	2,541.215	2,623.591	2,970.550	1,363.691
令達諸費	1,930.918	1,943.017	1,976.377	2,159.581	1,563.100
勸業費	89,183.403	81,083.166	81,853.200	80,406.571	79,325.719
地方測候所費	3,850.117	3,707.350	4,290.139	4,123.958	4,564.475
蠶病豫防事務所費	—	—	—	—	7,837.723
農事試驗場費	9,423.132	7,282.426	8,059.479	6,827.135	6,158.140
水產試驗場費	7,250.000	8,913.650	7,458.268	7,681.131	6,836.992
物產陳列場費	4,719.233	2,277.426	3,497.234	2,850.930	2,041.471
林業費	5,624.910	5,517.950	8,250.347	9,227.133	9,460.834
獸疫及畜牛結核豫防費	75.750	86.340	73.090	126.951	130.337
耕地整理獎勵費	16,711.015	11,545.585	10,448.369	8,205.655	8,535.855
森林會費	337.110	332.975	170.030	153.750	142.660
原蠶種製造所費	5,446.646	4,355.292	4,330.535	4,319.012	5,057.444
技術員費	5,434.720	6,719.930	5,884.050	5,199.201	4,300.235
產米檢查所費	20,743.363	20,928.340	20,902.814	21,449.565	20,947.110
病虫害防除獎勵費	—	—	451.280	472.360	862.180
蠶業取締所費	5,817.751	7,037.347	6,171.467	6,763.634	711.434
種繭審查會費	287.495	278.800	289.844	—	—
勸業諸費	3,407.081	2,099.205	1,626.254	2,642.270	1,378.329
縣稅取扱費	34,324.627	32,985.288	32,054.810	32,653.173	28,349.779
徵收費	28,668.672	27,433.973	26,522.240	27,127.248	22,327.399
金庫諸費	5,000.000	5,000.000	5,000.000	5,000.000	5,447.660
出納諸費	655.955	551.315	532.570	525.925	574.720
縣廳舍修繕費	436.530	503.070	609.100	1,282.690	804.990
衆議院議員選舉費	40.530	796.450	40.855	864.890	44.975
縣會議員選舉費	945.260	58.050	144.960	67.650	1,082.161
縣吏員費	28,076.110	25,822.040	30,661.560	24,870.820	24,403.965
吏員費	27,025.200	24,619.050	29,603.420	24,296.320	23,840.485

第一五五 縣 歲 出 績

科 目	大正四年度	同 三年度	同 二年度	同 元年度	明治四十四年度
給與金	1,050.910	1,202.990	1,058.140	574.500	563.480
收用審查會費	—	—	—	—	60.760
財產費	126.760	189.335	212.010	135.640	82.090
神社費	365.345	359.090	246.980	285.150	462.870
公會堂費	699.503	749.933	768.720	686.125	669.590
統計費	1,121.420	754.970	836.570	941.485	942.810
地方改良獎勵費	358.210	467.205	1,203.507	871.975	1,228.505
計	739,094.553	723,004.579	865,471.542	743,415.756	710,873.766
警察費本年度支出額	5,542.214	—	—	—	—
警察廳舍建築費	342.000	8,952.190	810.220	199.885	176.845
土木費	71,864.439	23,104.233	213,887.297	46,676.284	72,365.797
道路橋梁費	27,509.329	7,370.963	82,537.406	7,204.174	21,042.310
治水堤防費	33,809.660	721.830	117,610.745	25,786.485	37,051.139
砂防費	8,726.483	13,060.220	12,406.290	12,314.790	11,970.890
河川調查費	1,818.467	1,951.220	1,312.856	1,370.835	2,301.449
土木費本年度支出額	70,003.237	83,414.498	98,014.555	33,502.559	15,135.578
土木補助費	22,568.580	18,950.170	209,072.695	20,414.990	24,847.130
道路橋梁補助費	5,989.670	3,343.900	11,983.740	3,780.450	5,846.400
治水堤防補助費	5,578.910	9,189.610	191,588.955	12,134.540	16,274.730
港灣補助費	11,000.000	6,416.660	5,500.000	4,500.000	2,726.000
土木補助費本年度支出額	30,121.790	22,171.220	33,821.310	36,236.920	35,026.456
衛生補助費	39,221.997	32,230.063	39,853.797	33,308.806	51,775.847
教育費	9,745.270	10,924.058	2,200.900	13,743.221	10,491.640
建築費	9,745.270	10,924.058	2,200.900	13,743.221	10,491.640
教育費本年度支出額	826.325	—	—	—	—
教育補助費	26,386.000	24,596.000	14,735.000	12,480.000	13,927.000
實業教育補助費	4,030.000	4,112.000	4,465.000	4,700.000	4,700.000
教育會補助費	2,000.000	2,000.000	2,000.000	2,000.000	1,500.000
小學校教育補助費	15,897.000	14,908.000	5,227.000	3,880.000	7,727.000
高等女學校補助費	4,459.000	3,576.000	3,043.000	1,990.000	—
教育補助費本年度支出額	5,000.000	5,000.000	5,000.000	2,500.000	—
縣會議事堂建築費	—	—	92.500	—	—
郡廳舍建築費	241.940	198.000	—	641.400	545.800
勸業費	1,299.640	—	—	5,379.990	1,200.000
勸業費本年度支出額	7,850.265	11,124.236	10,804.563	8,371.081	6,143.031
摸範林費	7,850.265	8,778.390	9,265.563	8,371.081	6,143.031
博覽會費	—	2,345.846	1,539.005	—	—
勸業補助費	37,200.790	22,772.000	21,118.700	23,242.000	28,253.670
縣債費	136,875.480	95,437.980	86,266.502	50,375.240	45,552.490

第一五五 縣 歲 出 續

科 目	大正四年度	同 三年度	同 二年度	同 元年度	明治四十四年度
元 金 償 還	95,683.790	52,969.060	50,401.310	28,484.420	26,888.120
縣 債 利 子	41,191.690	42,468.920	35,792.392	21,890.820	18,664.370
債 券 費	—	—	12.800	—	—
財 產 費	—	474.920	—	—	—
砂 防 工 事 費 負 擔	8,000.000	—	—	—	—
吉 野 川 改 良 工 事 費 負 擔	98,901.000	219,901.000	113,901.000	263,901.000	263,901.000
代 用 感 化 院 補 助 費	1,635.000	1,541.940	1,696.232	2,451.150	1,475.460
救 助 補 助 費	690.840	660.840	568.650	474.620	341.665
雜 出	53.504	581.020	24,125.769	18,915.995	955.423
補 償 金	14,099.920	407.020	23,880.540	15,073.510	—
雜 支 出	2,029.070	—	—	—	—
土 木 補 助 費 返 納 金	91.890	—	11.100	32.290	—
國 庫 下 渡 金 返 納 金	218.620	—	—	—	—
縣 收 入 下 戻 金	—	—	234.129	3,792.695	953.432
過 年 度 追 拂	67.255	—	—	17.500	2.000
積 立 金 繰 入	22,911.000	15,941.000	15,000.000	13,000.000	3,000.000
還 附 金	32.735	256.091	—	—	—
前 年 度 歲 入 補 充 費	—	—	200.390	—	—
計	613,767.297	598,932.364	891,110.085	595,815.141	575,114.841
合 計	1,352,861.850	1,321,936.943	1,756,581.627	1,339,230.897	1,285,993.607

第一五六 縣 特 別 會 計 歲 入 決 算

科 目	大正四年度	同 三年度	同 二年度	同 元年度	明治四十四年度
罹 災 救 助 基 金	35,737	34,356	29,894	32,395	32,939
財 產 收 入	54	79	86	52	168
縣 債 償 還 金	18,877	8,675	8,483	18,839	17,857
國 債 償 還 金	—	—	550	46,300	21,250
財 產 賣 却 金	—	—	5,184	141,356	—
繰 越 金	2,795	48	181,851	442	389
計	57,463	43,158	226,048	239,334	72,603
小 學 校 教 員 恩 給 基 金	4,409	4,299	4,144	3,947	3,606
及 補 習 學 員 恩 給 基 金	—	—	1,900	650	1,600
教 員 恩 給 繰 越 金	1,213	1,254	1,162	1,184	866
計	5,622	5,553	7,206	5,781	6,072
小 學 校 及 實 業 補 習 學 校 教 員 恩 給 金	20,880	16,925	13,951	10,155	8,902
教 員 恩 給 與 庫 給 與 金	2,072	1,974	1,803	1,634	1,490
國 庫 返 納 金	—	—	—	—	69
財 產 收 入	—	22	17	18	—
預 算 金	67	—	—	—	—
計	23,019	18,921	15,771	11,807	10,461

第一五六 縣 特 別 會 計 歲 入 續

科 目	大正四年度	同 三年度	同 二年度	同 元年度	明治四十四年度
市 教 員 村 立 小 學 校 資 金	31,531	31,476	32,334	33,008	30,106
國 庫 補 助 費	—	—	—	—	—
小 學 校 教 育 費 入	15,069	14,334	4,306	2,566	6,414
財 產 收 入	785	786	865	689	864
返 納 金	—	144	—	1	24
繰 越 金	4,399	1,916	5,720	9,104	5,516
計	51,784	48,706	43,225	45,368	42,924
教 育 資 金	4,860	4,988	7,324	7,732	7,708
國 庫 下 付 金	1,466	2,748	2,440	1,999	1,962
財 產 收 入	6,242	10,239	11,837	13,433	14,410
償 還 金	—	—	—	11	—
公 債 証 書 賣 却 代 入 金	1,970	—	—	—	—
運 用 金 戻 入 金	17,788	46,062	26,651	14,176	5,908
繰 越 金	32,326	64,087	43,212	37,351	29,983
縣 立 學 校 資 金	8,741	6,977	6,110	—	—
學 校 實 習 資 金	—	1,129	1,090	—	—
計	8,741	8,106	7,200	—	—
學 資 金	2,000	2,000	2,000	4,000	4,000
縣 費 繰 入	909	759	1,665	1,439	1,238
財 產 收 入	1,909	1,886	1,777	1,467	5,205
償 還 金	213	335	1,862	1,717	1,426
繰 越 金	—	—	16,656	—	—
公 債 証 書 賣 却 代 入 金	5,941	941	—	—	—
運 用 金 戻 入 金	10,972	5,921	23,960	8,623	11,860
計	—	—	—	—	668
普 通 教 育 獎 勵 金	—	—	—	—	668
衛 生 基 金	373	357	339	318	298
財 產 收 入	—	—	50	50	250
償 還 金	12	35	25	38	50
繰 越 金	385	392	414	406	598
物 產 陳 列 場 資 金	257	251	237	189	65
基 金 收 入	—	—	500	—	—
償 還 金	353	—	—	—	—
勸 業 資 本 金 繰 入	—	—	—	100	—
財 產 賣 却 代 入 金	—	—	—	—	1,350
事 業 費 貸 與 返 納 金	16	336	277	259	35
繰 越 金	18	—	—	—	—
雜 收 入	628	587	1,014	1,890	1,600

第一五六 縣特別會計歲入 續

科 目	大正四年度	同 三年度	同 二年度	同 元年度	明治四十四年度
賑恤基金	財產收入 64 恩賜金 10,300 繰越金 — 計 10,364	— — — —	— — — —	292 — 140 432	291 — 96 387
模範林收入積立金	財產收入 243 繰越金 43 計 286	222 104 326	365 140 505	217 165 382	233 116 349
建物災害準備積立金	縣費繰入 3,000 財產收入 117 繰越金 42 公債証券賣却代 計 3,159	3,000 508 93 7,173 10,774	3,000 335 129 — 3,464	3,000 233 63 — 3,301	3,000 — — — 3,000
縣廳舍縣會議事堂建築積立金	縣費繰入 10,000 財產收入 622 償還金 — 公債証券賣却代 9,213 繰越金 267 計 20,102	10,000 1,093 700 4,058 4,416 20,267	10,000 546 300 — 24 10,870	10,000 — — — — 10,000	— — — — — —
工業學校作業收入	作業資金繰入 — 雜收入 1,509 繰越金 323 計 1,837	— 1,081 208 1,289	— 761 109 870	200 180 — 380	— — — —
慈惠救濟基金	恩賜金 — 公債証券賣却代 16,608 慈惠救濟恩賜金繰入 — 縣費繰入 2,000 財產收入 1,518 繰越金 291 國債償還金 — 計 20,417	6,200 — — 2,000 1,258 234 100 9,792	— — — 2,000 873 201 — 3,074	10,300 — 184 — 185 — — 10,669	— — — — — — — —
合 計	247,105	237,879	391,833	375,774	180,519

第一五七 縣特別會計歲出 決算

科 目	大正四年度	同 三年度	同 二年度	同 元年度	明治四十四年度
罹災救助基金	救 助 費 6,324 公債証券買入代 25,821 縣 債 貸 出 — 計 32,145	363 — 40,000 40,363	— — 226,000 226,000	— — 20,000 57,534	— — 30,000 72,151
小學校及補校學費給金	公債証券買入代 計 —	4,340 4,340	5,952 5,952	4,619 4,619	— —
小學校及補校教員給金	教 員 恩 給 金 23,019 計 23,019	18,921 18,921	15,771 15,771	11,807 11,807	10,461 10,461
市町村小學校教員加俸金	加 俸 金 44,872 計 44,872	44,308 44,308	41,309 41,309	39,648 39,648	33,821 33,821
教育資金	貸 付 金 12,700 獎 勵 金 1,480 一般歳入繰入金 10,000 療 治 料 1,530 計 25,710	5,100 1,800 39,400 — 46,300	— 2,150 — — 2,150	8,400 2,300 — — 10,700	13,650 2,162 — — 15,812
縣立學校資金	學 校 資 金 4,616 實 習 資 金 — 計 4,616	3,444 983 4,427	3,784 930 4,714	— — —	— — —
學 資 金	貸 付 金 4,893 一般歳入繰入金 — 公債証券買入代 — 計 4,893	4,056 — 1,652 5,708	3,626 20,000 — 23,626	3,249 — 3,512 6,761	3,260 — 6,891 10,151

第一五七 縣特別會計歲出 續

科 目	大正四年度	同 三年度	同 二年度	同 元年度	明治四十四年度
普通教育獎勵金	—	—	—	—	657
計	—	—	—	—	657
衛生基金	—	380	379	382	560
公債証書買入代講習會補助費	360	—	—	—	—
計	360	380	379	382	560
物產陳列場資金	—	234	677	1,622	1,340
公債証書買入代試賣費	29	—	—	—	—
計	29	234	677	1,622	1,340
賑恤基金	9,994	—	—	48	47
有價証券買入代阿波國慈惠院補助金	—	—	—	200	200
感化事業講習員手當	—	—	—	—	—
計	9,994	—	—	248	247
模範林收入積立金	—	233	401	242	185
公債証書買入代	—	233	401	242	185
計	—	233	401	242	185
建物災害準備積立金	—	47	3,370	3,173	2,937
公債証書買入代	—	47	3,370	3,173	2,937
計	—	47	3,370	3,173	2,937
縣廳舍縣會議事堂建築積立金	—	—	6,454	9,975	—
公債証書買入代一般歲入繰入金	20,000	20,000	—	—	—
雜費	—	—	—	—	—
計	20,000	20,000	6,454	9,975	—
工業學校作業資金	1,404	961	662	271	—
作業費	1,404	961	662	271	—
縣費繰戻金	100	—	—	—	—
計	1,504	961	662	271	—
慈惠救濟基金	20,000	—	—	—	—
一般歲入繰入金	20,000	—	—	—	—
公債証書買入代	—	9,300	2,640	10,467	—
阿波國慈惠院補助費	200	200	200	—	—
計	20,200	9,500	2,840	10,467	—
合 計	187,342	195,772	334,305	157,449	148,332

第一五八 縣稅收入郡市別

大正四年度

郡 市	地租制	營業稅	雜種稅	營業稅附加稅	礦業稅附加稅	所得稅附加稅	實業營業稅附加稅	戶數割	家屋稅	計
德 島	12,558	13,764	34,183	10,641	4	3,696	16	—	53,269	128,131
名 東	53,402	5,448	18,137	1,197	—	658	19	22,779	—	101,640
勝 浦	43,503	3,502	10,655	632	5	1,034	4	17,222	—	76,557
那 賀	108,416	10,885	30,002	1,598	30	1,131	4	36,869	—	188,941
海 部	24,887	5,420	12,665	746	76	378	2	18,194	—	62,368
名 西	38,819	4,690	8,071	702	205	534	5	17,204	—	70,230
板 野	113,654	12,465	27,595	3,368	2	2,588	13	51,180	—	210,865
阿 波	29,394	4,536	7,553	862	1	633	3	16,036	—	59,018
麻 植	31,792	5,123	7,033	1,321	494	1,018	9	19,557	—	66,347
美 馬	36,611	6,369	9,708	1,457	184	606	9	30,929	—	85,873
三 好	80,408	7,024	10,333	1,421	76	522	6	26,394	—	76,184
合 計	523,444	79,226	175,935	23,945	1,083	12,798	90	256,364	53,269	1,126,154
大正三年度	507,008	66,362	159,539	30,103	881	10,818	99	240,747	34,802	1,050,359
同 二年度	514,117	66,192	153,688	25,546	1,182	11,044	93	243,650	35,780	1,051,292
同 元年度	545,295	67,879	153,812	18,363	1,177	9,329	88	271,851	33,203	1,105,997
明治四十四年度	520,270	68,761	146,368	17,934	721	8,148	—	261,728	37,037	1,061,467

第一五九 縣 稅 滯 納 處 分

大 正 四 年 度

種 別	督 促 狀 發 付		財 產 差 押		處 分 決 行 徵 收		稅 金 缺 損	
	人 員	金 額	人 員	金 額	人 員	金 額	人 員	金 額
地 租 制	×	1,191 365	×	148 91	×	8 3	×	93 25
營 業 稅	×	2,630 385	×	405 84	×	9 1	×	535 38
雜 種 稅	×	2,193 1,085	×	238 201	×	23 5	×	505 105
營 業 稅 附 加 稅	×	81 114	×	10 6	—	—	×	7 4
鑛 業 稅 附 加 稅	—	11	—	—	—	—	—	3
所 得 稅 附 加 稅	×	69 9	×	2	—	—	—	13
賣 藥 營 業 稅 附 加 稅	—	3	—	—	—	—	—	1
戶 數 割	×	618 447	×	77 163	—	—	×	158 31
家 屋 稅	×	153 850	×	23 94	×	3	×	20 48
合 計	×	6,945 3,255	×	903 639	×	40 12	×	1,335 251
大 正 三 年 度	×	6,531 2,319	×	549 463	×	35 4	×	1,266 215
同 二 年 度	×	6,897 2,448	×	1,464 679	×	35 5	×	1,224 219
同 元 年 度	×	4,942 1,636	×	1,686 784	×	45 10	×	1,021 65
明 治 四 十 四 年 度	×	4,781 1,263	×	851 295	×	83 14	×	703 19

人員ニ×印ヲ附セルハ一人ニシテ二稅目以上滯納セシモノトス次表亦同シ

第一六〇 縣 稅 滯 納 處 分 郡 市 別

大 正 四 年 度

郡 市	督 促 狀 發 付		財 產 差 押		處 分 決 行 徵 收		稅 金 缺 損	
	人 員	金 額	人 員	金 額	人 員	金 額	人 員	金 額
德 島	×	5,091 2,130	×	670 297	×	29 9	×	940 130
名 東	×	210 165	—	—	—	—	×	87 82
勝 浦	×	4	×	14	—	—	—	3
那 賀	—	28	—	42	—	—	—	6
海 部	×	246 154	×	—	—	—	×	15 4
名 西	×	53 5	—	—	—	—	×	23 1
板 野	×	922 691	×	163 317	×	5 3	×	13 161
阿 波	×	87	×	18 2	×	2	×	32
麻 植	—	37	—	2	—	—	—	5
美 馬	×	107 4	×	5	×	4	×	6
三 好	×	160 106	×	45 23	—	—	×	57 34
合 計	×	6,945 3,255	×	903 639	×	40 12	×	1,335 251

第一六一 郡 役 所 經 費

大 正 四 年 度

郡 名	俸 給 及 諸 給						廳 費	合 計
	俸 給	旅 費	雇 傭 給	惠 與	退 官 賜 金	計		
東 名	2,684	704	622	42	—	4,052	664	4,716
勝 浦	2,623	793	516	52	—	3,984	714	4,698
那 賀	4,182	1,811	1,085	70	165	7,313	985	8,298
海 部	4,717	1,339	495	41	—	4,592	836	5,428
名 西	2,655	838	670	52	—	4,215	574	4,789
板 野	4,294	1,509	1,023	81	—	6,907	1,021	7,928
阿 波	2,734	753	818	47	—	4,352	728	5,080
麻 植	2,640	919	748	52	—	4,359	776	5,135
美 馬	3,615	1,447	592	68	—	5,802	960	6,762
三 好	3,328	1,235	618	66	—	5,247	964	6,211
合 計	31,552	11,348	7,187	571	165	50,823	8,222	59,045
大 正 三 年 度	31,061	11,126	7,295	574	272	50,328	7,953	58,281
同 二 年 度	34,178	12,133	5,269	730	307	52,617	8,423	61,040
同 元 年 度	33,248	12,664	4,895	772	396	51,975	8,705	60,680
明 治 四 十 四 年 度	30,655	12,570	4,994	587	254	49,060	8,283	57,343

第一六二 警 察 部 及 警

部 署 名	俸 給 及				
	俸 給	旅 費	惠 典	雇 傭 給	手 當
警 察 部	8,397	2,485	484	1,521	385
德 島 警 察 署	19,560	1,131	206	1,148	452
撫 養 警 察 署	11,618	1,448	153	696	113
石 井 警 察 署	4,448	563	56	265	45
川 島 警 察 署	5,091	872	62	269	48
八 幡 警 察 署	3,626	529	47	281	68
脇 町 警 察 署	7,579	1,394	91	410	104
池 田 警 察 署	6,943	1,645	83	322	94
小 松 島 警 察 署	3,689	589	52	377	41
富 岡 警 察 署	9,720	1,590	112	562	79
日 和 佐 警 察 署	5,006	1,152	58	392	9
合 計	85,677	13,398	1,404	6,243	1,438

第一六三 郡 歳

郡 名	經 常 部				臨 部			
	財 産 收 入	雜 收 入	各 町 村 賦 額	計	繰 越 金	國 庫 補 助 金	縣 費 補 助 金	寄 附 金
名 東	1,655	4	5,748	7,407	1,490	—	—	—
勝 浦	5	8	12,928	12,941	1,014	—	163	—
那 賀	—	1,169	31,769	32,938	—	—	5,199	1,269
海 部	—	7	12,372	12,379	3,197	—	5,521	—
名 西	—	1,149	18,335	19,484	1,145	—	2,297	—
板 野	—	1,575	37,040	38,615	4,561	800	6,708	—
阿 波	3	2	5,088	5,093	1,414	—	—	—
麻 植	5	272	15,191	15,468	3,493	800	4,063	550
美 馬	—	287	33,415	33,702	2,752	—	1,970	—
三 好	1	7	17,053	17,061	3,944	—	—	100
合 計	1,669	4,480	188,939	195,088	23,010	1,600	25,921	1,919
大 正 二 年 度	1,694	6,800	168,654	177,148	30,027	1,600	33,403	13,324
同 元 年 度	1,875	4,855	180,248	186,978	22,037	1,600	23,555	13,313
明 治 四 十 四 年 度	1,556	4,678	145,389	151,623	17,261	1,600	15,519	1,933
同 四 十 三 年 度	1,534	3,785	121,331	126,650	12,875	1,500	13,706	490

警 署 經 費 (縣 濟) 決 算 大 正 四 年 度

諸 給	給			廳 費	機 密 費	合 計	部 署 名
	給 助	宿 料	計				
11,178	62	24,512	11,107	2,000	37,619	警 察 部	
—	619	23,116	4,685	—	27,801	德 島 警 察 署	
—	167	14,195	3,132	—	17,327	撫 養 警 察 署	
—	67	5,444	1,128	—	6,572	石 井 警 察 署	
—	105	6,447	1,432	—	7,879	川 島 警 察 署	
—	59	4,610	1,000	—	5,610	八 幡 警 察 署	
—	269	9,847	1,962	—	11,809	脇 町 警 察 署	
—	69	9,156	1,916	—	11,072	池 田 警 察 署	
—	79	4,827	1,037	—	5,864	小 松 島 警 察 署	
—	163	12,226	2,588	—	14,814	富 岡 警 察 署	
—	128	6,745	1,484	—	8,229	日 和 佐 警 察 署	
11,178	1,787	121,125	31,471	2,000	154,596	合 計	

入 大 正 三 年 度 決 算

時 部	部						合 計	郡 名
	雜 收 入	郡 債	財 産 賣 拂 代	貸 與 金 返 納	積 立 金 繰 入	各 町 村 特 別 賦 額		
—	—	—	—	—	—	1,490	8,897	名 東
—	—	—	—	—	—	1,177	14,118	勝 浦
54	—	—	—	—	—	6,522	39,461	那 賀
—	—	—	—	—	—	8,718	21,097	海 部
—	—	—	—	—	—	3,442	22,926	名 西
—	—	—	—	—	—	12,069	50,684	板 野
—	—	—	—	—	—	1,414	6,507	阿 波
—	—	—	—	—	1,486	10,392	25,860	麻 植
—	—	—	—	—	—	4,722	38,424	美 馬
94	—	—	—	—	—	4,138	21,199	三 好
148	—	—	—	—	1,486	54,084	249,173	合 計
4,445	12,800	—	9	6,878	1,490	103,973	231,124	大 正 二 年 度
52	15,500	—	13	—	1,669	77,739	264,717	同 元 年 度
3	—	5	—	—	1,674	37,995	189,618	明 治 四 十 四 年 度
11	—	21	12	—	1,682	30,297	156,947	同 四 十 三 年 度

第一六四 郡 歲 出

郡 名	常 部							
	會 議 費	郡 吏 員 費	選 舉 費	土 木 費	教 育 費	衛 生 費	勸 業 費	
名 東	597	1,003	3	—	58	14	469	
勝 浦	288	131	—	3,649	—	—	136	
那 賀	824	552	—	2,880	7,168	—	1,301	
海 部	603	1,229	—	617	65	—	146	
名 西	595	402	2	3,361	3	—	4,103	
板 野	751	432	5	2,326	16,797	—	2,043	
阿 波	602	536	2	75	188	—	1,359	
麻 植	324	956	—	980	6,129	—	733	
美 馬	1,368	715	—	2,774	143	—	3,287	
三 好	875	832	3	—	738	—	2,463	
合 計	6,827	6,788	15	16,662	31,289	14	16,640	
大正二年度	5,805	5,779	21	16,832	29,670	165	13,026	
同 元年度	6,569	5,955	16	11,908	21,247	85	14,398	
明治四十四年度	8,592	4,832	301	10,627	16,462	107	13,436	
同 四十三年度	6,219	4,763	13	8,162	16,169	—	12,377	

第一六五 郡 歲 出

郡 名	常 部			臨 部			
	公 園 費	雜 支 出	計	土 木 費	教 育 費	勸 業 費	積 立 金
名 東	—	—	3,517	—	—	—	—
勝 浦	—	—	6,691	491	—	—	—
那 賀	—	—	13,295	3,438	222	—	1,000
海 部	—	—	2,946	—	—	—	500
名 西	—	—	9,028	—	—	200	—
板 野	598	—	25,097	—	255	—	—
阿 波	—	—	3,400	—	—	493	—
麻 植	—	192	10,053	—	—	145	1,486
美 馬	—	—	8,985	510	—	1,446	—
三 好	—	—	9,312	100	—	—	—
合 計	598	192	92,414	4,539	477	2,234	2,986
大正二年度	374	154	80,394	17,130	—	539	1,963
同 元年度	651	205	71,144	5,205	545	812	7,168
明治四十四年度	—	266	62,971	1,008	2,736	2,912	2,174
同 四十三年度	—	168	54,709	1,707	257	559	2,182

大 正 三 年 度 決 算

部							郡 名
財 產 費	積 立 金	救 助 費	神 社 費	郡 費 取 扱 費	統 計 費	地 方 改 良 費	
602	200	5	223	39	—	301	名 東
130	1,679	—	453	34	—	191	勝 浦
113	100	—	281	56	20	—	那 賀
—	—	—	142	47	—	97	海 部
160	—	—	250	54	—	98	名 西
331	986	—	356	256	27	189	板 野
326	100	—	199	41	—	60	阿 波
465	—	—	131	56	—	87	麻 植
107	154	—	140	55	—	244	美 馬
708	3,323	—	201	77	1	91	三 好
2,942	6,542	5	2,379	715	48	1,358	合 計
2,405	2,855	25	1,069	520	134	1,560	大正二年度
3,071	3,443	5	1,645	501	66	1,289	同 元年度
2,696	2,650	14	1,174	517	99	1,135	明治四十四年度
1,927	2,482	11	467	481	145	724	同 四十三年度

大 正 三 年 度 決 算

時 部							郡 名
郡 債 費	神 社 費	財 產 費	土 木 補 助 費	教 育 補 助 費	衛 生 補 助 費	勸 業 補 助 費	
—	—	—	505	882	—	1,395	名 東
—	—	—	3,294	150	50	1,998	勝 浦
37	—	—	372	400	—	2,811	那 賀
—	100	25	—	242	30	1,081	海 部
3,781	—	—	—	503	100	3,794	名 西
—	—	—	—	235	153	10,062	板 野
—	—	407	—	414	150	756	阿 波
1,360	—	—	—	300	100	2,214	麻 植
—	—	—	1,595	396	—	5,948	美 馬
—	—	—	1,136	658	—	1,750	三 好
5,178	100	432	6,932	4,189	583	31,818	合 計
17,994	13	6,752	14,144	5,323	530	25,385	大正二年度
5,100	225	2,620	13,640	5,365	730	30,322	同 元年度
5,059	—	445	10,528	5,616	230	26,141	明治四十四年度
5,032	—	38	8,999	4,003	280	25,641	同 四十三年度

第一六六 郡 歳 出

郡 名	臨					時			
	地 方 補 助	長 官 補 助	兵 補 助	事 務 費	視 察 費	建 築 費	土 木 費 本 年 度 支 出 額	教 育 費 本 年 度 支 出 額	勸 業 費 本 年 度 支 出 額
東 浦 郡	—	—	—	50	90	—	—	—	—
賀 部 郡	120	—	—	—	—	—	2,204	11,050	60
西 野 郡	200	—	—	150	—	—	3,929	—	—
波 植 郡	311	—	—	61	—	—	—	11,200	—
馬 好 郡	—	—	—	149	—	—	5,788	—	—
三 好 郡	—	—	—	304	—	—	10,279	—	—
合 計	631	—	—	714	440	481	34,111	22,250	60
大 正 二 年 度	536	—	—	754	500	—	34,772	32,622	60
同 元 年 度	915	—	—	1,170	—	9,937	46,155	16,786	60
明 治 四 十 四 年 度	743	—	—	1,340	—	—	26,385	—	—
同 四 十 三 年 度	—	—	—	1,310	—	—	20,972	—	—

第一六七 市 町 村 歳

郡 市	財 産 收 入	使 用 料 及 手 数 料	雜 收 入	前 年 度 繰 越 金	國 稅 徵 收 交 付 金	縣 稅 徵 收 交 付 金	水 利 組 合 費 徵 收 交 付 金
德 島 市	799	27,996	6,061	45,923	5,396	4,993	—
東 浦 郡	1,926	4,482	13,944	7,398	2,632	2,122	29
賀 部 郡	897	1,160	7,201	69,299	2,395	1,338	—
西 野 郡	3,269	4,053	9,142	18,029	7,039	3,526	16
波 植 郡	2,802	1,164	7,617	16,779	1,491	1,568	—
馬 好 郡	1,136	973	1,060	6,854	2,855	1,314	881
三 好 郡	3,068	3,969	3,366	25,125	5,916	4,017	292
合 計	755	973	3,302	4,601	1,736	1,254	—
大 正 二 年 度	2,145	1,381	1,834	12,487	1,936	1,510	206
同 元 年 度	3,749	3,218	15,252	12,980	5,292	2,145	—
明 治 四 十 四 年 度	3,259	2,067	3,932	12,059	2,859	1,652	—
同 四 十 三 年 度	—	—	—	—	—	—	—

三

大 正 三 年 度 決 算

土 木 費 補 助 費 本 年 度 支 出 額	公 園 補 助 費 本 年 度 支 出 額	雜 支 出	其 他		合 計	郡 名
			—	—		
—	—	—	259	—	6,698	東 浦 郡
—	—	—	—	—	5,983	賀 部 郡
2,450	—	—	201	—	24,365	西 野 郡
—	—	—	—	—	13,889	波 植 郡
—	—	—	636	—	13,293	馬 好 郡
1,532	—	—	—	—	23,809	合 計
—	—	—	—	—	2,220	大 正 二 年 度
652	—	—	—	—	12,194	同 元 年 度
1,483	—	—	—	—	21,961	明 治 四 十 四 年 度
2,721	—	20	—	—	7,225	同 四 十 三 年 度
8,838	—	20	1,096	—	123,120	合 計
13,141	—	1	5,180	—	177,343	大 正 二 年 度
16,118	—	—	370	—	163,243	同 元 年 度
17,791	—	205	280	—	103,595	明 治 四 十 四 年 度
12,644	200	11	518	—	84,528	同 四 十 三 年 度

入 一

大 正 三 年 度 決 算

貸 稅 檢 査 費 交 付 金	國 庫 補 助 金	縣 補 助 金	郡 補 助 金	寄 付 金	公 債 金	財 産 支 消	郡 市
—	—	11,525	—	13,516	—	198	德 島 市
—	—	3,055	1,759	874	—	176	東 浦 郡
—	—	10,362	3,268	2,430	25,000	—	賀 部 郡
—	150	9,584	3,249	4,552	4,035	—	西 野 郡
170	—	883	223	3,517	—	4,163	波 植 郡
120	—	3,400	—	2,291	—	136	馬 好 郡
—	1,225	7,299	1,768	4,610	—	840	合 計
—	—	3,771	361	268	—	—	大 正 二 年 度
—	—	4,586	1,015	2,837	3,500	60	同 元 年 度
—	—	4,157	3,935	972	—	128	明 治 四 十 四 年 度
—	—	4,025	4,380	3,716	3,100	27	同 四 十 三 年 度
290	1,375	62,647	19,958	39,583	35,635	5,728	合 計
—	1,848	200,942	31,191	61,538	143,550	5,577	大 正 二 年 度
—	150	75,434	33,838	41,883	78,900	200	同 元 年 度
—	559	42,830	30,065	29,897	77,211	4,315	明 治 四 十 四 年 度
—	664	87,468	24,119	21,338	357,181	22,917	同 四 十 三 年 度

第一六八 市 町 村 歳

郡 市	縣 下 付 金	基本財産充用金	翌年度ヨリ補充金	地租附加税	戸数割附加税	家屋税附加税
德島	—	—	—	8,305	—	65,128
名東	—	—	—	18,656	47,540	—
勝浦	—	—	—	14,136	55,653	—
那賀	—	—	—	49,024	115,417	—
海部	—	—	—	6,097	64,466	—
名西	—	—	—	14,309	84,383	—
板野	—	—	—	44,761	204,659	—
阿波	—	—	—	11,875	55,875	—
麻植	—	—	—	10,791	82,802	—
美馬	—	—	—	15,905	178,693	—
三好	—	—	—	9,995	129,938	—
合 計	—	—	—	233,854	1,019,426	65,128
大正二年度	390	—	15,887	221,038	1,020,222	77,913
同 元年度	390	25,398	74,334	212,886	1,116,353	80,690
明治四十四年度	290	1,554	7,844	208,253	1,052,175	68,378
同 四十三年度	290	—	3,794	210,387	996,934	51,979

第一六九 市 町 村 歳

郡 市	特別税電柱税	所得税附加税	礦業税附加税	賣業營業税附加税
德島	1,355	12,664	—	29
名東	—	1,909	—	32
勝浦	—	2,190	—	6
那賀	—	4,341	31	4
海部	—	793	33	4
名西	—	1,277	248	8
板野	—	7,450	—	25
阿波	—	1,456	—	5
麻植	—	1,847	428	12
美馬	—	1,462	168	16
三好	—	1,059	94	7
合 計	1,355	36,488	1,002	148
大正二年度	1,230	34,788	885	150
同 元年度	1,119	37,348	714	81
明治四十四年度	929	31,258	469	3
同 四十三年度	560	28,315	387	—

入 ノ 二 大 正 三 年 度 決 算

國稅營業税附加税	縣稅營業税附加税	縣稅雜種税附加税	特別税特別割	特別税漁業税	特別税所得税	郡 市
15,953	34,941	(營業税=含△)	—	—	3,883	德島
1,428	2,715	9,022	594	7,274	—	名東
743	1,129	3,999	2,696	—	—	勝浦
2,083	5,098	11,487	4,734	197	—	那賀
965	2,030	3,976	7,486	—	—	海部
934	1,712	2,279	1,005	—	—	名西
4,286	5,129	8,451	2,925	—	—	板野
943	1,289	1,875	—	—	—	阿波
1,373	1,065	1,715	913	—	—	麻植
1,714	1,739	2,083	1,995	—	—	美馬
1,392	2,007	2,371	—	—	—	三好
31,814	58,854	47,258	22,348	7,471	3,883	合 計
30,612	69,630	33,636	20,222	—	6,554	大正三年度
29,065	106,612	—	19,962	—	5,122	同 元年度
26,165	102,317	—	14,926	—	4,630	明治四十四年度
25,143	86,828	—	10,593	—	4,218	同 四十三年度

入 ノ 三 大 正 三 年 度 決 算

夫役及現品見積金	繰 入 金	其 ノ 他	合 計	郡 名
—	—	—	258,665	德島
828	1,502	—	129,898	名東
59	2,054	—	206,015	勝浦
—	3,270	—	262,329	那賀
1,059	7,896	—	135,282	海部
—	—	—	127,175	名西
268	600	—	340,089	板野
695	—	—	91,034	阿波
—	756	—	135,249	麻植
—	4,631	—	260,234	美馬
—	9,429	—	197,363	三好
2,939	33,238	—	2,143,338	合 計
10,843	25,347	21,191	2,450,613	大正三年度
5,475	—	100,110	2,257,287	同 元年度
4,940	—	9,787	2,050,192	明治四十四年度
6,779	—	5,291	2,319,681	同 四十三年度

第一七〇 市 町 村 歳

郡 市	役 所 (場) 費	會 議 費	土 木 費	教 育 費	衛 生 費	勤 業 費
德 島	22,608	2,370	56,117	46,125	16,762	—
名 東	28,897	1,122	7,463	42,454	9,007	207
勝 浦	16,862	817	59,537	29,669	6,571	175
那 賀	48,815	1,745	23,911	76,888	15,479	823
海 部	23,460	965	7,076	48,003	4,202	133
名 西	25,000	1,909	6,294	39,356	6,789	1,303
板 野	69,548	3,369	20,653	111,315	23,691	1,014
阿 波	17,995	615	1,085	36,200	16,589	700
麻 植	25,205	1,224	1,854	37,355	7,643	1,229
美 馬	46,890	3,548	16,679	69,919	11,700	3,457
三 好	31,797	2,108	14,634	76,964	9,717	785
合 計	357,077	19,792	215,303	614,288	128,150	9,826
大正二年度	358,284	21,008	442,158	642,504	128,621	12,769
同 元年度	364,507	20,050	244,838	677,747	124,456	16,250
明治四十四年度	336,391	21,076	184,727	708,284	126,608	2,198
同 四十三年度	326,300	16,597	184,727	800,072	142,841	1,407

第一七一 市 町 村 歳

郡 市	財 産 費	地 方 改 良 費	事 務 管 理 費	神 社 費	公 園 費
德 島	12	—	1,128	311	1,286
名 東	44	49	—	641	—
勝 浦	1,843	301	—	341	—
那 賀	2,343	315	1	778	—
海 部	17	368	9	—	—
名 西	184	784	25	1,104	—
板 野	4,316	—	—	1,820	—
阿 波	309	181	—	603	—
麻 植	782	121	—	445	—
美 馬	3,475	1,218	—	743	—
三 好	1,811	3,096	—	657	—
合 計	15,136	6,433	1,163	7,443	1,286
大正二年度	9,155	6,755	2,312	3,993	1,650
同 元年度	21,063	3,641	765	3,829	1,449
明治四十四年度	5,314	2,143	2,508	3,869	2,190
同 四十三年度	3,956	545	—	2,041	2,578

出 一 大正三年度決算

市 場 費	救 助 費	警 備 費	諸 税 及 負 担	公 債 費	基 本 財 産 費 并= 積 立 金 穀	郡 市
—	469	4,182	—	53,408	—	德 島
642	171	427	5,774	2,981	6,506	名 東
—	145	53	9,546	22,308	2,074	勝 浦
1,499	453	949	33,830	10,048	10,604	那 賀
—	34	243	14,036	20	14,922	海 部
—	336	715	17,628	3,253	2,886	名 西
—	947	1,060	37,931	6,112	7,781	板 野
—	29	606	5,435	83	2,562	阿 波
—	131	478	24,403	5,267	3,922	麻 植
—	170	534	41,965	13,163	11,084	美 馬
—	142	769	8,541	6,511	14,386	三 好
2,141	3,627	10,619	199,989	123,159	76,737	合 計
—	2,865	9,313	186,695	119,132	65,523	大正二年度
—	3,590	11,829	189,845	197,853	49,213	同 元年度
—	9,435	21,399	154,964	173,213	36,581	明治四十四年度
—	6,571	22,928	128,256	399,087	28,886	同 四十三年度

出 二 大正三年度決算

寄 附 金	充 用 金 戻 入	補 助 費	雜 支 出	其 他	合 計	郡 市
—	—	2,845	3,040	425	211,088	德 島
20	—	2,702	2,513	10,186	121,806	名 東
310	470	2,457	1,058	290	154,827	勝 浦
510	1,516	7,075	4,366	2,514	244,432	那 賀
2,232	—	1,170	2,646	2,146	121,692	海 部
142	—	7,092	680	869	116,349	名 西
—	—	10,045	8,079	—	307,681	板 野
24	—	1,853	1,515	—	86,389	阿 波
285	—	3,580	1,081	8,365	123,410	麻 植
611	—	6,660	11,720	5	243,341	美 馬
315	—	2,803	4,229	7,351	186,616	三 好
4,449	1,986	48,282	40,927	32,151	1,917,861	合 計
27,266	19,385	42,962	106,583	9,766	2,228,673	大正二年度
7,006	5,339	36,406	32,692	6,655	2,016,023	同 元年度
914	1,638	21,865	36,018	59,643	1,910,978	明治四十四年度
1,506	—	17,073	32,015	27,648	2,144,034	同 四十三年度

第一七二

市町村稅滯納

Table with columns: 科目, 賦課總額 (金額, 人員), 納期內完納 (金額, 人員), 督促狀發付前納付 (金額, 人員), 督促狀發付 (金額, 人員), 財產差押前納付 (金額, 人員). Rows include various taxes like 地租附加稅, 所得稅附加稅, etc., and a summary row for 大正三年度 and 同二年度.

第一七三

市町村稅滯納

Table with columns: 郡市, 賦課總額 (金額, 人員), 納期內完納 (金額, 人員), 督促狀發付前納付 (金額, 人員), 督促狀發付 (金額, 人員), 財產差押前納付 (金額, 人員). Rows list municipalities like 德島, 名東, 勝浦, etc., and a summary row for 大正三年度 and 同二年度.

處分科目別

大正四年度

Table with columns: 財產差押, 處分決行前納付, 處分決行徵收, 稅金缺損, 翌年度繰越, 科目. Rows show tax distribution by category and a summary row for 大正三年度 and 同二年度.

處分郡市別

大正四年度

Table with columns: 財產差押, 處分決行前納付, 處分決行徵收, 稅金缺損, 翌年度繰越, 郡市. Rows show tax distribution by municipality and a summary row for 大正三年度 and 同二年度.

第一七四 普通水利組

科 目	大正三年度	同 二年度	同 元年度	明治四十四年度	同 四十三年度	
財産ヨリ生スル収入	円 22	円 48	円 20	円 19	円 32	
雑 收 入	7,392	4,395	2,935	3,376	8,124	
前年度繰越金	11,204	17,393	11,601	15,665	20,450	
使用料及手数料	2,515	3,967	2,223	1,868	1,963	
寄 附 金	730	752	1,088	549	1,244	
公 債 金	19,840	900	19,110	347,100	247,900	
國庫補助金	3,493	—	895	—	—	
縣 補 助 金	—	—	—	—	400	
郡費補助金	—	—	700	—	—	
村費補助金	—	—	—	2,413	—	
繰 入 金	—	672	—	—	—	
組合費	反別割	142,539	148,085	144,507	147,072	136,639
	地價割	2,420	4,268	1,906	1,996	2,586
夫 役	6,934	6,321	1,603	590	535	
合 計	197,089	186,771	186,588	520,648	419,873	

合 歲 入 歲 出 決 算

科 目	大正三年度	同 二年度	同 元年度	明治四十四年度	同 四十三年度
管 理 費	円 15,138	円 15,701	円 16,148	円 11,509	円 13,209
會 議 費	1,844	1,751	1,906	1,639	1,002
歲 事 業 費	62,994	75,621	69,528	41,066	21,231
警 備 費	45	8	142	18	31
諸 稅 及 負 擔	71	68	92	115	286
公 債 費	74,866	73,728	65,084	425,559	334,151
財 產 費	1,189	1,635	590	309	3,041
基 金 蓄 積 金	656	513	373	576	85
前年度補充金	—	543	450	—	—
組合費取扱費	2,096	2,206	1,815	2,348	1,801
用 水 新 設 費 額 本 年 度 支 出 額	1,858	676	4,673	19,234	17,708
議 員 選 舉 費	15	153	14	—	21
雜 支 出	5,951	2,958	8,133	5,483	9,703
出 賠 償 費	—	—	93	71	310
其 他	62	17	—	1,118	325
合 計	166,785	175,578	169,041	509,045	493,804

第一七五

水害豫防組合歳入歳出

決 算

科 目	大正三年度	同 二年度	同 元年度	明治四十四年度	同 四十三年度	
財產ヨリ生スル收入	116	146	111	78	66	
雜 收 入	706	1,088	337	97	9	
前年度繰越金	4,127	13,809	2,434	2,076	2,090	
寄 附 金	221	860	1,694	157	448	
縣 補 助 金	4,570	58,559	2,362	8,845	1,925	
使用料及手數料	8	10	61	5	7	
組合費	反別割	5,771	8,657	9,937	2,994	2,834
	地價割	4,330	5,132	6,239	1,541	1,369
家屋割	633	2,144	553	399	364	
公 債 金	2,501	7,500	—	—	—	
夫 役 費	561	1,863	2,638	346	248	
現 品	91	208	—	—	—	
合 計	23,630	100,026	26,365	16,538	9,360	
管 理 費	2,254	3,181	2,001	1,188	905	
會 議 費	475	473	573	313	299	
事 業 費	12,400	90,157	8,663	12,228	5,861	
警 備 費	129	52	1,040	78	109	
公 債 費	3,860	1,289	131	33	34	
諸 稅 及 負 擔	14	14	3	2	6	
財 產 蓄 積	40	40	40	40	40	
組合費取扱費	13	13	18	4	14	
專業費本年度支出額	—	490	—	—	—	
寄 附 金	—	68	—	—	—	
雜 支 出	197	130	29	18	12	
其 他	7	—	—	200	4	
合 計	19,389	95,900	12,505	14,104	7,284	

第一七六

縣 有 財 產 ノ 一

(土地建物)

大正四年四月一日

種 別	土 地	建 物	種 別	土 地	建 物
縣 廳	12,003	1,018.30	德島測候所	2,608	102.50
郡 役 所	14,222	1,036.32	蠶業取締所	4,813	348.65
警 察 署 分 署	8,600	1,334.92	娼妓病院	1,824	146.50
警察派出所駐在所	0.420	102.11	水産試験場	19,507	100.50
師範學校	50,804	2,240.65	農事試験場	—	137.00
女子師範學校	16,725	1,375.80	原蠶種製造所	1,310	78.00
高等女學校	—	—	元勸業試驗地	4,410	30.00
中 學 校	81,319	4,087.00	洪水敷地	163,903	—
工 業 學 校	23,507	1,551.30	砂利置場	3,221	—
農 業 學 校	87,118	1,967.79	摸範林地	9,052.821	—
商 業 學 校	15,912	507.75	摸範林苗圃地	6,221	19.50
物産陳列場(記念館)	—	221.50	其 他	578.025	—
公會堂(千秋閣)	—	410.50	合 計	10,155.935	17,911.59
縣 會 議 事 堂	5,812	195.00			

第一七七

縣 有 財 產 ノ 二

(有價証券現金)

大正四年四月一日

種 別	慈善救濟基金	罹災救助基金	衛生基金	物産陳列場資金	小學校及小實業學校教員給付基金	小學校教員加給金	學資金	教 育 資 金	農工銀行株券	銀行引受金	農工銀行株券	摸範林積立金	建物積立金	災害準備金	縣會堂積立金	縣會議事堂積立金	計
甲號五分利公債証書	22,850	—	800	2,850	14,800	—	1,500	—	—	—	100	2,050	5,000	—	—	—	49,950
帝國四分利公債証書	4,350	439,650	6,050	900	25,200	—	17,500	—	—	—	2,900	—	1,000	—	—	—	497,550
特別帝國五分利公債証書	3,250	3,450	1,700	1,200	12,300	—	300	—	—	—	450	200	6,200	—	—	—	29,050
農工銀行株券	—	—	—	—	—	—	—	—	150,000	—	—	—	—	—	—	—	150,000
貸 付 金	—	—	—	—	—	—	26,013	13,902	—	—	—	—	—	—	—	—	39,915
土木費貸出金	—	363,967	—	—	—	—	—	—	—	—	—	—	—	—	—	—	363,967
地 租 貸 與 金	—	3,154	—	—	—	—	—	—	—	—	—	—	—	—	—	—	3,154
現 金	27	2,794	2	340	29	9,132	91	15,258	—	—	36	27	14	—	—	—	27,750

第一七八 郡 有 財 產 大正四年度末

郡 名	土地價格	造林價格	建物價格	有價證券價格	其他價格	現 金	計
名 東	29,200	—	3,500	6,200	—	2,711	41,611
勝 浦	—	—	4,000	600	—	2,100	6,700
那 賀	11,970	1,740	36,366	—	—	2,094	52,170
海 部	—	22,077	150	7,950	1,165	15,870	47,212
名 西	1,080	—	4,500	920	1,450	48	8,028
板 野	7,167	—	34,171	2,250	16,550	20,062	80,200
阿 波	1,909	1,150	5,200	4,310	549	64	13,182
麻 植	2,109	60,000	16,593	—	—	—	78,702
美 馬	—	—	—	1,568	—	837	2,405
三 好	9,409	48,672	37,190	9,000	6,605	—	110,876
合 計	62,844	133,639	141,670	32,798	26,349	43,786	441,085
大正三年度	53,637	129,131	101,469	53,322	18,764	13,329	369,652
同 二年度	50,524	107,112	87,521	46,424	15,443	22,539	329,563
同 元年度	49,334	75,254	51,944	45,418	11,822	19,503	253,075
明治四十四年度	45,726	56,744	50,573	43,735	11,874	12,494	221,146

第一七九 市町村基本財産ノ一 (市町村經濟全般ノタメニ設備) 大正四年度末

郡 市	土地價格	立木價格	建物價格	諸公債証券價格	諸株券價格	現 金	其他財産價格	計
德 島	24,670	—	—	13,900	—	147	—	38,717
名 東	5,594	80	—	9,670	1,450	19,814	—	36,608
勝 浦	8,275	—	150	3,900	2,940	3,505	1,940	20,710
那 賀	33,069	10,433	18,200	15,900	179	11,896	—	89,677
海 部	35,770	1,557	35	2,880	2,800	11,380	—	54,422
名 西	1,584	—	—	650	11,230	3,869	—	17,333
板 野	28,392	750	42,045	46,400	3,186	15,861	—	136,634
阿 波	150	—	—	1,710	1,100	7,745	104	10,809
麻 植	7,846	600	150	10,710	5,020	10,241	3,067	37,634
美 馬	43,897	7,200	6,360	11,865	7,490	5,478	2,185	83,975
三 好	30,839	—	6,450	14,535	5,930	12,196	2,850	72,350
合 計	219,136	21,623	73,390	132,123	41,325	102,132	10,146	598,869
大正三年度	189,279	13,676	33,695	113,932	43,875	83,716	9,040	487,213
同 二年度	189,927	15,224	76,346	80,493	27,598	105,616	13,561	508,765

第一八〇 市町村基本財産ノ二 (特定ノ目的ノタメニ設備) 大正四年度末

郡 市	土地價格	立木價格	建物價格	穀物價格	諸公債証券價格	諸株券價格	現 金	其他財産價格	計
德 島	—	—	—	—	10,900	—	97	—	10,997
名 東	437	76	—	—	2,848	760	5,033	—	9,154
勝 浦	5,505	—	—	—	—	—	855	—	6,360
那 賀	2,700	5,435	—	—	2,500	—	5,770	50	16,455
海 部	1,780	426	—	—	60	300	2,365	—	5,431
名 西	2,320	—	—	—	1,615	2,294	1,298	—	7,597
板 野	13,002	1,000	530	—	14,595	60	7,134	—	36,321
阿 波	—	—	—	—	105	—	689	—	794
麻 植	1,109	100	—	—	450	—	606	27	2,292
美 馬	2,425	1,750	—	—	2,620	—	979	—	7,774
三 好	19,685	—	—	—	12,265	520	7,407	1,300	41,177
合 計	49,933	8,787	530	—	47,958	3,934	32,733	1,377	144,352
大正三年	44,447	3,576	125	—	27,637	4,581	25,135	1,300	106,801
同 二年	33,472	474	376	—	22,821	1,211	61,992	1,300	121,646

第一八一 部 落 有 財 産 大正四年度末

郡 市	土地價格	建物價格	穀物價格	諸公債証券價格	諸株券價格	現 金	其他財産價格	計
德 島	4,589	—	—	3,350	—	179	—	8,118
名 東	16,945	325	—	850	—	2,575	—	20,695
勝 浦	92,463	1,025	—	500	400	809	1,050	96,247
那 賀	160,552	3,385	9	—	—	5,552	—	169,498
海 部	367,260	—	1,315	3,524	50	10,857	500	383,506
名 西	55,912	2,360	—	580	—	1,381	—	60,233
板 野	68,861	4,250	—	850	—	1,425	693	76,079
阿 波	16,991	459	—	300	—	4,398	450	22,598
麻 植	16,660	1,370	480	2,325	880	174	—	21,889
美 馬	24,154	1,800	—	4,050	—	3,405	—	33,409
三 好	96,237	1,195	446	8,020	—	4,119	100	110,117
合 計	923,624	16,169	2,250	24,349	1,330	34,674	2,793	1,002,389
大正三年度	958,229	23,491	7,683	30,840	550	35,322	4,457	1,060,572
同 二年度	964,644	18,765	87	15,719	1,760	37,268	3,897	1,042,170
同 元年度	888,484	21,022	113	17,058	1,680	38,461	3,397	970,215
明治四十四年度	959,657	30,232	90	17,178	1,580	31,087	4,732	1,044,556

第一八二

公共團體所有國債

大正四年十二月三十一日

種 別	起 債 目 的					計
	五分利公債	特別五分利公債	甲號五分利公債	四分利公債	朝鮮事業 國庫債券	
縣	—	27,150	51,450	58,000	—	136,600
罹災救助基金	—	3,450	—	439,650	—	443,100
郡 市	3,950	2,200	13,900	35,150	—	55,200
町 村	10,300	22,400	2,200	43,200	150	78,250
水利組合	100	600	—	—	—	700
合 計	14,350	55,800	67,550	576,000	150	713,850

第一八三

保證擔保充用國債

大正四年十二月三十一日

根據法令	起 債 目 的				計
	五分利公債	特別五分利公債	甲號五分利公債	四分利公債	
縣金庫規程	—	—	—	20,100	20,100
縣工事受負規則	108,900	—	—	—	108,900
郡費並財務ニ關スル規程	3,850	—	—	1,600	5,450
郡會計規程	—	1,000	—	—	1,000
郡事業受負規則	500	—	—	1,000	1,900
市公金取扱規程	—	14,850	14,800	8,100	37,750
市工事受負規則	—	100	—	—	100
合 計	113,650	15,950	14,800	30,800	175,200

第一八四

縣 債

德 島 縣	起 債 目 的						計
	教育費	衛生費	土木費	勸業費	舊債償還費	其他	
大正四年度	—	—	956,131	—	—	—	956,131
同 三年度	—	—	846,750	—	—	—	846,750
同 二年度	—	—	806,750	—	—	—	806,750
同 元年度	—	—	857,151	—	—	—	857,151
明治四十四年度	—	—	299,635	—	—	—	299,635

第一八五

郡 債

債

大正四年

郡 名	起 債 目 的						計
	教育費	衛生費	土木費	勸業費	舊債償還費	其他	
西	—	—	6,832	—	—	—	6,832
合 計	—	—	6,832	—	—	—	6,832
大正三年度	—	—	9,917	—	—	—	9,917
同 二年度	—	—	12,800	—	1,287	—	14,087
同 元年度	—	—	15,500	—	2,485	—	17,985
明治四十四年度	3,262	—	3,599	—	—	—	6,861

第一八六

市 町 村 債

(許可債)

大正四年度

郡 市	起 債 目 的						計
	教育費	衛生費	土木費	勸業費	舊債償還費	其他	
德 島	—	—	—	—	116,252	—	116,252
名 東	—	—	—	—	—	—	—
勝 浦	—	—	100,097	—	—	—	100,097
那 賀	1,500	—	—	—	—	—	1,500
海 部	—	—	—	—	—	—	—
名 西	1,968	—	6,000	—	—	—	7,968
板 野	22,322	—	—	—	—	—	22,322
阿 波	—	—	—	—	—	—	—
麻 植	—	—	2,715	—	—	—	2,715
美 馬	28,293	—	—	—	—	—	28,293
三 好	—	—	—	—	—	—	—
合 計	54,983	—	108,812	—	116,252	—	279,149
大正三年度	66,904	—	218,215	—	137,598	—	422,717
同 二年度	80,999	2,000	130,636	—	157,461	68,800	430,896
同 元年度	110,583	2,000	104,495	—	175,822	—	393,700
明治四十四年度	84,531	2,800	67,848	—	200,110	—	355,289

第一八七 市 町 村 債 ノ 二 (不要許可債) 大正四年度

郡 市	起 債 ノ 目 的							計
	教 育 費	衛 生 費	土 木 費	勸 業 費	舊 債 償 還 費	其 他		
德島	—	—	—	—	—	—	—	—
名東	544	—	—	—	—	—	—	544
勝浦	700	—	—	—	—	—	—	700
那賀	4,000	—	—	—	—	—	—	4,000
海部	—	—	—	—	—	—	—	—
名西	2,000	—	—	—	—	—	—	2,000
板野	—	—	—	—	—	—	—	—
阿波	3,000	—	—	—	—	—	—	3,000
麻植	—	—	—	—	—	—	—	—
美馬	1,550	—	—	—	—	—	—	1,550
三好	6,066	—	—	—	—	—	—	6,066
合 計	17,860	—	—	—	—	—	—	17,860
大正三年度	9,288	21,500	—	—	—	—	—	30,788
同 二年度	11,200	28,000	—	—	—	—	—	39,200
同 元年度	23,208	734	—	—	—	—	1,000	24,942
明治四十四年度	79,936	2,650	6,968	—	—	—	2,000	91,554

第一八八 水 利 組 合 債 大正四年度

組 合 名	金 額	組 合 名	金 額
勝浦郡勝占村大谷普通水利組合	12,271	美馬郡郡里山村普通水利組合	422
紀念麻名普通水利組合	277,972	那賀郡江野島水害豫防組合	5,800
紀念板名普通水利組合	143,721	美馬郡江西普通水利組合	827
板野郡住吉村神藏普通水利組合	6,870	阿波郡土成村日吉普通水利組合	2,800
板野郡住吉村川口普通水利組合	6,168	板野郡井神聯合普通水利組合	12,940
板野郡堀江村小松原水門普通水利組合	879	麻植郡川田村東普通水利組合	3,500
阿波郡柿島村中部普通水利組合	2,500	麻植郡岡山普通水利組合	7,000
阿波郡久勝村別埜池普通水利組合	8,628	麻植郡西尾村敷地普通水利組合	5,100
阿波郡久勝村上池普通水利組合	2,250		
麻植郡川俣村普通水利組合	5,117	合 計	504,765

官公吏及文書

第一八九 縣官吏本籍別及族稱

大正四年十二月三十一日

廳	府	縣	勅任		奏任		計	廳	府	縣	勅任		奏任		計					
			平民	士族	平民	士族					平民	士族	平民	士族						
北	海	道	—	—	—	1	1	2	德	島	縣	—	2	—	29	49	80			
東	京	府	—	—	—	1	1	2	香	川	縣	—	2	—	—	—	2			
京	都	府	—	1	—	—	1	2	愛	媛	縣	—	—	1	1	—	2			
大	阪	府	—	—	1	—	—	1	高	知	縣	—	—	—	1	—	1			
新	潟	縣	—	—	—	1	—	1	福	岡	縣	1	—	—	—	—	1			
群	馬	縣	—	—	—	—	1	1	佐	賀	縣	—	1	—	—	—	1			
奈	良	縣	—	1	—	—	—	1	大	分	縣	—	—	—	—	1	1			
千	葉	縣	—	—	1	—	—	1	熊	本	縣	—	1	—	—	—	1			
茨	城	縣	—	—	—	—	1	1	鹿	兒	縣	—	1	—	1	—	2			
長	野	縣	—	1	—	—	1	2	沖	繩	縣	—	1	—	—	—	1			
山	形	縣	—	—	1	—	2	3	合	計	1	13	8	37	64	123				
石	川	縣	—	1	—	1	1	3	大	正	三	年	1	11	8	34	63	117		
島	取	縣	—	—	1	1	—	2	同	二	年	1	7	10	38	64	120			
岡	山	縣	—	—	—	—	1	1	同	元	年	1	14	14	44	71	144			
廣	島	縣	—	—	3	—	3	5	明	治	四	十	四	年	1	15	12	42	66	136

第一九〇 縣官吏雇人員俸給ノ一

大正四年十二月三十一日

階	級	人	員	俸	給	年	額	階	級	人	員	俸	給	年	額
知事	勅任高等官二等	1				3,700									
知事 官房	屬判任 五級俸 廿五圓未滿 計	1				600	5,068	內 務 部	屬判任	五級俸	4			2,400	
		3			768	六級俸				4			2,160		
		4			1,368	七級俸				2			960		
		5				八級俸				1			420		
內 務 部	內務部長奏任高等官三等 理事官同 五等 同 同 六等 同 同 七等 技師同 三等 同 同 四等 同 同 五等 同 同 六等 同 同 七等 同 同 八等	1				2,500	參拾參圓			2			396		
		1				1,100	九級俸			4			1,440		
		1				850	十級俸			3			900		
		1				700	貳拾貳圓			2			528		
		2				1,530	十一級俸			4			960		
		2				60	貳拾圓未滿			4			564		
		2				230	計	30			10,728				
		2				130	五級俸	1			600				
4				120	六級俸	1			540						
1				700	計	2			1,140						

第一九三

郡官吏人員俸給

大正四年十二月三十一日

階	級	人員	俸給年額	階	級	人員	俸給年額	
郡長 奏任 高等官	四等	3	3,300	郡視學 判任	五俸級	6	2,880	
	五等	3	3,000		六俸級	4	1,680	
	六等	1	850		計	10	4,560	
	七等	1	850	郡技手 判任	拾五圓未滿	11	144	
	八等	2	500		七拾圓	1	840	
農業技師 奏任 待遇	計	10	9,500	五拾五圓	1	660		
	農業者 奏任 待遇	四級俸	1	540	四拾五圓	2	1,080	
		五級俸	6	2,880	參拾五圓	1	420	
		六級俸	3	1,260	拾五圓以下	6	348	
		七級俸	4	1,440	計	11	3,348	
		八級俸	13	3,900	壹圓	1	12	
	郡書記 判任	拾九圓	1	228	林業技手 判任 待遇	參拾圓	2	720
		拾八圓	8	1,728		貳拾七圓	2	648
		拾七圓	10	2,040		貳拾六圓	1	312
		拾六圓	15	2,700		貳拾五圓	1	300
拾五圓未滿		13	2,028	拾五圓以下		7	648	
郡書記 判任		計	108	27,000	計	13	2,628	
		郡書記 判任	拾九圓	1	228	拾貳圓以上	5	852
			拾八圓	8	1,728	拾貳圓未滿	10	990
			拾七圓	10	2,040	日給	3	252
		拾六圓	15	2,700	計	18	2,094	
拾五圓未滿	13	2,028	事務 雇	給仕	12	576		
計	108	27,000		小使	22	2,345		
			合計	220	53,869			
			大正三年	191	47,016			
			同二年	195	47,460			
			同元年	200	46,460			
			明治四十四年	193	43,372			

第一九四

市町村吏員

大正四年十二月三十一日

職名	人員		有給吏員俸給年額	職名	人員		有給吏員俸給年額
	名譽職	有給			名譽職	有給	
市長	—	1	1,000	町村長	109	22	5,252
市助役	—	1	700	町助役	79	84	15,350
收入役	—	1	380	收入役	—	131	22,889
書記	—	37	7,992	副收入役	—	1	288
技手	—	2	756	村書記	—	489	68,955
事務雇	—	6	876	主事	—	3	480
計	—	48	11,704	書記補	—	22	1,990
				雇	—	7	676
				產業吏員	—	9	2,026
				計	188	768	117,906
				合計	188	816	129,610

第一九五

市町村吏員退隱科受領人員金額

大正四年

職名	受領人員	受領金額	職名	受領人員	受領金額
市書記	6	378	町村收入役	2	130
町村助役	3	119	町村書記	3	98
			計	14	725

第一九六

收受及發送文書

大正四年

種別	收						受						
	知事官房	地方課	土木課	會計課	學務課	農商課	林業課	警務課	保安課	衛生課	計		
縣	閣	省	70	331	95	650	402	530	137	103	300	459	3,077
	廳	府	82	747	232	204	369	786	88	932	2,563	1,561	7,564
	其	他	53	578	274	777	329	401	196	97	499	376	3,580
外	計		205	1,656	601	1,631	1,100	1,717	421	1,132	3,362	2,396	14,221
縣	郡	市役所	908	2,568	1,071	921	2,297	2,307	474	—	—	—	10,546
	町	村役場	457	732	1,189	1,901	258	302	271	—	—	—	5,110
	警察署	分署	—	—	—	—	—	—	2,759	5,982	5,811	—	14,552
	其	他	300	303	5,986	13,945	3,254	6,184	2,029	581	1,901	4,038	38,521
內	計		1,665	3,603	8,246	16,767	5,809	8,793	2,774	3,340	7,883	9,849	68,729
合	計		1,870	5,259	8,847	18,398	6,909	10,510	3,195	4,472	11,245	12,245	82,950

種別	發						送						
	知事官房	地方課	土木課	會計課	學務課	農商課	林業課	警務課	保安課	衛生課	計		
縣	閣	省	103	371	181	152	289	513	51	201	303	172	2,336
	廳	府	51	732	296	103	217	821	29	728	2,571	1,513	7,061
	其	他	213	584	602	512	198	169	303	60	331	66	3,038
外	計		367	1,687	1,079	767	704	1,503	383	989	3,205	1,751	12,435
縣	郡	市役所	182	4,503	1,391	1,397	3,461	3,282	511	—	—	—	14,729
	町	村役場	53	531	440	1,400	69	71	97	—	—	—	2,661
	警察署	分署	—	—	—	—	—	—	—	2,213	6,013	2,101	10,327
	其	他	428	1,909	4,218	5,942	2,244	1,784	2,249	228	5,783	2,403	27,188
內	計		663	6,943	6,049	8,739	5,774	5,137	2,857	2,441	11,796	4,504	54,903
合	計		1,030	8,630	7,128	9,506	6,478	6,640	3,240	3,430	15,001	6,255	67,338

第一九七

令達件數

年次	縣令	縣訓令	訓令	告示	諭告	計
大正四年	52	14	218	345	—	629
同三年	44	21	338	304	—	707
同二年	58	43	264	342	—	707
同元年	58	35	248	370	2	713
明治四十四年	89	57	306	578	1	1,031

大正六年三月十六日印刷
大正六年三月二十日發行

德島縣

印刷者 奥山文平

德島縣德島市大工町
字南大工町百壹番地ノ參

印刷所 奥山印刷所

德島縣德島市大工町
字南大工町百壹番地ノ參