第一〇六　公立学校職員国庫納金及公費支出　大正元年度

種別	国庫納金			退職給與金	
	県郡市町村納金	職員納金	計	金額	人員
	円	円	円	円	
師範学校	169540	160.155	329695	159000	2
中学校	426.850	440.900	867750	273000	7
女子師範学校 高等女学校	175990	178040	354030	−	−
実業学校	294740	304870	599.610	687.500	4
合計	1,067120	1,083.965	2,151085	1,112,500	13
明治四十四年度	1,016,090	1,042250	2,058340	740.320	8
同四十三年度	972020	963240	1,935260	486,000	8
同四十二年度	964970	932070	190.404	307500	4
同四十一年度	769030	780325	1549355	1,044500	10

第三編

徳島県統計書（大正元年）第三編

凡例

(一) 本県統計書ハ次ノ四編ヨリ成リ本編ハ其第三編トス

第一編　土地戸口其他　　第二編　学事

第三編　勧業　　第四編　警察及衛生

(二) 編中収ムル事項ヲ分チテ農業。家畜及家禽。林業。鑛業。漁業。工業。商業。金融。物価及貨幾ノ九トス

(三) 表題ノ下ニ大正何年ト書セルハ明治四十五年、大正元年即チ一週年間ノ事実、大正元年度ト書セルハ同上会計年度ノ調、何年何月何日ト書セルハ其日ノ現在数ナリ

(四) 本編主トシテ明治四十五年及大正元年ノ事実ヲ掲載スト雖モ事項ニヨリテハ累年ノ計数ヲ表末ニ列記スル力或ハ特ニ一表トナシ以テ比較ニ便ス

(五) 数位ハ概ネ円、石、里、段、貫、斤ノ一位ニ止メ以下ノ端数ハ四捨五入ノ法ヲ用ユト雖モ必要ニヨリテハ一位未満ノ数量ヲ掲ケタリ

(六) 表中(・)ヲ附スルハ一位ヲ示シ(，)ヲ附スルハ千位百萬位ヲ示セルモノトス

(七) 表中(—)ヲ塡セルハ事実ナキモノ(?)ヲ塡セルハ事実不詳ヲ調査未了ノモノトス

大正三年一月

徳島県内務部地方課

目次

農業

頁

第一　農家及農業者……1
第二　耕地作附及不作附段別……1
第三　自作地及小作地段別……2
第四　米作附段別及收穫高……2
第五　米作附段別及收穫高累年比較……3
第六　麦作附段別及收穫高……3
第七　麦作附段別及收穫高累年比較……4
第八　食用及特用農産物ノ一……4
第九　食用及特用農産物ノ二……4
第一〇　食用及特用農産物ノ三……6
第一一　食用及特用農産物ノ四……8
第一二　食用及特用農産物ノ五……8
第一三　食用及特用農産物ノ六……10
第一四　食用及特用農産物ノ七……10
第一五　果実ノ一……12
第一六　果実ノ二……12
第一七　果実ノ三……13
第一八　桑畑及茶畑……14
第一九　春蚕……14
第二〇　夏蚕……15
第二一　秋蚕……15
第二二　蚕種製造者及原蚕種掃立枚数……16
第二三　普通蚕種檢査成績……16
第二四　特別蚕種檢査成績……17
第二五　米穀檢査ノ一……17
第二六　米穀檢査ノ二……18
第二七　肥料業外仕入高……18
第二八　肥料製造高……19

家畜及家禽

第二九　牛……21
第三〇　馬……21
第三一　豚……22
第三二　家畜市場……23
第三三　牛乳……24
第三四　屠殺ノ一……24
第三五　屠殺ノ二……25
第三六　屠殺ノ三……25
第三七　屠殺ノ四……25
第三八　家禽ノ一……26
第三九　家禽ノ二……26
第四〇　獣医及蹄鉄工……27
第四一　畜牛結核病檢査……27

林業

第四二　保安林個所面積種類別……29
第四三　公有、社寺有、私有林所有別ノ一……29
第四四　公有、社寺有、私有林所有別ノ二……30
第四五　公有、社寺有、私有原野所有別……30
第四六　公有、社寺有、私有林開墾……31
第四七　公有林植栽ノ一……31
第四八　公有林植栽ノ二……32
第四九　社寺有林植栽……32
第五〇　私有林植栽ノ一……33
第五一　私有林植栽ノ二……33
第五二　公有、社寺有、私有林伐採ノ一……34
第五三　公有、社寺有、私有林伐採ノ二……34
第五四　公有、社寺有、私有林伐採ノ三……36
第五五　公有、社寺有、私有林被害……36
第五六　郡市町村部落其他団体及学校林経営……37
第五七　竹林個所面積……38
第五八　樹苗圃……40
第五九　林産物雑類ノ一……40
第六〇　林産物雑類ノ二……41
第六一　林産物雑類ノ三……41
第六二　林産物雑類ノ四……42
第六三　林産物雑類ノ五……42

鑛業

第六四　試堀鑛区……43
第六五　採掘鑛区……43
第六六　鑛産……44

漁業

第六七　漁業戸数及人口……45
第六八　漁船……45
第六九　難破漁船……46
第七〇　遠洋漁業……46
第七一　漁獲物ノ一……46
第七二　漁獲物ノ二……47
第七三　漁獲物ノ三……47
第七四　漁獲物ノ四……48
第七五　漁獲物ノ五……48
第七六　漁獲物ノ六……50

頁

第七七……六〇
第七八……六八
第七九……六八
第八〇……六六
第八一……六六
第八二……六六

工業

第八三……六七
第八四……六七
第八五……六八
第八六……六八
第八七……六六
第八八……六七
第八九……六七
第九〇……六七
第九一……六八
第九二……七〇
第九三……七〇
第九四……七一
第九五……七二
第九六……七二
第九七……七四
第九八……七三
第九九……七三
第一〇〇……七三
第一〇一……七六
第一〇二……七六
第一〇三……七五
第一〇四……七五
第一〇五……七六
第一〇六……七六
第一〇七……七七
第一〇八……七七
第一〇九……七八
第一一〇……七八
第一一一……七九
第一一二……七九
第一一三……七九
第一一四……八〇
第一一五……八〇
第一一六……八一
第一一七……八一

商業

第一一八……八二
第一一九……八二
第一二〇……八二
第一二一……八二
第一二二……八四
第一二三……八四
第一二四……八五
第一二五……八五
第一二六……八七
第一二七……八七
第一二八……九一
第一二九……九四
第一三〇……九六
第一三一……九六
第一三二……九七
第一三三……九八
第一三四……九八
第一三五……九九
第一三六……一〇〇

金融

第一三七……一〇三
第一三八……一〇三
第一三九……一〇三
第一四〇……一〇四
第一四一……一〇四
第一四二……一〇五
第一四三……一〇五
第一四四……一〇五
第一四五……一〇六
第一四六……一〇六
第一四七……一〇七
第一四八……一〇七
第一四九……一〇八
第一五〇……一〇八
第一五一……一〇八
第一五二……一〇九

物價及賃銀

第一五三……一一一
第一五四……一一八

繭産額數年比較

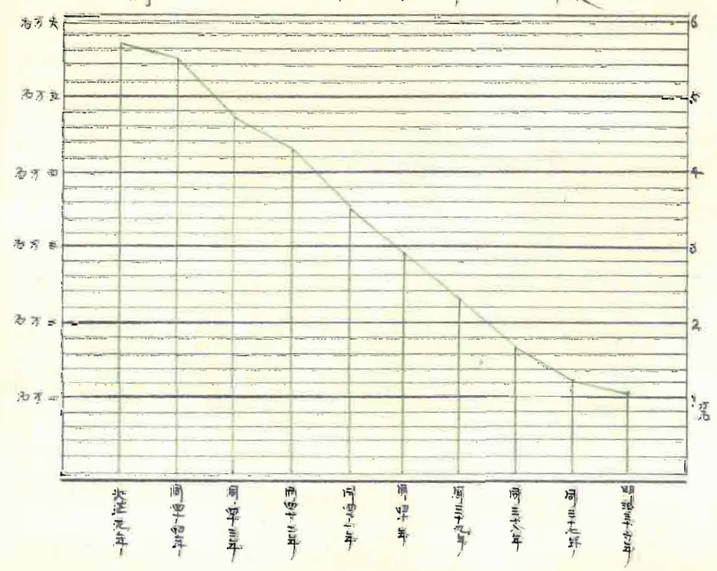

繭産額及桑畑反別

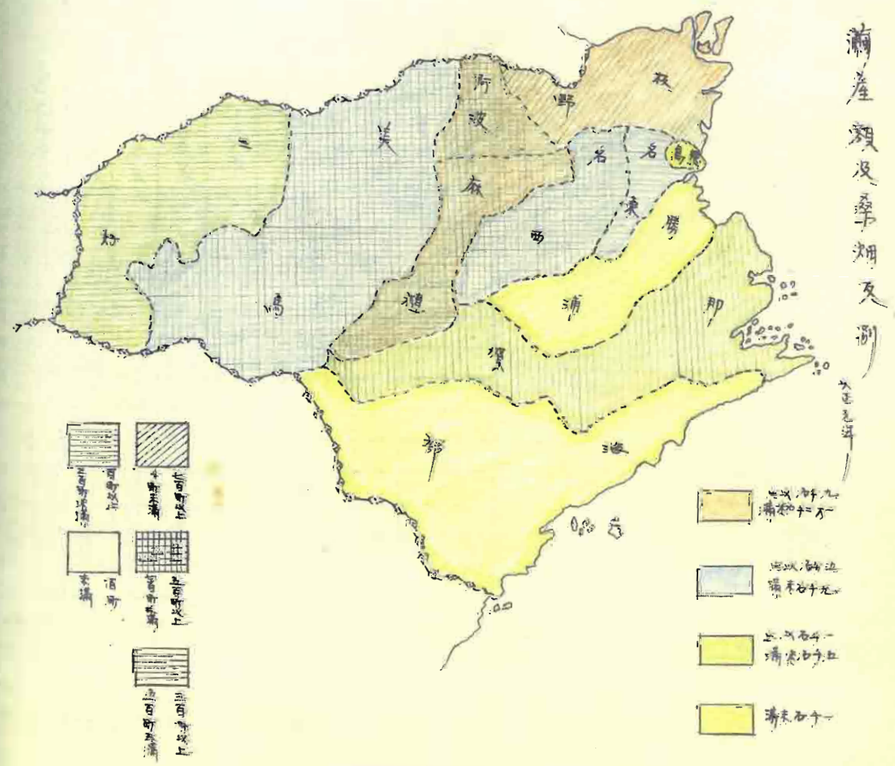

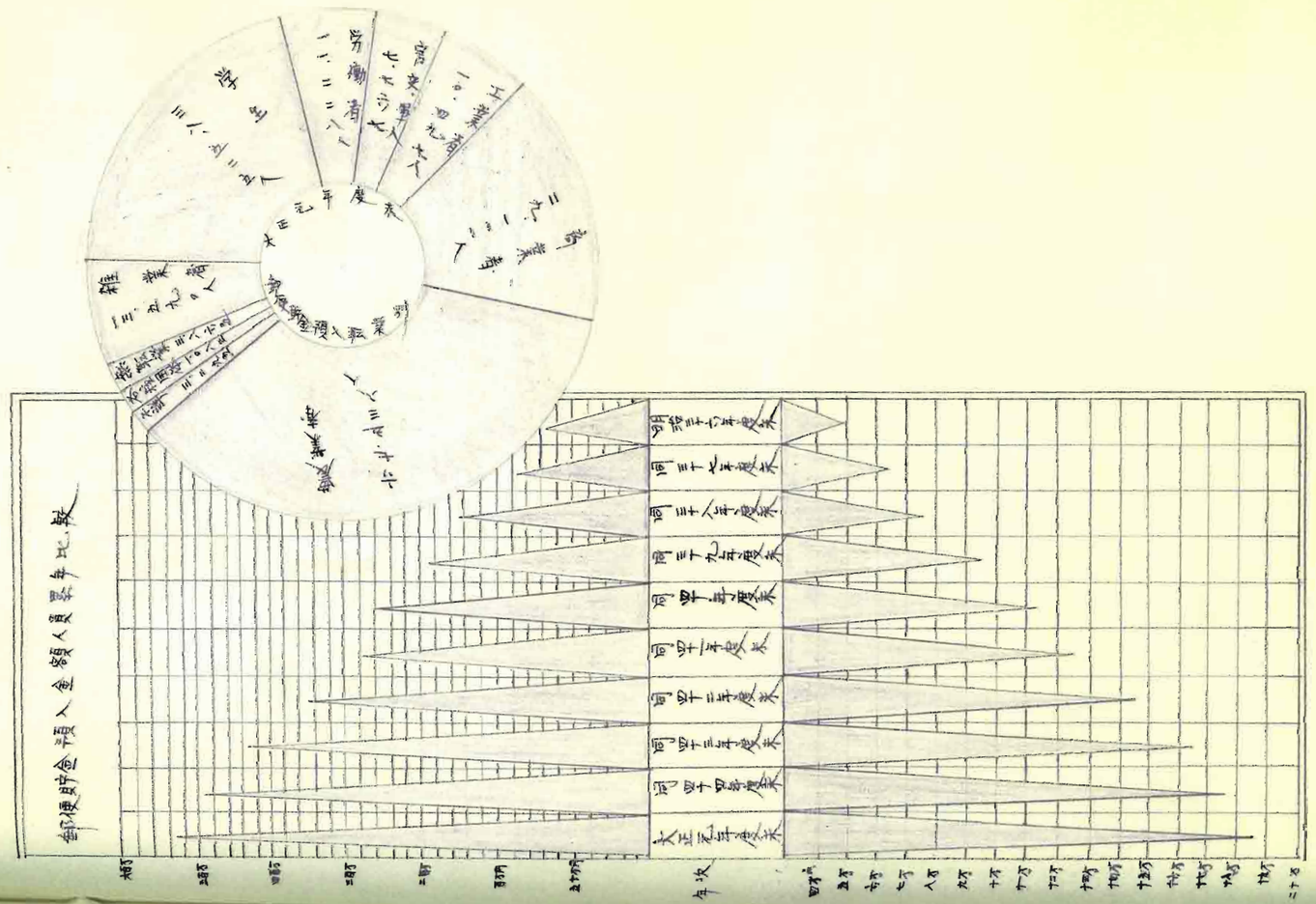
郵便貯金預入金額人員累年比較
年次
明治三十六年度末
同三十七年度末
同三十八年度末
同三十九年度末
同四十年度末
同四十一年度末
同四十二年度末
同四十三年度末
同四十四年度末
同四十五年度末
大正元年度末
二億
一億五千萬
一億
五千萬
百萬
千萬
一萬
二萬
三萬
四萬
五萬
六萬
七萬
八萬
九萬
十萬
十一萬
十二萬
十三萬
十四萬
十五萬
十六萬
十七萬
十八萬
十九萬
二十萬
郵便貯金預入金額業別比較
業別
農業
工業
商業
勞働者
公吏
雜業
郵便貯金預入人員業別比較
業別
農業
工業
商業
勞働者
公吏
雜業

曲辰
光未

和一　農家及農業者

大正元年十二月三十一日

郡	市	戶數				農業者					自作及小作人				現住人百ニ付農業者
		專業	兼業	計	戶ノ耕作地	專業 男	專業 女	兼業 男	兼業 女	計	自作	自作兼小作	小作	計	
					反										
德島	東浦	295	239	534	6.6	746	445	884	243	1,918	645	487	786	1,918	20.81
名東	賀部	5,361	9,236	6,597	5.7	3,573	3,822	5,211	5,660	23,266	5,786	15,380	3,130	23,266	42.43
勝浦	西野	2,983	5,179	8,162	8.2	3,901	3,631	3,639	3,417	20,588	5,339	3,611	5,638	20,588	58.81
那賀	牧植	3,336	3,966	11,302	8.9	13,180	13,051	3,939	3,205	33,366	15,328	20,131	15,917	33,366	55.14
海部	馬	1,648	1,828	3,476	11.9	3,980	3,378	5,145	5,181	17,684	3,003	5,310	9,371	17,684	35.50
名西	好	5,078	5,949	3,027	5.2	3,374	3,548	5,086	5,100	26,038	10,884	10,366	5,088	26,038	55.11
板野	三	3,430	5,296	13,726	7.0	20,816	13,596	3,584	3,590	34,586	13,489	26,372	13,825	34,586	46.78
阿波	合	5,710	5,708	6,418	6.3	3,531	3,036	5,111	3,025	25,703	3,725	11,129	6,849	25,703	62.07
麻植	計	5,988	9,251	3,239	5.1	10,464	3,908	5,425	5,583	23,380	11,567	11,140	6,683	23,380	56.75
美馬		3,330	3,899	13,229	6.2	21,638	16,890	3,578	3,050	43,156	39,407	15,778	3,171	43,356	69.78
三好		3,088	3,336	10,424	5.7	20,361	13,931	5,491	5,424	48,213	24,463	18,290	5,460	48,213	65.38
合計		53,287	25,387	83,134	5.7	121,534	113,402	59,058	51,478	369,468	135,526	143,058	81,888	360,468	55.97
明治四十四年		53,104	23,254	85,358	6.7	133,458	113,839	69,806	53,913	365,676	139,646	149,862	85,470	365,676	57.97
同四十三年		53,386	23,337	85,673	7.6	135,824	113,703	59,931	51,674	373,122	145,745	138,479	88,894	373,122	56.08
同四十二年		53,660	23,808	85,468	7.6	145,780	125,039	58,677	50,862	375,378	145,777	139,469	89,832	375,078	56.78
同四十一年		53,683	23,300	86,983	7.3	143,137	125,782	59,481	54,179	383,787	143,706	154,162	89,881	383,749	53.28

和二　耕地作付及不作付段別

大正元年十二月三十一日

郡	市	作付			不作付			合計			百分比例	
		田	畑	計	田	畑	計	田	畑	計	作付地	不作付地
		反	反	反	反	反	反	反	反	反	反	反
德島	東浦	3,200	1,336	3,536	—	—	—	3,200	1,336	3,536	100.0	—
名東	賀部	23,601	15,826	38,027	42	873	915	23,643	15,699	38,942	97.6	2.4
勝浦	西野	23,852	5,540	38,392	171	3,738	3,909	23,023	9,278	37,301	90.2	7.8
那賀	牧植	73,481	27,392	100,873	401	169	570	73,882	27,561	101,443	99.4	0.6
海部	馬	20,864	20,464	41,328	309	46,474	46,783	21,173	66,938	88,111	46.9	53.1
名西	好	13,720	22,906	36,626	8	140	148	13,728	23,046	36,774	99.6	0.4
板野	三	53,168	36,082	89,250	87	458	545	53,255	36,540	89,795	99.4	0.6
阿波	合	13,365	27,768	40,123	3	17	20	13,368	27,775	41,143	99.7	0.3
麻植	計	5,982	39,185	39,167	7	5,753	5,760	5,989	39,928	45,917	86.6	12.4
美馬		11,741	79,568	89,309	108	16,188	16,296	11,849	95,756	93,605	87.9	12.1
三好		13,130	43,137	61,327	134	3,591	3,725	13,264	43,728	65,052	94.3	5.7
合計		260,164	305,794	564,958	6,270	74,391	79,661	266,434	376,185	639,619	88.6	11.4
明治四十四年		253,483	313,945	579,428	994	85,757	86,751	260,477	379,702	665,179	87.4	12.6
同四十三年		253,441	315,562	571,003	805	85,097	85,902	254,246	396,669	650,905	87.5	12.5
同四十二年		253,078	366,811	613,889	685	38,128	38,823	253,763	400,949	654,712	94.7	5.3
同四十一年		250,366	399,885	654,211	618	8,912	9,530	250,994	399,767	650,761	98.5	1.5

第三　自作地及小作地段別

大正元年十二月三十一日

郡市	自作地 田	自作地 畑	自作地 計	小作地 田	小作地 畑	小作地 計	合計 田	合計 畑	合計 計	百分比例 自作	百分比例 小作
	反	反	反	反	反	反	反	反	反	反	反
德島	900	500	1,400	1,300	836	2,136	2,200	1,336	3,536	39.6	60.4
名東	3,489	6,901	10,390	15,112	7,425	22,637	23,601	14,326	37,027	43.1	56.9
勝浦	8,939	3,032	12,971	13,913	5,508	21,421	22,852	8,540	31,392	37.7	62.3
那賀	36,605	15,241	51,846	36,876	13,151	50,027	73,481	27,392	100,873	50.4	49.6
海部	15,543	10,114	25,657	5,021	10,650	15,671	20,564	20,764	41,328	59.7	40.3
名西	8,071	13,973	22,044	5,649	8,933	14,582	13,720	22,906	36,626	60.2	39.8
板野	25,261	13,974	45,235	27,907	16,108	44,015	53,168	36,082	89,250	50.7	49.3
阿波	5,652	15,457	21,109	5,713	13,301	19,014	11,365	27,758	49,123	52.6	47.4
麻植	5,662	13,777	19,439	9,320	10,208	19,528	15,982	23,985	39,167	66.3	33.7
美馬	7,098	43,583	49,681	5,643	27,985	33,628	12,741	70,568	83,309	60.4	39.6
三好	8,325	38,492	46,817	3,865	10,645	14,510	12,190	49,137	61,327	76.3	23.7
合計	130,545	185,044	315,589	123,619	119,540	243,159	260,164	304,584	564,748	55.9	44.1
明治四十四年	136,714	188,848	325,562	129,769	124,117	253,886	266,483	312,965	579,448	56.9	43.1
同四十三年	129,564	183,251	312,815	125,541	132,564	258,105	255,105	315,815	570,920	55.2	44.8
同四十二年	133,612	202,179	335,791	125,466	142,632	268,098	259,078	344,811	603,889	55.6	44.4
同四十年	128,689	243,249	371,938	121,667	142,606	264,273	250,356	390,855	641,211	58.0	42.0

第四　米作付段別及收穫高

大正元年

郡市	作付段別 粳米	作付段別 糯米	作付段別 陸米	作付段別 計	收穫高 粳米	收穫高 糯米	收穫高 陸米	收穫高 計	一段歩收穫高 粳米	一段歩收穫高 糯米	一段歩收穫高 陸米
	反	反	反	反	石	石	石	石	石合	石合	石合
德島	6,953	2,542	17	9,522	3,577	481	21	4,039	1.820	1.750	1.235
名東	26,440	3,087	5,391	34,918	39,073	5,804	3,062	47,939	1.495	1.886	0.697
勝浦	27,160	3,980	20	31,160	36,723	4,181	9	40,923	1.352	1.225	0.450
那賀	73,210	5,581	-	78,791	99,575	8,062	-	107,637	1.360	1.444	-
海部	17,681	3,944	33	21,658	17,343	2,169	29	21,541	0.982	1.115	0.878
名西	18,576	3,847	3,881	26,304	23,763	3,888	3,109	27,760	1.424	1.265	0.801
板野	48,578	6,120	9,536	63,234	63,690	8,154	1,692	73,536	1.311	1.332	0.667
阿波	13,063	5,782	3,226	22,071	17,949	3,606	2,500	23,055	1.487	1.462	0.867
麻植	7,976	5,070	5,551	18,597	15,413	5,873	3,961	25,247	1.882	1.750	0.713
美馬	19,888	5,518	8,351	16,757	15,460	3,226	8,007	21,693	1.419	1.466	0.920
三好	19,925	1,876	2,182	14,993	16,712	2,328	1,969	21,209	1.546	1.240	0.903
合計	248,460	29,057	26,188	303,705	345,608	43,720	20,659	409,899	1.374	1.401	0.788

第五　米作付段別及收穫高累年比較

年次	作付段別 粳米	作付段別 糯米	作付段別 陸米	作付段別 計	收穫高 粳米	收穫高 糯米	收穫高 陸米	收穫高 計	一段歩收穫高 粳米	一段歩收穫高 糯米	一段歩收穫高 陸米
	反	反	反	反	石	石	石	石	石合	石合	石合
大正元年	248,460	29,057	26,188	303,705	345,608	43,720	20,659	409,899	1.374	1.401	0.788
明治四十四年	245,122	27,840	27,337	309,299	410,198	41,167	38,803	493,168	1.673	1.487	1.273
同四十三年	249,306	31,023	29,715	309,044	388,220	45,577	31,247	465,064	1.478	1.469	1.017
同四十二年	240,272	29,076	31,880	301,228	448,481	51,642	38,381	538,464	1.865	1.776	1.203
同四十一年	236,690	28,625	36,729	300,044	448,287	51,488	48,147	548,892	1.893	1.798	1.301
同四十年	228,721	29,752	42,817	301,290	312,081	38,886	33,237	384,204	1.358	1.307	0.774
同三十九年	226,895	29,416	43,415	299,826	375,287	43,039	49,014	467,310	1.724	1.499	1.920
同三十八年	222,495	30,593	46,018	299,106	363,892	45,827	43,842	453,261	1.598	1.498	0.938
同三十七年	224,188	26,933	59,204	310,315	406,974	46,460	52,136	505,570	1.816	1.725	0.880
同三十六年	229,029	28,766	48,189	296,984	345,759	41,866	43,048	436,673	1.662	1.455	1.018

第六　麥作付段別及收穫高

明治四十五年

郡市		作付段別 大麥	作付段別 裸麥	作付段別 小麥	作付段別 計	收穫高 大麥	收穫高 裸麥	收穫高 小麥	收穫高 計	一段歩收穫高 大麥	一段歩收穫高 裸麥	一段歩收穫高 小麥
		反	反	反	反	石	石	石	石	石合	石合	石合
德島	田	-	2,037	53	2,090	-	3,783	97	3,874	-	1.857	1.718
	畑	-	1,268	39	1,307	-	2,340	65	2,405	-	1.845	1.667
名東	田	39	11,434	1,153	12,626	82	12,372	1,650	21,124	2.110	1.696	1.395
	畑	10	12,402	757	13,169	21	22,324	1,106	23,451	2.133	1.800	1.462
勝浦	田	236	7,694	321	12,251	311	12,875	382	13,568	1.318	1.328	1.190
	畑	28	4,969	575	5,562	26	5,431	629	6,086	0.928	1.240	1.093
那賀	田	4,763	28,980	224	36,967	6,632	43,608	306	55,546	1.491	1.532	1.365
	畑	204	3,286	855	4,345	210	3,016	607	3,833	1.029	0.882	0.733
海部	田	104	5,045	156	5,305	122	6,225	130	6,477	1.180	1.234	0.836
	畑	8	3,509	511	4,028	5	3,466	268	3,739	0.650	1.149	0.507
名西	田	23	7,830	817	8,670	22	13,901	1,018	15,941	0.956	1.392	1.246
	畑	871	18,731	4,307	23,909	923	31,734	4,575	35,232	1.059	1.608	1.116
板野	田	3	31,744	3,864	35,611	8	45,302	6,350	51,660	2.667	1.742	1.641
	畑	-	23,172	5,755	28,947	-	36,063	9,131	45,194	-	2.061	1.587
阿波	田	8	8,058	1,948	10,004	14	8,837	2,354	13,205	1.750	1.223	1.208
	畑	18	17,024	3,726	20,768	16	23,742	5,139	28,897	1.333	1.390	1.380
麻植	田	-	3,790	1,256	5,046	-	5,130	1,243	6,373	-	1.354	0.990
	畑	577	13,323	3,766	23,866	461	29,080	3,120	33,661	0.799	1.505	1.052
美馬	田	21	5,030	1,389	6,440	19	3,627	11,807	15,453	0.900	0.900	0.850
	畑	5,079	37,175	8,116	51,370	5,991	58,186	10,931	75,108	1.180	1.350	1.150
三好	田	3	5,924	662	7,589	3	6,015	462	6,480	1.000	0.868	0.697
	畑	3,171	33,089	3,773	39,033	5,028	35,953	3,250	45,231	1.270	1.213	0.861
合計	田	9,200	145,556	15,873	173,629	3,213	185,695	25,783	215,691	1.460	1.286	1.171
	畑	10,960	179,958	29,880	213,798	13,881	261,335	35,821	313,847	1.267	1.511	1.252
	計	13,160	325,514	45,753	387,427	15,894	447,030	63,614	526,538	1.207	1.501	1.517

第七　麥作付段別及收穫高

年次	作付段別 大麥	作付段別 裸麥	作付段別 小麥	作付段別 計	收穫高 大麥	收穫高 裸麥	收穫高 小麥	收穫高 計	一段歩收穫高 大麥	一段歩收穫高 裸麥	一段歩收穫高 小麥
	反	反	反	反	石	石	石	石	石合	石合	石合
明治四十五年	13,160	29,514	45,283	387,957	15,894	44,030	63,614	325,538	1.207	1.501	1.517
同 四十四年	13,388	29,105	43,706	385,219	15,388	43,296	61,317	315,501	1.149	1.389	1.185
同 四十三年	13,615	30,442	45,220	388,277	13,750	36,458	41,378	315,586	1.009	1.187	1.003
同 四十二年	13,705	31,218	38,100	368,023	15,664	43,552	43,375	338,591	1.232	1.336	1.164
同 四十一年	13,838	30,096	45,706	368,680	13,081	40,490	46,636	338,307	1.306	1.332	1.118

第八　食用及特用

郡市	大豆 作付段別	大豆 收穫高	大豆 一反歩收穫高	小豆 作付段別	小豆 收穫高	小豆 一反歩收穫高	豌豆 作付段別	豌豆 收穫高	豌豆 一反歩收穫高
	反	石	石合	反	石	石合	反	石	石合
德島	210	105	0.500	5	3	0.600	20	12	0.600
名東	1,133	643	0.567	173	99	0.572	171	186	1.088
勝浦	567	452	0.797	183	106	0.579	125	86	0.688
那賀	1,262	1,141	0.904	373	282	0.756	256	282	1.101
海部	555	271	0.488	1,083	288	0.266	139	102	0.733
名西	1,558	951	0.610	385	158	0.410	2	2	1.000
板野	5,439	2,229	0.410	389	128	0.329	196	170	0.867
阿波	5,090	3,436	0.855	405	241	0.595	89	88	0.989
麻植	1,892	1,929	1.020	488	371	0.755	99	88	0.888
美馬	1,210	1,700	0.902	1,220	732	0.600	561	337	0.600
三好	1,551	1,711	0.928	992	795	0.801	207	204	0.986
合計	23,757	17,628	0.742	5,806	3,403	0.586	1,865	1,557	0.834
明治四十四年	26,005	25,219	0.969	6,314	4,075	0.645	2,299	1,726	0.838
同 四十三年	27,688	27,074	0.977	6,158	4,174	0.672	3,158	3,321	1.051
同 四十二年	28,027	25,920	0.999	6,719	4,695	0.699	3,033	3,733	0.917
同 四十一年	30,865	31,777	1.030	6,886	5,014	0.728	3,884	3,710	0.955

第九　食用及特用

郡市	黍 作付段別	黍 收穫高	黍 一反歩收穫高	甘藷 作付段別	甘藷 收穫高	甘藷 一反歩收穫高	芋 作付段別	芋 收穫高	芋 一反歩收穫高
	反	石	石合	反	貫	貫	反	貫	貫
德島	—	—	—	135	40,600	300,000	225	105,250	450,000
名東	93	77	0.828	2,346	326,360	352,851	2,475	958,472	387,665
勝浦	28	26	0.928	1,545	376,990	240,770	529	123,670	233,780
那賀	55	37	0.673	2,347	763,896	285,233	567	137,520	161,268

穫高累年比較

年次	作付段別 大麥	作付段別 裸麥	作付段別 小麥	作付段別 計	收穫高 大麥	收穫高 裸麥	收穫高 小麥	收穫高 計	一段歩收穫高 大麥	一段歩收穫高 裸麥	一段歩收穫高 小麥
	反	反	反	反	石	石	石	石	石合	石合	石合
明治四十年	15,727	30,675	43,580	366,266	15,180	38,288	45,501	448,769	1.155	1.255	1.062
同 三十九年	13,782	30,606	37,297	359,655	13,760	37,733	37,109	453,608	1.113	1.302	0.995
同 三十八年	13,402	30,826	36,671	355,879	16,382	33,372	33,138	378,372	0.976	1.088	0.904
同 三十七年	13,337	30,617	40,105	363,059	21,067	37,365	37,701	453,123	1.143	1.236	0.990
同 三十六年	21,366	31,189	40,189	376,304	20,470	23,094	3,133	266,697	0.932	0.755	0.227

農産物一　大正元年

郡市	蚕豆 作付段別	蚕豆 收穫高	蚕豆 一段歩收穫高	雲 作付段別	雲 收穫高	雲 一段歩收穫高	稷 作付段別	稷 收穫高	稷 一段歩收穫高
	反	石	石合	反	石	石合	反	合	石合
德島	295	413	1.400	10	12	1.200	—	—	—
名東	3,170	3,289	1.038	506	436	0.861	—	—	—
勝浦	140	148	1.057	77	47	0.610	114	118	1.035
那賀	377	628	1.665	133	72	0.393	3,272	362	0.038
海部	104	115	1.105	1,362	93	0.683	3,900	1,038	0.265
名西	700	857	1.224	399	696	1.744	8	8	1.000
板野	3,399	3,611	1.062	915	944	1.032	—	—	—
阿波	893	891	0.997	1,076	1,145	1.064	3	3	1.000
麻植	252	403	1.600	988	1,285	1.313	609	588	1.392
美馬	927	651	0.702	3,270	3,054	0.900	1,220	1,058	0.900
三好	989	1,078	1.131	1,526	1,588	1.283	164	117	0.713
合計	10,406	11,050	1.064	8,272	8,692	0.937	3,290	3,588	0.892
明治四十四年	11,294	12,865	1.139	8,980	8,427	0.938	3,209	2,069	0.634
同 四十三年	11,026	13,286	1.202	8,481	8,477	1.003	3,383	2,213	0.655
同 四十二年	11,180	20,237	1.810	8,087	8,311	1.027	10,262	6,815	0.664
同 四十一年	10,488	18,838	1.818	8,768	10,833	1.086	25,863	21,018	0.815

農産物二　大正元年

郡市	甘藍 作付段別	甘藍 收穫高	甘藍 一段歩收穫高	葉藍 作付段別	葉藍 收穫高	葉藍 一段歩收穫高	葉煙草 作付段別	葉煙草 收穫高	葉煙草 一段歩收穫高
	反	貫	貫	反	貫	貫	反	貫	貫
德島	—	—	—	45	3,025	50,000	—	—	—
名東	17	3,700	217,654	3,993	15,932	39,866	—	—	—
勝浦	—	—	—	16	800	31,250	—	—	—
那賀	153	345,000	225,375	—	—	—	—	—	—

第九　食用及特用

郡市	黍 作付段別	黍 收穫高	黍 一段歩收穫高	甘藷 作付段別	甘藷 收穫高	甘藷 一段歩收穫高	芋 作付段別	芋 收穫高	芋 一段歩收穫高
	反	石	石 合	反	貫	貫	反	貫	貫
海部	2	4	2.000	3.074	506,070	244.009	654	138,770	202.760
名西	90	70	0.777	5.645	1,001,650	344.811	5.516	576,470	380.270
板野	245	155	0.633	8.164	1,524,472	187.224	3.368	857,270	254.533
阿波	121	148	1.223	5.162	1,923,600	312.145	5.070	383,600	355.504
麻植	337	449	1.332	5.265	2,093,420	397.420	3.294	745,170	323.090
美馬	5.040	830	0.278	13.820	5,446,000	350.000	3.300	566,000	254.088
三好	1,133	1,338	1.181	12.578	3,843,200	305.549	1,724	373,842	217.097
合計	3,144	3,134	0.997	60.081	18,350,163	305.423	13.020	4,289,831	245.706
明治四十四年	3,205	3,389	1.044	83.672	29,083,811	348.351	15.605	5,776,327	370.174
同四十三年	3,737	3,212	1.093	82.933	18,145,279	219.319	18.180	5,335,600	320.990
同四十二年	3,134	3,542	1.146	83.653	18,543,835	217.489	20.265	5,801,058	335.593
同四十一年	3,087	3,714	1.203	83.848	23,066,641	389.588	22.016	7,113,114	323.281

農産物ノ二　大正元年

郡市	甘藍 作付段別	甘藍 收穫高	甘藍 一段歩收穫高	葉藍 作付段別	葉藍 收穫高	葉藍 一段歩收穫高	葉煙草 作付段別	葉煙草 收穫高	葉煙草 一段歩收穫高
	反	貫	貫	反	貫	貫	反	貫	貫
海部	—	—	—	—	—	—	—	—	—
名西	—	—	—	5.100	225,500	55.000	108	50.14	46.426
板野	1,637	10,383,350	633.937	3.385	385,259	52.032	—	—	—
阿波	1,689	556,750	325.251	5.768	83,480	46.641	—	—	—
麻植	—	—	—	3.700	179,370	51.456	629	37,303	59.319
美馬	45	16,100	357.777	3.250	459,900	53.938	3.637	483,852	56.611
三好	—	—	—	524	15,980	28.542	3.175	435,235	60.585
合計	3,541	13,316,100	387.717	23,831	1,363,996	47.191	13,549	1,026,554	88.476
明治四十四年	2,948	3,445,370	330.688	26,513	1,113,177	51.744	15,470	733,687	45.400
同四十三年	3,496	3,357,770	322.594	43.420	3,579,881	53.095	16,971	833,654	48.062
同四十二年	3,661	3,473,502	331.041	43.100	662,209	37.750	15,556	783,389	47.287
同四十一年	3,179	2,518,936	601.803	51.458	331,398	44.368	15,831	403,285	51.057

第一〇　食用及特用

郡市	落花生 作付段別	落花生 收穫高	蕎麦 作付段別	蕎麦 收穫高	玉蜀黍 作付段別	玉蜀黍 收穫高	馬鈴薯 作付段別	馬鈴薯 收穫高
	反	石	反	石	反	石	反	貫
徳島	—	—	68	52	25	38	—	1,000
名東	14	15	201	100	133	103	14	625
勝浦	13	26	554	375	322	437	44	3,100
那賀	5	22	953	288	1,726	1,167	46	5,360
海部	—	—	1,008	901	58	67	3	1,010
名西	—	—	141	121	21	33	—	—
板野	—	—	360	293	148	122	29	8,720
阿波	—	—	2,135	1,973	328	733	17	3,200
麻植	—	—	5,010	5,010	960	864	2,010	321,600
美馬	4	27	2,012	1,300	944	1,153	272	20,422
三好								
合計	34	90	12,442	9,418	5,075	5,717	2,440	405,297
明治四十四年	30	81	11,673	18,939	5,557	5,429	2,434	443,445
同四十三年	31	63	12,758	8,600	5,637	6,058	3,818	613,410
同四十二年	70	76	13,113	11,388	5,288	7,186	3,645	473,482
同四十一年	44	82	13,532	10,517	5,448	6,198	3,190	733,638

農産物ノ三　大正元年

郡市	蒟蒻芋 作付段別	蒟蒻芋 收穫高	生百合 作付段別	生百合 收穫高	花百合 作付段別	花百合 收穫高	漬菜 作付段別	漬菜 收穫高	甘藍 作付段別	甘藍 收穫高
	反	貫	反	貫	反	個	反	貫	反	貫
徳島	—	—	—	—	—	—	60	21,000	3	5,200
名東	—	—	—	—	—	—	134	83,524	3	5,260
勝浦	—	2,000	—	—	—	—	166	85,310	—	—
那賀	105	5,545	—	—	—	—	336	115,740	—	—
海部	—	3,100	—	—	—	—	225	35,962	—	—
名西	—	26,050	1	100	4	5,200	93	23,500	2	80
板野	—	—	—	—	—	—	—	—	—	—
阿波	—	—	—	—	—	—	2	250	—	—
麻植	893	363,340	—	—	—	—	97	20,770	2	427
美馬	790	213,800	—	—	—	—	5,200	165,000	—	—
三好	—	22,370	19	3,090	—	—	293	8,870	—	—
合計	—	656,225	20	3,190	4	5,200	2,606	603,936	10	2,367
明治四十四年	—	890,567	22	5,880	—	—	2,468	785,692	56	25,920
同四十三年	—	30,008	21	5,700	—	—	3,723	1,079,484	11	3,050
同四十二年	—	23,671	21	3,200	1	40	2,447	473,614	5,455	5,612
同四十一年	—	22,886	6	5,100	—	—	—	—	2,201	2,559

表一一 食用及特用

郡市	蘿蔔 作付段別	蘿蔔 收穫高	胡蘿蔔 作付段別	胡蘿蔔 收穫高	午蒡 作付段別	午蒡 收穫高	蕪菁 作付段別	蕪菁 收穫高
	反	貫	反	貫	反	貫	反	貫
德島	190	175,000	17	3,350	16	5,600	56	33,600
名東	5710	550,900	173	13,600	201	83,144	377	175,690
勝浦	232	86,760	6	1,550	36	5,820	63	13,400
那賀	5458	683,090	20	5,360	188	43,810	459	143,110
海部	513	215,562	6	840	73	5,750	32	5,600
名西	5874	596,400	90	25,550	158	70,078	56	21,500
板野	5924	561,061	133	73,090	315	35,420	175	75,150
阿波	914	455,400	68	14,100	187	23,100	31	6,720
麻植	5546	1,100,700	209	73,670	220	53,355	178	63,100
美馬	5810	765,000	260	45,100	600	90,000	980	275,000
三好	5352	485,700	69	14,160	187	46,600	152	75,850
合計	13,823	7,876,308	1,051	306,370	2,181	473,677	2,601	875,620
明治四十四年	13,009	7,275,950	906	265,695	5,987	513,479	3,656	1,544,000
同 四十三年	13,759	7,083,189	1,469	383,578	3,120	686,820	3,526	1,073,761
同 四十二年	14,350	11,143,432	1,028	463,719	3,014	473,670	3,347	1,076,985
同 四十一年	15,233	13,116,989	1,338	405,415	3,134	573,875	677	285,780

農産物一四

大正元年

郡市	葱 作付段別	葱 收穫高	葱頭 作付段別	葱頭 收穫高	慈姑 作付段別	慈姑 收穫高	筍 作付段別	筍 收穫高	胡瓜 作付段別	胡瓜 收穫高
	反	貫	反	貫	反	貫	反	貫	反	貫
德島	25	8,350	-	-	-	-	-	-	67	23,470
名東	97	26,840	3	720	-	-	-	6,970	290	103,990
勝浦	56	3,735	-	-	7	140	-	15,200	62	3,975
那賀	140	13,877	-	-	1	100	5,931	143,160	213	53,150
海部	35	430	-	-	6	578	-	25,350	69	13,390
名西	61	15,880	-	-	-	-	-	10,760	32	13,447
板野	118	23,340	-	-	-	-	442	5,860	43	23,770
阿波	26	5,790	-	-	-	-	-	13,310	37	5,620
麻植	104	45,330	-	-	-	-	539	13,520	76	23,500
美馬	388	41,110	-	-	-	-	100	15,200	230	93,000
三好	132	26,765	-	-	-	-	-	25,665	64	15,195
合計	1,206	213,327	3	720	14	818	-	273,985	1,189	398,527
明治四十四年	1,049	235,625	5	1,400	30	1,015	2,805	291,590	1,264	505,706
同 四十三年	1,083	205,857	5	1,500	15	820	3,737	263,280	1,101	518,63
同 四十二年	867	182,872	-	-	7	140	?	266,062	903	373,597
同 四十一年	123	16,400	-	-	-	-	?	335,848	1,120	433,617

表一二 食用及特用

郡市	南瓜 作付段別	南瓜 收穫高	西瓜 作付段別	西瓜 收穫高	甜瓜 作付段別	甜瓜 收穫高	茄子 作付段別	茄子 收穫高
	反	貫	反	貫	反	貫	反	貫
德島	9	5,400	-	-	-	-	255	83,250
名東	177	83,241	24	16,800	47	11,540	558	273,000
勝浦	20	5,820	-	-	-	-	103	31,950
那賀	20	3,148	18	7,255	1	270	483	163,470
海部	26	7,540	-	-	-	-	158	21,468
名西	16	5,175	-	-	-	-	389	83,560
板野	31	10,340	186	53,440	80	13,240	462	131,885
阿波	21	9,220	-	-	-	-	416	116,850
麻植	53	15,830	-	-	-	-	468	153,860
美馬	240	43,000	37	5,000	50	9,000	1,380	623,000
三好	44	13,796	-	-	2	800	578	93,867
合計	657	201,510	265	82,495	180	34,850	5,250	1,780,160
明治四十四年	711	223,314	207	43,900	141	37,815	5,855	1,886,270
同 四十三年	882	267,387	190	103,205	237	65,620	5,784	2,293,502
同 四十二年	336	103,668	188	13,540	57	11,540	5,583	3,025,954
同 四十一年	-	-	-	-	-	-	5,468	1,155,518

農産物一五

大正元年

郡市	薑 作付段別	薑 收穫高	蕃椒 作付段別	蕃椒 收穫高	除蟲菊 作付段別	除蟲菊 收穫高	人參 作付段別	人參 收穫高	蕃茄 作付段別	蕃茄 收穫高
	反	貫	反	貫	反	貫	反	貫	反	貫
德島	-	-	-	-	-	-	-	-	-	-
名東	8	1,078	3	150	-	-	-	-	-	-
勝浦	8	1,140	-	-	-	-	10	700	3	30
那賀	73	21,028	2	85	-	-	-	-	-	-
海部	40	5,824	-	-	-	-	-	-	-	-
名西	8	2,370	1	70	-	-	-	-	-	-
板野	8	840	1	30	1	12	-	-	-	-
阿波	29	3,620	6	36	33	3,880	-	-	-	-
麻植	21	5,290	3	270	-	-	4	200	1	200
美馬	35	10,500	20	6,000	-	-	-	-	-	-
三好	31	5,771	70	3,299	3	60	-	-	-	-
合計	261	84,431	106	4,963	42	3,982	14	900	4	230
明治四十四年	282	73,430	37	3,210	42	3,157	4	600	5	130
同 四十三年	206	41,282	103	4,148	37	481	5	300	3	30
同 四十二年	241	37,182	77	3,177	27	1,196	-	-	3	30
同 四十一年	221	23,583	80	2,198	29	282	3	165	-	-

第一三　食用及特用

郡市	畑作菜種 作付段別	畑作菜種 收穫高	田作菜種 作付段別	田作菜種 收穫高	絲瓜 作付段別	絲瓜 收穫高	実綿 作付段別	実綿 收穫高
	反	石	反	石	反	貫	反	貫
徳島	90	108	97	26	-	-	-	-
名東	10	9	799	722	-	-	-	-
勝浦	24	10	63	33	2	6,000	3	80
那賀	62	86	210	202	1	600	-	-
海部	45	65	38	44	-	-	-	-
名西	4	4	137	123	-	210	-	-
板野	165	343	5,000	5,018	-	-	-	-
阿波	175	149	352	283	6	23,500	4	70
麻植	53	43	-	-	7	13,000	-	-
美馬	118	111	76	72	200	400,000	-	-
三好	106	98	60	42	66	143,248	6	120
合計	852	986	2,692	2,565	282	588,858	13	270
明治四十四年	951	894	3,189	3,177	1,577	1,285,200	24	395
同四十三年	1,066	917	3,776	3,604	748	1,143,300	24	375
同四十二年	1,569	1,283	3,284	3,127	38	18,700	43	861
同四十一年	1,169	1,106	5,053	5,243	3	2,850	70	1,069

第一四　食用及特用

郡市	楮 作付段別	楮 收穫高	三椏 作付段別	三椏 收穫高	櫨 作付段別	櫨 收穫高
	反	貫	反	貫	本	貫
徳島	-	-	-	-	-	-
名東	-	-	-	-	-	-
勝浦	59	1,920	10	600	-	-
那賀	564	3,450	100	3,000	21	18
海部	2,068	51,055	490	3,300	-	-
名西	73	5,655	35	3,200	-	-
板野	-	-	-	-	-	-
阿波	16	2,700	-	-	-	-
麻植	1,475	63,990	1,591	53,410	-	-
美馬	1,400	75,000	3,580	225,000	-	-
三好	222	13,092	3,285	103,470	-	-
合計	5,887	225,852	8,391	398,480	21	18
明治四十四年	6,351	223,681	8,121	433,980	106	980
同四十三年	6,012	245,185	7,492	375,820	15	500
同四十二年	5,107	193,760	7,366	343,000	13	160
同四十一年	6,551	206,832	7,502	376,946	-	-

農産物ノ六　大正元年

郡市	大麻 作付段別	大麻 收穫高	苧麻 作付段別	苧麻 收穫高	漆樹 作付段別	漆樹 收穫高
	反	貫	反	貫	反	本
徳島	-	-	-	-	-	-
名東	-	-	-	-	-	-
勝浦	-	-	-	-	-	-
那賀	3	18	-	-	-	-
海部	-	-	-	-	-	-
名西	-	-	3	20	-	-
板野	-	-	-	-	-	-
阿波	-	-	-	-	-	-
麻植	-	-	3	25	-	-
美馬	-	-	-	-	231	63,070
三好	-	-	60	300	-	32,000
合計	-	-	-	-	-	31,805
	3	18	66	345	-	132,875
明治四十四年	-	-	63	325	230	77,390
同四十三年	4	24	60	300	?	103,480
同四十二年	4	37	58	310	?	102,880
同四十一年	6	91	80	286	?	106,000

農産物ノ七　大正元年

郡市	柾 作付段別	柾 收穫高	蘭(備後蘭) 作付段別	蘭(備後蘭) 收穫高	芝草(七島蘭) 作付段別	芝草(七島蘭) 收穫高
	反	貫	反	貫	反	貫
徳島	-	-	-	-	-	-
名東	-	-	-	-	-	-
勝浦	-	-	-	-	6	735
那賀	-	-	-	-	-	-
海部	-	-	-	-	-	-
名西	-	-	-	-	-	-
板野	-	-	-	-	-	-
阿波	-	-	3	120	1	200
麻植	50	300	-	-	-	-
美馬	-	-	-	-	-	-
三好	-	-	-	-	-	-
合計	50	300	3	120	7	935
明治四十四年	30	1,100	-	-	1	270
同四十三年	50	1,750	2	80	3	90
同四十二年	60	1,800	11	3600	-	-
同四十一年	-	-	95	20,000	-	-

第一五　果実

郡市	梅 樹数	梅 收穫高	梅 価額	桃 樹数	桃 收穫高	桃 価額	柿 樹数	柿 收穫高	柿 価額
	本	石	円	本	貫	円	本	貫	円
徳島	400	16	112	500	300	120	370	725	2317
名東	3864	286	5274	3225	3220	476	3455	33500	9384
勝浦	15670	1108	5382	3520	10390	5212	33050	37330	5022
那賀	20217	583	3117	10310	3080	3052	245295	115480	15383
海部	11053	844	5786	3012	659	280	15360	26624	9397
名西	5000	905	5468	5188	3429	521	33445	85230	3414
板野	8531	496	3653	20021	13838	3821	13119	38980	5035
阿波	13970	619	3108	53868	20750	5686	35868	45933	3032
麻植	3995	686	5774	5585	10525	637	8359	35810	3713
美馬	8500	381	5500	3380	48200	5920	19200	179200	15200
三好	5768	532	3282	3416	3332	939	10866	48585	5123
合計	98790	6720	25252	129071	135423	13668	168063	645527	83574
明治四十四年	93615	6068	23726	116192	145433	13056	177358	603202	83134
同 四十三年	105245	5814	20856	120088	137065	25284	188838	583090	80372
同 四十二年	98221	5403	25281	135085	131596	13452	177210	626387	49841
同 四十一年	105248	6308	13448	135581	113417	10513	178688	815721	46078

第一　大正元年

郡市	柿 樹数	柿 收穫高	柿 価額	日本梨 樹数	日本梨 收穫高	日本梨 価額	西洋梨 樹数	西洋梨 收穫高	西洋梨 価額
	本	貫	円	本	貫	円	本	貫	円
徳島	—	—	—	150	600	240	—	—	—
名東	—	—	—	5050	5250	5043	10	5	2
勝浦	3440	3285	492	3270	5715	370	120	75	25
那賀	—	5846	5735	3705	3051	2127	160	50	13
海部	5200	5450	580	5428	3428	610	—	—	—
名西	—	3645	454	5865	3112	330	—	—	—
板野	—	—	—	10624	28732230	51260	—	—	—
阿波	—	—	—	5222	3836	478	—	—	—
麻植	360	5828	770	3037	3735	5735	10	15	6
美馬	1620	3320	2920	3280	31200	10920	—	—	—
三好	—	13812	2702	3965	3530	5447	20	300	140
合計	3620	45889	3653	182257	385737	70760	320	445	186
明治四十四年	3285	43622	11527	131614	373003	66531	1410	5170	266
同 四十三年	—	45376	3568	123207	306602	58803	5190	9862	150
同 四十二年	21358	40799	3659	68074	203253	45386	—	—	—
同 四十一年	—	—	—	89315	149865	50647	—	—	—

第一六　果実ノ二　大正元年

郡市	苹果 樹数	苹果 收穫高	苹果 価額	葡萄 樹数	葡萄 收穫高	葡萄 価額	密柑(温州・紀州)類 樹数	密柑(温州・紀州)類 收穫高	密柑(温州・紀州)類 価額	子ーブルヲレミジ 樹数	子ーブルヲレミジ 收穫高	子ーブルヲレミジ 価額
	本	貫	円	本	貫	円		貫	円	本	貫	円
徳島	—	—	—	—	—	—	800	3000	300	400	480	172
名東	—	—	—	40	80	30	21030	23580	8535	43910	15113	3706
勝浦	—	—	—	50	80	24	175543	60379	6166	11420	3100	3183
那賀	400	80	32	645	980	377	23255	16700	1315	11735	33813	3038
海部	—	—	—	168	400	120	3672	3706	722	5600	3357	615
名西	—	—	—	—	—	—	5906	13763	5227	3771	3185	1146
板野	3000	2100	420	5620	3863	616	5280	5159	5022	5220	6800	5106
阿波	200	20	40	3174	3463	655	43402	43851	5017	15236	3736	5062
麻植	—	—	—	33	38	13	5890	10380	5063	5665	3670	5238
美馬	—	—	—	5010	5600	370	3890	25500	3900	830	3150	5180
三好	70	47	15	845	342	179	13227	15033	3442	5543	3159	473
合計	3670	2287	807	6845	8846	3788	313107	223342	36709	106230	73265	15139
明治四十四年	3157	3070	624	5351	3874	3007	261345	473761	8181	95605	93079	13308
同 四十三年	3425	3588	559	5788	10316	3791	223397	473013	7398	5587	43351	13224
同 四十二年	3240	3060	516	5803	3702	3118	225756	555050	6315	43939	15652	5039
同 四十一年	3700	670	140	5836	5996	2810	264013	433012	6392	—	—	—

第一七　果実ノ三　大正元年

郡市	夏橙 樹数	夏橙 收穫高	夏橙 価額	栗 樹数	栗 收穫高	栗 価額	枇杷 樹数	枇杷 收穫高	枇杷 価額	其他柑橘類 樹数	其他柑橘類 收穫高	其他柑橘類 価額
	本	貫	円	本	貫	円	本	貫	円	本	貫	円
徳島	290	5015	152	—	—	—	5060	25555	3457	360	5950	235
名東	13880	40220	3456	3750	47	22	5490	5616	512	23100	19300	13234
勝浦	13590	13700	5806	5530	50	2888	3170	5291	995	43980	16502	3799
那賀	13061	25711	3020	3770	280	3035	230	280	62	23545	13545	2485
海部	—	—	—	5555	130	180	5501	25459	5907	3225	15022	5157
名西	6430	15320	3661	3899	38	445	3426	3088	5995	13598	25965	3740
板野	13140	43112	3223	97	4	30	3837	13369	5764	13781	33072	3235
阿波	13461	45154	3059	5990	243	364	3990	15740	3772	5360	5621	5033
麻植	13189	10378	5453	33460	874	207	3990	15740	3772	5360	13990	1610
美馬	3610	15440	3280	3680	1500	5410	3510	45200	13560	3880	5961	5954
三好	3265	5949	5176	5000	606	3484	5705	3380	5308	11300	193130	610678
合計	23886	215609	23396	60734	13668	15756	36919	123928	33332	193130	610678	43398
明治四十四年	23530	195911	25484	55895	15009	13270	31782	183681	33197	200502	556740	45978
同 四十三年	23959	183239	13094	65416	5590	5508	33272	143711	36587	202458	555832	45459
同 四十二年	9265	86882	15767	75038	5117	3665	13541	53358	3577	206380	266273	38506
同 四十一年	—	—	—	—	—	—	—	—	—	205081	311548	69128

第一八　桑畑及茶畑　明治四十五年六月三十日

郡市	桑畑 段別	桑畑 見積段別	桑畑 計	茶畑 段別	茶畑 見積段別	茶畑 計
	反	反	反	反	反	反
德島	90	2	92	15		15
名東	3447	249	3696	30	37	67
勝浦	346	423	769	2	210	212
那賀	3462	778	4240	3016	590	3606
海部	477	194	671	527	3964	4497
名西	5115	376	5494	2	277	279
板野	3755	683	4438	—	171	171
阿波	5325	621	5946	5	74	79
麻植	5411	1034	5445	—	177	177
美馬	5800	880	6680	285	490	775
三好	3708	656	4364	88	455	543
合計	38739	5896	44635	4950	5865	10815
明治四十四年	39100	4411	43511	3453	3557	6610
同四十三年	39292	5645	44937	3667	3613	7280
同四十二年	36351	5826	45177	3448	5009	8457
同四十一年	34688	5910	40598	3369	5388	8757

第二〇　夏蚕　大正元年

郡市	飼養戸数	掃立枚数 框製	掃立枚数 普通製	繭 数量	繭 価額	繭 数量	繭 価額	繭 数量	繭 価額	繭 数量	繭 価額	繭 数量	繭 価額
		枚	枚	石	円	石	円	石	円	石	円	石	円
德島	42	—	30	15	705	2	46	—	—	1	19	18	770
名東	508	—	168	89	5094	14	274	1	14	9	144	113	5547
勝浦	1288	—	486	285	13540	44	616	20	240	31	217	380	13613
那賀	3078	—	922	583	23154	96	5440	6	24	59	885	744	29563
海部	677	—	196	146	5840	3	65	—	—	2	28	151	5913
名西	421	—	288	176	5036	13	221	—	—	17	255	206	5572
板野	995	—	866	286	13584	83	774	8	144	52	1040	369	15078
阿波	3034	—	977	607	27136	69	5282	11	165	29	580	726	31562
麻植	674	—	272	247	15115	33	594	5	85	31	341	320	18554
美馬	1651	—	5781	510	26820	75	5125	1	20	29	435	621	29976
三好	1026	—	444	281	13207	82	714			300	4664	383	18317
合計	15282	—	6227	3225	180891	434	3111	52	763	388	5778	4011	189332
明治四十四年	13567	—	5442	3564	142417	469	3677	34	769	406	5793	3788	148001
同四十三年	13275	5391	5309	3730	113425	404	6653	32	820	406	5793	3783	126058
同四十二年	13667	10751	3181	3325	135407	468	5331	74	5125	506	6775	3713	146175
同四十一年	14225	12173	2543	3183	148736	412	4350	37	523	311	4586		

第二一　秋蚕　大正元年

郡市	飼養戸数	掃立枚数 框製	掃立枚数 普通製	繭 数量	繭 価額	繭 数量	繭 価額	繭 数量	繭 価額	繭 数量	繭 価額	繭 数量	繭 価額
		枚	枚	石	円	石	円	石	円	石	円	石	円
德島	109	—	225	41	2132	4	104	6	114	5	100	56	2450
名東	1284	—	324	519	25393	162	3746	16	240	145	3610	324	33969
勝浦	296	—	98	61	3785	12	180	7	70	5	65	25	3060
那賀	787	—	387	224	5960	30	450	2	28	22	245	279	3783
海部	292	—	116	73	3066	3	45	—	—	3	60	79	3171
名西	3137	—	3634	3926	146300	301	5719	6	150	316	6004	3549	158173
板野	5019	—	5862	3607	130350	286	3720	11	154	422	3096	3426	142320
阿波	5229	—	5212	3897	159644	242	5427	17	340	312	5824	3869	165475
麻植	3677	—	5180	3736	183300	526	10520	42	630	296	5328	3600	205778
美馬	5002	—	5066	3007	99215	291	5656	10	150	101	5111	3409	96262
三好	1664	—	5804	5000	53000	138	3760	1	20	58	786	5197	55766
合計	25098	—	35618	23141	847205	2196	48207	118	1226	1686	25069	23141	922507
明治四十四年	23766	—	23887	13706	473226	1421	25028	103	1025	1328	23909	13458	498378
同四十三年	13027	35060	13697	13147	423964	1320	23377	99	1405	1341	18324	13967	463100
同四十二年	13081	23275	13208	13645	323987	1128	20624	104	1608	1224	18675	13112	363864
同四十一年	15703	23028	13868	15206	273928	885	13478	71	901	1029	15716	15241	323123

第一九　春蚕　明治四十五年

郡市	飼養戸数	掃立枚数 框製	掃立枚数 普通製	繭 数量	繭 価額	繭 数量	繭 価額	繭 数量	繭 価額	繭 数量	繭 価額	繭 数量	繭 価額
		枚	枚	石	円	石	円	石	円	石	円	石	円
德島	295	457	—	96	5792	13	260	3	54	17	482	109	5748
名東	3179	15318	64	3031	151550	345	8625	50	1000	333	5991	3759	173166
勝浦	359	5796	—	101	5545	10	190	1	15	11	165	123	5915
那賀	5218	5800	—	410	13220	54	810	11	277	75	5200	550	13527
海部	625	760	7	165	5025	8	144	—	—	9	183	162	5322
名西	3535	18996	244	3421	178930	353	5648	20	500	242	3524	3156	193604
板野	5347	33469	35	5003	305150	723	13737	58	938	566	3622	3350	323448
阿波	5826	13442	—	5130	213760	800	3000	70	1190	426	3798	5126	221748
麻植	5469	20742	62	3338	163562	459	3248	71	1065	482	3640	3350	181611
美馬	5020	23300	—	3010	185430	385	3100	40	480	482	3640	3887	191700
三好	3845	8735	—	1920	95022	206	5605	18	140	221	3787	3413	106527
合計	30918	143345	462	25627	1279741	3076	53466	338	5669	3764	60932	33005	1418808
明治四十四年	30846	140117	456	29455	1468251	2389	62414	462	5083	3948	65842	33205	1706591
同四十三年	32931	137388	409	29945	1278779	3768	55305	303	5195	3643	55717	30609	1397332
同四十二年	36351	65540	1192	29630	1072183	3456	50963	365	6062	3942	55829	28387	1368020
同四十一年	35738	72541	3282	17082	888608	3072	33018	346	5121	3887	34541	23385	962248

第二二 蚕種製造者及原蚕種掃立数量 大正元年

郡市	製造者 総人員	製造者 一化性	製造者 二化性 一化	製造者 二化性 二化	製造者 二化性 三化(人工)	原蚕種掃立数量 一化性 蛾数	原蚕種掃立数量 一化性 蛾量	二化性 一化 蛾数	二化性 一化 蛾量	二化性 二化 蛾数	二化性 二化 蛾量	二化性 三化(人工) 蛾数	二化性 三化(人工) 蛾量
	人	蛾	蛾	蛾	蛾	蛾	匁	蛾	匁	蛾	匁	蛾	匁
德島	2	2	2	-	-	5425	141	1026	29	-	-	-	-
名東	4	4	4	1	-	3245	258	5191	150	54	2	-	-
勝浦	-	-	-	-	-	-	-	-	-	-	-	-	-
那賀	2	2	2	2	-	5166	29	5737	49	435	14	-	-
海部	-	-	-	-	-	-	-	-	-	-	-	-	-
名西	11	11	7	-	-	15287	350	2218	90	-	-	-	-
板野	15	14	11	-	-	13498	661	5283	154	-	-	-	-
阿波	8	7	8	3	1	5374	311	5006	155	482	12	45	1
麻植	23	22	17	7	-	25522	751	13727	409	5016	36	-	-
美馬	12	12	10	2	-	7632	217	5203	135	403	11	-	-
三好	5	5	4	-	-	5024	156	2740	102	-	-	-	-
合計	82	79	67	15	1	92493	2354	43941	1323	2420	75	45	1
明治四十四年	112	100	63	13	-	65200	3363	37642	1135	3082	93	-	-
同四十三年	112	97	72	22	-	93758	3232	31471	968	5445	172	-	-
同四十二年	113	104	73	20	-	95171	3208	28535	867	5023	154	-	-
同四十一年	130	131	83	24	-	95566	3102	23619	685	5450	177	-	-

第二三 普通蚕種検査成績 大正元年

郡市	一化性 合格	一化性 不合格	一化性 計	二化性 合格 一化	二化性 合格 二化	二化性 合格 三化(人工)	二化性 不合格 一化	二化性 不合格 二化	二化性 不合格 三化(人工)	二化性 計 一化	二化性 計 二化	二化性 計 三化(人工)
	枚	枚	枚	枚	枚	枚	枚	枚	枚	枚	枚	枚
德島	-	-	-	-	-	-	-	-	-	-	-	-
名東	-	-	-	106	-	-	-	-	-	106	-	-
勝浦	-	-	-	-	-	-	-	-	-	-	-	-
那賀	-	-	-	829	-	-	-	-	-	829	-	-
海部	-	-	-	-	-	-	-	-	-	-	-	-
名西	30	-	30	48	-	-	-	-	-	48	-	-
板野	60	-	60	8	-	-	-	-	-	8	-	-
阿波	3	-	3	128	-	-	-	-	-	128	-	-
麻植	48	-	48	206	9	-	-	-	-	206	9	-
美馬	6	-	6	106	6	-	-	-	-	106	6	-
三好	17	6	23	125	-	-	-	-	-	125	-	-
合計	164	6	170	1556	15	-	-	-	-	1556	15	-
明治四十四年	182	-	182	2378	-	-	-	-	-	2378	-	-
同四十三年	232	-	232	15981	12	-	186	-	-	15981	12	-
同四十二年	388	246	504	15697	3	-	186	-	-	15885	3	-
同四十一年	1574	-	1574	16393	25	-	-	-	-	16393	25	-

表中ニ於ケル枚数ハ百蛾ニ換算シタルモノトス

第二四 特別蚕種検査成績 大正元年

郡市	一化性 無毒	一化性 有毒	一化性 其他	一化性 計	二化性 第一化 無毒	二化性 第一化 有毒	二化性 第一化 其他	二化性 第一化 計	二化性 第二化 無毒	二化性 第二化 有毒	二化性 第二化 其他	二化性 第二化 計	第三化(人工) 無毒	第三化(人工) 有毒	第三化(人工) 其他	第三化(人工) 計
	蛾	蛾	蛾	蛾	蛾	蛾	蛾	蛾	蛾	蛾	蛾	蛾	蛾	蛾	蛾	蛾
德島	95044	3672	180	98896	13785	618	9	13412	-	-	-	-	-	-	-	-
名東	233050	23248	994	257272	169694	45379	671	205744	1103	13945	4	3052	-	-	-	-
勝浦	-	-	-	-	-	-	-	-	-	-	-	-	-	-	-	-
那賀	43004	42	38	43084	25630	53	13	25696	2097	2	1	2100	-	-	-	-
海部	-	-	-	-	-	-	-	-	-	-	-	-	-	-	-	-
名西	43294	3566	5472	52332	33415	5407	398	39220	-	-	-	-	-	-	-	-
板野	285991	25309	5408	316708	216831	13204	437	230472								
阿波	236692	23173	3051	262916	143620	100183	5257	249060	3279	5876	101	15756	106	5	1	112
麻植	299522	33381	5433	338236	143867	63199	5090	212156	10312	177	99	10588	-	-	-	
美馬	23163	8590	5855	37608	196100	13600	5466	213166	8135	5075	30	13240	-	-	-	
三好	20062	1173	997	21232	148635	3961	3364	155960	-	-	-	-	-	-	-	
合計	360832	21034	15524	397332	1402577	245706	11705	1662988	36926	8075	235	45236	106	5	1	112
明治四十四年	539262	21760	2170	563197	1136618	184958	8654	1332230	45336	18107	501	63944	-	-	-	-
同四十三年	406377	23751	3908	428036	933309	113886	10077	1056372	95741	36431	819	132964	-	-	-	-
同四十二年	316549	26556	3789	346104	563168	148178	10396	721742	38688	18122	906	57736	-	-	-	-
同四十一年	334261	26501	3805	364620	398021	148407	8888	555316	73613	57180	4398	135191	-	-	-	-

第二五 半穀検査ノ一(生産検査) 大正元年

郡市	生産検査 合格	生産検査 不合格	生産検査 計	合格歩合	受検人員
	枚	枚	枚	割	
德島	3624	2359	5983	0.606	507
名東	20406	45880	65986	0.309	3511
勝浦	25777	62261	88038	0.303	5990
那賀	85397	142007	227404	0.366	26452
海部	5286	8921	14207	0.300	3388
名西	16677	22592	39269	0.424	5667
板野	55250	103210	158460	0.354	15085
阿波	23188	13246	36434	0.636	3962
麻植	5161	5927	11088	0.479	3603
美馬	6332	7411	13743	0.461	1868
三好	5906	8062	13968	0.561	2683
合計	255104	420576	675680	0.378	77816
明治四十四年	57204	20599	77803	0.739	9828

表二六　米穀檢査ノ二（輸出檢査）

大正元年

所名		輸出檢査 一等	二等	三等	等外	不合格	計	合格歩合	覆檢個
德島輸出檢査所	玄米	一俵	一俵	六五八俵	二九俵	五七三俵	三三八七俵	〇.九二三	六八
	精米	一	二八八	五八四九	一	一	六〇〇七	一.〇〇〇	二〇八
小松島輸出檢査所	玄米	一六	六八	五八二九	一	一五	五五二八	〇.九九一	一二
	精米	一	一	一〇〇	一	一	一〇〇	一.〇〇〇	一
市石輸出檢査所	玄米	一	一一二	三七一九	一六一	五〇二四	一三〇一六	〇.九〇七	一三〇
	精米	一	一	三六〇	一四	一	三七四	一.〇〇〇	三一
富岡輸出檢査所	玄米	一	八	九一四	一七	一二五	五〇六四	〇.八六五	九
	精米	一	一六	一一四	一	一	一三〇	一.〇〇〇	一七
黒津地輸出檢査所	玄米	一	一四	三六五	一	四八	四二八	〇.八八八	三
	精米	一	一	一	一	一	一	一	一
橘輸出檢査所	玄米	一	六六	三七六七	二八	五〇六	三四一七	〇.八五二	八五
	精米	一	一〇九	三六〇四	一二七	一〇〇	三九九〇	〇.九八八	三六一
今津浦輸出檢査所	玄米	一	一三	一四四九	四七	一〇三	一六一二	〇.九三六	三五
	精米	一	一	一	一	一	一	一	一
撫養輸出檢査所	玄米	四三	二二七	一五二六〇	四七二	一八六二	一三八四四	〇.八六五	一〇九
	精米	一	四八	六八二	一三	一	七一四	〇.九九九	六〇
其他	玄米	一	一	二二	二	一	二九	一.〇〇〇	九
	精米	一	一	四八五	六	一	四六一	一.〇〇〇	四二
合計	玄米	三九	八八七	三五八六一	八六二	四二五六	四三二七五	〇.八九七	四六〇
	精米	一	九三一	一五一三四	二一〇	一〇一	一六二七六	〇.九九四	九〇〇
	計	三九	一四八八	四三六九五	一〇七二	四三八七	五六六五一	〇.九二三	一三八〇
明治四十四年	玄米	一〇九	三〇二〇	一五四〇八	三一〇八	一三三一	一六三九七六	〇.九〇七	八二六
	精米	九	一六九六三	一三三七四	二二四	七七	一五一六二七	〇.九九五	九四四
	計	一一八	一八九六三	一六三七八二	三三二	一一四〇八	二三一六〇三	〇.九二四	一七七〇

表二七　肥料巣外仕入高

大正元年

郡市		植物肥料 数量	価額	動物肥料 数量	価額	鑛物肥料 数量	価額	調合肥料 数量	価額	計 数量	価額
德島		一八七三五三三貫	三七三五四二円	四〇一三九〇貫	一九八六二五円	八一四三七六貫	二四三八四九円	一四三一七〇貫	三四三七三七円	三四三一四九貫	八四一三一三円
名東		一	一	一五〇〇〇貫	八八二	一	一	一	一	一五〇〇〇貫	八八二
名勝		一五四〇〇	三二六四	一四三八〇六	五〇一九	二一八二九	三四二九	一三七〇〇	四三五〇	一九三七三五	一五〇六二
那賀		三九〇六一	三五一六	一一二七〇七	三七六六	一	一	一	一	一五三七六八	一〇二八二
海部		三四五〇	一五三六	七二八	二八六	一	一	一	一	一九一七八	三〇二二
名西		一	一	一	一	一	一	一	一	一	一
板野		一八五六四〇	三六六〇八	二六九五三三	五六六六三	一五六〇四七	二二〇六六	六二一〇〇	一六八七九	三一〇六三二〇	一三二二一六
阿波		一	一	一	一	一	一	一	一	一	一
麻植		一	一	一	一	一	一	一	一	一	一
美馬		一	一	一	一	一	一	一五〇〇	五七六	一五〇〇	五七六
三好		一〇四三八	三五四四	二〇一一	一〇四〇	三九三一	一六四五	一二一九九〇	三四九五	二二一三七〇	三〇二四
合計		二一五二五八二	四三〇二一〇	三四一〇一七五	二六五二八一	九九七二八三	二六六八八九	二二二一七八〇	六〇〇三七	六二八五三二〇	一〇一六四一七

表二八　肥料製造高

大正元年

郡市		植物肥料 数量	価額	動物肥料 数量	価額	鑛物肥料 数量	価額	調合肥料 数量	価額	計 数量	価額
德島		四三四三三貫	七三二〇三円	七九〇貫	一八八円	一貫	一円	四三三四〇貫	一一五六二二円	八七三五八三貫	一八三九八三円
名東		一	一	二五八九〇貫	五一九〇円	一	一	一	一	二五八九〇貫	五一九〇円
名勝		三四三五貫	九三八円	四三七一一貫	一〇三九四円	三三五六〇貫	五〇七〇円	一	一	八五七〇六貫	一五九〇二円
那賀		五二五六貫	八八五円	一三八四七貫	五五八二円	一	一	一	一	二三一〇三貫	六四三七円
海部		一	一	五九〇〇貫	七〇三円	一	一	一	一	五九〇〇貫	七〇三円
名西		五二七六貫	五六一〇円	一	一	一	一	一	一	五二七六貫	五六一〇円
板野		五五〇〇貫	一六〇円	一	一	三七〇〇貫	三三八円	一二三〇二〇貫	三三九一五円	一二五二二〇貫	三四六一三円
阿波		三〇七八貫	五七九円	一	一	一	一	一	一	三〇七八貫	五七九円
麻植		一	一	一	一	一	一	一	一	一	一
美馬		一三一九四貫	三七二九円	一	一	一	一	一	一	一三一九四貫	三七二九円
三好		九〇九貫	三八五円	一	一	一	一	一	一	九〇九貫	三八五円
合計		四六三〇三一	八三四八九	九五一三八	一三四九七	三五二六〇	五四〇八	四四二三六〇	一四五四三七	五一五八三九	二四二九三一

家畜及家禽

和二九　牛

大正元年

郡市		年末現在 内種	年末現在 雑種	年末現在 外種	年末現在 計	年内出産 内種	年内出産 雑種	年内出産 外種	年内出産 計	年内斃死 内種	年内斃死 雑種	年内斃死 外種	年内斃死 計
德島	牝	12	195	11	218	37	7	–	44	3	–	–	3
	牡	3	12	2	17	29	21	–	50	2	–	–	2
名東	牝	466	506	–	972	18	40	–	58	2	3	–	5
	牡	266	177	–	433	12	33	–	45	3	4	–	7
勝浦	牝	3036	689	1	3726	138	45	–	183	6	5	–	11
	牡	332	98	–	430	131	18	–	149	4	3	–	7
那賀	牝	3285	767	1	4053	34	22	–	56	3	5	–	8
	牡	1600	440	2	2042	30	44	1	75	1	5	–	6
海部	牝	705	35	–	740	113	22	–	135	5	–	–	5
	牡	275	36	–	311	90	1	–	91	1	–	–	1
名西	牝	680	1177	1	1858	132	192	–	324	3	9	–	12
	牡	307	495	2	804	129	198	–	327	5	7	–	12
板野	牝	319	955	3	1277	7	28	–	35	3	5	–	8
	牡	441	816	4	1261	11	45	–	56	3	7	–	10
阿波	牝	189	588	3	780	–	22	–	22	7	7	–	14
	牡	398	925	1	1324	1	13	–	14	6	8	–	14
麻植	牝	350	496	9	858	59	95	2	156	4	4	–	8
	牡	757	1004	10	1771	85	97	2	184	11	11	–	22
美馬	牝	3950	761	–	4711	198	158	–	356	30	23	–	53
	牡	3488	1160	3	4651	175	169	–	344	38	35	–	73
三好	牝	869	466	–	1035	46	93	–	139	6	5	–	11
	牡	2406	874	–	3280	70	82	–	153	16	5	–	21
合計	牝	16604	6855	29	23488	782	714	2	1498	72	66	–	138
	牡	12263	5037	28	17328	763	721	3	1487	90	85	–	175
	計	28867	11892	57	40816	1545	1435	5	2985	162	151	–	313
明治四十四年	牝	5612	5790	25	11427	1082	745	3	1830	69	–	45	114
	牡	2407	5032	25	7514	877	650	1	1528	59	1	44	104
同四十三年	牝	3075	5040	12	8127	907	805	5	1737	68	42	2	112
	牡	2670	4764	23	7457	869	686	5	1560	108	40	1	149
同四十二年	牝	3642	4493	18	8153	1008	726	2	1736	64	38	1	103
	牡	2715	4008	22	6745	881	586	3	1470	100	85	–	185
同四十一年	牝	1406	3709	16	5331	1025	623	1	1649	70	24	–	94
	牡	1431	2669	14	4114	913	480	2	1395	108	22	–	130

和三〇　馬

大正元年

郡市		年末現在 内種	年末現在 雑種	年末現在 外種	年末現在 計	年内出産 内種	年内出産 雑種	年内出産 外種	年内出産 計	年内斃死 内種	年内斃死 雑種	年内斃死 外種	年内斃死 計
德島	牝	3	3	–	6	–	–	–	–	–	–	–	–
	牡	50	23	–	73	–	–	–	–	–	–	–	–
名東	牝	80	27	–	107	3	3	–	6	1	–	–	1
	牡	636	182	–	818	–	3	–	3	13	4	–	17
勝浦	牝	113	8	–	121	–	–	–	–	–	–	–	–
	牡	368	47	–	415	–	–	–	–	5	2	–	7

第三〇 馬 統

郡市	年末現在 内種	年末現在 雑種	年末現在 外種	年末現在 計	年内出産 内種	年内出産 雑種	年内出産 外種	年内出産 計	年内斃死 内種	年内斃死 雑種	年内斃死 外種	年内斃死 計
那賀	193	88	-	281	1	-	-	1	-	1	-	1
	5048	547	-	5595	1	-	-	1	6	7	-	13
海部	871	17	1	889	-	-	-	-	10	-	-	10
	307	34	1	342	-	-	-	-	4	1	-	5
名西	153	79	-	232	-	-	-	-	-	-	-	-
	368	59	1	428	3	-	-	3	4	2	-	6
板野	337	193	1	531	4	5	-	9	6	3	-	9
	5540	701	-	6241	5	11	-	16	18	8	-	26
阿波	27	41	-	68	-	8	-	8	2	3	-	5
	769	266	1	1036	-	1	-	1	12	6	-	18
麻植	6	8	-	14	-	1	-	1	-	-	-	-
	648	40	-	688	25	5	-	30	20	1	2	23
美馬	261	60	-	321	15	-	-	15	9	-	-	9
	550	114	-	664	22	-	-	22	11	-	-	11
三好	459	15	-	474	2	4	-	6	4	2	-	6
	316	48	-	364	1	2	-	3	2	-	-	2
合計 牝	2493	509	2	3004	25	21	-	46	32	9	-	41
牡	6300	2061	3	8364	57	22	-	79	95	31	2	128
計	8793	2570	5	11,368	82	43	-	125	127	40	2	169
明治四十四年 牝	3848	403	3	3924	27	11	-	38	43	1	-	44
牡	7812	3397	7	8316	27	16	-	43	90	9	-	99
同 四十三年 牝	3547	372	5	3924	21	9	-	30	30	6	-	36
牡	7967	6390	3	8360	27	14	-	41	76	11	-	87
同 四十二年 牝	3380	416	3	3789	25	7	-	32	30	2	-	32
牡	8098	5484	6	8588	20	9	-	29	61	10	-	71
同 四十一年 牝	3406	163	-	3569	19	5	-	24	28	13	-	41
牡	8287	6183	2	8472	18	7	-	25	30	7	-	37

第三一 豚 統

大正元年

郡市	年末現在 内種	年末現在 雑種	年末現在 外種	年末現在 計	年内出産 内種	年内出産 雑種	年内出産 外種	年内出産 計	年内斃死 内種	年内斃死 雑種	年内斃死 外種	年内斃死 計
徳島 牝	-	-	-	-	-	-	-	-	-	-	-	-
牡	-	-	-	-	-	-	-	-	-	-	-	-
名東 牝	7	-	-	7	-	-	-	-	-	-	-	-
牡	10	-	-	10	-	-	-	-	-	-	-	-
勝浦 牝	-	-	-	-	-	-	-	-	-	-	-	-
牡	-	-	-	-	-	-	-	-	-	-	-	-
那賀 牝	-	-	-	-	-	-	-	-	-	-	-	-
牡	-	-	-	-	-	-	-	-	-	-	-	-
海部 牝	-	-	-	-	-	-	-	-	-	-	-	-
牡	-	-	-	-	-	-	-	-	-	-	-	-
名西 牝	-	2	-	2	-	-	-	-	-	-	-	-
牡	-	-	-	-	-	-	-	-	-	-	-	-
板野 牝	-	-	-	-	-	-	-	-	-	-	-	-
牡	-	-	-	-	-	-	-	-	-	-	-	-
阿波 牝	-	-	-	-	-	-	-	-	-	-	-	-
牡	-	-	-	-	-	-	-	-	-	-	-	-

第三一 豚 統

郡市	年末現在 内種	年末現在 雑種	年末現在 外種	年末現在 計	年内出産 内種	年内出産 雑種	年内出産 外種	年内出産 計	年内斃死 内種	年内斃死 雑種	年内斃死 外種	年内斃死 計
麻植 牝	-	-	-	-	-	-	-	-	-	-	-	-
牡	-	-	-	-	-	-	-	-	-	-	-	-
美馬 牝	-	-	-	-	-	-	-	-	-	-	-	-
牡	-	-	-	-	-	-	2	2	-	-	-	-
三好 牝	-	-	1	1	-	-	2	2	-	-	-	-
牡	-	-	-	-	-	-	-	-	-	-	-	-
合計 牝	7	2	1	10	-	-	2	2	-	-	-	-
牡	10	-	1	11	-	-	4	4	-	-	-	-
計	17	2	2	21	-	-	6	6	1	-	-	1
明治四十四年 牝	6	-	1	7	-	-	2	2	-	-	-	-
牡	8	-	1	9	-	-	2	2	-	-	-	-
同 四十三年 牝	6	5	7	18	3	10	4	17	-	5	2	7
牡	3	8	5	16	3	8	8	19	1	4	3	8
同 四十二年 牝	39	79	57	175	-	21	33	54	-	12	4	16
牡	17	80	13	110	-	47	21	68	-	12	2	14
同 四十一年 牝	50	37	71	158	25	32	277	334	-	5	10	15
牡	43	34	62	139	23	33	309	365	-	6	10	16

第三二 家畜市場

大正元年

郡市	常設市場	定期及臨時市場 場数	定期及臨時市場 開設数	出場頭数 牝	出場頭数 牡	販賣頭数 牝	販賣頭数 牡	販賣価額 牝	販賣価額 牡
名東 牛	1	-	-	32 25	235	51 42	219	55 770	5132
馬	-	-	-	15	105	12	97	420	3990
勝浦 牛	-	1	33	515	50	234	39	13 997	3433
馬	-	-	-	13	144	5	91	317	5417
那賀 牛	-	2	63	318	651	131	286	5212	15 117
馬	-	-	-	7	42	2	25	41	5032
名西 牛	-	2	95	167	315	97	314	3421	15 260
馬	-	-	72	20	280	20	280	800	15 200
阿波 牛	-	-	-	600	100	600	100	15000	3300
馬	1	-	-	3	100	3	100	120	5000
麻植 牛	-	1	33	280	736	217	649	5438	13 318
馬	1	-	-	17	868	15	463	371	13 043
美馬 牛	-	-	-	257	232	257	232	13 481	5476
馬	1	-	-	33	147	33	147	850	5578
三好 牛	-	-	-	35	284	23	170	5080	3860
馬	-	3	4	5	-	-	-	-	-
合計 牛	4	9	228	3537	3623	3697	3019	103381	55898
馬	-	-	72	115	1386	90	1006	3919	44860
明治四十四年 牛	2	8	-	1554	621	5413	431	69793	13745
馬	-	2	-	29	93	17	80	628	3880
同 四十三年 牛	2	9	-	476	656	425	385	13 987	6931
馬	-	2	-	12	22	5	12	185	470
同 四十二年 牛	1	13	-	235	535	159	269	5432	6642
馬	-	-	-	10	15	5	8	175	400
同 四十一年 牛	1	9	-	127	144	91	105	3745	5918
馬	-	2	-	6	5	3	3	125	134

第三三 牛乳

大正元年

郡市	搾乳場数	乳用牛頭数 満二才以上	乳用牛頭数 二才未満	搾乳高	価額
				斗	円
德島	4	89	51	425	13,780
名東	2	11	7	22	557
勝浦	2	16	5	65	3540
那賀	4	24	13	38	5330
海部	2	8	2	6	506
名西	1	5	-	17	525
板野	5	30	7	126	5127
阿波	1	4	-	84	336
麻植	2	12	2	40	5600
美馬	2	13	2	33	5320
三好	1	8	4	12	634
合計	26	220	95	868	25,225
明治四十四年	26	249	156	872	25,568
同四十三年	24	269	185	766	23,607
同四十二年	22	247	132	698	13,905
同四十一年	18	208	79	571	13,749

第三四 屠殺ノ一

大正元年

郡名	屠場数	成牛 頭数 牝	頭数 牡	頭数 計	斤量 牝	斤量 牡	斤量 計	価額 牝	価額 牡	価額 計	一頭ニ付斤量 牝	一頭ニ付斤量 牡	百斤ニ付価額 牝	百斤ニ付価額 牡
								円	円	円	斤	斤	円	円
名東	1	630	851	1,481	113,400	178,710	292,110	25,083	35,742	61,825	180	210	23	20
那賀	1	46	70	116	20,700	28,000	48,700	5,312	5,430	3,792	450	400	16	16
板野	1	-	125	125	-	33,750	33,750	-	5,750	5,750	-	270	-	20
美馬	1	16	492	508	1,920	49,200	51,120	2,880	7,380	10,260	120	145	15	15
合計	4	692	1,538	2,230	136,020	289,660	425,680	32,275	54,352	86,627	196	188	23	19
明治四十四年	4	821	1,675	2,496	165,302	319,807	485,109	35,375	65,631	100,006	190	191	22	21
同四十三年	4	1,233	1,805	3,038	233,231	368,850	602,081	43,547	57,497	100,014	188	203	18	15
同四十二年	5	997	1,058	2,055	335,790	215,549	553,339	63,262	35,318	98,580	336	204	18	16
同四十一年	6	548	640	1,188	172,550	218,490	413,042	46,600	45,382	92,382	283	341	24	20

第三五 屠殺ノ二

年次	犢 頭数 牝	頭数 牡	頭数 計	斤量 牝	斤量 牡	斤量 計	価額 牝	価額 牡	価額 計	一頭ニ付斤量 牝	一頭ニ付斤量 牡	百斤ニ付価額 牝	百斤ニ付価額 牡
							円	円	円	斤	斤	円	円
大正元年	8	22	30	960	2,750	3,710	230	605	835	120	125	24	22
明治四十四年	25	20	45	3,050	2,500	5,550	701	525	1,226	122	125	23	21
同四十三年	30	25	55	3,360	3,150	6,510	622	520	1,142	112	126	18	16
同四十二年	25	15	40	2,800	1,875	4,675	532	318	850	112	125	19	17
同四十一年	50	70	120	7,200	17,920	25,120	1,944	4,480	6,424	240	256	27	25

第三六 屠殺ノ三

大正元年

郡名	馬 頭数 牝	頭数 牡	頭数 計	斤量 牝	斤量 牡	斤量 計	価額 牝	価額 牡	価額 計	一頭ニ付斤量 牝	一頭ニ付斤量 牡	百斤ニ付価額 牝	百斤ニ付価額 牡
							円	円	円	斤	斤	円	円
名東	115	271	386	13,100	20,650	33,750	2,576	5,285	7,861	140	150	16	13
那賀	-	38	38	-	11,400	11,400	-	5,368	5,368	-	300	-	12
板野	-	113	113	-	28,250	28,250	-	5,241	5,241	-	250	-	15
美馬	13	13	26	1,560	1,560	3,120	187	187	374	120	120	12	12
合計	128	435	563	14,660	64,880	79,540	2,763	11,081	13,844	137	188	15	13
明治四十四年	174	291	465	28,118	48,697	76,815	5,726	5,614	11,340	164	163	17	14
同四十三年	184	322	466	29,748	53,690	75,432	3,172	13,031	13,203	164	166	15	18
同四十二年	91	204	295	13,999	25,155	48,154	3,007	5,304	8,311	142	171	15	12
同四十一年	140	571	711	36,900	152,298	189,198	5,774	20,959	26,733	263	273	16	13

第三七 屠殺ノ四

大正元年

郡名	豚 頭数 牝	頭数 牡	頭数 計	斤量 牝	斤量 牡	斤量 計	価額 牝	価額 牡	価額 計	一頭ニ付斤量 牝	一頭ニ付斤量 牡	百斤ニ付価額 牝	百斤ニ付価額 牡
							円	円	円	斤	斤	円	円
名東	15	27	42	1,350	3,970	5,320	243	475	718	90	110	18	16
美馬	7	2	9	490	140	630	58	16	74	70	70	12	12
合計	22	29	51	1,840	4,110	5,950	301	491	792	83	107	16	15
明治四十四年	23	31	54	2,038	3,472	5,510	364	555	919	88	112	18	16
同四十三年	29	38	67	2,580	4,410	6,990	413	609	1,022	88	116	16	13
同四十二年	55	166	221	4,728	13,104	17,832	781	2,944	3,725	85	78	16	14
同四十一年	22	38	60	2,520	6,410	8,930	568	1,339	1,907	112	168	22	19

表三八　家禽ノ一（雞）

明治四十五年六月三十日

郡市	飼養戸数 十羽未満	五十羽未満	百羽未満	百羽以上	計	家禽 成禽	雛	価額	産卵 個数	価額
						羽	羽	円		円
德島	635	340	15	3	993	5877	5560	5562	55,764	5469
名東	317	78	1	-	396	13098	5318	3476	923,893	13,424
勝浦	585	186	1	1	773	3724	5103	5628	413,886	5622
那賀	741	383	5	2	1131	13,383	13,503	13,076	1,066,103	13,096
海部	849	43	-	-	892	3758	3095	3456	489,123	5558
名西	989	92	-	-	1081	15,117	3773	5169	957,649	13,261
板野	1153	876	2	2	2033	17,821	16,216	13,534	1,121,508	23,047
阿波	3357	93	-	-	3452	13,174	3583	3528	583,840	21,611
麻植	2216	72	8	-	2296	13,835	3709	5714	973,283	13,577
美馬	3171	60	-	-	3231	21,175	3795	3067	1,565,203	23,988
三好	5149	66	-	-	5215	13,656	3842	5209	918,318	11,188
合計	19,334	2257	32	8	21,633	112,658	76,683	80,436	8,882,969	183,830
明治四十四年	52,703	3536	67	13	55,319	183,505	119,386	98,878	13,983,166	185,824
同四十三年	55,834	3291	48	3	53,176	183,205	93,639	87,069	12,983,376	219,848
同四十二年	55,927	3331	60	4	55,382	179,788	89,322	93,133	15,079,007	215,411
同四十一年	53,392	2609	110	36	56,147	195,638	88,063	103,991	13,371,508	229,483

表三九　家禽ノ二（鶩）

明治四十五年六月三十日

郡市	飼養戸数 十羽未満	五十羽未満	百羽未満	百羽以上	計	家禽 成禽	雛	価額	産卵 個数	価額
						羽	羽	円		円
德島	13	2	-	-	15	120	15	85	250	5
名東	49	9	-	-	58	271	138	240	24,050	685
勝浦	1	-	-	-	1	5	-	2	270	5
那賀	131	5	-	-	136	423	420	310	23,186	398
海部	33	-	-	-	33	124	33	51	3,050	46
名西	1	-	-	-	1	2	-	1	150	3
板野	21	2	-	-	23	82	84	37	3,070	59
阿波	-	-	-	-	-	-	-	-	-	-
麻植	-	-	-	-	-	-	-	-	-	-
美馬	3	-	-	-	3	17	-	16	880	12
三好	2	-	-	-	2	11	-	5	320	10
合計	254	18	-	-	272	1,035	690	747	55,456	1,223
明治四十四年	178	18	-	-	196	899	825	469	25,170	533
同四十三年	85	10	1	-	96	501	208	333	15,660	487
同四十二年	171	10	2	-	183	762	507	419	29,155	705
同四十一年	166	7	2	-	175	748	458	406	23,470	581

表四〇　獣医及蹄鉄工

大正元年十二月三十一日

郡市	獣医 免状下付人員			計	假免状	合計	蹄鉄工 免状下付人員			計	假免状	合計
	試験及ビ	官立府県立学校卒業	公立私立学校卒業				試験及ビ	獣医	官立府県立学校卒業			
德島	-	4	-	4	-	4	-	-	3	3	-	3
名東	1	1	1	3	-	3	-	1	6	7	-	7
勝浦	-	1	-	1	-	1	-	-	4	4	-	4
那賀	2	3	-	5	3	8	1	3	9	13	1	14
海部	2	-	-	2	3	5	-	1	-	1	-	1
名西	-	-	-	-	1	1	-	-	2	2	-	2
板野	4	4	-	8	-	8	-	3	-	3	-	3
阿波	2	-	-	2	-	2	-	-	3	3	-	3
麻植	-	1	-	1	3	4	-	1	2	3	-	3
美馬	-	-	2	2	1	3	1	-	5	6	-	6
三好	-	2	1	3	2	5	-	-	4	4	-	4
合計	11	16	4	31	13	44	2	9	28	49	1	50
明治四十四年	12	10	3	25	15	40	1	7	31	39	2	41
同四十三年	13	10	-	23	21	44	1	4	28	33	7	40
同四十二年	15	6	1	22	28	50	1	6	25	32	5	37
同四十一年	15	6	1	22	37	59	1	6	19	26	8	34

表四一　畜牛結核病検査

大正元年

種類	用途	検査牛数 ツベルクリンノ注射ヲ行ヒタル者	ツベルクリンノ注射ヲ行ハザル者	計	検査成績 健康牛 二キ以上	二キ未満	疑似症 二キ以上	二キ未満	軽症 二キ以上	二キ未満
内国種	乳用牛	1	-	1	1	-	-	-	-	-
	種牡牛	-	-	-	-	-	-	-	-	-
	其他ノ畜牛	-	-	-	-	-	-	-	-	-
	計	1	-	1	1	-	-	-	-	-
外国種	乳用牛	13	-	13	13	-	-	-	-	-
	種牡牛	24	-	24	24	-	-	-	-	-
	其他ノ畜牛	1	-	1	1	-	-	-	-	-
	計	38	-	38	38	-	-	-	-	-
雑種	乳用牛	191	-	191	182	2	4	-	3	-
	種牡牛	14	-	14	14	-	-	-	-	-
	其他ノ畜牛	1	13,052	13,053	8,011	5,042	-	-	-	-
	計	206	13,052	13,258	8,207	5,044	4	-	3	-
合計		245	13,052	13,297	8,246	5,044	4	-	3	-
明治四十四年		262	15,377	15,639	8,341	5,289	3	-	-	-
同四十三年		244	13,665	13,909	8,518	5,384	6	1	-	-
同四十二年		267	11,279	11,546	5,506	5,035	5	-	-	-
同四十一年		215	6,529	6,744	4,044	2,692	6	-	-	-

林　　業

第四二　保安林個所面積種類別

大正元年度

種別	森林 国有 個所	面積	公有 個所	面積	社寺有 個所	面積	私有 個所	面積	計 個所	面積	準森林 社寺有 個所	面積	私有 個所	面積
		反		反		反		反		反		反		反
土砂扞止林	-	-	20	1229	8	430	883	6873	911	8532	5	1	21	28
水害防備林	-	-	4	21	-	-	67	166	71	187	-	-	13	7
防風林	-	-	7	183	3	173	97	251	117	607	-	-	-	-
潮害防備林	-	-	-	-	-	-	127	448	127	448	-	-	-	-
水源涵養林	-	-	10	34	5	253	12	151	27	438	-	-	-	-
魚附林	-	-	50	2297	4	56	365	13533	419	15886	-	-	-	-
航行目標林	-	-	4	31	-	-	3	3	7	34	-	-	-	-
屋敷林	-	-	15	198	22	1117	86	714	123	2029	-	-	-	-
合計 制限	-	-	115	3966	40	2000	1636	23150	1791	28116	5	1	34	35
合計 禁伐	-	-	5	27	2	29	4	5	11	61	-	-	-	-
明治四十四年 制限	-	-	116	3989	38	1997	1168	23286	1322	26274	-	-	13	7
明治四十四年 禁伐	-	-	5	27	2	29	4	5	11	61	-	-	-	-
同 四十三年 制限	-	-	101	3946	33	1960	988	18921	1131	24827	-	-	13	7
同 四十三年 禁伐	-	-	5	27	2	28	4	5	11	60	-	-	-	-
同 四十二年 制限	4	208	106	3737	23	1960	983	18707	1126	24814	-	-	13	7
同 四十二年 禁伐	-	-	5	27	2	29	4	5	11	61	-	-	-	-
同 四十一年 制限	10	257	73	3413	13	1192	967	12410	1063	23362	-	-	7	56
同 四十一年 禁伐	16	202	36	355	20	637	19	47	91	1261	-	-	-	-

第四三　公有、社寺有、私有林所有別ノ一 {當林才 法既定}

大正二年三月三十一日

郡市	公有 県有 個所	面積	郡有 個所	面積	市町村有 個所	面積	其他団体有 個所	面積	計 個所	面積	社寺有 個所	面積	私有 個所	面積	合計 個所	面積
		反		反		反		反		反		反		反		反
徳島	-	-	-	-	-	-	-	-	-	-	-	-	-	-	-	-
名東	-	-	-	-	-	-	-	-	-	-	9	7	96	331	105	338
勝浦	1	157	-	-	14	198	114	5690	129	6045	124	477	13256	56220	13507	62762
那賀	2	3067	1	623	48	5135	136	3080	187	5905	70	427	13588	33550	13845	39882
海部	1	3142	1	443	31	5702	534	27310	567	33617	90	459	15109	180270	15766	223346
名西	-	-	-	-	22	18	66	1348	88	1366	239	339	3970	65558	4297	67263
板野	2	362	-	-	30	441	39	3346	71	4749	35	161	5378	21436	5484	26406
阿波	1	437	9	162	1	8	3	1	14	608	32	256	5706	3740	5782	3684
麻植	1	237	2	5207	29	267	35	1201	67	3904	39	374	3068	45326	3174	48603
美馬	1	5118	-	-	47	3896	25	1280	73	6294	25	111	13550	27115	13648	33520
三好	1	3442	1	5500	273	22032	596	3566	871	33532	171	939	46311	102510	47383	111081
合計	10	36662	14	39335	495	39911	1548	95838	2067	173320	838	3611	120030	584104	122931	672035
明治四十五年	10	36662	11	50225	494	39404	1588	77281	2103	203574	971	5767	142936	576625	145310	681017
同 四十四年	11	31480	6	50201	465	35005	1662	71501	2144	203367	777	3790	123090	508583	126031	607000
同 四十三年	9	37002	32	4580	371	35620	1678	49588	2110	86330	626	3765	123166	485118	126902	545413
同 四十二年	9	37002	1	4543	418	35003	1838	37788	2262	88332	618	3773	124988	455506	127868	501411

第四四　公有，社寺有，私有林所有別ノ二（當林ヲ法人ト認ス）　大正二年三月三十一日

郡市	公有										社寺有		私有		合計	
	縣有		郡有		市町村有		其他団体有		計							
	個所	面積	個所	面積	個所	面積	個所	面積	個所	面積	個所	面積	個所	面積	個所	面積
		反		反		反		反		反		反		反		反
德島	-	-	-	-	1	24	1	1	2	25	3	13	9	5182	14	5220
名東	-	-	-	-	13	14	92	3477	105	3491	181	364	16,795	25,854	17,050	25,709
勝浦	-	-	-	-	10	25	152	5338	162	5373	109	142	5889	37,326	5,160	42,861
那賀	-	-	-	-	52	5343	806	15,779	858	16,122	186	2162	22,678	95,296	23,722	113,880
海部	-	-	-	-	30	5867	472	35,806	502	37,673	135	460	5226	93,608	5863	131,761
名西	-	-	24	5	3	18	122	6319	149	6342	40	88	13,868	15,466	13,957	13,866
板野	-	-	-	-	114	3079	458	5098	572	8188	181	1058	13,395	75,970	14,138	85,216
阿波	-	-	-	-	12	99	326	716	338	815	51	254	13,060	42,103	13,449	43,172
麻植	-	-	-	-	113	5832	55	171	168	6003	108	3235	21,622	158,279	21,898	163,517
美馬	-	-	-	-	30	3285	16	399	46	3684	202	432	42,550	265,650	43,733	268,766
三好	-	-	-	-	321	777	669	2359	990	3138	210	931	43,759	107,686	45,859	116,755
合計	-	-	24	5	698	11,386	3,059	77,583	3,757	88,976	1,272	5109	210,153	914,430	215,306	1,011,513
明治四十五年	-	-	55	12	440	5927	3,780	83,763	4,275	98,703	1,356	13,300	193,476	873,313	200,097	1,005,315
同四十四年	71	290	-	-	620	13,227	3,884	94,173	4,575	108,690	1,161	5400	265,026	971,088	267,762	1,085,178
同四十三年	-	-	-	-	609	15,583	3,807	105,183	4,416	135,760	1,646	3,749	342,714	853,091	348,676	989,606
同四十二年	71	290	-	-	666	20,032	3,854	53,185	4,591	61,537	1,548	7,621	245,843	1,023,383	252,184	1,092,041

第四五　公有，社寺有，私有原野所有別　大正二年三月三十一日

郡市	公有										社寺有		私有		合計	
	縣有		郡有		市町村有		其他団体有		計							
	個所	面積	個所	面積	個所	面積	個所	面積	個所	面積	個所	面積	個所	面積	個所	面積
		反		反		反		反		反		反		反		反
德島	-	-	-	-	-	-	1	1	1	1	1	3	13	136	15	140
名東	-	-	-	-	9	50	33	31	42	81	77	140	11,142	13,640	11,261	13,861
勝浦	-	-	-	-	40	19	169	62	209	81	-	-	942	803	1,151	884
那賀	-	-	-	-	22	1462	314	4705	336	5167	131	638	16,105	65,043	16,572	63,848
海部	-	-	-	-	1	4	186	128	187	132	2	2	1,540	423	1,727	557
名西	-	-	-	-	-	-	5	4	5	4	5	1	622	229	632	234
板野	2	12	-	-	27	17	316	135	345	164	15	6	3593	3,199	3,956	3,369
阿波	-	-	-	-	6	13	40	35	46	48	1	2	588	425	635	475
麻植	-	-	-	-	186	1,107	102	323	288	1,430	139	511	23,654	68,387	24,081	70,348
美馬	1	4	-	-	92	285	19	59	112	348	11	42	3,111	1,181	3,234	1,571
三好	-	-	-	-	48	84	22	210	147	284	16	16	984	810	1,107	790
合計	3	16	-	-	431	3,031	1,284	7,693	1,718	10,760	401	1,361	55,254	155,276	60,373	167,397
明治四十五年	6	70	-	-	517	1,584	866	1,689	1,389	3,313	351	1,002	47,413	97,219	49,153	101,534

第四六　公有，社寺有，私有林開墾　大正元年

郡市	耕地		宅地		焼畑切替畑		其他地目変換		計	
	個所	面積	個所	面積	個所	面積	個所	面積	個所	面積
		反		反		反		反		反
德島	-	-	-	-	-	-	-	-	-	-
名東 私有	143	163	1	23	-	-	-	-	144	186
勝浦 私有	49	34	-	-	-	-	140	226	189	260
那賀 私有	315	362	14	3	-	-	57	23	386	388
海部 公有	1	1	-	-	-	-	-	-	-	-
海部 私有	21	27	-	-	-	-	18	8	39	35
名西 私有	12	14	-	-	-	-	-	-	12	14
板野 私有	143	95	7	1	-	-	32	18	184	114
阿波 私有	26	10	2	1	-	-	18	15	46	26
麻植 私有	18	25	3	1	-	-	26	32	47	58
美馬 私有	23	209	-	-	258	2610	-	-	286	2819
三好 私有	22	13	-	-	-	-	-	-	22	13
合計 公有	1	1	-	-	-	-	-	-	1	1
合計 私有	787	952	29	29	258	2610	291	322	1335	3913
明治四十四年 公有	-	-	1	1	-	-	-	-	1	1
明治四十四年 私有	832	882	35	292	-	-	751	650	1618	1824
同四十三年 公有	-	-	-	-	-	-	-	-	-	-
同四十三年 社寺有	13	9	-	-	-	-	-	-	13	9
同四十三年 私有	815	1438	41	17	73	191	773	379	1702	2025
同四十二年 公有	-	-	-	-	-	-	-	-	-	-
同四十二年 社寺有	4	1	1	1	-	-	-	-	5	2
同四十二年 私有	1293	1636	56	17	-	-	584	188	1933	1841
同四十一年 公有	-	-	1	2	-	-	11	9	12	11
同四十一年 社寺有	18	8	-	-	-	-	-	-	18	8
同四十一年 私有	965	707	63	27	-	-	886	466	1930	1200

第四七　公有林植栽ノ一　大正元年

郡名	扇柄			杉			松			樟		
	面積	数量	経費	面積	数量	経費	面積	数量	経費	面積	数量	経費
	反	本	円	反	本	円	反	本	円	反	本	円
名東	-	-	-	-	-	-	-	-	-	-	-	-
勝浦	3	350	8	45	3,500	92	-	-	-	-	-	-
那賀	81	23,100	265	131	55,200	501	-	-	-	-	-	-
海部	201	55,157	800	-	-	-	-	-	-	300	63,500	857
名西	10	1,200	14	200	25,000	289	-	-	-	-	-	-
板野	-	-	-	-	-	-	-	-	-	-	-	-
阿波	10	5000	60	54	39,000	324	-	-	-	-	-	-
麻植	165	73,000	454	158	66,200	401	-	-	-	-	-	-
美馬	219	83,200	827	593	136,200	1,592	-	-	-	-	-	-
三好	60	25,400	226	418	1,826,170	1,681	-	-	-	-	-	-
合計	749	266,407	2,654	1,577	2,173,270	4,880	-	-	-	300	63,500	857
明治四十四年	400	165,031	1,633	932	821,859	7,462	-	-	-	1,108	473,800	1,782
同四十三年	452	205,706	1,715	1,626	833,950	7,181	-	-	-	90	23,850	205
同四十二年	378	161,358	1,475	1,349	375,870	4,659	229	35,000	159	3	700	13
同四十一年	462	165,293	1,923	735	261,255	3,541	-	-	-	151	30,400	488

第四八　公有林植栽ノ二

大正元年

郡市	欅			楢			櫟			其他			計		
	面積	數量	經費	面積	數量	經費	面積	數量	經費	面積	數量	經費	面積	數量	經費
	反	本	円	反	本	円	反	本	円	反	本	円	反	本	円
德島	-	-	-	-	-	-	-	-	-	-	-	-	-	-	-
名東	-	-	-	-	-	-	-	-	-	-	-	-	-	-	-
勝浦	-	-	-	-	-	-	-	-	-				48	3850	100
那賀	-	-	-	-	-	-	-	-	-	23	13000	95	235	85300	861
海部	-	-	-	-	-	-	-	-	-	-	-	-	501	116657	1657
名西	-	-	-	-	-	-	-	-	-	-	-	-	210	25200	303
板野	-	-	-	-	-	-	-	-	-	-	-	-	-	-	-
阿波	-	-	-	-	-	-	-	-	-	-	-	-	64	35000	384
麻植	20	5000	25	-	-	-	-	-	-	-	-	-	343	148200	880
美馬	46	14210	166	-	-	-	9	3200	41	210	3820	310	1077	273630	2936
三好	-	-	-	-	-	-	57	17278	186	-	-	-	535	187368	2073
合計	66	20210	191	-	-	-	66	20478	227	233	17820	405	3013	2580705	9218
明治四十四年	35	15100	72	54	25100	149	11	5800	51	200	3770	321	5039	1405860	11570
同　四十三年	16	5700	28	-	-	-	10	5000	41	234	6830	482	2428	1088036	3642
同　四十二年	10	3000	7	-	-	-	41	31850	204	35	3800	28	2051	615180	5841
同　四十一年	10	5200	3	-	-	-	75	23500	158	52	10900	151	1576	398538	5264

第四九　社寺有林植栽

大正元年

郡名	扁柏			杉			桧			槙			計		
	面積	數量	經費	面積	數量	經費	面積	數量	經費	面積	數量	經費	面積	數量	經費
	反	本	円	反	本	円	反	本	円	反	本	円	反	本	円
勝浦	20	3500	25	31	5050	62	10	3500	20	-	-	-	61	15050	107
海部	17	3870	70	51	5400	14	-	-	-	-	-	-	68	5270	84
板野	-	-	-	1	100	5	2	140	10	-	-	-	3	240	15
合計	37	7370	95	83	10550	81	12	3640	30	-	-	-	132	20560	206
明治四十四年	21	13300	97	39	16450	308	2	140	1	1	600	0	62	28500	321
同　四十三年	32	13800	111	60	26700	227	-	-	-	1	100	5	93	40600	343
同　四十二年	21	11300	32	22	15400	44	2	150	10	-	-	-	45	26850	86
同　四十一年	-	-	-	5	5000	32	-	-	-	-	-	-	5	5000	32

第五〇　私有林植栽ノ一

大正元年

郡市	扁柏			杉			桧			槙		
	面積	數量	經費	面積	數量	經費	面積	數量	經費	面積	數量	經費
	反	本	円	反	本	円	反	本	円	反	本	円
德島	17	5000	25	17	5900	25	7	870	18	-	-	-
名東	11	3300	22	18	1180	33	5	5000	7	-	-	-
勝浦	55	13200	137	341	103500	1025	71	17000	152	-	-	-
那賀	201	57800	741	5754	328850	3832	125	41000	99	-	-	-
海部	332	80310	6893	3983	865140	8265	-	-	-	6	2200	25
名西	388	165900	5093	983	105100	3718	15	5500	20	-	-	-
板野	1	5000	5	8	3000	30	145	43000	110	1	5000	5
阿波	74	23250	610	173	185700	993	-	-	-	-	-	-
麻植	204	81500	245	540	177500	730	-	-	-	-	-	-
美馬	151	90100	510	820	221000	5310	-	-	-	-	-	-
三好	151	100900	535	483	245100	5849						
合計	1617	455360	6116	8090	2172670	22030	340	109370	402	7	3200	30
明治四十四年	1366	465300	5413	8055	2466100	23354	337	115150	718	122	65000	735
同　四十三年	1319	588590	5145	8084	2785380	23685	485	163910	5121	136	86300	544
同　四十二年	1444	513910	5208	7164	2543630	25549	280	81500	819	118	126550	5399
同　四十一年	1699	433710	3773	7439	2875660	21549	165	152500	738	203	65550	809

第五一　私有林植栽ノ二

大正元年

郡市	欅			櫟			其他			計		
	面積	數量	經費	面積	數量	經費	面積	數量	經費	面積	數量	經費
	反	本	円	反	本	円	反	本	円	反	本	円
德島	-	-	-	20	5540	30	-	-	-	65	13310	94
名東	-	-	-	5	5500	50	-	-	-	39	6780	112
勝浦	-	-	-	30	3000	60	-	-	-	497	136800	5374
那賀	-	-	-	-	-	-	-	-	-	3080	423350	5672
海部	-	-	-	3	5600	17	-	-	-	3234	945250	13202
名西	2	600	8	160	63000	471	-	-	-	5548	194100	5310
板野	-	-	-	40	23850	386	-	-	-	165	75550	496
阿波	-	-	-	93	61800	242	-	-	-	240	230750	1845
麻植	-	-	-	-	-	-	-	-	-	754	233000	5175
美馬	-	-	-	-	-	-	410	201100	600	5382	513200	9380
三好	-	-	-	94	31200	471	-	-	-	758	373200	3195
合計	2	600	8	455	194190	1689	410	201100	600	19911	3158090	39775
明治四十四年	60	30000	205	865	205750	3614	942	435500	5875	11447	3763800	35014
同　四十三年	-	-	-	669	269850	3482	701	405300	5322	11394	3201630	35299
同　四十二年	102	49263	240	167	103700	815	563	275900	862	10138	3687232	45478
同　四十一年	-	-	-	268	103500	1154	606	389260	5129	10280	4013080	39458

有林伐採ノ一（木）　大正元年

私　公有、社寺有

郡市	樅 用材 材積	樅 用材 価額	樅 薪炭材 材積	樅 薪炭材 価額	樂 用材 材積	樂 用材 価額	樂 薪炭材 材積	樂 薪炭材 価額	栃 用材 材積	栃 用材 価額	栃 薪炭材 材積	栃 薪炭材 価額
	尺才	円	棚	円	尺才	円	棚	円	尺才	円	棚	円
徳島	-	-	-	-	-	-	11	55	-	-	-	-
名東	-	-	-	-	-	-	273	3096	-	-	-	-
勝浦	-	-	-	-	-	-	-	-	3500	875	-	-
那賀	204	51	-	-	-	-	1760	8335	1000	900	-	-
海部	3782	5910	15	24	-	-	-	-	23,650	25,450	-	-
名西	3320	5085	-	-	-	-	3060	6330	-	-	-	-
板野	-	-	-	-	-	-	60	488	-	-	-	-
阿波	-	-	-	-	-	-	496	3480	-	-	-	-
麻植	-	-	-	-	-	-	260	707	-	-	-	-
美馬	150	900	3910	3910	-	-	-	-	100	800	-	-
三好	80	240	-	-	-	-	3238	6383	130	480	-	-
合計	5506	8186	3925	3938	-	-	8148	26,814	28,380	27,075	-	-
明治四十四年	3756	5067	3870	3870	-	-	10,137	26,327	43,087	33,877	132	468
同四十三年	6070	6606	3250	3250	-	-	-	-	31,486	18,645	-	-
同四十二年	3728	5723	5600	5200	-	-	-	-	33,880	56,199	150	150
同四十一年	25,220	37,045	-	-	-	-	-	-	126,920	80,580	-	-

郡市	栗 用材 材積	栗 用材 価額	栗 薪炭材 材積	栗 薪炭材 価額	櫟 用材 材積	櫟 用材 価額	櫟 薪炭材 材積	櫟 薪炭材 価額	計 用材 材積	計 用材 価額	計 薪炭材 材積	計 薪炭材 価額
	尺才	円	棚	円	尺才	円	棚	円	尺才	円	棚	円
徳島	-	-	-	-	-	-	21	100	-	-	-	-
名東	-	-	-	-	-	-	8422	15,514	80	240	8422	15,514
勝浦	-	-	-	-	-	-	15,930	13,549	65,626	75,061	29,718	28,015
那賀	-	-	-	-	3327	3,778	54,050	26,480	38,873	47,397	63,083	48,372
海部	800	9400	-	-	400	1,888	63,288	115,543	61,550	93,211	63,288	115,543
名西	2100	5200	-	-	-	-	5455	972	15,061	48,200	3,825	13,482
板野	3	36	-	-	-	-	900	3,150	5,250	30,484	5,009	21,508
阿波	250	815	5	27	30	39	4483	13,217	5,380	5,408	9,138	3,768
麻植	-	-	-	-	50	150	50	165	38,937	43,040	9,559	5,382
美馬	-	-	5	15	30	350	-	-	13,190	43,720	5,750	5,010
三好	-	-	-	-	-	-	8403	23,297	20,936	45,207	21,386	51,212
合計	380	1,820	2	8	-	-	-	-	208,903	273,528	196,119	302,882
明治四十四年	3533	10,871	56	358	9839	5,405	165,639	198,893	285,338	416,145	282,438	371,145
同四十三年	3530	5,607	-	-	9293	6,828	165,876	203,918	285,338	349,387	201,228	275,603
同四十二年	3332	33,216	195	466	5378	13,982	161,871	193,832	173,438	475,568	223,040	283,491
同四十一年	370	5,789	50	140	13,033	23,660	163,978	196,854	373,173	468,042	236,163	275,352
	708	9,627	-	-	13,785	28,673	186,920	196,380	313,150			

有林伐採ノ二（木）　大正元年

私　公有、社寺有

郡市	樟 用材 材積	樟 用材 価額	樟 薪炭材 材積	樟 薪炭材 価額	楠 用材 材積	楠 用材 価額	楠 薪炭材 材積	楠 薪炭材 価額	栗 用材 材積	栗 用材 価額	栗 薪炭材 材積	栗 薪炭材 価額
	尺才	円	棚	円	尺才	円	棚	円	尺才	円	棚	円
徳島	-	-	-	-	-	-	-	-	-	-	-	-
名東	-	-	-	-	-	-	-	-	-	-	-	-
勝浦	-	-	-	-	-	-	25	125	-	-	-	-
那賀	-	-	-	-	-	-	-	-	-	-	-	-
海部	105	160	5440	9,178	18	50	-	-	-	-	-	-
名西	-	-	-	-	-	-	-	-	-	-	-	-
板野	-	-	-	-	-	-	-	-	10	30	-	-
阿波	400	1,200	-	-	250	500	350	3080	20	40	10	70
麻植	-	-	-	-	-	-	17	70	84	236	20	75
美馬	-	-	-	-	-	-	179	568	27	253	5	15
三好	-	-	-	-	-	-	-	-	1550	19,100	-	-
合計	-	-	-	-	307	841	33	324	653	1,651	3	12
明治四十四年	400	1,200	-	-	662	981	3038	5,345	2362	12,460	38	172
同四十三年	-	-	-	-	185	250	3754	13,912	3708	18,313	920	1,108
同四十二年	-	-	-	-	227	803	3358	5804	3676	15,582	965	1,065
同四十一年	-	-	-	-	390	588	3173	5754	3834	16,080	1,672	1,217
	-	-	-	-	195	496	4782	8841	3608	20,845	-	-

郡市	其他 用材 材積	其他 用材 価額	其他 薪炭材 材積	其他 薪炭材 価額	計 用材 材積	計 用材 価額	計 薪炭材 材積	計 薪炭材 価額
	尺才	円	棚	円	尺才	円	棚	円
徳島	-	-	-	-	-	-	21	100
名東	-	-	8422	3110	80	240	8422	15,514
勝浦	-	-	15,930	13,549	65,626	75,061	29,718	28,015
那賀	3327	3,778	54,050	26,480	38,873	47,397	63,083	48,372
海部	400	1,888	63,288	115,543	61,550	93,211	63,288	115,543
名西	-	-	5455	972	15,061	48,200	3,825	13,482
板野	-	-	900	3,150	5,250	30,484	5,009	21,508
阿波	30	39	4483	13,217	5,380	5,408	9,138	3,768
麻植	50	150	50	165	38,937	43,040	9,559	5,382
美馬	30	350	-	-	13,190	43,720	5,750	5,010
三好	-	-	8403	23,297	20,936	45,207	21,386	51,212
合計	9839	5,405	165,639	198,893	285,903	473,528	196,119	302,882
明治四十四年	9293	6,828	165,876	203,918	285,338	416,145	282,438	371,145
同四十三年	5378	13,982	161,871	193,832	173,438	349,387	201,228	275,603
同四十二年	13,033	23,660	163,978	196,854	373,173	475,568	223,040	283,491
同四十一年	13,785	28,673	186,920	196,380	313,150	468,042	236,163	275,352

第五四　公有、社寺有、私有林伐採ノ三(竹)　大正元年

郡名	苦竹 数量	苦竹 価額	淡竹 数量	淡竹 価額	江南竹 数量	江南竹 価額	其他 数量	其他 価額	計 数量	計 価額
	束	円	束	円	束	円	束	円	束	円
名東	315	418	50	70	–	–	30	20	395	508
勝浦	3,261	3,938	162	144	55	99	510	497	3,988	3,678
那賀	10,286	9,232	2,369	663	5,172	840	3,328	429	20,155	5,164
海部	659	531	39	53	198	72	3,211	546	3,107	1,202
名西	3,605	962	26	5	8	1	190	61	3,829	1,032
板野	1,406	605	540	158	–	–	100	40	2,046	803
阿波	5,875	2,303	2,062	887	35	14	424	190	7,396	3,394
麻植	6,605	2,138	180	72	–	–	250	62	7,035	2,272
美馬	43,200	13,220	520	165	275	80	25,200	7,100	67,195	20,565
三好	13,775	5,315	105	62	30	10	208	46	14,118	5,433
合計	85,787	30,662	6,053	2,283	5,773	1,116	31,451	10,991	128,264	45,051
明治四十四年	93,786	35,464	5,874	5,862	2,476	695	33,390	11,178	135,486	53,199
同四十三年	93,236	35,294	2,118	2,258	2,010	580	45,014	13,479	142,378	53,726
同四十二年	95,253	35,759	5,192	1,964	1,666	442	45,337	13,713	145,048	51,078
同四十一年	83,309	32,866	2,027	2,602	586	377	55,331	15,547	142,803	51,390

第五五　公有、社寺有、私有林被害　続

郡名	種別	用材 面積	用材 材積	用材 価額	薪炭材 面積	薪炭材 材積	薪炭材 価額	竹 面積	竹 材積	竹 価額	価額計
		反	尺才	円	反	棚	円	反	束	円	円
三好	火災	26	103	331	284	108	427	–	–	–	758
	其他	35	25	125	85	18	108	153	623	342	575
合計	風害	138	1,445	3,545	350	1,670	3,215	51	2,485	612	7,382
	火災	51	216	601	1,727	5,538	5,094	100	70	14	5,509
	其他	35	25	125	88	720	1,758	581	3,275	955	2,831
	計	214	1,646	4,081	2,365	7,928	10,057	732	5,833	1,584	15,722
明治四十四年	風害	103	68	118	316	163	364	21	45	16	498
	火災	112	545	765	319	660	1,461	–	–	–	2,226
	其他	58	70	150	90	30	120	506	3,270	2,542	2,812
	計	273	683	1,033	725	853	1,945	527	3,415	2,542	5,536
同四十三年	風害	–	–	–	10	50	100	1	20	8	108
	火災	–	–	–	–	40	80	–	–	–	80
	其他	12	50	120	416	815	895	–	–	–	1,015
	計	–	–	–	10	30	70	–	20	10	80
		12	56	120	436	935	1,145	1	40	18	1,283
同四十二年	火災	–	–	–	19	185	199	–	–	–	199
	其他	–	–	–	20	80	160	–	–	–	160
同四十一年	火災	101	410	415	173	378	366	2	21	3	784

第五五　公有、社寺有、私有林被害　大正元年

郡名	種別	用材 面積	用材 材積	用材 価額	薪炭材 面積	薪炭材 材積	薪炭材 価額	竹 面積	竹 材積	竹 価額	価額計
		反	尺才	円	反	棚	円	反	束	円	円
名東	火災	–	–	–	2	13	34	–	–	–	34
勝浦	火災	25	113	70	80	320	280	–	–	–	350
那賀	風害	15	320	5,250	38	250	648	2	170	59	3,097
	火災	–	–	–	4	108	140	–	–	–	140
海部	火災	–	–	–	36	70	192	–	–	–	192
	其他	–	–	–	3	702	5,640	–	–	–	5,640
板野	風害	50	250	375	200	300	600	10	50	18	993
	火災	–	–	–	2	4	11	–	–	–	11
阿波	風害	5	35	70	13	55	212	5	20	6	288
	火災	–	–	–	570	300	710	–	–	–	710
	其他	–	–	–	–	–	–	428	5,585	616	616
麻植	火災	–	–	–	111	595	5,300	–	–	–	5,300
美馬	風害	58	10,800	5,860	85	800	425	20	3,000	460	2,685

大正二年三月三十一日

第五六　郡市町村部落其他団体及学校林造営

郡市	郡 個所	郡 面積	市町村 個所	市町村 面積	部落其他団体 個所	部落其他団体 面積	学校林 個所	学校林 面積	計 個所	計 面積
		反		反		反		反		反
徳島	–	–	1	25	–	–	–	–	1	25
名東	–	–	5	12	–	–	–	–	5	12
勝浦	–	–	13	323	7	43	2	26	22	392
那賀	1	624	42	2,417	26	366	22	388	91	3,795
海部	1	443	27	3,658	173	3,936	17	369	218	8,402
名西	–	–	13	9	–	–	2	3	15	12
板野	–	–	83	938	542	8,835	5	148	630	10,921
阿波	5	162	1	21	5	42	1	–	12	225
麻植	2	875	23	256	6	13	–	–	31	1,144
美馬	–	–	14	1,327	7	518	17	53	38	1,898
三好	2	2,009	288	2,091	222	898	27	133	539	6,151
合計	11	4,133	810	13,073	988	13,851	93	1,120	1,902	28,177
明治四十五年	11	4,631	487	3,684	1,095	26,348	86	1,127	1,679	45,800
同四十四年	7	3,263	537	3,393	1,685	43,801	104	1,609	2,333	55,066
同四十三年	5	2,007	377	3,582	1,543	35,310	97	960	1,982	43,859
同四十二年	4	1,788	345	27,281	1,024	25,583	104	1,020	1,477	55,478

竹林個所面積 昭和五七

郡市		苦竹 公有	苦竹 社寺有	苦竹 私有	苦竹 計	淡竹 公有	淡竹 社寺有	淡竹 私有	淡竹 計	江 公有	江 社寺有
德島	個所	-	4	18	22	-	-	-	-	-	-
	面積	-	2	8	10	-	-	-	-	-	-
名東	個所	-	4	110	114	-	-	60	60	-	2
	面積	-	3	147	150	-	-	82	82	-	1
勝浦	個所	-	9	403	412	-	-	98	98	-	8
	面積	-	13	425	438	-	-	122	122	-	8
那賀	個所	-	5	813	818	-	1	313	314	-	15
	面積	-	8	738	746	-	1	187	188	-	9
海部	個所	-	2	861	863	-	-	211	211	-	14
	面積	-	2	610	612	-	-	157	157	-	18
名西	個所	1	4	720	725	-	-	207	207	-	2
	面積	4	6	241	251	-	-	201	201	-	2
板野	個所	33	21	3067	3121	-	2	30	32	-	-
	面積	21	12	680	723	-	1	19	20	-	-
阿波	個所	3	5	795	803	-	-	171	171	-	-
	面積	36	4	999	3039	-	-	102	102	-	-
麻植	個所	38	11	3491	3540	1	-	68	69	20	-
	面積	189	6	976	3171	10	-	89	89	2	-
美馬	個所	18	24	3699	3741	-	-	103	103	-	-
	面積	59	57	3209	3325	-	-	36	36	-	-
三好	個所	21	15	3101	3137	-	-	340	340	-	-
	面積	26	15	3083	3124	-	-	210	210	-	-
合計	個所	114	104	12,078	12,296	1	3	3601	3605	30	41
	面積	345	128	10,116	10,589	10	2	3165	3177	2	38

竹林個所面積 大正元年十二月三十一日

郡市		南竹 私有	南竹 計	其他 公有	其他 社寺有	其他 私有	其他 計	計 公有	計 社寺有	計 私有	計 計
德島	個所	-	-	-	-	-	-	-	4	18	22
	面積	-	-	-	-	-	-	-	2	8	10
名東	個所	38	40	-	9	107	116	-	15	315	330
	面積	14	15	-	8	111	119	-	12	354	366
勝浦	個所	183	191	1	-	17	18	1	17	701	719
	面積	278	286	1	-	4	5	1	21	829	851
那賀	個所	999	1014	35	2	258	295	35	23	2383	2441
	面積	1105	1114	40	14	419	473	40	32	2449	2521
海部	個所	265	279	6	6	241	253	6	22	1578	1606
	面積	115	133	18	2	212	232	18	22	1098	1138
名西	個所	84	36	-	-	95	95	1	6	1076	1083
	面積	28	30	-	-	45	45	4	8	515	527
板野	個所	6	6	13	-	487	500	46	23	1590	1659
	面積	1	1	6	-	175	181	37	13	875	925
阿波	個所	98	98	-	-	53	53	3	5	1117	1125
	面積	22	22	-	-	7	7	36	4	1130	1170
麻植	個所	47	47	2	-	32	34	71	11	1638	1720
	面積	13	15	2	-	10	12	203	6	1048	1257
美馬	個所	450	450	-	3	304	307	18	27	1556	1601
	面積	148	148	-	4	814	818	59	61	1207	1327
三好	個所	672	672	-	2	262	264	21	17	3375	3413
	面積	63	63	-	3	108	111	26	18	2464	2508
合計	個所	3812	3883	57	22	3856	3935	202	170	15347	15719
	面積	1787	1827	67	31	1705	2003	424	179	14973	15576

第五八　樹苗圃

大正元年十二月三十一日

郡市	県有 個所	県有 坪数	郡有 個所	郡有 坪数	市町村有 個所	市町村有 坪数	部落其他団体有 個所	部落其他団体有 坪数	個人 個所	個人 坪数	計 個所	計 坪数
徳島	1	3849	-	-	-	-	-	-	-	-	1	3849
名東	-	-	-	-	3	350	-	-	145	5446	148	5846
勝浦	-	-	-	-	3	20	5	180	379	3179	387	3379
那賀	2	5654	1	5230	6	5330	12	2035	757	35640	779	48889
海部	1	813	-	-	-	-	4	570	723	29727	728	29110
名西	-	-	-	-	1	60	8	839	77	35168	106	35067
板野	-	-	1	815	-	-	-	-	10	2795	11	3610
阿波	1	757	1	120	-	-	2	300	29	3490	33	3667
麻植	1	5161	1	5050	4	970	2	15	504	8920	512	13116
美馬	1	2280	-	-	3	380	-	-	145	5446	149	8106
三好	2	5538	3	2915	6	4035	12	709	337	15541	360	29748
合計	9	13052	7	5130	26	8175	46	4648	3126	139362	3214	163367
明治四十四年	9	25667	12	4960	23	3906	295	5267	3628	115393	3967	185193
同四十三年	10	18908	21	7502	14	6384	236	4176	3020	102735	3311	139705
同四十二年	10	21027	24	5747	26	3517	248	3438	3430	105050	3738	163769
同四十一年	10	21621	24	5339	25	2620	237	3340	3205	107665	3501	164585

第六〇　林産物雑類ノ二

大正元年

郡市	経木 数量	経木 価額	製紙原料材 数量	製紙原料材 価額	竹材 数量	竹材 価額	桧皮 数量	桧皮 価額	杉皮 数量	杉皮 価額	竹皮 数量	竹皮 価額
徳島	斤 -	円 -	斤 -	円 -	束 -	円 -	坪 -	円 -	坪 -	円 -	貫 -	円 -
名東	-	-	-	-	5140	855	-	-	3000	360	75	17
勝浦	-	-	-	-	3013	5369	610	102	12600	1033	1075	720
那賀	-	-	-	-	15855	3812	520	83	19695	1861	857	140
海部	-	-	-	-	3504	5226	160	23	8615	2308	-	-
名西	-	-	-	-	5823	1680	7810	865	26568	1687	1574	180
板野	-	-	-	-	878	432	-	-	-	-	85	31
阿波	-	-	-	-	6397	3126	-	-	100	30	945	260
麻植	-	-	-	-	5929	3688	1035	213	3830	2370	5175	344
美馬	-	-	4900	151	50100	13200	-	-	10200	2200	26600	2920
三好	4700	103	-	-	13488	7367	853	89	2795	326	2110	2815
合計	4700	103	4900	151	111627	32055	10778	1075	75393	10175	35176	14417
明治四十四年	-	-	26800	6220	96640	91572	11970	1214	76573	16824	35856	19552
同四十三年	2500	75	28050	6340	113708	85998	10830	1023	79668	17605	35272	17439
同四十二年	60,000貫	3800	25500	3200	102220	81864	15316	1482	57425	16622	35485	17164
同四十一年	-	-	25000	2240	105705	81385	11875	1207	45892	8358	13785	16910

第五九　林産物雑類ノ一

大正元年

郡市	丸及角材 数量	丸及角材 価額	挽材 数量	挽材 価額	樽木 数量	樽木 価額	包装箱用材 数量	包装箱用材 価額	車輛用材 数量	車輛用材 価額	下駄材 数量	下駄材 価額
徳島	尺 -	円 -	坪 5683000	円 83150	丈 -	円 -	組 -	円 -	尺 -	円 -	歩 -	円 -
名東	680	480	-	-	-	-	-	-	-	-	-	-
勝浦	5107	15196	77550	49470	-	-	-	-	-	-	-	-
那賀	127266	477248	2683453	4145688	-	-	-	-	-	-	-	-
海部	51664	679322	163892	85210	-	-	-	-	-	-	-	-
名西	3509	23446	13163	8689	-	-	-	-	500	300	850	482
板野	400	425	300	260	-	-	-	-	-	-	18	365
阿波	5380	5408	300	240	-	-	-	-	-	-	10	20
麻植	45860	25457	5647	5720	-	-	-	-	-	-	170	804
美馬	13000	23100	13100	7100	15120	13200	-	-	-	-	5055	859
三好	39375	46141	81265	13370	68370	18251	33000	25000	20	180	26000	15100
合計	288261	1285322	3242380	668017	73490	25451	33000	25000	520	480	35640	15943
明治四十四年	257256	675695	932779	766114	103200	35410	5700	3330	19	175	17835	36686
同四十三年	231648	533733	948095	888218	33480	29226	25900	3958	22	172	33411	23714
同四十二年	175470	285252	805801	377316	15480	15480	200	30	20	180	33785	25491
同四十一年	173645	332584	1323212	377184	13320	13320	200	30	28	280	45761	36639

第六一　林産物雑類ノ三

大正元年

郡市	蔓及莖 数量	蔓及莖 価額	苗木 数量	苗木 価額	種子 数量	種子 価額	樹実 数量	樹実 価額	木炭 数量	木炭 価額	五倍子 数量	五倍子 価額
徳島	束 -	円 -	本 -	円 -	石 -	円 -	石 -	円 -	貫 -	円 -	斤 -	円 -
名東	-	-	80000	400	-	-	-	-	185000	13320	350	95
勝浦	-	-	265300	5267	-	-	250	78	315700	25203	2445	368
那賀	2450	215	185600	788	-	-	20	36	5013800	83230	260	158
海部	15600	580	1193160	5772	2	80	78	390	6596622	583209	400	120
名西	-	-	365779	10567	7	70	-	-	226750	22327	-	-
板野	-	-	79000	725	-	-	-	-	79000	5600	-	-
阿波	-	-	32000	222	-	-	-	-	85000	5540	-	-
麻植	-	-	900000	900	-	-	-	-	75205	5452	500	250
美馬	900	198	88800	110	-	-	-	-	678780	55580	-	-
三好	900	324	583775	2070	10	35	3620	603	3238833	33709	360	645
合計	15850	1317	3033338	21991	19	185	3968	1107	3863690	279100	5815	1636
明治四十四年	22010	1268	3273800	11461	29	187	588	433	3141976	317685	5030	1578
同四十三年	25960	2000	3163890	13452	17	231	3853	699	3449780	325507	3467	1053
同四十二年	3320	461	5013180	13914	32	159	76	668	5057480	393894	3421	1017
同四十一年	3290	869	6018900	26675	28	191	73	670	5185450	413750	3406	1203

第六表二　林産物雑類ノ四　大正元年

郡市	香料		染料樹皮		椎茸		松茸		諸菌類	
	数量	価額	数量	価額	数量	価額	数量	価額	数量	価額
	貫	円	貫	円	斤	円	斤	円	貫	円
徳島	-	-	-	-	-	-	-	-	-	-
名東	-	-	-	-	-	-	3,280	448	-	-
勝浦	-	-	5,500	287	206	133	3,750	1,145	326	195
那賀	5,700	3,360	-	-	50	230	5,834	696	10	10
海部	400	20	-	-	15,350	5,675	60	9	-	-
名西	50,000	350	-	-	100	42	5,792	94	150	150
板野	-	-	-	-	-	-	3,795	358	-	-
阿波	-	-	-	-	-	-	452	99	531	67
麻植	-	-	-	-	910	299	-	-	-	-
美馬	-	-	3,000	3,020	5,620	3,777	5,520	720	220	200
三好	-	-	-	-	406	357	13,570	1,611	340	50
合計	55,100	3,730	12,500	3,267	18,642	15,513	45,623	5,180	1,577	672
明治四十四年	75,000	3,060	25,030	3,640	3,280	5,051	33,181	5,316	1,695	491
同四十三年	95,000	3,050	26,400	5,273	6,935	5,139	33,380	6,598	1,255	516
同四十二年	93,000	550	25,400	3,179	3,398	5,038	45,255	5,830	1,475	550
同四十一年	93,000	550	35,300	3,378	6,987	5,248	35,510	5,286	1,780	279

第六表三　林産物雑類ノ五　大正元年

郡市	獣皮		石類		土類		自然生蔬菜		下草		価額計
	数量	価額	数量	価額	数量	価額	数量	価額	数量	価額	
	枚	円	個	円	坪	円	貫	円	貫	円	円
徳島	-	-	3,250,000	3,750	-	-	-	-	1,900	76	85,976
名東	-	-	131,050	3,680	100	120	690	39	331,000	3,350	29,864
勝浦	155	225	53,000	655	-	-	-	-	537,500	5,670	97,196
那賀	960	1,820	3,166,105	35,218	1,085	3,772	2,200	160	93,700	1,204	1,028,499
海部	2,245	5,781	13,500	675	300	600	-	-	-	-	823,752
名西	-	-	1,330	123	72	180	3,790	30	1,065,258	13,501	85,006
板野	-	-	22,000	5,804	16,841	5,849	-	-	185,114	3,785	21,852
阿波	350	170	1,584	983	168	784	-	-	413,265	5,967	21,350
麻植	100	100	53,000	2,668	102	132	520	60	873,182	6,384	50,896
美馬	-	-	62,000	1,220	280	270	-	-	1,529,700	38,002	152,038
三好	518	630	13,900	1,100	369	232	5,549	3,710	2,422,310	73,678	283,957
合計	5,318	7,326	6,276,469	85,976	19,317	9,899	12,759	3,999	6,392,429	145,800	2,665,988
明治四十四年	2,860	5,375	5,928,108	85,473	18,459	5,335	18,845	552	6,145,851	206,177	3,402,129
同四十三年	5,705	3,708	5,775,840	53,856	18,265	5,759	18,950	5,298	6,354,071	185,577	3,097,288
同四十二年	1,669	3,564	3,386,750	43,077	3,560	5,372	165,406	5,096	7,163,503	193,851	1,481,673
同四十一年	1,383	1,895	3,886,720	33,395	5,631	4,939	178,720	5,783	22,374,630	225,020	1,869,396

鉱業

第六四　試堀鉱区

大正元年十二月三十一日

所在地	鉱種	坪数	許可年月日	所在地	鉱種	坪数	許可年月日
獲名 福岡市東郡 加茂名村	銅 滿俺	坪 305198	明治44年5月1日	麻植郡 中枝村	金 銀 銅	坪 393209	大正5年5月1日
名東郡 八万村	銀 銅 亜鉛	57316	大正5年5月8日	同郡 三山村	銀 銅 硫化鉄	103500	大正5年7月8日
勝浦郡 多家良村外一村	金	943080	大正5年10月18日	美馬郡 半平山村	銅	206823	大正5年5月24日
那賀郡 加茂谷村	水 銀	11004	大正4年10月2日	同郡 東祖谷山村外一郡一村	銅	936850	大正2年2月21日
同郡 鷲敷町	銅	165925	大正5年5月27日	同郡 東祖谷山村	銅	975742	大正3年3月2日
同郡 同町	銅 硫化鉄	2883167	大正3年3月27日	同郡 東祖谷山村外一果一郡一村	銅	783178	大正3年3月2日
海部郡 奥木頭村	銅	45125	大正4年1月27日	同 上	銅	875620	大正3年3月2日
同郡 淺川村	銀 銅	87161	大正4年9月7日	同郡 端山村	銅	289083	大正3年3月5日
同郡 川上村	銅	63928	大正4年9月25日	同郡 半平山村	銅	383480	大正5年5月1日
同郡 守喰村外一果一郡一村	銅	973615	大正5年6月18日	同郡 穴吹村	銅 硫化鉄	173605	大正5年6月1日
同郡 奥木頭村	金 銀 銅	2659963	大正4年11月27日	同郡 西祖谷山村	銅	215304	大正5年6月3日
名西郡 所野村	銅	515507	大正5年8月24日	同郡 端山村	銅	215778	大正5年6月11日
麻植郡 森山村	銅	130193	大正4年9月29日	同郡 東祖谷山村	銅	873000	大正4年7月2日
名西郡 恩籠野村	銅	388886	大正4年11月11日	同郡 半田村外一村	銅 硫化鉄	2785680	大正5年8月24日
同郡 石井町外一郡五村	同	3537398	大正4年7月10日	同郡 西祖谷山村	銅	573370	大正5年9月26日
同郡 所野村	金 銀 亜鉛 鉄	163572	大正5年6月4日	同郡 東祖谷山村	同	993000	大正5年10月2日
麻植郡 森山村外一村	銅	166000	大正4年1月18日	同郡 同村	同	655000	大正5年10月2日
名西郡 神領村	銅	519233	大正5年6月23日	同郡 端山村外二村	同	3655568	大正5年11月2日
麻植郡 中枝村	銅	989831	大正4年7月10日	同郡 西祖谷山村外一果一郡一村	同	3998844	大正5年11月13日
同郡 東山村	銅	535307	大正4年7月10日	三好郡 井川谷村	銅 硫化鉄	2885680	大正5年8月24日
同郡 西尾村外二村	銅	823205	大正5年8月24日	同郡 三庄村	銅 硫化鉄	93703	大正4年4月5日
名西郡 所野村	銅 硫化鉄	2038163	大正4年9月11日	同郡 三縄村	金 銀 銅 硫化鉄	426300	大正4年4月19日
麻植郡 東山村	銅	435307	大正4年7月10日	同郡 三庄村	銅	763388	大正4年4月23日
同郡 三山村	銅	823205	大正5年8月24日	同郡 同村	銅 硫化鉄	2433865	大正元年12月23日
同郡 川田村	銅 硫化鉄	2038163	大正4年9月11日				
同郡 三山村	金 銀 銅 鉄	4173886	大正4年9月31日				
同郡 森山村	金 銀 銅	412200	大正5年1月22日				
同郡 川島町								

第六五　採堀鉱区

大正元年十二月三十一日

所在地	鉱種	坪数	許可年月日	所在地	鉱種	坪数	許可年月日
勝浦郡 高鉾村	石炭	坪 10761	明治45年4月4日	同郡 生比奈村	燐	坪 360984	大正4年6月18日
同郡 生比奈村	石炭	81699	大正6年6月15日	那賀郡 加茂谷村	水銀	15930	大正7年6月25日
同郡 同村	石炭	43467	大正3年7月8日	同郡 同村	水銀	13481	大正6年6月12日
同郡 高鉾村	石炭	8000	大正7年10月15日	同郡 同村	水銀	393716	大正3年2月24日

第六五　採掘鉱区　続

所在地	鉱種	坪数	許可年月日
		坪	明治年月日
那賀郡加茂谷村	水銀	1058438	32. 6. 17
同郡鷲敷町	銅	193703	26. 6. 23
海部郡川上村	銅	35087	28. 8. 13
同郡阿岐村	安質母尼	75860	29. 3. 6
同郡宇峰村	銅	21670	26. 8. 26
同郡浅川村	銅、硫化鉄	103301	45. 3. 11
名西郡神領村	銅、亜鉛	26228	26. 6. 15
名西郡而野村	銅、硫化鉄	545830	42. 1. 27
麻植郡森山村外三村			
麻植郡三山村	銅	1095668	26. 3. 17
同郡同村	銅	276706	30. 10. 28
同郡同村	銅	8178	31. 6. 8
同郡同村	銅	78902	29. 9. 28
同郡三山村川田村	銅、硫化鉄	2585147	26. 5. 25
麻植郡牛島村	銅	5268	26. 6. 12
同郡中枝村	銅	103588	26. 2. 20
同郡森山村	銅	20000	26. 8. 20
同郡三山川田村	銅	383990	41. 8. 6
麻植郡三山村中枝村	銅	573700	33. 2. 3
同郡三山村川田村	銅	153075	41. 6. 11
同郡三山村	銅	2355808	28. 11. 18
同郡同村	銅	245727	31. 4. 26
美馬郡場山村	銅	50368	30. 6. 10
同郡東祖谷山村	銅	577938	35. 8. 2
同郡西祖谷山村	銅	283201	29. 7. 15
同郡同村	銅	83291	31. 12. 20
同郡東祖谷山村	銅	7385288	28. 8. 25
同郡西祖谷山村	銅	110500	41. 9. 7
同郡重清村	石炭	91569	42. 6. 22
同郡半平山村	金、銀、銅	311162	45. 3. 24
三好郡三縄村	金	3513	26. 3. 23
同郡同村	銅、硫化鉄	43800	26. 3. 23
同郡同村	銅	2653807	39. 8. 21
同郡山城谷村	銅、硫化鉄	87492	42. 6. 1

第六六　鉱産

大正一元年

鉱山名称	所在地	鉱種	採鉱高	鉱石販賣高 数量	鉱石販賣高 価額	製出高	製品販賣高 数量	製品販賣高 価額
			貫	貫	円	瓩	瓩	円
水銀	那賀郡加茂谷村	水銀	16710	-	-	460	-	-
浅川	海部郡浅川村	銅	96145	85928	3969	-	-	-
南谷	同郡奥木頭村	銅	755	-	-	-	-	-
神領	名西郡神領村	銅	480	480	278	-	-	-
川田山	麻植郡三山村	銅	313083	15088	634	123081	125714	50916
大内	同郡同村	銅	23575	-	-	3121	3198	3823
東山	同郡東山村	銅、硫化鉄	5283568	1063507	79676	-	-	-
祖谷	美馬郡東祖谷山村	銅	3679826	3679850	525493	-	-	-
中西	三好郡三縄村	銅	50499	-	-	13773	13773	5193
三縄	同郡同村	銅	233634	-	-	-	-	-
		銅	13028	-	-	-	-	-

漁業

第六七　漁業戸数及人口

大正元年十二月三十一日

郡市	戸数	専業 男	専業 女	兼業 男	兼業 女	合計
德島	165	55	-	124	-	179
名東	452	372	28	273	143	816
勝浦	648	131	124	436	137	828
那賀	1,405	2,080	1,283	1,160	439	5,962
海部	3,004	3,998	22	854	289	5,163
名西	127	37	6	109	6	158
板野	3,832	979	180	1,509	220	2,888
阿波	148	33	-	128	2	163
麻植	154	3	-	132	1	136
美馬	293	15	-	279	-	314
三好	332	15	2	314	6	337
合計	7,460	6,718	1,645	5,338	1,243	14,944
明治四十四年	6,880	5,283	1,649	4,870	1,048	13,850
同　四十三年	5,490	7,183	1,758	4,475	922	14,238
同　四十二年	6,210	5,711	185	5,003	433	7,292
同　四十一年	5,914	4,912	163	3,922	332	7,329

第六八　漁船（日本形船）

大正元年

郡市	三間未満 新造 船数	三間未満 新造 概価	三間未満 廃用船数	三間未満 年末現在船数	三間以上五間未満 新造 船数	三間以上五間未満 新造 概価	三間以上五間未満 廃用船数	三間以上五間未満 年末現在船数	五間以上 新造 船数	五間以上 新造 概価	五間以上 廃用船数	五間以上 年末現在船数	計 新造 船数	計 新造 概価	計 廃用船数	計 年末現在船数
德島	5	200円	4	182	-	-円	-	3	-	-円	-	-	5	200円	4	185
名東	26	1,870	12	268	2	520	25	85	22	770	3	105	60	3,560	40	446
勝浦	7	245	5	19	3	1,200	3	2	-	-	-	-	10	1,445	8	21
那賀	108	3,960	104	1,283	21	5,750	33	268	5	5,000	-	35	134	15,710	137	1,586
海部	101	5,730	135	1,513	10	1,060	23	342	3	6,800	3	29	114	13,590	161	1,894
名西	3	75	2	61	-	-	2	2	-	-	-	-	3	75	4	63
板野	72	4,678	115	1,641	26	5,600	18	200	-	-	-	6	98	10,278	129	1,847
阿波	3	75	2	71	-	-	-	-	-	-	-	-	3	75	2	71
麻植	5	120	4	74	-	-	-	-	-	-	-	-	5	120	4	74
美馬	27	485	17	144	-	-	-	-	-	-	-	-	27	485	17	144
三好	8	232	6	189	-	-	-	-	-	-	-	-	8	232	6	189
合計	375	17,060	406	5,293	62	15,130	100	898	30	13,570	6	185	467	45,760	512	6,376
明治四十四年	652	25,721	876	6,295	211	13,261	134	1,047	52	15,770	17	98	915	54,752	1,027	7,520
同　四十三年	1,024	43,023	613	6,520	230	27,675	153	975	78	108,900	9	145	1,332	179,598	775	7,640
同　四十二年	627	28,398	963	6,111	124	13,973	222	898	19	18,320	32	44	770	60,691	1,217	7,091
同　四十一年	431	15,765	675	6,437	287	58,428	68	996	60	27,130	1	86	778	101,323	744	7,528

第六九　難破漁船

大正元年

遭難ノ場所	月日	遭難種別	船数	乗組総員	乗組員中 死亡	負傷	死生不明	計
	月 日							
那賀郡中島沖合	4. 9	顛覆	1	2	1	-	-	1
安房国沼島南方沖	5. 19	破壊	1	4	-	-	-	-
那賀郡伊島沖合	3. 2	漂流	1	4	-	-	-	-
	10. 12	破壊	1	4	-	-	-	-
那賀郡和田島沖合	6. 19	顛覆	1	1	-	-	-	-
高知県室戸郡沖合	1. 26	顛覆	1	5	-	-	5	5
吉野川支流吹川	9. 23	破壊	2	-	-	-	-	-
合計	-	-	8	20	1	-	5	6

第七〇　遠洋漁業

大正元年

郡市	漁獲場所	漁獲種類	日本形船 船数	乗組員数	漁獲物価額
					円
徳島	朝鮮沿海	潜水器	8	53	5686
那賀	同	潜水器	10	80	25,000
		打瀬網	3	10	850
合計	-	-	21	143	26,136
明治四十四年	-	-	61	390	43,920
同 四十三年	-	-	59	399	53,413
同 四十二年	-	-	41	270	23,967
同 四十一年	-	-	47	272	28,873

第七一　漁獲物ノ一

大正元年

郡名	魚類															
	真鰯		背黒鰯		鰹		鯖		鮪		鰤		鰹			
	数量	価額	数量	価額	数量	価額	数量	価額	数量	価額	数量	価額	数量	価額		
	貫	円	貫	円	貫	円	貫	円	貫	円	貫	円	貫	円		
名東	33,280	3,345	-	-	-	-	700	15	-	-	-	-	5800	5260		
勝浦	40,720	33,374	-	-	9,600	1,200	-	-	-	-	-	-	-	-		
那賀	139,904	43,581	166	59	71,155	35,745	14,319	5,852	15,598	5,902	328	089	1,015	402		
海部	120,171	23,254	19,000	750	215,547	124,752	23,259	13,564	5,584	3,779	43,366	23,918	3,828	1,171		
板野	69,400	12,460	20,000	1,400	800	330	-	-	-	-	-	-	-	-		
合計	374,544	132,014	39,166	2,609	298,102	162,027	45,648	26,431	5,178	5,781	50,089	24,307	6,643	2,833		
明治四十四年	233,880	75,361	15,883	3,214	195,634	124,727	105,105	23,910	55,887	15,217	23,061	15,741	3,145	3,139		
同 四十三年	258,090	132,033	11,865	2,375	273,367	173,488	98,800	53,304	73,829	45,485	13,164	13,268	3,710	5,136		
同 四十二年	265,536	165,559	15,130	3,780	266,116	153,718	106,019	75,093	25,888	15,223	23,753	13,350	13,905	2,138		
同 四十一年	503,181	205,276	15,100	4,780	303,173	231,165	106,823	65,125	28,098	13,774	39,627	33,096	13,976	2,138		

第七二　漁獲物ノ二

大正元年

郡市	魚類 鯛 数量	鯛 価額	黒鯛 数量	黒鯛 価額	鰈 数量	鰈 価額	鯖 数量	鯖 価額	鰆 数量	鰆 価額	鰺 数量	鰺 価額	鰯 数量	鰯 価額
	貫	円	貫	円	貫	円	貫	円	貫	円	貫	円	貫	円
徳島	-	-	3600	5250	-	-	430	903	-	-	-	-	-	-
名東	5200	3160	380	370	-	-	325	515	-	-	5790	5790	370	444
勝浦	860	5290	-	-	-	-	-	-	-	-	-	-	-	-
那賀	3151	19,032	-	-	-	-	3257	7434	3416	3709	3092	3042	938	484
海部	28,355	28,961	20	13	2395	2395	73	47	3514	1868	18,773	3,543	5327	665
板野	5100	10,300	650	3380	570	95	5173	940	3550	3815	5,600	1,520	-	-
合計	43,666	80,743	5,020	6,483	3,965	2,490	5,257	8,829	7,480	9,414	23,155	14,895	6,635	5,793
明治四十四年	33,725	55,334	5,269	5,759	5,570	5,870	5,051	5,598	13,688	20,528	83,474	33,273	5,086	3,401
同 四十三年	35,234	43,586	5,484	3,248	730	795	8,913	5,614	3,583	3,766	65,681	43,671	8,755	5,802
同 四十二年	36,398	45,980	8,913	15,528	987	974	8,182	5,668	3,006	13,026	71,531	45,405	15,086	8,036
同 四十一年	43,492	43,423	8,912	15,663	5,165	5,283	13,501	8,967	8,000	21,588	93,260	43,771	15,047	5,935

第七三　漁獲物ノ三

大正元年

郡市	魚類 鱈 数量	鱈 価額	文鰹魚 数量	文鰹魚 価額	秋刀魚 数量	秋刀魚 価額	鰤 数量	鰤 価額	鱒(鮭) 数量	鱒(鮭) 価額	鰯 数量	鰯 価額	鯉 数量	鯉 価額
	貫	円	貫	円	貫	円	貫	円	貫	円	貫	円	貫	円
徳島	-	-	-	-	5850	3425	5570	3198	-	-	180	504	-	-
名東	-	-	-	-	-	-	-	-	120	200	5594	5160	1115	782
勝浦	-	-	-	-	-	-	5000	3000	-	-	1065	1714	153	131
那賀	1000	150	603	362	35760	13760	1712	1312	-	-	18,181	28,806	1038	845
海部	3624	939	800	307	105032	35426	3785	1972	656	1016	3248	3454	-	-
名西	-	-	-	-	-	-	-	-	5	9	5074	3878	125	96
板野	100	150	-	-	-	-	3800	3939	-	-	850	1033	770	470
阿波	-	-	-	-	-	-	-	-	-	-	1987	3762	585	597
麻植	-	-	-	-	-	-	-	-	-	-	1195	3125	75	105
美馬	-	-	-	-	-	-	-	-	200	285	3020	5247	230	336
三好	-	-	-	-	-	-	-	-	12	26	2368	4569	92	114
合計	5724	1039	1403	669	146652	53211	23867	23421	993	1486	39,762	60,492	8179	3676
明治四十四年	3219	843	1485	947	209639	43479	23826	25603	940	1222	37,561	35,088	3704	4237
同 四十三年	1455	776	1706	960	43720	25006	31836	33588	1137	1747	43943	45208	5873	3236
同 四十二年	1067	660	3713	1247	25093	13182	36306	35031	875	1208	29862	35824	3720	2356
同 四十一年	3828	499	3147	1681	6552	4612	35919	33973	670	1008	29862	35824	[illegible]	1801

第七四 漁獲物

郡市	魚類 鰻 数量	鰻 価額	其他 数量	其他 価額	価額計	介類 鮑 数量	鮑 価額
	貫	円	貫	円	円	貫	円
島東	360	228	1,020	1,120	13,803	-	-
浦賀	5,853	3,724	-	25,456	53,326	-	-
部	609	737	13,084	27,387	68,033	-	-
西野	3,038	3,476	29,544	160,988	325,750	3,543	3,320
支	1,105	1,181	-	45,405	328,680	3,800	3,920
植	470	794	1,201	3,016	5,793	-	-
馬	3,225	5,019	23,745	25,463	79,784	-	-
好	290	461	3,411	5,818	5,638	-	-
合計	13,222	13,808	-	283,501	899,620	6,343	7,240
明治四十四年	3,661	15,657	29,820	329,165	833,072	11,219	10,810
同四十三年	3,681	13,541	-	241,748	955,833	5,724	3,076
同四十二年	3,802	13,668	-	218,706	873,356	5,963	5,709
同四十一年	7,002	11,463	-	135,672	955,623	6,188	5,923

第七五 漁獲物

郡市	其他水産動物 鯛 数量	鯛 価額	鰹 数量	鰹 価額	鰤 数量	鰤 価額	価額計	牡蠣 数量	牡蠣 価額	蛤 数量	蛤 価額	其他 数量	其他 価額
	貫	円	貫	円	貫	円	円	貫	円	貫	円	貫	円
島東	55	66	-	-	-	-	1,930	3,100	735	3,700	1,080	3,300	115
浦賀	580	3,100	-	-	200	100	887	480	337	630	300	-	280
部	3,400	3,400	-	-	45,886	23,442	-	-	-	-	-	-	-
西野	3,116	5,648	-	-	-	-	3,596	370	115	230	71	568	90
支	5,773	3,958	-	-	875	409	3,815	-	-	-	-	-	3,885
植	-	-	-	-	-	-	-	-	-	-	-	-	-
馬	175	160	-	-	10	6	5,539	-	-	-	-	-	5,787
好	-	-	-	-	-	-	-	5,100	96	5,300	656	-	-
合計	-	-	-	-	-	-	-	-	-	-	-	-	-
明治四十四年	15,099	15,332	-	-	43,971	23,957	21,767	5,050	1,283	8,860	2,107	3,868	11,187
同四十三年	3,323	13,407	1,000	650	2,214	1,360	21,783	3,337	1,080	23,502	3,638	32,165	6,290
同四十二年	1,845	3,032	520	312	5,025	767	13,941	3,760	847	3,683	3,797	3,150	2,221
同四十一年	15,856	15,724	530	318	880	704	15,666	5,795	832	6,094	5,022	68	5,903
	16,705	13,928	420	280	580	460	13,961	5,952	762	6,904	3,630	3,000	3,646
								122		119			

第七六表　漁獲物

郡市	水産動物 海藻 数量	価額	其他 価額	価額計	藻類 石花菜 数量	価額
	貫	円	円	円	貫	円
徳島	-	-	25	450	-	-
名東	140	88	-	15,218	-	-
勝浦	660	67	-	33,629	-	-
那賀	15,375	5,576	-	23,106	60	30
海部	3,740	187	-	15,454	43,228	11,605
名西	-	-	-	-	-	-
板野	13,500	9,300	-	5,088	80	70
阿波	-	-	-	-	-	-
麻植	-	-	-	-	-	-
美馬	-	-	-	-	-	-
三好	-	-	-	-	-	-
合計	31,405	15,218	25	96,935	43,368	11,705
明治四十四年	39,502	15,100	5,042	78,723	23,742	5,742
同 四十三年	35,503	5,043	5,327	73,561	8,334	3,662
同 四十二年	23,570	15,409	3,221	66,748	11,720	3,720
同 四十一年	43,006	15,722	3,510	75,338	11,485	15,156

第七六表　大正元年

郡市	海藻 数量	価額	和布 数量	価額	其他 価額	価額計	価額合計
	貫	円	貫	円	円	円	円
徳島	-	-	-	-	-	-	29,173
名東	-	-	-	-	-	-	63,951
勝浦	-	-	-	-	-	-	109,662
那賀	1,072	1,185	5,223	1,991	770	3,976	361,428
海部	5,042	3,736	-	-	13,437	25,778	373,727
名西	-	-	-	-	-	-	793
板野	200	150	31,600	5,360	-	5,580	83,991
阿波	-	-	-	-	-	-	6,638
麻植	-	-	-	-	-	-	3,070
美馬	-	-	-	-	-	-	5,887
三好	-	-	-	-	-	-	6,334
合計	7,314	3,071	36,823	7,351	14,207	36,334	1,043,656
明治四十四年	8,005	2,708	41,402	6,780	3,997	13,267	975,885
同 四十三年	5,340	1,887	73,010	15,985	7,713	23,617	1,075,802
同 四十二年	3,803	1,686	61,700	5,170	6,350	13,726	975,896
同 四十一年	3,800	1,511	91,393	8,076	10,047	25,790	1,073,712

第七七表　水産製造物

郡名	食節類 鰹節 数量	価額	鮪節 数量	価額	其他 価額	素鰹(甲付仂) 数量	価額	鱶鰭 数量	価額	冊作 数量	価額
	貫	円	貫	円	円	貫	円	貫	円	貫	円
名東	-	-	-	-	-	-	-	-	-	-	-
勝浦	-	-	-	-	-	-	-	-	-	-	-
那賀	1,200	5,400	35	150	-	80	144	20	76	700	525
海部	13,730	53,570	-	-	8,655	-	-	-	-	-	-
板野	-	-	-	-	-	-	-	-	-	-	-
合計	15,730	58,970	35	150	8,655	80	144	20	76	700	525
明治四十四年	15,038	46,447	189	587	5,582	492	1,059	30	114	800	600
同 四十三年	13,400	53,600	805	3,576	23,344	320	848	32	128	500	400
同 四十二年	15,000	55,980	780	3,400	25,650	275	806	32	128	500	400
同 四十一年	13,770	47,826	860	1,518	55,484	640	1,740	3	130	100	60

第七七表　水産製造物

大正元年

郡名	乾 一番鰹 数量	価額	二番鰹 数量	価額	和布 数量	価額	其他 価額	乾鹽 導鰮 数量	価額	背黒鰮 数量	価額
	貫	円	貫	円	貫	円	円	貫	円	貫	円
名東	-	-	-	-	-	-	-	-	-	-	-
勝浦	-	-	-	-	-	-	-	-	-	-	-
那賀	-	-	-	-	-	-	300	3,700	1,080	280	112
海部	410	977	-	-	-	-	792	11,949	11,085	1,000	960
板野	-	-	-	-	2,600	3,480	118	-	-	-	-
合計	410	977	-	-	2,600	3,480	1,210	14,649	13,365	1,280	1,072
明治四十四年	81	218	72	227	3,600	3,480	1,343	3,881	2,698	1,078	808
同 四十三年	90	243	120	376	1,850	1,903	3,218	3,300	1,655	1,640	781
同 四十二年	-	-	-	-	1,600	1,600	3,777	5,230	3,844	-	-
同 四十一年	-	-	-	-	1,200	660	3,300	6,485	3,800	-	-

第七八　水産製造

郡名	食											
	塩											
	鰺		文鰯魚		秋刀魚		鯖		鰤		鰮	
	数量	価額	数量	価額	数量	価額	数量	価額	数量	価額	数量	価額
	貫	円	貫	円	貫	円	貫	円	貫	円	貫	円
東名	-	-	-	-	-	-	-	-	-	-	-	-
浦勝	-	-	-	-	-	-	-	-	-	-	-	-
賀那	800	280	-	-	-	-	50	20	-	-	-	-
部海	3,094	3,630	-	-	105,206	16,699	-	-	-	-	6,983	1,874
野校	-	-	-	-	-	-	-	-	-	-	-	-
合計	3,894	3,870	-	-	105,206	16,699	50	20	-	-	6,983	1,874
明治四十四年	18,331	5,596	350	300	6,979	5,162	934	467	-	-	3,369	1,383
同四十三年	5,038	1,715	400	200	11,900	5,165	1,558	779	100	60	1,540	847
同四十二年	5,018	1,817	430	215	5,850	2,325	1,638	819	-	-	1,740	870
同四十一年	3,338	2,143	320	160	1,230	615	1,865	2,325	-	-	2,350	1,116

第八一　水産製造物　大正元年

郡名	料															
	乾			煮		乾								燻製	
	鰯		其他	鳥鰮		背黒鰮		鰹		海参		其他		其他	
	数量	価額	価額	数量	価額	数量	価額	数量	価額	数量	価額	価額		価額	
	貫	円	円	貫	円	貫	円	貫	円	貫	円	円		円	
東名	-	-	630	19,225	3,225	-	-	15,734	20,286	-	-	-		-	東名
浦勝	-	-	-	16,112	15,500	-	-	33,240	35,400	-	-	-		-	浦勝
賀那	-	-	910	83,550	67,036	-	-	5,778	13,976	-	-	3,071		-	賀那
部海	200	75	11,505	16,028	13,980	-	-	-	-	-	-	3,490		-	部海
野校	-	-	-	24,300	3,520	-	-	1,500	1,200	-	-	-		-	野校
合計	200	75	13,045	159,215	111,311	-	-	55,252	67,822	-	-	6,561		-	合計
明治四十四年	-	-	23,025	119,774	83,770	24,29	5,821	60,764	63,270	5,470	13,792	3,830		3,130	明治四十四年
同四十三年	320	117	13,150	230,795	185,807	23,572	21,356	53,764	78,536	750	1,075	5,122		38,850	同四十三年
同四十二年	-	-	13,760	179,159	166,703	-	-	50,270	43,733	-	-	3,773		3,200	同四十二年
同四十一年	-	-	16,320	294,518	166,515	-	-	43,531	50,817	-	-	3,252		3,000	同四十一年

第七九　水産製造

郡名	食											
	塩								製			
	鳥鰮		背黒鰮		鰯		鰤		其他		漉海苔	
	数量	価額	数量	価額	数量	価額	数量	価額	価額		数量	価額
	貫	円	貫	円	貫	円	貫	円	円		貫	円
東名	-	-	-	-	-	-	-	-	-		-	-
浦勝	-	-	-	-	-	-	-	-	-		-	-
賀那	-	-	-	-	-	-	-	-	-		-	-
部海	-	-	-	-	-	-	-	-	-		-	-
野校	-	-	-	-	-	-	-	-	11,979		-	-
合計	-	-	-	-	-	-	-	-	11,979		-	-
明治四十四年	751	185	367	164	5,402	3,073	-	-	23,990		-	-
同四十三年	5,252	375	408	183	7,906	5,860	-	-	5,934		-	1,405
同四十二年	3,080	624	-	-	3,440	5,994	-	-	3,135		-	45
同四十一年	2,565	1,035	-	-	5,600	3,250	3,650	1,825	2,370		61	482

第八二　水産製造物　大正元年

郡名	肥料													
	和布		其他	雑類						漉海藻		価額計	
				干鰮		其他							
	数量	価額	価額	数量	価額	数量	価額			数量	価額		
	貫	円	円	貫	円	貫	円			貫	円	円	
東名	-	-	-	-	-	-	-			-	-	23,101	東名
浦勝	-	-	-	-	-	-	-			-	-	43,900	浦勝
賀那	-	-	36,500	4,200	780	13,280	24,540			50	90	139,110	賀那
部海	-	-	4,325	-	-	-	1,288			-	-	145,888	部海
野校	20,000	30,000	-	900	36	-	-			-	-	44,354	野校
合計	20,000	30,000	39,825	5,100	816	13,280	3,732			50	90	398,353	合計
明治四十四年	20,000	35,000	3,375	4,000	400	75,259	22,031			-	-	361,479	明治四十四年
同四十三年	20,000	49,000	3,132	3,900	960	149,183	49,188			260	390	473,594	同四十三年
同四十二年	22,200	43,400	3,464	13,400	5,765	125,982	32,681			-	1,549	422,957	同四十二年
同四十一年	27,000	32,400	4,900	30,000	4,500	93,925	26,225			320	1,280	433,688	同四十一年

表八〇　水産養殖一　大正元年

郡名	公有 鯉 場数	鯉 面積	鯉 收獲高	鯉 価額	鰻 場数	鰻 面積	鰻 收獲高	鰻 価額	鰕 場数	鰕 面積
		坪	貫	円		坪	貫	円		坪
那賀部	5	180	48	48	-	-	-	-	-	-
海部郡	1	2609	-	-	-	-	-	-	-	-
板野郡	-	-	-	-	-	-	-	-	2	25,218
三好	1	45,008	80	120	-	-	15	30	-	-
合計	7	53,787	128	168	-	-	15	30	2	25,218
明治四十四年	4	15,329	178	177	-	-	-	-	2	21,118
同四十三年	4	13,009	201	199	1	5800	24	36	3	113,655
同四十二年	4	13,829	250	238	1	5800	30	45	-	-
同四十一年	2	5,300	40	30	1	5800	20	30	-	-

表八一　水産養殖二　大正元年

郡名	私有 鯉 稲田 場数	稲田 面積	稲田 收獲高	稲田 価額	池沼其他 場数	池沼其他 面積	池沼其他 收獲高	池沼其他 価額	鰻 場数	鰻 面積
		坪	貫	円		坪	貫	円		坪
東名勝浦郡	31	13,815	155	94	8	5,515	70	54	-	-
那賀部	107	23,950	288	308	30	5,540	97	91	4	163,500
海部郡	97	13,860	118	70	279	3013	342	250	5	100
名西郡	62	16,300	120	110	65	3,287	165	165	-	-
板野郡	83	5,970	49	40	26	600	3	6	-	-
阿波	18	21,180	94	250	9	3142	55	44	-	-
麻植	172	21,033	482	482	30	13,000	10	15	-	-
美馬	-	-	-	-	-	-	-	-	-	-
三好	10	230	130	234	6	75	36	39	-	-
合計	24	5200	38	53	77	43,456	162	234	-	-
明治四十四年	578	115,538	5,274	5,641	530	75,628	940	898	9	163,600
同四十三年	5,152	178,717	38,222	34,256	469	155,528	974	5069	10	170,329
同四十二年	5,613	293,695	35,552	34,573	563	33,484	5576	5,493	6	57,750
同四十一年	3,332	392,809	38,224	35,533	-	-	-	-	295	5,080
	5,285	263,965	39,62	34,502	-	-	-	-	305	5,750

表八二　水産養殖一　大正元年

郡名	水面 海苔 場数	海苔 面積	海苔 收獲高	海苔 価額	其他 場数	其他 面積	其他 收獲高	其他 価額
		坪	貫	円		坪	貫	円
那賀部	-	-	-	-	4	3094	89	41
海部郡	-	-	-	-	-	-	-	-
板野郡	-	-	-	-	-	-	-	-
三好	1	2880	5000	50	-	-	35	21
合計	-	-	-	-	-	-	-	-
明治四十四年	1	2880	5000	50	4	3094	124	62
同四十三年	-	-	-	-	1	30,000	5000	250
同四十二年	-	-	-	-	4	143,655	5927	5467
同四十一年	1	2400	6500	32	1	30,000	700	250
	2	3209	6500	23	2	96,000	1535	682
	1	24,000	6,000	21				

表八二　水産養殖二　大正元年

郡名	水面 鰕 場数	鰕 面積	鰕 收獲高	鰕 価額	其他 場数	其他 面積	其他 收獲高	其他 価額
		坪	貫	円		坪	貫	円
東名勝浦郡	-	-	-	-	-	-	-	-
那賀部	-	-	5500	270	-	-	-	-
海部郡	-	-	-	-	4	3094	99	46
名西郡	-	-	-	-	-	-	-	-
板野郡	-	-	-	-	-	-	-	-
阿波	13	20,558	3099	2585	-	-	175	31
麻植	-	-	-	-	-	-	-	-
美馬	-	-	-	-	-	-	-	-
三好	-	-	-	-	-	-	-	-
合計	-	-	-	-	3	200	55	49
明治四十四年	13	20,558	5599	2885	7	3294	329	126
同四十三年	15	175,888	3963	3917	9	889	261	100
同四十二年	9	55898	3343	3221	56	5749	513	195
同四十一年	7	23,992	1,928	1,098	20	13,390	1,680	1,502
	-	-	-	-	38	52,780	2935	1818

第八 製鹽

大正元年

郡名	鹽田段別	竈數	產額	賠償価額	一段歩平均產額	石炭消費高
	反	個	斤		斤	斤
名東	742	24	2942409	116125	13236	1385305
板野	3969	195	8392631	958482	21403	10246444
合計	4721	219	9834840	1075607	20104	12123438
明治四十四年	5309	244	9507920	977571	17737	11977381
同四十三年	5269	243	9481460	973828	17994	12358216
同四十二年	5215	242	9432660	975204	18107	12381738
同四十一年	5210	242	9498160	1033832	18260	12510762

工業

第八三　工業戸数及人口

大正元年十二月三十一日

郡	市	戸数 専業	戸数 兼業	戸数 計	専業 男	専業 女	兼業 男	兼業 女	計
徳島	東	950	405	1,355	996	460	388	261	2,105
名東	浦	328	284	612	907	761	323	372	2,563
勝浦	賀	180	238	378	154	21	267	32	474
那賀	部	562	1,296	1,858	1,020	471	1,555	460	3,506
海部	西	275	508	783	423	71	743	286	1,523
名西	野	314	496	810	359	90	639	304	1,392
板野	波	655	359	1,014	1,325	895	598	479	3,297
阿波	植	164	339	503	217	85	655	231	1,188
麻植	馬	270	419	689	476	825	834	824	2,959
美馬	好	280	542	822	306	127	458	89	980
三好		524	571	1,095	773	512	941	665	2,891
合計		4,462	5,457	9,919	7,086	4,318	7,201	4,003	23,078
明治四十四年		4,483	5,749	10,232	6,414	4,023	7,187	4,163	21,787
同四十三年		4,735	5,387	10,122	6,689	3,839	6,699	3,637	20,864
同四十二年		4,456	5,178	9,634	6,114	2,893	6,783	3,717	19,507
同四十一年		4,388	5,216	9,564	5,925	2,396	7,150	3,615	19,086

第八四　工場ノ一（製品種別）

大正元年十二月三十一日

種別		原動力ヲ用ユル工場 瀧力 機関数	瀧力 馬力	石油 機関数	石油 馬力	水力 機関数	水力 馬力	計 機関数	計 馬力	原動ヲ用ヰザル工場	職工及徒弟 男	職工及徒弟 女	職工及徒弟 計	労働人夫 男	労働人夫 女	労働人夫 計	石炭消費高
織維工場	綿織物製織	21	466.1	-	-	4	180.0	25	646.1	2	178	1,560	1,738	34	24	58	3,783,726 kg
	布製足袋	1	15.0	1	12.0	1	12.5	3	39.5	2	84	125	209	-	-	-	55
	織物	-	-	1	8.0	-	-	1	8.0	2	68	143	211	-	-	-	216
	計	7	119.0	1	6.0	5	192.5	13	165.5	10	73	782	855	12	7	19	5,185,000
	計	-	-	-	-	-	-	-	-	1	3	18	21	-	-	-	-
	計	29	581.1	3	22.0	10	222.0	42	825.1	17	406	3,658	3,064	46	31	77	8,863,726
機械工場	量衡器	1	5.0	-	-	-	-	1	5.0	2	134	24	158	-	-	-	29,000 kg
	度器	1	12.0	-	-	-	-	1	12.0	-	30	-	30	-	-	-	59,000 kg
	計	2	17.0	-	-	-	-	2	17.0	2	164	24	188	-	-	-	59,000
化学工場	肥料	2	250.0	-	-	6	3,170.0	8	3,420.0	-	66	-	66	14	-	14	-
	硝子製造	1	45.0	-	-	-	-	1	45.0	-	16	-	16	-	-	-	3,600
	榮養	-	-	-	-	-	-	-	-	1	27	-	27	-	-	-	189,000
	石鹸製造	2	15.0	-	-	-	-	2	15.0	2	52	42	94	2	2	4	969,000
	更紗	-	-	-	-	-	-	-	-	3	52	6	58	57	8	65	-
	物鑛	8	211.0	2	50.0	12	232.0	22	693.0	1	675	210	885	91	22	113	20,845 kg 95,000 kg
	計	13	721.0	2	50.0	18	3,402.0	33	3,173.0	7	888	258	1,146	164	32	196	5,123,845
雜工場	活版印刷製本	-	-	-	-	5	28.0	5	28.0	3	196	2	198	13	-	13	103,000
	駄菓子製造	12	512.0	-	-	2	42.0	14	554.0	-	182	21	203	41	13	54	-
	下駄業	-	-	-	-	1	20.0	1	20.0	2	71	6	77	-	-	-	-
	雜	-	-	-	-	1	8.0	1	8.0	10	186	68	254	13	5	18	100,000
	計	12	512.0	-	-	9	98.0	21	610.0	17	635	97	732	47	18	65	
合計		86	1,831.1	5	72.0	37	3,722.0	98	5,625.1	43	2,053	2,027	5,080	277	81	358	9,605,251

五八五

名稱	所在	主要製品	創業年月	一ヶ年就業日數	動力
堺紡績株式会社徳島支店	徳島市前川町	綿糸	明治40年4月	336（晝夜）	瀝機
米沢織物工場	同富田浦町	綿布	42.2	203	電動機
福田織工場	同上	木綿織	27.8	330	-
三河織物工場	同上	綿ネール	24.10	330	-
加藤織布工場	同北佐古町	小倉織	7.4	300	電動機
西岡織工場	同富田浦町	綿織	33.5	320	-
中山織工場	同上	小倉織	37.1	300	電動機
合資会社徳島盗機社	同徳島町	木綿及綿織	27.2	330	-
天野染織起毛工場	同前川町	洋服地小倉地織	27.3	300	瀝機
田村織工場	同出来島町	綿ネール起毛	37.4	300	-
三橋織工場	同北佐古町	織紺	35.1	300	-
長尾染織工場	同上	織織	42.1	300	瀝機
河野織工場	同前川町	綿織物	7.2	325	-
福井合名会社工場	同出来島町	阿波織	33.5	325	瀝機
宮崎製綿工場	同佐古町	綿織綿ネール製綿（雙引）	35.8	210	同
度器製作工場	同同町	度器	38.11	290	同
衡器製作工場	同同町	衡器	27.7	290	-
量器製作工場	同同町	量器	7.8	360	-
紀念館岩城製材場	同同町	岩城製材	42.6	270	瀝機
徳島製材所	同同町	徳島製材	40.10	300	同
簞笥製作工場	同同町	簞笥	38.6	280	-
下駄製作工場	同同町	下駄	大正元.2	290	-
下駄製造工場	同同町		明治44.5	300	電動機
下駄製造工場	同同町		35.6	290	-
下駄製造工場	同同町		39.7	290	-
大隅下駄工場	同同町		30.5	330	-
珍瑞館	同同町	硝子製造	37.8	300	-
株式会社徳島毎日社	同同町	印刷	31.6	300	電動機
徳島日日新報社	同	新聞	21.11	300	同

ノ二　（工場細別）　大正元年十二月三十一日

機関		職工及徒弟		職工一人一日賃錢		労働人夫		工場持主氏名
數	馬力	男	女	男	女	男	女	
2	250.0			錢	錢			堺紡績株式会社徳島支店
4	180.0	90	248	40	28	-	-	米沢利三郎
1	50	1	14	35	20	-	-	福田久吉
-	-	-	20	-	16	-	-	三河貞次郎
-	-	2	38	17	15	-	-	加藤幸男
1	50	-	18	-	25	-	-	西岡栄太郎
-	-	-	28	-	18	-	-	中山勝平
1	75	2	40	50	28	-	-	合資会社徳島盗機社
-	-	6	43	67	30	-	-	天野勝平
1	100	10	20	50	20	-	-	田村慶藏
-	-	3	12	45	20	-	-	三橋長太
-	-	1	25	50	25	-	-	長尾傳藏
1	150	7	75	60	30	-	-	河野弼
-	-	-	15	-	25	-	-	福井佐平
2	400	11	95	55	15	-	-	宮崎吉三郎
1	300	5	30	30	20	-	-	藤村九平
1	50	110	23	66	21	-	-	吉川益太
-	-	12	1	50	20	-	-	勝西才平
-	-	12	-	40	-	-	-	岩城伊平
1	100	-	75	-	28	-	-	徳島製材合資会社
4	293.0	11	-	60	-	-	-	木内浦太
-	-	20	-	52	-	-	-	福浦美喬吉
-	-	15	-	54	-	-	-	齋藤島吉
1	200	20	6	60	23	-	-	前田默太郎
-	-	15	-	50	-	-	-	森立弋
-	-	10	-	45	-	-	-	大隅清吉
-	-	11	-	45	-	-	-	里見喜三郎
-	-	27	-	80	-	-	-	株式会社徳島毎日社
2	60	72	-	67	-	-	-	株式会社徳島新報社
1	150	39	-	40	-	-	-	

第八五表　工場　ノ二　続

名称	所在	主要製品	創業年月	一ヶ年就業日数	動力	機関 数	機関 馬力	職工及徒弟 男	職工及徒弟 女	職工一人賃銭 男	職工一人賃銭 女	労働人夫 男	労働人夫 女	工場持主氏名
										銭	銭			
德島公論株式会社	德島市八百屋町	新聞印刷	明治 年 月			-	-	16	-	25	-	3	-	德島公論株式会社
所陽新聞社	同通町	同	40. 3	300	-									
德島毎夕新聞社	同塀裏町	同		300	-	-	-	12	-	40	-	-	-	石毛貫之助
芳リ堂印刷所	同中通町	印刷	44. 4	300	電動機	1	5.0	19	-	35	-	10	-	德島毎夕新聞株式会社
德島水力電気株式会社	同寺島町	電燈、電力	19. 9	350	同	1	2.0	25	-	55	-	-	-	遠藤春昇
明治鉄工所	同上	鉄工機械	27. 12	365	瀝青式水車、電動機、蒸汽機	2	250.0							
德島豆粕製造株式会社	同上	大豆粕、大豆油	40. 2	340		2	2000.0	66	-	55	-	4	-	德島水力電気株式会社
小口組德島製糸場	名東郡加茂名村大字鳴門村	生糸	40. 7	300	同	3								
美馬染織工場	同郡同村大字藏本村	綿ネール	41. 2	300	同	1	12.0	30	-	55	-	-	-	合資会社明治鉄工所
勝浦製材会社工場	勝浦郡福原村	製材	41. 1	310	同	1	45.0	16	-	40	-	-	-	德島豆粕製造株式会社
大和工場	那賀郡羽ノ浦村	ガーゼ精綿	42. 7	250	ペルトン式水車	2	35.0	38	374	40	32	15	10	小口卷太
平島製板合名会社	同郡平島村	製板	38. 1	341	丸斯蒸動機、石油発動機	1	30.0	17	147	40	33	11	7	美馬儀一郎
中島東製材合名会社	同上	同	39. 8	251	汽機	1	30.0	20	-	50	-	3	-	勝浦製材会社工場
中島製材合名会社	同郡同村中島浦村	同	40. 1	246	同	1	15.0	30	50	23	21	-	-	大和頼吉
那賀製板合名会社	同上	同	38. 4	232	同	1	12.0							
佐々木製材所	同上	同	38. 5	205	同	1	20.0	26	-	45	-	2	-	平島製板合名会社
幸泉活版所	同郡富岡町大字富岡町	印刷物	38. 5	260	同	1	25.0	20	-	40	-	4	-	中島東製材合名会社
桂野石灰製造所	同郡同町大字黒津地村	石灰	37. 12	350	-	1	14.0	16	-	33	-	5	-	中島製材合名会社
湯浅織物工場	同上	織物	28. 11	364	-	1	26.0	20	-	45	-	2	-	那賀製板合名会社
高島石灰製造所	同郡見能林村大字答島村	石灰	30. 11	150	-	1	25.0	14	-	38	-	4	-	佐々木源吉
新野織物合名会社工場	同郡新野村大字豊田村	木綿織	?	340	-	-	-	8	2	30	18	-	-	幸泉愛藏
庄野石灰製造所	同郡見能林村大字答島村	石灰	45. 7	315	-	-	-	27	6	45	15	40	-	桂野恒太郎
橘昇釦製造所	同郡橘町	昇釦	36. 不詳	150	-	-	-	-	12	-	30	-	-	湯浅磯吉
高倉工場	同上	經木專用	43. 10	300	-	-	-	15	-	40	-	12	-	高島岳吉
水銀鑛場	同郡加茂谷村大字水井村	水銀	44. 4	300	-	-	-	3	17	50	24	1	-	新野織物合名会社
日和佐生産販賣所	海部郡日和佐町	筍、螺、蝶、鮮鰹	28. 1	322	-	-	-	10	-	40	-	5	8	庄野專吉
東生社	名西郡石井町大字石井町	製参	41. 1	211	-	-	-	25	10	45	25	-	-	内村德平
鯛昇製造工場	同郡同町大字童梅村	鯛昇	43. 5	300	汽機	-	-	3	9	35	18	-	-	高倉志津太郎
井内商会	同郡高川原村大字南島村	釦	39. 9	135	-	-	-	7	7	43	19	-	-	丹波敬三
			43. 4	360	-	-	-	7	13	45	23	3	2	谷岳吉
						1	65.0	10	115	40	27	-	-	住田和平
						-	-	12	2	28	20	-	-	竹内梅三郎
						-	-	16	2	45	30	-	-	井内吉藏

第八五 工場

名稱	所在	主要製品	創業年月	一ヶ年就業日數	動力
近藤製糸傳習所	名西郡高川原村大字高ツ屋村	生糸	明治 年 月		
東山鑛山分場	麻植郡東山村及名西郡阿野村	銅鑛 硫化鉄鑛	40. 7	180	-
半井商会	板野郡瀬戸村	足袋	43. 1	359	石油発動機 電化ト電気 武水車 機 発動 砂水車 木車
宇治製藥所	同上	炭酸マクネシヤ	31. 4	220	-
秋田製藥所	同上	硫酸マクネシヤ	32. 11	300	-
富田製藥所	同上	同上	32. 11	300	瓦斯発動機
坂田刺繍工場	板野郡撫養町大字富田村	刺繍	安政 3. 5	325	同
阿波足袋合資会社	同郡同町大字南濱村	足袋	18. 3	300	-
喜羽商会製藥場	同郡同町大字黒崎村	炭酸マクネシヤ	29. 9	280	-
川崎造船所	同郡同町大字岡崎村	船舶	43. 5	300	-
黒又工場	同郡同町大字南濱村	足袋	21. 5	280	-
黒田織布合名会社	同上	綿織物	文化 元. 2	300	石油発動機
福家織布合名会社	同上	木綿縞	明治 39. 10	300	瓦斯発動機
大濱造船所	同郡同町大字岡崎村	船舶	21. 9	300	石油発動機
坂田合名会社	同郡同町大字南濱村	足袋	19. 9	280	-
中谷叺製造所	同郡同町大字黒崎村	叺	43. 12	280	-
南海足袋合資会社	同郡同町大字齋田村	足袋	大正 元. 7	170	-
撫養織布合名会社	同郡	白綿	明治 40. 4	300	-
大朋織布合名会社	同郡	生綿	40. 7	300	機
玉井製糸場	同郡	足袋	44. 6	300	機
佐光製糸場	同郡	同	44. 6	270	瓦斯発動機
後藤田製糸場	阿波郡柿島村	同	44. 6	161	電瓦
須見製糸場	同郡林村大字西林村	同	44. 4	280	同
佐渡製糸場	同郡川島町大字牽田村	同	42. 2	280	同
筒井製糸所	麻植郡鴨島	同	40. 6	320	同
松浦製糸場	同郡	同	43. 1	320	同
笠井製糸場	同郡	同	41. 7	280	同
鎌田製糸場	同郡	同	43. 3	320	同
新油屋製糸場	同郡	同	44. 12	300	同
	同郡	同	44. 12	300	同

第八五 工場 続

機関 数	機関 馬力	職工及徒弟 男	職工及徒弟 女	職工一人賃銭 男	職工一人賃銭 女	労働人夫 男	労働人夫 女	工場持主氏名
-	-	-	30	銭 -	銭 30	2	1	近藤満太郎
2 1 2 1	50.0 3.0 160.0 201.0 10.0	186	120	61	25	91	22	久保房之助外一名
-	-	10	10	55	22	-	-	半井常吉
-	-	10	7	50	22	-	-	宇治由太郎
1	50	10	10	50	22	1	1	秋田常之進
1	10.0	22	17	45	20	1	1	富田久二郎
-	-	3	18	50	20	-	-	坂田助七
-	-	39	30	80	30	-	-	高島嘉七郎
-	-	10	8	38	20	-	-	喜羽九馬吉
-	-	27	-	70	-	-	-	川崎栄太郎
1	50	18	86	45	18	-	-	向弁次郎
1	50	1	28	50	30	-	-	黒田貞藏
1	60	2	35	50	20	-	-	福家栄次郎
-	-	13	-	78	-	-	-	大濱喜平
-	-	15	25	50	30	-	-	坂田幸太郎
-	-	1	15	15	15	1	3	中谷濱藏
-	-	35	62	60	28	-	-	川端駒吉
1	125	4	42	50	20	-	-	大井善吉
1	50	1	21	40	18	-	-	大西文平
1	50	1	36	23	15	1	1	玉井美二郎
1	75	-	41	-	24	2	-	佐光久平
1	50	2	42	40	25	1	-	後藤田徳三郎
1	70	10	105	45	30	2	-	須見千次郎
2	130	13	226	25	22	5	3	佐渡文右衛門
1	20	1	47	25	22	1	1	筒井直太郎
1	20	1	20	25	22	1	2	松浦左右平
1	36	2	26	30	23	-	-	笠井專一
1	30	1	25	25	22	-	1	鎌田春吉
1	20	-	19	-	20	-	-	川尊田清

第八五　工場

名稱	所在	主要製品	創業年月	一ヶ年就業日数	動力
喜栄社	麻植郡鴨島町	生絲	明治45年5月	220	漕機
東山鑛山	同郡東山村	鑛石	43.11	355	瓦斯発動機 ガソリン式水車 発電動機
生田製絲場	美馬郡脇町	生絲	43.6	300	漕機
小野製絲場	同郡岩倉村	同	大正元.1	150	同
赤川楊子製造工場	三好郡三名村	楊子	元.7	180	日本形水車
三縄製材合名会社	同郡三縄村	セメント樽材	明治45.6	240	西洋形水車
古林製材所	同郡三庄村字庄村	同	41.8	240	漕機
大武織布工場	同郡三庄村字毛田村	綿織物	37.2	320	タービン式水車
田翠製材所	同郡辻田町字池田村	刻煙草容器箱	45.4	330	瀉機
立川工場	同郡辻町	織木綿	39.9	300	-
辻町織布合名会社	同上	白木綿及織色	42.11	280	電動機
堀部製材所	同上	製材	43.10	240	瀉機
辻町水力電気株式会社	同上	電燈電力	40.12	320	ベルト式水車 発動機
高田製絲場	同郡豊間村字豊間村	生絲	40.8	250	-
合計	-	-	-	-	-

第八五　工場　続

機関 数	機関 馬力	職工及徒弟 男	職工及徒弟 女	職工一人賃銭 男	職工一人賃銭 女	労働人夫 男	労働人夫 女	工場持主氏名
1	3.0	1	32	25銭	22銭	1	1	河内壓治外一名
1	7.0							久原房之助外一名
1	3.0							
1		482	83	68	24	-	-	
9	216.0							
1	5.0	3	50	45	30	2	3	田村藏助
1	5.0	-	30	-	20	-	-	中野直八
1	8.0	5	15	50	30	9	-	赤川庄八
1	18.0	18	6	58	26	9	5	三縄製材合名会社
1	32.0	8	12	30	18	4	-	古林信太郎
1	7.0	2	20	40	20	-	-	大島宇三郎
1	13.0	12	3	50	20	1	1	田翠虎藏
-	-	-	17	-	13	-	-	立川友三郎
1	12.5	5	55	40	20	-	-	辻町織布合名会社
1	25.0	17	-	55	-	7	7	堀部善二
1	170.0	-	-	-	-	10	-	辻町水力電気株式会社
-	-	-	13	-	19	1	1	高田伊三郎
98	562.51	2053	3027	-	-	277	81	合計

第八六　電燈

大正元年

会社名	線路所属地	線路長	線條長	街燈墨数	各戸所用 戸数	各戸所用 燈数	點火料	磯消費高
		里町間	里町間				円	斤
徳島水力電気株式会社	徳島市	16.6.25	66.24.9	5149	6358	15449	53630	510,000
	名東郡	5.28.0	20.32.21	167	5038	9638	19752	
	勝浦郡	7.9.6	22.6.5	30	875	587	2248	
	那賀郡	6.31.20	20.26.27	-	19	29	116	
	板野郡	7.13.17	25.24.57	56	2043	3564	15256	
	名西郡	2.22.24	5.1.8	15	178	341	1364	
	麻植郡	2.7.39	7.7.23	-	-	-	-	

第八六　電燈　続

会社名	線路所属地	線路長	線條長	街燈墨数	各戸所用 戸数	各戸所用 燈数	點火料	磯消費高
		里町間	里町間				円	斤
辻町水力電気株式会社	三好郡	3.5.31	11.34.42	33	796	1475	3409	-
合計	-	49.18.42	183.13.12	1450	19807	29133	93875	510,000
明治四十四年	-	36.18.57	183.18.34	1579	19237	23689	54227	5075030
同四十三年	-	10.24.10	38.12.55	80	5900	5686	33527	5167222
同四十二年	-	7.13.32	26.04.26	69	1476	3771	35406	3489622
同四十一年	-	5.00.40	21.10.26	39	662	2082	26790	3833720

第八七　綿絲紡績ノ一

大正元年

紡績場名	一日平均運転ノ錘数		管絲製造高		原動力		機関数	平均一日使用実馬力	営業日数	平均一日就業職工
	竪針	斜針	竪針	斜針						
	本	本	貫	貫						
堺紡績株式会社 櫻島支店	3870	-	306916	-	蒸汽		1	175馬		
					電動機		3	175	315	23
明治四十四年	5800	-	182283	-	電動力		1	140	324	23
同　四十三年	5020	-	213440	-	蒸汽		1	140	330	22
同　四十二年	5780	-	228184	-	同		1	155	337	23
同　四十一年	5280	-	206438	-	同		1	155	336	22

第八八

大正元年

紡績場名	石炭消費高	職工			職工賃銭		普段製絲番号	同一梱四十八貫ニ付価額	繰綿需用高	落綿出来高	屑絲出来高
		男	女	計	男	女					
	噸				銭	銭	番	円	貫	貫	貫
堺紡績株式会社 櫻島支店	5714	135	333	468	44	27	16	188	2413208	235690	22995
明治四十四年	-	72	218	290	39	27	16	188	2139155	237930	25885
同　四十三年	2314	69	190	259	40	27	16	137	2669236	285820	23150
同　四十二年	2505	32	188	220	41	28	16	116	2693326	323280	23850
同　四十一年	2215	82	234	316	39	28	16	109	2336636	259925	22550

第八九　織物

郡市	機業戸数				手織機数				織物
	工場	家内工場	織元	賃織業	工場	家内工場	織元	賃織業	工場
徳島	14	57	350	25	5967 × 5831 21	392	3727	190	75
名東	1	60	66	5003	× 101	378	104	5267	17
勝浦	-	-	-	-	-	-	-	-	-
那賀	3	313	2	381	42 × 34	314	3	393	26
海部	-	350	-	20	-	350	-	20	-
名西	-	9	11	941	-	60	21	877	-
板野	4	9	2	5384	× 205	59	-	5604	4
阿波	-	137	-	93	-	130	-	130	-
麻植	-	12	10	303	-	16	88	409	-
美馬	-	436	44	47	-	446	43	47	-
三好	3	1	-	7	7 × 35	1	-	8	8
合計	25	5374	485	5204	9037 × 9356	3146	3982	5745	130
明治四十四年	37	5007	149	3759	5086 × 5182	3433	3285	5548	99
同　四十三年	35	5788	155	5492	5082 × 5018	3140	3313	5301	45
同　四十二年	39	5972	185	5257	5,008 × 5,001	3422	3063	5536	66
同　四十一年	37	5664	219	5114	816 × 717	3668	2801	5341	58

ノ一　（メハカ織）

大正元年十二月三十一日

織元				賃織業				郡市
男				女				
家内工場	織元	賃織業	計	工場	家内工場	織元	賃織業	計	
1	175	-	251	5281	379	3333	185	3178	徳島
9	2	32	60	163	291	49	5134	5647	名東
-	-	-	-	-	-	-	-	-	勝浦
-	-	-	26	90	316	3	372	801	那賀
-	-	-	-	-	400	-	20	420	海部
5	2	66	73	-	53	23	947	5023	名西
2	-	10	16	83	57	-	5594	5734	板野
-	-	-	-	-	130	-	103	233	阿波
11	12	9	32	-	31	49	419	499	麻植
-	-	-	-	-	577	66	66	709	美馬
-	-	-	8	72	1	-	8	81	三好
28	191	117	466	5689	2235	3533	5868	13325	合計
32	25	114	280	5786	3878	3458	5204	13276	明治四十四年
30	15	90	200	5764	3516	2489	5187	13956	同　四十三年
81	57	-	194	5745	3895	3044	5458	15542	同　四十二年
89	21	1	165	5106	4224	3926	5201	13457	同　四十一年

第九〇 織物

郡市	絹織物 羽二重類 数量	羽二重類 価額	縮緬類 数量	縮緬類 価額	紋織類 数量	紋織類 価額	斜子類 数量	斜子類 価額	紬太織類 数量	紬太織類 価額
	反	円		円	反	円	反	円	反	円
徳島	-	-	-	-	-	-	-	-	-	-
名東	200	5500	-	-	-	-	-	-	-	-
名西	-	-	-	-	-	-	-	-	-	-
美馬	-	-	-	-	242	2296	-	-	-	-
合計	200	5500	-	-	242	2296	-	-	-	-
明治四十四年	125	1625	-	-	270	3560	-	-	-	-
同四十三年	3152	3560	-	-	-	-	-	-	400	5250
同四十二年	3993	13195	110	3310	-	-	65	470	5000	3000
同四十一年	5476	36616	8	100	-	-	40	400	1000	2500

第九一 織物

郡市	絹織物 数量	絹織物 価額	綿入木綿類 数量	綿入木綿類 価額	袴地類 数量	袴地類 価額	男帯地類 数量	男帯地類 価額	女帯地類 数量	女帯地類 価額
		円	反	円	反	円	本	円	本	円
徳島	-	-	-	-	-	-	-	-	-	-
名東	-	-	23480	33568	-	-	-	-	-	-
勝浦	-	-	-	-	-	-	-	-	-	-
那賀	-	-	-	-	-	-	-	-	-	-
海部	-	-	-	-	-	-	-	-	-	-
名西	-	-	45	45	-	-	-	-	-	-
板野	-	-	-	-	-	-	-	-	-	-
阿波	-	-	-	-	-	-	-	-	-	-
麻植	-	-	5010	5143	-	-	-	-	-	-
美馬	-	-	870	5600	28	570	22	42	22	53
三好	-	-	50	100	-	-	-	-	-	-
合計	-	-	28415	36456	28	570	22	42	22	53
明治四十四年	5550	5630	29848	31236	27	53	32	670	27	65
同四十三年	-	-	29231	29835	30	60	35	760	30	75
同四十二年	-	-	15875	15787	25	50	50	100	30	90
同四十一年	-	-	8355	13686	-	-	25	75	30	105

第九二 大正元年 織物

郡市	袴地類 数量	袴地類 価額	男帯地類 数量	男帯地類 価額	女帯地類 数量	女帯地類 価額	其他 数量	其他 価額	計 反数	計 本数	計 価額
	反	円	本	円	本	円	反	円	反	本	円
徳島	-	-	-	-	-	-	-	-	-	-	-
名東	-	-	-	-	-	-	-	-	200	-	5500
名西	-	-	-	-	-	-	15	40	15	-	40
美馬	-	-	-	-	-	-	240	3350	616	19	3980
合計	34	200	5	20	18	84	255	3390	831	19	5870
明治四十四年	34	200	5	20	18	84	206	3280	841	23	6357
同四十三年	40	230	7	25	16	78	411	5941	2093	27	13036
同四十二年	30	160	10	40	17	85	535	9284	5750	40	26169
同四十一年	47	265	15	60	25	125	600	9780	7249	20	22556
	25	100	-	-	20	140					

第九三 大正元年 織物

郡市	綿織物 其他 数量	其他 価額	計 反数	計 本数	計 価額	綿織物 白木綿 数量	白木綿 価額	綿織物 =子他糸入木綿 数量	=子他糸入木綿 価額	綿織物 絣木綿 数量	絣木綿 価額
		円	反	本	円	反	円	反	円	反	円
徳島	-	-	-	-	-	70851	84302	2563	2509	5438	13214
名東	-	-	23480	-	33568	15350	5480	18715	15764	13160	15508
勝浦	-	-	-	-	-	-	-	-	-	-	-
那賀	-	-	-	-	-	5865	5710	13409	13315	575	717
海部	-	-	-	-	-	-	-	180	206	-	-
名西	-	-	-	-	-	700	385	35530	25180	5262	5177
板野	25	62	70	-	107	113266	96175	35200	33150	5900	5115
阿波	-	-	-	-	-	280	190	5385	5342	2263	3098
麻植	-	-	-	-	-	-	-	280	220	15721	35140
美馬	-	-	5010	-	5143	560	352	810	730	-	-
三好	150	370	5078	44	5635	73332	43527	9260	3390		
合計	-	-	50	-	100	91848	68837	59101	51748	35319	75064
明治四十四年	205	430	28648	44	33578	62385	45955	50692	47375	25586	45427
同四十三年	200	400	29630	54	33174	60512	41305	61920	50750	25030	37368
同四十二年	257	522	29523	60	30242	69696	99530	65123	55624	55433	105566
同四十一年	390	821	15321	55	15848	110145	105352	64620	55249	33586	105290
	404	800	8784	30	13626						

表九二　織物

郡市	綿織(編)織 数量	綿織(編)織 価額	綿織色木綿 数量	綿織色木綿 価額	綿ネール 数量	綿ネール 価額	タヲル 数量	タヲル 価額	蚊帳地 数量	蚊帳地 価額	袴地類 数量	袴地類 価額	男帽地類 数量	男帽地類 価額
	反	円	反	円	反	円	打	円	反	円	反	円	本	円
徳島	8462 30	8462 30	2866 72	209 621	473 424	233 120	3050	5830	-	-	-	-	-	-
名東	45000	45000	63325	83 112	223 627	185 875	-	-	-	-	250	325	-	-
勝浦	-	-	-	-	-	-	-	-	-	-	-	-	-	-
那賀	3050	5230	5375	6124	-	-	-	-	-	-	-	-	-	-
海部	-	-	-	-	-	-	-	-	-	-	-	-	-	-
名西	-	-	25 400	13 240	-	-	-	-	-	-	-	-	-	-
板野	173400	185700	35 430	25 724	3245	4 225	-	-	-	-	-	-	-	-
阿波	-	-	5058	883	400	3000	-	-	-	-	-	-	-	-
麻植	8150	7350	600	390	-	-	-	-	-	-	-	-	-	-
美馬	-	-	332	222	-	-	-	-	288	150	-	-	-	-
三好	8000	3700	13 416	17 520	-	-	-	-	-	-	-	-	-	-
合計	277230	267210	427328	320836	80696	442220	3050	5830	288	150	250	325	-	-
明治四十四年	683205	653280	353200	175 410	103772	571551	-	-	1143	652	5075	9688	-	-
同 四十三年	693202	600351	255671	165 053	123 817	673040	-	-	912	535	3683	6546	-	-
同 四十二年	305880	302680	293716	173 290	76006	396399	-	-	205	205	5800	5840	3455	13455
同 四十一年	113360	98460	345679	261730	123292	565557	-	-	200	500	6791	8119	-	-

表九四　織物ノ四　大正元年

郡市	地類 数量	地類 価額	ガーゼ 数量	ガーゼ 価額	其他 数量	其他 価額	計 反数	計 本数	計 価額	麻織物 生麻布 数量	麻織物 生麻布 価額	雑織物 価額	価額合計	郡市
	本	円	反	円	反	円	反	本	円	反	円	円	円	
徳島	-	-	-	-	-	-	2051664	-	1933224	-	-	116461	2043685	徳島
名東	-	-	-	-	-	-	216427	-	435064	-	-	-	479122	名東
勝浦	-	-	-	-	-	-	-	-	-	-	-	-	-	勝浦
那賀	-	-	-	-	-	-	-	-	-	-	-	-	25697	那賀
海部	-	-	76630	19494	110	104	98657	-	25697	-	-	-	3406	海部
名西	-	-	-	-	-	-	180	-	306	23875	3100	-	65523	名西
板野	67	67	-	-	5750	5377	63450	67	54286	-	-	13040	413486	板野
阿波	-	-	-	-	37000	42337	405481	-	400416	-	-	-	6658	阿波
麻植	-	-	-	-	150	150	5506	-	5658	-	-	-	55243	麻植
美馬	-	-	-	-	5500	15000	25221	-	53100	-	-	-	3101	美馬
三好	-	-	-	-	1320	5080	3310	-	25036	-	-	-	67237	三好
合計	-	-	-	-	-	-	98008	-	67137					合計
	67	67	76630	19494	45030	55040	3063958	67	2978828	23875	3100	129501	3169428	明治四十四年
	65	65	150674	33167	125749	116767	3289377	65	3247279	23327	3792	39650	3355398	同 四十三年
	58	52	-	-	328966	268600	1522050	58	1270581	3220	5020	19697	1289600	同 四十二年
	60	60	-	-	383470	373885	1973339	3518	1908618	3900	2680	13223	1923423	同 四十一年
	70	70	-	-	399052	376328	1913635	70	1850888	3477	1343	13332	1920242	

表九三　蚕糸ノ一（製造戸数）　大正元年七月三十一日

郡市	十人繰未満 器械	十人繰未満 座繰	十人繰未満 玉糸	十人繰未満 計	五十人繰未満 器械	五十人繰未満 座繰	五十人繰未満 玉糸	五十人繰未満 計	百人繰未満 器械	百人繰未満 座繰	百人繰未満 玉糸	百人繰未満 計	百人繰以上 器械	百人繰以上 座繰	百人繰以上 玉糸	百人繰以上 計	合計
徳島	-	1	-	1	-	-	-	-	1	-	-	1	-	-	-	-	2
名東	-	390	100	490	-	-	-	-	-	-	-	-	1	-	-	1	491
勝浦	-	105	-	105	-	-	-	-	-	-	-	-	-	-	-	-	105
那賀	-	5065	194	5259	-	3	2	5	-	-	-	-	-	-	-	-	5264
海部	-	70	40	110	-	-	-	-	-	-	-	-	-	-	-	-	110
名西	-	43	13	56	-	10	1	11	-	-	-	-	1	-	-	1	68
板野	-	288	210	498	1	1	-	2	1	-	-	1	-	-	-	-	471
阿波	-	549	194	743	2	4	1	7	-	-	-	-	-	-	-	-	750
麻植	-	537	595	1132	6	4	-	10	1	-	-	1	2	-	-	2	5145
美馬	-	222	625	847	1	11	-	12	-	-	-	-	-	-	-	-	859
三好	-	362	80	442	-	4	1	5	-	-	-	-	-	-	-	-	447
合計	-	3532	2051	5633	10	37	5	52	3		-	3	4	-	-	4	5692
明治四十四年	1	5164	2043	5208	5	37	1	43	3	2	-	5	4	-	-	4	5260
同 四十三年	4	5722	5877	3663	6	48	1	55	3	-	-	3	3	-	-	3	3721
同 四十二年	1	5929	5780	3710	6	17	3	26	-	-	-	-	3	-	-	3	3739
同 四十一年	1	6191	4770	3982	2	28	3	33	1	1	-	2	2	-	-	2	3017

表九四　蚕糸ノ二（数量）　大正元年

郡市	生糸 器械	生糸 座繰	生糸 玉糸	生糸 計	屑繭 器械	屑繭 座繰	屑繭 玉糸	屑繭 計	生皮苧 器械	生皮苧 座繰	生皮苧 玉糸	生皮苧 計	屑物 器械	屑物 座繰	屑物 玉糸	屑物 計	合計
	貫	貫	貫	貫	貫	貫	貫	貫	貫	貫	貫	貫	貫	貫	貫	貫	貫
徳島	620	27	-	647	266	-	-	266	100	2	8	102	180	6	15	121	1084
名東	5250	66	25	5341	-	25	215	240	5740	14	-	54	17	4	-	21	371
勝浦	210	28	-	238	26	2	-	28	82	2	-	84	-	7	-	7	311
那賀	-	235	29	264	-	18	4	22	-	16	2	18	-	2	1	3	55
海部	-	25	8	33	-	4	2	6	-	8	5	13	-	33	-	33	3700
名西	1850	423	12	3285	-	27	-	27	350	5	-	355	-	26	2	28	3368
板野	5627	106	16	5749	-	141	2	143	260	176	2	438	229	90	202	36	3765
阿波	2855	3062	263	3180	-	16	12	28	139	55	35	229	994	665	198	41	5597
麻植	5268	1027	162	6457	31	44	67	142	767	180	47	994	180	95	16	27	3440
美馬	5310	3219	55	8584	20	29	13	62	200	290	13	503	-	42	3	45	712
三好	-	570	22	592	-	23	3	26	-	47	2	49					
合計	27990	8788	672	25470	383	329	318	970	3638	770	114	4527	1972	615	114	1801	32898
明治四十四年	15923	8406	874	20003	122	406	340	868	3313	783	107	3173	783	647	103	1533	25577
同 四十三年	15838	5397	1505	18830	64	370	191	625	3866	631	201	3698	887	568	226	1681	23214
同 四十二年	5638	5712	1031	13377	49	383	137	569	896	432	166	1494	500	618	164	1282	15722
同 四十一年	6000	4290	741	12031	86	370	111	567	834	481	118	1433	624	642	136	1402	15433

第九五 蚕絲ノ三（価額） 大正元年

郡市	生絲				屑絲								屑物				合計
					蹙緒				生皮								
	器械	座繰	玉糸	計	器械	座繰	玉糸	計	器械	座繰	玉糸	計	器械	座繰	玉糸	計	
	円	円	円	円	円	円	円	円	円	円	円	円	円	円	円	円	円
德島	35,566	1,215	-	36,781	266	-	-	266	1,100	12	-	1,112	-	-	-	-	37,159
名東	463,000	3,086	375	466,461	-	260	5,935	6,195	16,788	126	72	16,966	1,200	54	120	1,374	483,136
勝浦	8,650	1,232	-	9,882	26	26	-	52	286	10	-	296	24	16	-	50	10,280
那賀	-	10,575	580	11,155	-	216	40	256	-	138	18	156	-	14	-	14	11,571
海部	-	1,050	200	1,250	-	36	16	52	-	56	30	86	-	4	1	5	1,393
名西	98,050	20,118	300	118,468	-	803	-	803	3,850	20	-	3,870	-	66	-	66	123,207
板野	84,129	5,876	368	90,373	-	3,516	24	3,540	3,080	1,092	8	3,180	-	104	4	108	96,201
阿波	33,960	43,730	10,890	97,580	-	280	139	389	1,086	490	140	1,716	360	3,020	108	3,488	103,173
麻植	290,978	48,323	3,851	343,212	279	333	507	1,119	5,474	1,321	230	6,950	5,320	1,319	277	6,916	353,197
美馬	60,620	55,922	1,100	116,662	438	580	120	1,108	3,960	5,220	104	9,284	3,490	5,140	96	8,726	130,880
三好	-	26,790	460	27,250	-	320	9	329	-	329	8	337	-	240	6	246	28,160
合計	1,075,973	220,777	18,186	1,315,076	1,009	5,270	2,800	9,079	35,628	8,704	611	43,939	3,704	4,977	612	5,293	1,383,407
明治四十四年	633,183	165,473	13,527	811,173	3,157	5,908	5,251	14,306	21,125	7,028	864	29,017	3,228	3,662	712	7,602	865,098
同 四十三年	633,911	281,755	43,885	959,551	1,176	5,820	5,788	12,784	1,866	5,528	1,164	8,558	6,158	3,970	4,040	14,168	985,037
同 四十二年	273,579	245,772	25,583	544,934	567	5,612	5,245	11,424	896	3,178	762	4,836	2,206	3,790	565	6,563	565,895
同 四十一年	321,720	233,834	29,352	575,906	1,627	5,980	5,419	13,026	838	4,830	679	6,343	4,151	3,989	599	8,699	597,968

第九六 真綿 大正元年

郡市	製造戸数	数量	価額	郡市	製造戸数	数量	価額
		貫	円			貫	円
德島	2	42	786	美馬	721	327	5,905
名東	-	-	-	三好	628	140	3,352
勝浦	150	20	288				
那賀	270	45	900	合計	3,889	1,156	18,012
海部	35	2	50				
名西	35	26	494	明治四十四年	3,844	1,020	16,730
板野	623	88	870	同 四十三年	4,273	1,148	17,126
阿波	699	184	3,128	同 四十二年	3,785	1,446	23,892
麻植	726	312	5,309	同 四十一年	5,177	1,458	21,303

第九七 陶磁器 大正元年

郡市	製造戸数	窯数							製造品価額					
		登窯		錦窯	其他	転工			装飾品	家具	飲食器	玩具	其他	計
		筋	間数			男	女	計						
									円	円	円	円	円	円
板野	13	13	102	-	-	100	-	100	520	13,473	5,565	330	25,587	55,475
麻植	8	-	-	-	9	19	2	21	-	5,500	-	-	-	5,500
美馬	2	4	7	-	-	6	4	10	1,200	-	-	210	1,100	2,510
合計	23	17	109	-	9	125	6	131	1,720	20,973	5,565	540	26,687	55,485
明治四十四年	23	17	109	-	9	123	6	129	5,580	13,296	5,328	550	25,633	53,386
同 四十三年	25	17	109	-	11	139	7	147	5,770	20,880	5,207	633	26,185	58,675
同 四十二年	25	17	109	-	10	139	8	147	5,760	20,778	5,775	700	25,482	58,485
同 四十一年	25	17	108	-	10	140	8	148	2,060	20,784	5,897	760	25,765	55,286

第九八 漆器

年次	製造戸数	転工			製造品価額				
		男	女	計	装飾品	家具	飲食器	其他	計
					円	円	円	円	円
大正元年	10	78	58	136	2,610	13,100	3,510	900	19,120
明治四十四年	10	80	50	130	3,500	13,000	3,700	5,000	15,200
同 四十三年	5	183	75	218	23,500	5,500	5,550	5,500	39,550
同 四十二年	5	105	70	175	23,000	5,000	5,500	5,500	39,000
同 四十一年	4	95	45	140	-	11,500	5,500	-	17,000

漆器産出ハ美馬郡ノミトス

第九九 漆液 大正元年

郡名	製造戸数	正味（幹搾）		瀝滴（枝搾）		雑液		計	
		数量	価額	数量	価額	数量	価額	数量	価額
		貫	円	貫	円	貫	円	貫	円
麻植	5	48	336	14	70	16	48	78	454
美馬	200	368	5,897	18	63	10	19	386	5,979
三好	179	259	5,875	7	37	-	-	266	5,912
合計	384	665	11,108	39	170	26	67	730	11,345
明治四十四年	248	5,205	5,024	43	213	30	83	5,278	5,310
同 四十三年	262	783	5,748	45	193	55	223	883	5,164
同 四十二年	243	772	5,445	45	191	20	55	837	5,091
同 四十一年	91	759	5,779	47	198	18	54	794	5,031

第一〇〇 煉瓦及瓦

大正元年

郡市	煉瓦 製造戸数	煉瓦 職工 男	煉瓦 職工 女	煉瓦 耐火 数量	煉瓦 耐火 価額	煉瓦 普通 数量	煉瓦 普通 価額	煉瓦 価額計	瓦 製造戸数	瓦 職工 男	瓦 職工 女	瓦 数量	瓦 価額
				個	円	個	円	円				個	円
徳島	-	-	-	-	-	-	-	-	-	-	-	-	-
名東	-	-	-	-	-	-	-	-	-	-	-	-	-
勝浦	-	-	-	-	-	-	-	-	-	-	-	-	-
那賀	-	-	-	-	-	-	-	-	8	23	3	330,000	5320
海部	-	-	-	-	-	-	-	-	30	158	15	5,758,370	53,123
名西	-	-	-	-	-	-	-	-	9	20	-	55,330	9281
板野	-	-	-	-	-	-	-	-	6	11	5	165,000	3095
阿波	1	2	6	-	-	200,000	3200	3200	30	135	10	5,039,850	53,378
麻植	-	-	-	-	-	-	-	-	17	74	17	383,728	13,722
美馬	-	-	-	-	-	-	-	-	10	18	6	470,500	8238
三好	4	5	1	11,000	170	33,000	820	990	11	40	12	465,500	7930
合計	1	3	1	-	-	58,500	877	877	20	54	12	467,060	13,238
明治四十四年	6	10	8	11,000	170	291,500	3,897	4067	141	529	80	8,696,238	181,565
同四十三年	8	15	10	18,000	180	375,500	5,230	5410	129	520	74	13,158,790	173,498
同四十二年	4	9	4	10,000	180	275,500	3,750	3930	123	465	58	8,373,465	165,845
同四十一年	4	4	6	5000	100	280,000	3,935	4035	112	367	65	7,383,760	173,403
	3	10	8	-	-	463,000	9,260	9,260	110	386	61	8,876,900	173,331

第一〇一 製茶

大正元年

郡市	製造戸数	玉露 数量	玉露 価額	煎茶 数量	煎茶 価額	紅茶 数量	紅茶 価額	烏龍茶 数量	烏龍茶 価額	番茶 数量	番茶 価額	抹茶粉 数量	抹茶粉 価額	計 数量	計 価額
		貫	円	貫	円	貫	円	貫	円	貫	円	貫	円	貫	円
徳島	2	30	195	250	873	-	-	-	-	250	575	-	-	630	1663
名東	2	-	-	80	160	-	-	-	-	455	182	-	-	535	342
勝浦	504	-	-	760	1786	-	-	-	-	2866	1605	-	-	3626	3391
那賀	1,912	-	-	3910	5215	-	-	-	-	23,871	10,591	-	-	30,681	18,806
海部	850	-	-	6300	10,710	-	-	-	-	20,458	7,660	-	-	26,708	18,370
名西	343	-	-	2100	5030	-	-	-	-	2,180	1,021	-	-	5280	6051
板野	160	-	-	-	-	-	-	-	-	120	144	-	-	120	144
阿波	516	-	-	366	1,098	-	-	-	-	460	276	-	-	826	1,374
麻植	413	-	-	5,048	7,386	-	-	-	-	5,000	700	744	670	5818	10,726
美馬	161	7	60	5,280	15,300	137	289	-	-	5,280	717	-	-	5,674	15,366
三好	3,243	-	-	1,513	5,507	260	100	-	-	3,006	5,314	97	41	10,866	10,962
合計	8,096	37	255	23,357	52,055	387	389	-	-	65,746	28,785	841	711	82,303	82,175
明治四十四年	7,956	26	208	20,236	53,334	80	160	70	123	76,078	41,874	444	416	96,708	94,135
同四十三年	7,855	-	-	20,570	55,190	57	125	-	-	75,748	41,316	-	-	95,379	89,131
同四十二年	7,795	2,300	4,990	17,143	43,716	655	1,503	-	-	63,318	26,897	-	-	85,416	77,286
同四十一年	5,463	2,355	5,420	20,618	38,387	695	1,524	-	-	85,065	32,517	-	-	77,033	84,573

第一〇二 製蓆

自 明治四十四年七月
至 同四十五年六月

郡市	蓆 製造戸数	蓆 職工 男	蓆 職工 女	蓆 数量	蓆 価額	蓆藻 製造戸数	蓆藻 職工 男	蓆藻 職工 女	蓆藻 数量	蓆藻 価額
				貫	円				貫	円
徳島	3	15	-	13,796	33,653	18	57	17	83,224	35,669
名東	8	71	5	15,035	13,942	150	313	60	58,920	37,154
勝浦	-	-	-	-	-	2	2	-	200	150
名西	23	148	4	45,692	47,537	188	260	18	73,107	53,148
板野	-	-	-	27,545	28,386	348	511	-	125,762	118,366
阿波	17	74	-	37,557	35,602	86	105	25	43,283	37,296
麻植	23	102	1	63,786	63,583	92	126	32	143,075	98,706
美馬	15	36	-	39,300	20,310	76	82	-	78,156	49,786
三好	-	-	-	-	-	21	21	-	3,710	2,658
合計	89	442	10	243,331	244,533	987	1,477	152	604,410	435,123
明治四十四年	77	480	2	253,739	243,766	948	1,281	118	765,648	556,137
同四十三年	138	575	22	373,588	363,648	879	1,455	193	906,666	705,838
同四十二年	133	717	10	443,972	401,308	1,147	1,798	177	973,719	809,810
同四十一年	152	874	31	505,415	475,602	1,271	1,758	190	1,079,927	883,807

第一〇三 酒類及醤油

大正元年度

郡市	酒類 製造場	酒類 造石高 清酒	酒類 造石高 焼酎	酒類 造石高 味淋	酒類 造石高 其他	酒類 造石高 計	醤油 製造場	醤油 造石高
		石	石	石	石	石		石
徳島	48	10,266,803	667,080	397,518	-	11,331,401	26	371,473
名東	11	5,353,437	121,732	85,136	1,405	5,561,710	12	58,327
勝浦	12	1,158,978	96,471	86,338	-	1,341,807	4	62,356
名西	28	6,121,120	118,921	141,980	2,278	6,384,289	18	1,766,388
板野	5	917,282	3,943	-	-	921,195	2	17,894
阿波	7	711,635	99,935	14,068	-	825,638	10	98,010
麻植	30	13,076,334	121,925	119,610	-	13,317,889	46	5,525,564
美馬	8	3,081,333	31,753	3,993	-	3,117,079	8	166,906
三好	6	1,092,459	36,359	11,068	-	1,139,876	12	481,306
	22	5,202,860	98,038	18,685	-	5,319,583	13	602,628
	30	4,566,554	8,688	3,365	-	4,582,596	24	272,737
合計	209	43,546,765	1,406,365	883,721	3,683	48,844,034	175	12,623,299
明治四十四年	208	43,653,979	459,361	839,562	7,938	45,010,840	229	13,032,066
同四十三年	236	43,733,743	1,254,627	1,030,908	4,766	46,022,044	272	13,543,375
同四十二年	215	43,754,815	1,100,317	771,685	8,342	45,635,159	277	13,312,313
同四十一年	260	45,014,862	1,145,079	772,552	12,390	47,945,903	274	13,452,402

第一〇四 砂糖 大正元年

郡名	製造戸数	搾製数	白下 数量	白下 価額	白砂糖 数量	白砂糖 価額	黒砂糖 数量	黒砂糖 価額	糖蜜 数量	糖蜜 価額	計 数量	計 価額
			斤	円	斤	円	斤	円	斤	円	斤	円
那賀	8	8	-	-	-	-	23,535	5,105	-	-	23,535	5,105
板野	82	104	605,447	83,790	66,060	15,265	3740	379	113,144	1,185	788,391	100,619
阿波	73	116	773,867	133,521	60,676	15,217	-	-	393,942	13,367	1,138,485	162,105
麻植	2	2	13,665	3,414	-	-	-	-	-	-	13,665	3,414
合計	165	230	1,403,979	218,725	126,736	30,482	23,275	5,484	507,086	13,552	2,077,076	283,163
明治四十四年	177	246	1,301,245	132,226	583,107	108,905	25,270	3,370	399,350	29,724	2,268,972	280,625

第一〇五 油類 大正元年

郡市	製造戸数	転工 男	転工 女	菜種油 数量	菜種油 価額	荏油 数量	荏油 価額	大豆油 数量	大豆油 価額	計 数量	計 価額	菜種油粕 数量	菜種油粕 価額
				石	円	石	円	石	円	石	円	貫	円
徳島	3	9	3	225	3,833	-	-	850	38,500	1,075	43,933	20,120	5,509
名東	2	6	-	62	3,503	-	-	-	-	62	3,503	5,185	1,405
勝浦	1	2	-	110	5,400	-	-	-	-	110	5,400	3,156	839
那賀	5	9	-	64	3,998	1	65	-	-	65	3,062	5,144	1,343
海部	1	1	-	2	120	1	70	-	-	3	190	300	34
名西	2	4	-	84	5,053	-	-	-	-	84	5,053	6,782	1,588
板野	11	25	2	125	5,355	-	-	-	-	125	5,355	13,886	3,782
阿波	2	4	-	52	3,990	-	-	-	-	52	3,990	3,120	977
麻植	-	-	-	-	-	-	-	-	-	-	-	-	-
美馬	7	13	-	620	39,000	4	190	-	-	624	39,190	5,020	3,040
三好	4	7	1	96	3,965	-	-	-	-	96	3,965	10,303	3,663
合計	38	80	6	1,430	63,167	6	325	850	38,500	2,286	101,992	66,796	23,840
明治四十四年	43	140	4	1,184	55,676	6	330	3762	133,134	5,652	193,130	106,580	28,272
同 四十三年	40	130	6	1,365	83,606	17	902	5,134	95,806	5,516	183,314	113,771	33,575
同 四十二年	48	99	9	1,478	53,067	54	3,931	5,233	93,608	5,815	155,606	96,976	23,364
同 四十一年	49	115	8	1,440	53,320	40	3,367	-	-	1,480	55,687	98,339	28,485

第一〇六 和紙 大正元年

郡市	製造戸数	転工 女	転工 男	半紙 数量	半紙 価額	美濃紙 数量	美濃紙 価額	コーピー紙及雁皮紙 数量	コーピー紙及雁皮紙 価額	其他 数量	其他 価額	価額計
				帖	円	帖	円	帖	円	帖	円	円
徳島	5	22	20	5,800	3,860	-	-	-	-	-	5,200	3,760
名東	14	19	23	3,650	5,555	-	-	-	-	-	1,690	3,545
那賀	191	192	344	9,372	5,407	41	567	-	-	-	3,121	13,095
海部	135	135	140	9,350	6,400	-	-	-	-	-	600	3,000
名西	63	150	89	5,050	15,125	-	-	-	-	-	-	15,125
麻植	153	291	369	5,010	16,934	-	-	-	-	-	59,177	63,111
美馬	3	4	3	410	810	-	-	5,200	5,900	-	5,200	10,910
三好	10	24	23	2,850	5,135	65	900	-	-	-	850	6,885
合計	574	837	1,011	37,092	66,226	106	1,467	5,200	5,900	-	65,838	135,431
明治四十四年	749	1,134	1,197	33,338	72,247	41	582	1,000	1,800	26,204	83,801	185,400
同 四十三年	728	1,082	973	39,432	85,854	110	1,476	360	886	20,399	86,428	163,348
同 四十二年	731	1,041	1,037	39,628	65,507	99	1,336	390	696	3,820	86,075	153,614
同 四十一年	728	1,160	862	35,636	95,334	70	889	3,200	5,000	35,900	85,656	163,879

第一〇七 機械製麦粉 大正元年

郡名	製造戸数	転工 男	転工 女	原料使用高 内国 数量	原料使用高 内国 価額	原料使用高 外国 数量	原料使用高 外国 価額	製造高 数量	製造高 価額
				石	円	石	円	斤	円
名東	3	3	-	480	5,490	-	-	63,750	5,270
名西	1	3	2	780	8,580	-	-	15,625	3,000
板野	19	23	17	3,857	35,570	-	-	223,900	26,693
阿波	12	12	7	686	7,524	-	-	183,277	9,391
麻植	14	28	21	2,981	33,905	-	-	482,270	33,216
美馬	17	23	12	670	8,040	-	-	65,210	3,670
三好	26	29	21	2,183	13,800	-	-	173,838	23,693
合計	92	121	80	11,609	113,527	-	-	1,223,866	113,933
明治四十四年	99	127	77	8,517	83,791	-	-	1,305,418	103,426
同 四十三年	89	127	71	11,841	83,617	-	-	1,488,976	108,512
同 四十二年	84	105	62	8,059	73,302	-	-	1,317,337	83,032
同 四十一年	86	111	68	8,662	76,385	-	-	1,396,580	83,912

第一〇八　莫大小

大正元年

郡名	製造戸数	転工 男	転工 女	ミヤツ 数量	ミヤツ 価額	ゾボン下 数量	ゾボン下 価額	軍下 数量	軍下 価額	手袋 数量	手袋 価額	サル股 数量	サル股 価額
				打	円	打	円	打	円	打	円	打	円
海部	2	2	5	-	-	-	-	2,000	5,200	-	-	-	-
明治四十四年	1	-	3	-	-	-	-	2,030	5,200	-	-	-	-
同 四十三年	1	1	2	120	?	-	-	1,200	840	-	-	-	-
同 四十二年	-	-	-	-	-	-	-	1,300	550	-	-	-	-
同 四十一年	-	-	-	-	-	-	-	3,500	5,600	-	-	-	-

第一〇九　罐詰

大正元年

郡名	製造戸数	転工 男	転工 女	魚介 数量	魚介 価額	果実 数量	果実 価額	其他 数量	其他 価額	計 数量	計 価額
				個	円	個	円	個	円	個	円
那賀	1	4	7	75,000	3,500	-	-	23,500	3,950	103,500	11,450
海部	1	7	13	16,310	5,506	-	-	15,974	3,174	32,284	8,700
合計	2	11	20	91,310	9,006	-	-	43,474	7,144	135,784	16,150
明治四十四年	4	15	45	35,120	5,686	13,000	5,080	43,200	6,364	91,320	17,130
同 四十三年	5	11	20	55,519	5,784	100	40	53,247	6,778	111,766	12,602
同 四十二年	6	10	20	23,291	3,847	-	-	19,180	5,765	38,541	5,612
同 四十一年	4	12	19	13,435	2,722	-	-	13,285	2,340	27,720	5,062

第一一〇　玻璃製品

大正元年

市名	製造戸数	転工 男	転工 女	罐 数量	罐 価額	木ヤ類 数量	木ヤ類 価額	其他 数量	其他 価額	計 数量	計 価額
				個	円	個	円	個	円	個	円
徳島	2	15	-	-	2,300	-	850	-	2,280	-	5,430
明治四十四年	2	19	-	-	1,200	-	3,700	-	1,500	-	6,400
同 四十三年	2	15	-	-	2,500	-	700	-	-	-	3,200
同 四十二年	2	17	-	-	428	-	1,627	-	-	-	2,055

第一一一　工業用薬品

大正元年

郡名	製造戸数	転工 男	転工 女	炭酸曹達 数量	炭酸曹達 価額	硫酸曹達 数量	硫酸曹達 価額	炭酸マグネシユム 数量	炭酸マグネシユム 価額	硫酸マグネシユム 数量	硫酸マグネシユム 価額	価額計
				瓩	円	瓩	円	円	円	瓩	円	円
板野	5	59	51	-	-	-	-	475,000	58,400	312,000	16,150	70,550
明治四十四年	5	55	52	2,450	390	3,100	186	415,000	50,100	727,000	16,466	67,142
同 四十三年	5	52	47	2,400	384	3,000	180	363,000	42,300	461,400	7,493	50,457
同 四十二年	1	3	-	2,400	390	-	-	-	-	-	-	-

第一一二　専用

大正元年

郡名	参程専用 製造戸数	参程専用 転工 男	参程専用 転工 女	参程専用 数量	参程専用 価額	経木専用 製造戸数	経木専用 転工 男	経木専用 転工 女	経木専用 数量	経木専用 価額
				反	円				反	円
勝浦	-	-	-	-	-	-	-	-	5,000	400
那賀	-	-	-	-	-	2	5	58	131,370	13,868
海部	-	-	-	-	-	32	32	73	500	25
板野	-	-	-	-	-	1	37	75	13,170	1,460
美馬	1	-	1	5,200	186	1	5	7	45,000	6,375
三好	2	-	15	3,000	1,250	17	23	100	282,000	21,040
合計	3	-	16	10,200	1,436	53	102	313	476,040	43,368
明治四十四年	200	-	350	3,500	595	511	177	1,800	385,630	23,815
同 四十三年	201	8	354	5,254	721	696	288	1,301	36,177	3,711
同 四十二年	100	4	149	520	98	99	220	467	5,575	1,343
同 四十一年	2	3	3	175	50	52	312	598	5,318	2,732

第一一三　畳表莫蓙及輸出向苧麻

大正元年

郡名	製造戸数	転工 男	転工 女	畳表 備後 数量	畳表 備後 価額	畳表 琉球 数量	畳表 琉球 価額	畳表 計 数量	畳表 計 価額	莫蓙 木間莫蓙 数量	莫蓙 木間莫蓙 価額	莫蓙 並莫蓙 数量	莫蓙 並莫蓙 価額	莫蓙 計 数量	莫蓙 計 価額	輸出向苧麻 数量	輸出向苧麻 価額
				枚	円	枚	円	枚	円	枚	円	枚	円	枚	円	本	円
那賀	3	7	6	-	-	350	210	350	210	-	-	-	-	-	-	-	-
美馬	2	-	2	270	102	-	-	270	102	-	-	-	-	-	-	-	-
三好	2	3	4	1,600	1,375	-	-	1,600	1,375	-	-	-	-	-	-	-	-
合計	7	10	12	1,870	1,477	350	210	2,220	1,687	-	-	-	-	-	-	-	-
明治四十四年	9	21	24	1,962	1,552	250	127	2,212	1,679	-	-	60	15	60	15	-	-
同 四十三年	8	53	59	1,855	1,157	200	110	2,055	1,267	-	-	-	-	-	-	-	-
同 四十二年	8	3	9	1,314	854	-	-	1,314	854	100	30	50	11	150	41	-	-
同 四十一年	11	6	37	2,500	2,000	500	160	3,000	2,160	500	150	1,000	230	1,500	380	200	1,500

第一一四 製革

大正元年

郡名	製造戸数	転工 男	転工 女	牛革 数量	牛革 価額	馬革 数量	馬革 価額	其他 数量	其他 価額	計 数量	計 価額
				枚	円	枚	円	枚	円	枚	円
名東	27	52	45	1,730	51,800	650	5,700	40	40	2,620	55,540
所波	3	5	-	-	-	-	-	500	260	500	260
合計	30	57	45	1,730	51,800	650	5,700	540	300	3,120	55,800
明治四十四年	30	51	44	1,700	10,200	445	1,780	550	300	2,695	13,280
同 四十三年	27	54	45	2,000	12,000	350	1,400	130	105	2,480	13,505
同 四十二年	29	54	43	400	2,200	2,200	11,200	145	142	2,770	13,642
同 四十一年	26	42	35	550	3,300	900	3,800	350	425	1,800	7,425

第一一五 工産物雑類一

大正元年

郡市	竹製品 製造戸数	転工 男	転工 女	数量	価額	団扇 製造戸数	転工 男	転工 女	数量	価額	綿製手巾 製造戸数	転工 男	転工 女	数量	価額
				個	円				個	円				打	円
徳島	15	26	-	189,000	5,750	7	27	9	198,500	15,000	2	-	10	5,850	3,936
名東	44	67	12	54,300	15,135	-	-	-	-	-	-	-	-	-	-
勝浦	-	-	-	-	-	-	-	-	-	-	-	-	-	-	-
那賀	-	-	-	-	-	-	-	-	-	-	-	-	-	-	-
海部	2	2	-	-	72	-	-	-	-	-	-	-	-	-	-
名西	143	205	50	293,000	15,500	1	1	-	5,000	15	-	-	-	-	-
板野	46	62	-	3,220	5,862	-	-	-	-	-	-	-	-	-	-
阿波	62	87	20	95,297	3,268	-	-	-	-	-	-	-	-	-	-
麻植	8	8	-	880	262	-	-	-	-	-	-	-	-	-	-
美馬	81	65	13	-	1,550	-	-	-	-	-	3	3	-	420	239
三好	13	19	6	-	2,010	-	-	-	-	-	-	-	-	-	-
合計	414	730	101	635,817	53,387	8	28	9	193,500	15,015	5	3	10	6,270	5,173
明治四十四年	389	603	105	385,905	45,389	11	35	10	205,100	15,885	8	3	46	3,082	3,177
同 四十三年	383	367	60	263,188	27,029	19	57	35	1,310,000	25,650	5	-	35	3,150	5,490
同 四十二年	381	348	70	181,160	23,414	16	58	30	1,225,300	15,990	-	-	-	-	-
同 四十一年	388	384	52	266,598	25,388	16	52	28	1,165,250	15,906	-	-	-	-	-

第一一六 工産物雑類二

大正元年

郡市	素麺 製造戸数	転工 男	転工 女	数量	価額	玩具 製造戸数	転工 男	転工 女	数量	価額	氷豆腐 製造戸数	転工 男	転工 女	数量	価額
				貫	円				個	円				切	円
徳島	2	6	2	2,300	1,500	4	12	-	117,500	3,650	-	-	-	-	-
勝浦	1	1	1	250	150	-	-	-	-	-	-	-	-	-	-
名西	12	21	15	15,620	2,145	-	-	-	-	-	-	-	-	-	-
板野	76	88	70	83,071	27,439	-	-	-	-	-	-	-	-	-	-
阿波	76	76	80	50,331	25,167	-	-	-	-	-	-	-	-	-	-
麻植	57	76	56	86,120	27,782	-	-	-	-	-	18	200	-	3,255,000	49,101
美馬	40	78	102	47,600	15,200	-	-	-	-	-	-	-	-	-	-
三好	182	98	203	27,750	16,311	-	-	-	-	-	-	-	-	-	-
合計	446	448	530	231,239	131,294	4	13	-	117,500	3,650	18	200	-	3,255,000	49,101
明治四十四年	471	456	535	209,822	99,778	6	18	1	109,500	3,700	20	212	1	3,873,500	35,990
同 四十三年	295	345	306	195,123	91,730	6	15	-	115,000	10,280	24	237	11	3,875,500	71,233
同 四十二年	444	347	483	185,479	79,255	-	-	-	-	-	24	255	11	3,255,000	73,286
同 四十一年	446	321	428	136,950	67,783	-	-	-	-	-	26	263	12	2,625,300	36,580

第一一七 工産物雑類三

大正元年

郡市	柜柳製品 製造戸数	転工 男	転工 女	数量	価額	足袋 製造戸数	転工 男	転工 女	数量	価額	刺繍類 製造戸数	転工 男	転工 女	数量	価額
				個	円				足	円				枚	円
徳島	4	12	2	5,720	5,500	15	120	680	209,000	90,000	10	190	450	26,500	123,575
那賀	-	-	-	-	-	2	4	2	25,600	5,468	2	30	180	15,000	5,950
名西	-	-	-	-	-	4	4	3	3,200	580	-	-	-	-	-
板野	-	-	-	-	-	21	182	427	3,555,800	486,837	1	3	18	3,600	3,600
麻植	-	-	-	-	-	1	1	1	1,500	225	-	-	-	-	-
美馬	-	-	-	-	-	2	7	9	27,000	5,940	-	-	-	-	-
三好	-	-	-	-	-	5	4	7	36,350	5,268	-	-	-	-	-
合計	4	12	2	5,720	5,500	50	322	1,129	4,075,550	595,318	13	223	618	110,100	134,065
明治四十四年	4	16	-	5,580	5,950	58	268	723	4,043,350	515,640	9	73	187	95,000	67,976
同 四十三年	5	15	-	5,320	5,788	52	277	740	3,773,070	495,520	16	253	509	165,620	121,750
同 四十二年	-	-	-	-	-	51	229	438	3,686,778	416,851	11	165	450	73,053	69,851
同 四十一年	-	-	-	-	-	49	207	387	3,473,760	465,076	13	176	455	78,710	61,775

第一一八 工産物雑

郡市	屏風 製造戸数	屏風 職工 男	屏風 職工 女	屏風 数量	屏風 価額	大豆粕 製造戸数	大豆粕 職工 男	大豆粕 職工 女	大豆粕 数量	大豆粕 価額
				双	円				枚	円
徳島	30	45	8	500	5000	1	16	-	83300	62738
那賀	-	-	-	-	-	-	-	-	-	-
名西	-	-	-	-	-	-	-	-	-	-
板野	-	-	-	-	-	-	-	-	-	-
合計	30	45	8	500	5000	1	16	-	83300	62738
明治四十四年	5	15	2	200	1750	2	45	25	242800	455750
同 四十三年	3	6	-	360	1800	2	42	-	112612	142378
同 四十二年	-	-	-	-	-	2	35	-	256577	262500
同 四十一年	-	-	-	-	-	2	30	-	242256	422463

第一一九 度量衡器

種別	度器 直尺	度器 曲り尺	度器 疊尺	度器 巻尺	度器 鏈尺	度器 糎尺	度器 計	量枡 金属	量枡 硝子	量枡 木製
										円
合格	315636	2617	6213	13000	86	1296	338848	2411	-	639
不合格	11263	110	202	322	-	25	13122	18	-	46
合計	326899	2727	6415	13322	86	1321	348970	2429	-	685
明治四十四年度 合格	272721	2083	5601	5432	61	1318	272916	1673	-	589
明治四十四年度 不合格	15281	338	423	487	2	181	20214	27	-	62
同 四十三年度 合格	208034	2249	3327	5467	171	11480	230328	1525	-	3157
同 四十三年度 不合格	3361	95	306	394	-	424	10580	15	-	176
同 四十二年度 合格	133374	3581	2886	5267	126	2876	189130	2767	-	286
同 四十二年度 不合格	3192	109	572	566	14	117	2570	40	-	47
同 四十一年度 合格	165303	5267	12948	19732	298	-	200588	2473	1	135
同 四十一年度 不合格	13123	157	828	484	3	-	15593	114	-	20

第一二〇 度量衡器検定

年次	度器 製作 個数	度器 製作 料金	度器 修覆 個数	度器 修覆 料金	度器 其他 個数	度器 其他 料金	量器 製作 個数	量器 製作 料金	量器 修覆 個数
		円		円		円		円	
大正元年度	343778	381730	185	8420	7	0320	13347	387600	21
明治四十四年度	313036	481985	73	4700	21	0990	19832	351030	26
同 四十三年度	243861	361130	44	4830	3	0120	18365	336500	287
同 四十二年度	163826	304320	260	10385	4	0190	15025	332865	484
同 四十一年度	214621	365415	472	18170	38	01760	13459	280360	307

第一二一 大正元年

郡市	下駄 製造戸数	下駄 職工 男	下駄 職工 女	下駄 数量	下駄 価額	釦 製造戸数	釦 職工 男	釦 職工 女	釦 数量	釦 価額
				足	円				貫	円
徳島	63	222	-	348400	188300	-	-	-	-	-
那賀	-	-	-	-	-	2	26	11	63520	6566
名西	-	-	-	-	-	3	38	4	3600	3345
板野	6	11	-	61500	3997	-	-	-	-	-
合計	69	233	-	358300	192297	5	64	15	70120	9901
明治四十四年	4	12	-	58300	3478	4	53	16	35700	5013
同 四十三年	5	5	-	58000	5220	3	54	17	63200	5778
同 四十二年	5	10	-	53500	5750	-	-	-	-	-
同 四十一年	5	10	-	53500	5750	-	-	-	-	-

第一二二 検定成績 大正元年度

種別	器 木形木製	器 斗概	器 計	衡器 天秤	衡器 臺秤	衡器 桿秤	衡器 分銅	衡器 錘	衡器 計
合格	5985	3071	13106	-	130	13338	-	-	13468
不合格	155	88	307	-	1	542	-	-	543
合計	6140	3159	13413	-	131	13880	-	-	13011
明治四十四年度 合格	5424	1363	10049	1	161	10930	23	-	11115
明治四十四年度 不合格	335	45	469	-	4	689	4	-	697
同 四十三年度 合格	3340	5290	13312	1	119	10394	27	-	10541
同 四十三年度 不合格	195	36	482	-	-	216	1	-	217
同 四十二年度 合格	8738	2273	15034	1	154	13795	17	-	13967
同 四十二年度 不合格	397	30	514	-	2	343	4	-	347
同 四十一年度 合格	13460	3280	13347	2	138	12624	46	-	12810
同 四十一年度 不合格	307	16	459	-	2	222	5	-	229

第一二三 数及検定料

年次	器 覆料金	器 其他 個数	器 其他 料金	衡器 製作 個数	衡器 製作 料金	衡器 修覆 個数	衡器 修覆 料金	衡器 其他 個数	衡器 其他 料金
	円		円						円
大正元年度	2120	45	1470	13700	319860	287	126100	24	3310
明治四十四年度	1980	60	2050	15520	320490	264	171720	28	7820
同 四十三年度	55840	42	1710	10336	342980	414	285880	3	1760
同 四十二年度	51575	39	1150	13904	360980	387	184870	25	3400
同 四十一年度	10620	52	1800	12524	336090	448	132380	71	7220

第一二一　度量衡器營業所及製作販賣高　大正元年度

郡市	度器 製作所	度器 販賣個數	度器 販賣價額	量器 製作所	量器 販賣個數	量器 販賣價額	衡器 製作所	衡器 販賣個數	衡器 販賣價額	販賣所	價額計
			円			円			円		円
德島	1	605,736	53,322,698	2	17,535	577,486	3	16,773	17,173,932	23	78,073,116
名東	-	214	17,470	-	123	70,850	-	53	67,210	2	155,540
勝浦	-	977	90,670	-	161	120,890	-	122	210,970	2	422,530
那賀	-	5,461	512,838	-	3,157	1,322,463	-	838	1,116,579	7	2,952,880
海部	-	1,350	95,205	-	585	188,705	-	177	209,220	6	493,230
名西	-	378	45,075	-	110	64,890	-	61	87,300	1	177,265
板野	-	2,168	170,935	-	712	203,956	-	589	777,140	3	1,152,091
阿波	-	1,155	50,690	-	199	102,990	-	165	192,980	2	347,660
麻植	-	1,035	78,930	-	236	90,869	-	187	233,400	2	397,199
美馬	-	5,081	286,675	-	941	400,980	-	530	687,850	5	1,375,465
三好	-	2,561	24,358	-	492	195,060	-	347	500,710	3	720,328
合計	1	624,116	53,311,948	2	26,251	9,553,099	3	20,042	23,261,231	56	85,726,338

商業

第一二二 商業戸数及人口

大正元年十二月三十一日

郡	市	戸数 専業	戸数 兼業	戸数 計	専業 男	専業 女	兼業 男	兼業 女	計
徳島		3349	830	5179	13440	6360	1200	5580	26580
名東		1460	3305	3765	3629	5797	2422	5779	17577
勝浦		555	869	1424	860	843	1688	1792	5183
那賀		3158	2115	5273	5030	3611	3188	3617	15446
海部		906	989	1895	1075	788	1186	861	3860
名西		576	1395	1971	704	410	1407	1341	3862
板野		1533	3719	5252	3230	1764	5734	5394	16122
阿波		419	1176	1595	871	263	1165	318	2617
麻植		686	1713	2369	1105	634	2382	1381	5502
美馬		928	2185	3113	1519	1072	1750	1432	5776
三好		1493	1820	3313	3713	1850	3760	3772	13095
合計		15033	18116	33149	23376	17120	26035	18387	84920
明治四十四年		15450	18824	33274	23774	17860	23456	18371	83461
同 四十三年		15418	18299	33713	23185	16882	23556	18720	82376
同 四十二年		15551	17563	33114	23072	13235	23456	15561	73414
同 四十一年		15442	17378	32820	22551	13770	23720	14408	73451

第一二三 会社業種別ノ一（銀行ヲ除ク）

大正元年十二月三十一日

郡	市	農業 社数	農業 拂込資本金	農業 積立金	工業 社数	工業 拂込資本金	工業 積立金	商業 社数	商業 拂込資本金	商業 積立金
徳島		3	93,500円	5350円	10	501,350円	5970円	7	105,140円	3784円
名東		1	2000	-	2	15,000	-	-	-	-
勝浦		-	-	-	1	11,000	600	-	-	-
那賀		-	-	-	9	80,450	31	1	5000	-
海部		-	-	-	2	23,000	315	-	-	-
名西		1	584	-	-	-	-	1	3,000	300
板野		1	5000	-	12	151,500	-	4	28,000	5800
阿波		-	-	-	-	-	-	-	-	-
麻植		-	-	-	-	-	-	-	-	-
美馬		-	-	-	-	-	-	1	10,000	2000
三好		-	-	-	3	88,000	5450	-	-	-
合計		6	98,084	5350	39	1,330,450	10,366	14	151,140	10,884
明治四十四年		8	105,676	6,150	39	1,108,306	20,468	39	588,079	9,809
同 四十三年		7	105,664	5250	38	738,416	26,704	41	568,770	10,722
同 四十二年		5	15,642	-	34	601,567	17,381	38	585,970	11,800
同 四十一年		5	91,600	650	23	400,310	15,866	38	400,360	6330

第一二四 会社業種別ノ二

大正元年十二月三十一日

郡市	水陸運輸業 社数	水陸運輸業 拂込資本金	水陸運輸業 積立金	水産業 社数	水産業 拂込資本金	水産業 積立金	計 社数	計 拂込資本金	計 積立金
		円	円		円	円		円	円
德島	3	506,000	61,981	3	13,400	512	26	1,739,540	73,077
名東	-	-	-	1	5,000	200	4	21,000	200
勝浦	1	39,000	1,100	1	11,250	150	3	53,250	1,250
那賀	-	-	-	-	-	-	10	85,450	31
海部	-	-	-	-	-	-	2	23,000	315
名西	-	-	-	-	-	-	2	35,000	300
板野	1	53,000	503	2	13,300	-	20	246,800	5,903
阿波	-	-	-	-	-	-	-	-	-
麻植	-	-	-	-	-	-	-	-	-
美馬	1	3,000	-	-	-	-	-	-	-
三好	1	10,000	600	-	-	-	2	13,000	2,000
合計	7	579,000	63,184	7	42,950	862	72	2,273,624	79,146
明治四十四年	7	567,000	52,736	7	43,750	1,012	90	2,383,022	95,195
同 四十三年	7	313,500	50,935	7	43,785	5,390	90	1,773,185	98,401
同 四十二年	5	250,500	38,554	6	33,588	1,385	88	1,283,267	63,090
同 四十一年	3	210,500	46,508	8	51,588	762	74	1,153,358	63,090

第一二五 会社組織別(銀行ヲ除ク)

大正元年十二月三十一日

	名稱	所在地名	営業ノ目的	設立年月	資本金 総額	資本金 拂込額	積立金
					円	円	円
株式	阿波国共同運船株式会社	德島市大字塀裏町	運送業	明治40年9月	500,000	500,000	63,375
	德島演劇株式会社	同 大字富田浦町	劇場賃貸	36.1	6,000	6,000	-
	阿波綿ネール起毛株式会社	同 大字名東島町	綿ネール起毛	44.7	3,000	3,000	-
	德島豆乳株式会社	同 同上	豆乳製造販賣	44.12	5,000	5,000	-
	株式会社德島莖会社	同 大字船場町	莖蔺絲組介	4.9	26,000	26,000	3,690
	德島精米株式会社	同 大字塀裏町	米麦賃搗	39.2	6,000	5,600	860
	株式会社德島毎日社	同 大字寺島町	新聞発行印刷	31.6	25,000	25,000	5,010
	德島公論株式会社	同 大字八百屋町	同 上	40.1	15,000	15,000	-
	德島水力電気株式会社	同 大字寺島町	電燈電動力供給賃貸	41.2	1,100,000	875,000	-
	德島日日新報社	同 大字富田浦町	新聞発行印刷	38.11.	25,000	25,000	-
式	德島水産株式会社	同 大字塀裏町	生魚及海産物賣買	38.5	5,000	5,000	212
	德島豆粉製造株式会社	同 大字寺島町	大豆粉及菜種粉並油製造販賣	39.12	200,000	75,000	5,850
	阿波精米株式会社	名東郡八万村大字津乙村	精米	39.4	10,000	10,000	-
	關西化学工業株式会社	同郡同村大字下八万村	化学工藝品製造	40.7	5,000	5,000	-
	德島鹽炭株式会社	同郡鳴門村大字南殿浦村	鹽炭賣買	39.12	10,000	5,000	200

第一二五 会社組織別 続

	名稱	所在地名	営業ノ目的	設立年月	資本金 総額	資本金 拂込額	積立金
					円	円	円
株式	小松島海産株式会社	勝浦郡小松島町大字小松島町	生魚賣買 結網製造販賣	明治38.12	13,500	11,250	150
	富岡精米株式会社	那賀郡富岡町大字富岡町	米穀精白	41.2	20,000	7,000	21
	共同酒造株式会社	海部郡中木頭村大字平谷村	酒類醸造	35.1	5,500	5,000	-
	牟岐酒造株式会社	同郡牟岐村大字中村	清酒醸造	42.9	30,000	15,000	315
	撫養塩運送株式会社	板野郡撫養町大字林崎村	海陸運送業	43.7	50,000	50,000	503
	応神請負株式会社	同郡応神村大字東貞方村	土木請負	44.1	3,000	3,000	-
式	水力電気株式会社	三好郡辻町	電燈電力供給器械賃貸販賣	40.12	70,000	68,000	2,650
	計	会社	数 22		2,148,000	1,753,750	73,648
	西條合資会社	德島市大字船場町	莖蔺ロ入石及セメント販賣	42.3	3,500	3,500	-
	合資会社新町魚市場	同大字新町	海産物仲卸販賣	39.5	3,400	3,400	300
	美馬豆粉製造合資会社	同大字佐古町	肥料製造	38.8	10,000	10,000	-
合	合資会社明治鉄工所	同大字寺島町	機械製造及販賣修繕	41.1	20,000	15,000	-
	德島合資紙会社	同大字西船町	仲立業	21.5	3,260	3,260	1,094
	合資会社二魚市場	同大字富田浦町	生乾魚其他海産物賣買仲介	39.6	3,000	3,000	-
	合資会社德島盛栄社	同大字德島町	織物製造洋服裁縫	39.2	5,000	5,000	3,100
	合資会社殿川内森林鉄道	勝浦郡福原村	運送業	41.9	30,000	30,000	1,100
	勝浦製材合資会社	同 同上	木材賃挽	42.6	11,000	11,000	600
	富岡米券倉庫合資会社	那賀郡富岡町大字富岡町	米穀等ノ抵当ニ対スル金融	45.8	15,000	5,000	-
	大潟精米合資会社	同郡見能林村大字答島村	米穀精白	40.11	5,100	5,300	-
資	三角合資会社	名西郡高川原村大字川村	藍葉販賣	38.10	3,000	3,000	300
	戎申合資会社	同 同上	蚕種製造蚕具販賣	42.6	710	584	-
	撫養宝扇合資会社	板野郡撫養町大字齋田村	石油委托販賣	36.9	10,000	10,000	5,600
	阿波石材合資会社	同郡同町大字小鼻島村	石材販賣並ニ土木請負	33.12	3,000	3,000	200
	三輪足袋合資会社	同 同上	足袋製造	31.3	3,000	3,000	-
	阿波足袋合資会社	同郡同町大字南濱村	足袋製造卸	27.9	30,000	30,000	-
	撫養大工合資会社	同郡同町大字林崎村	土木建築請負	42.12	3,000	3,000	-
	警足袋合資会社	同郡同町大字南濱村	足袋製造卸	42.4	15,000	15,000	-
	南海足袋合資会社	同郡同町齋田村	足袋製造卸	42.4	20,000	20,000	-
	撫養合資米会社	同郡同町大字林崎村	米穀及委托販賣	32.1	13,000	13,000	-
	高島鹽炭合資会社	同郡鳴門村大字高島村	鹽石炭仲買	36.12	10,000	10,000	-
	十岩製種合資会社	同郡御所村大字高尾村	蚕種製造販賣蚕具桑苗	34.2	5,000	5,000	-

第一二五　会社組織別　続

	名稱	所在地名	営業ノ目的	設立年月	資本金 総額	資本金 拂込額	積立金
				明治年月	円	円	円
合資	生田合資会社	美馬郡脇町大字脇町	繭生糸問屋	41.5	10,000	10,000	3,000
合資	共同合資会社	同郡貞光町大字貞光村	荷物運送	37.7	3,000	3,000	-
合資 計		会社数 28			290,970	273,044	13,294
合名	徳島回漕合名会社	徳島市大字塀裏町	海陸運送業	38.12	3,000	3,000	1,606
合名	福井合名会社	同 大字出来島町	織物業	43.9	25,000	25,000	-
合名	徳島人力車貸付合名会社	同 大字北山路町	人力車貸付	43.5	880	880	-
合名	米沢合名会社	同 大字西新町	呉服洋反物御国産織物問屋	32.3	30,000	30,000	-
合名	細井合名会社	同 同 上	洋反物御買	41.4	30,000	30,000	-
合名	郡茂軒橋本合資会社	同 大字東新町	薬品製造販賣	38.4	10,000	10,000	-
合名	合名会社青木商会	同 大字幸島町	運送業	35.1	3,000	3,000	-
合名	三木合名会社	名東郡国府町大字早淵村	蚕種製造及販賣	44.6	3,000	3,000	-
合名	羽ノ浦精米合名会社	那賀郡羽ノ浦村大字中庄	米麦ノ精白	42.4	5,000	5,000	-
合名	製板合名会社	同郡平島村大字中島浦	製板	34.5	13,500	13,500	-
合名	中島製板合名会社	同 同 上	製板	34.4	3,250	3,250	-
合名	中島東製板合名会社	同 同 上	製板	40.1	13,400	13,400	-
合名	平島製板合名会社	同 同 上	製板	39.8	13,000	13,000	-
合名	阿南足袋合名会社	同郡新野村大字豊田村	足袋製造	大正元.9	15,000	15,000	-
合名	新野織物合名会社	同 同 上	織物製造	明治44.7	13,000	13,000	-
合名	撫養織布合名会社	板野郡撫養町大字齋田村	織物業	40.7	21,000	18,000	-
合名	福家織布合名会社	同郡同町大字南濱村	織物業	43.2	3,000	3,000	-
合名	文明織布合名会社	同郡同町大字齋田村	綿織物業	44.6	5,000	5,000	-
合名	合名会社日吉商行	同郡同町大字木津村	足袋製造卸	44.4	5,000	5,000	-
合名	阿波疊合名会社	同郡同町大字齋田村	疊製造販賣	34.6	500	500	-
合名	馬田織布合名会社	同郡同町大字南濱村	織物業	42.1	3,000	3,000	-
合名	坂田合名会社	同 同 上	足袋製造卸	44.1	2,500	2,500	-
合名	撫養苦汁塩合名会社	同郡撫養町大字岡崎村	苦汁塩及固形苦汁賣買	大正元.4	33,000	3,300	-
合名	辻町織布合名会社	三好郡辻町大字辻町	製織蒲鉾蓆及販賣	明治44.2	15,000	15,000	3,000
合名	石井合名会社	同郡池田町大字池田村	運送業	42.3	13,000	13,000	600
合名	三縄製板合名会社	同郡三縄村大字大利村	製板	44.6	5,000	5,000	-
合名 計		会社数 26			285,530	253,830	4,206
合計				73	3,725,500	3,273,624	92,186

第一二六　商品輸出入　大正元年

品種	輸出 数量	輸出 金額	輸出 仕向地	輸入 数量	輸入 金額	輸入 仕出地
		円			円	
米	103,857石	3,323,318	大阪、兵庫、和歌山、高知	46,437石	821,466	大阪、兵庫、中国、九州
麦	43,200石	304,700	大阪、神戸	13,132石	185,312	大阪、香川、高知、中国
大豆	-	-	-	6,533石	58,831	大阪、兵庫、中国、北海道
小豆	-	-	-	5,576石	75,239	同上
蓋菜 玉蓋菜	1,335,580個	579,700	本邦一円	-	-	-
生魚	-	466,257	大阪、兵庫、和歌山、高知	-	-	-
鯉 鮒	25,468貫	93,443	大阪、兵庫	-	-	-
干鰕	25,000斤	73,168	大阪、兵庫	-	-	-
塩干魚	-	43,210	大阪、兵庫、和歌山	96,000貫	83,300	香川、大阪、北海道
果物	43,880貫	23,900	大阪	36,248貫	13,822	大阪、和歌山、香川
甘藷	-	-	-	383,300貫	55,527	兵庫、和歌山、香川、広島
海藻類	-	13,467	兵庫、岡山	-	-	-
食塩	45,529,700斤	1,555,124	本邦一円、朝鮮	-	-	-
砂糖	3,205,000斤	283,840	大阪、兵庫	2,516,000斤	306,348	大阪、兵庫、香川
清酒、洋酒	5,407樽	23,538	大阪、兵庫、高知	-	283,609	大阪、兵庫
茶	-	36,000	大阪、兵庫、香川	-	-	-
菓子類	-	-	-	15,000斤	3,375	大阪
味噌	3,270樽	25,400	大阪、兵庫	-	-	-
醤油	-	-	-	-	51,709	兵庫、香川
素麺	-	-	-	5,400貫	13,400	大阪
麺粉類	-	-	-	67,100袋	175,200	大阪、兵庫、香川
刻煙草	10,320箱	65,400	大阪、兵庫	5,750箱	31,400	大阪、門司
薬品類	83,000貫	15,607	大阪、兵庫	-	25,583	東京、大阪
木綿織	173,620反	173,437	大阪、兵庫、香川、中国	201,543反	213,211	大阪、愛知、愛媛、中国
毛織物	-	-	-	-	36,850	大阪
刺繍	16,500枚	183,415	京都、兵庫	-	-	-
紡績綿糸	35,000貫	63,400	大阪	-	103,327	大阪
綿花	-	-	-	265,400貫	458,900	同上
麻苧類	-	-	-	13,677貫	28,647	同上
生糸	5,200斤	83,000	大阪、兵庫、福井	150斤	3,050	同上

表一二六　商品輸出入　續

品種	輸出 数量	輸出 金額	輸出 仕向地	輸入 数量	輸入 金額	輸入 仕出地
繭	23,400 石	1,169,000 円	兵庫、滋賀、静岡	-	- 円	-
呉服洋反物	-	-	-	-	561,832	京都、大阪、兵庫
畳表	-	-	-	-	58,380	大阪、宇治、大分
足袋	3,270,470 足	418,137	大阪、中国、九州	-	-	-
襦袢古着等	37,560 梱	105,200	大阪	-	-	-
山蓮華縄等	-	254,715	大阪、兵庫、香川	-	-	-
下駄表草履等	-	-	-	-	28,900	大阪
漆器類	85,000 個	45,400	大阪	23,780 個	90,500	京都、大阪、石川
陶磁器	-	-	-	-	63,157	大阪、京都、愛知、石川、長崎
度量衡器	223,380 個	35,820	大阪、東京、其他	-	-	-
化粧小間物	-	-	-	-	175,527	大阪、兵庫
西洋雑貨品	-	-	-	-	181,846	同上
和洋紙	-	-	-	47,700 束	113,200	大阪、愛媛、高知
燐寸	-	-	-	-	63,640	大阪、兵庫、香川
自転車	-	-	-	2,664 台	130,320	大阪
戸障子類	-	693,800	大阪、岡山	-	-	-
木材	-	410,590	大阪、兵庫、香川	-	582,560	和歌山、奈良、高知
板材木	-	473,273	大阪、兵庫、広島	270,000 坪	113,470	大阪、和歌山
煉瓦瓦	996,000 枚	24,650	兵庫、岡山	19,250,000 枚	186,980	大阪
セメント	-	-	-	79,300 樽	281,600	同上
石炭	-	-	-	123,258,238 100,500 トン	920,682	大阪、北海道、朝鮮
薪炭	-	123,820	大阪、兵庫	-	-	-
石材	-	-	-	-	45,590	大阪、香川
金物類	-	-	-	-	183,707	大阪
石油	-	-	-	-	423,385	大阪、兵庫、新潟
諸肥料	65,070 貫	19,130	大阪、兵庫	-	221,628	大阪、兵庫、東京、北海道
大豆粕	-	-	-	-	83,513	兵庫
原料大豆	-	-	-	33,850 貫	265,000	同上
石灰	760,000 俵	45,800	大阪、兵庫	-	-	-

表一二七　藍玉菜輸出高累年比較

輸出先	大正元年 俵数	大正元年 代価	明治四十四年 俵数	明治四十四年 代価	同四十三年 俵数	同四十三年 代価	同四十二年 俵数	同四十二年 代価	同四十一年 俵数	同四十一年 代価
相模、武蔵、安房、上総、下総、常陸、上野、下野	26,815 俵	415,633 円	23,617 俵	386,638 円	25,522 俵	455,786 円	28,876 俵	505,388 円	20,851 俵	246,612 円
甲斐、駿河、信濃、伊豆、伊賀、伊勢、志摩、尾張、三河、遠江、美濃、飛騨、近江	5,788	78,214	5,588	78,232	5,146	79,298	7,823	106,699	5,994	83,728
	15,132	233,546	16,858	235,956	21,067	255,804	23,724	288,688	5,021	48,221
	2,052	31,806	2,420	38,020	3,037	37,481	3,420	45,460	1,450	17,400
加賀、能登、越前、越中、越後、佐渡	2,475	38,363	3,086	43,204	3,888	46,296	3,923	47,076	3,352	36,872
	2,263	35,077	2,711	37,954	3,389	45,668	3,817	45,804	1,797	17,767
磐城、岩代、陸前、陸中、陸奥、羽前、羽後	1,119	17,345	1,398	26,572	2,372	28,464	2,389	28,668	1,584	17,424
	52	806	74	1,036	93	930	105	1,050	5	60
北海道	365	5,658	417	5,838	321	5,772	367	7,371	583	5,996
山城	1,582	23,901	2,052	28,728	2,565	30,780	2,779	33,488	1,225	13,775
大和、河内、和泉	5,209	80,780	5,914	82,796	7,372	73,109	9,325	108,225	4,428	53,138
摂津	21,690	336,195	23,402	313,628	25,003	400,048	23,869	483,979	29,785	279,990
大阪（藍問屋、藍会社）	1,425	23,088	1,647	22,058	2,067	23,804	2,228	27,936	1,712	18,832
紀伊	2,035	31,543	2,750	28,500	3,438	41,256	3,372	45,464	2,628	28,908
淡路	11,264	183,872	13,428	173,992	15,526	201,968	17,496	222,488	11,928	143,136
播磨、若狭、丹波、丹後、但馬	8,932	138,446	10,114	141,576	12,643	164,430	14,228	182,280	2,894	35,046
備前、備中、備後、美作	651	10,091	1,093	15,202	1,266	16,392	1,538	19,456	154	1,694
安芸	5,744	87,032	2,296	32,144	2,870	31,570	3,222	35,542	5,059	55,590
周防、長門	5,252	82,456	5,109	71,526	5,387	75,287	7,182	101,002	5,714	77,150
因幡、伯耆、石見、出雲、隠岐	8,817	121,164	8,479	115,706	10,579	127,188	11,936	142,232	5,087	55,957
讃岐	13,321	206,476	15,174	195,716	17,783	177,830	17,781	193,810	12,270	111,330
伊予	2,232	35,596	2,846	32,844	3,538	42,696	5,007	45,084	2,047	23,517
土佐	3,444	55,002	5,207	55,858	5,257	53,289	5,923	65,153	5,199	41,990
筑前	13,608	210,924	15,058	196,812	17,573	210,876	17,789	223,468	15,185	175,035
筑後	5,785	83,668	5,247	83,558	7,934	83,274	8,935	93,285	5,770	83,700
肥前	8,761	135,736	8,583	133,602	11,229	129,119	13,321	145,531	7,891	73,910
肥後	3,783	53,672	3,584	55,176	5,780	55,780	5,608	64,688	2,126	21,260
豊前	3,775	53,013	3,402	47,628	5,282	45,772	5,789	52,679	2,159	21,590
豊後	6,165	95,588	6,980	93,720	8,705	113,825	15,389	209,057	5,539	66,468
日向、大隅、薩摩	545	8,448	697	8,758	272	3,720	272	3,720	32	384
壱岐、対馬	25	388	26	364	32	320	42	420	-	-
臺湾	186,776	2,812,537	200,854	2,811,802	254,927	3,065,860	287,715	3,543,352	160,635	1,816,068
合計										

名稱	設立許可年月	目的	事務所位置	区域	出資口數
有限責任今津購買組合	明治 年 月	農産及生計ニ必要ナル購買ニ組合員ニ賣却ス	那賀郡今津村大字敷地村	那賀郡 分津村	円
同 岩島村販賣購買組合	3.9.5	同上及委托ニ販賣	麻植郡岩島村大字岩村	麻植郡 岩島村	5
同麻植郡川田村共同造林販賣生産組合	3.9.10	共同造林及生産販賣	麻植郡川田村	同郡 川田村	10
同 德島購買組合	4.1.5	生計上必要ナル購買ニ組合員ニ賣却ス	德島市大字富田浦町	德島市及名東郡	10
同小松島信用購買販賣組合	4.1.13	同上	勝浦郡小松島町大字堀江生村	勝浦郡小松島町	30
同 神領商會生産組合	4.1.15	種牛ヲ備ヘ牝牛ニ種付	多西郡神領村	多西郡 神領村	5
同 三田購買組合	4.1.16	生計上必要品購買ニ組合員ニ賣却ス	三好郡三田町	三好郡 三田町	10
同北條郡佃購買販賣組合	4.1.16	塩業上必要品購買販賣及產業上資金ヲ貸付シ及貯金ニ便宜ヲ得セシム	板野郡北灘村大字佃村	板野郡北灘村	30
有限責任上八万販賣産業組合	4.1.16	產業必要資金貸付及貯金ニ便宜ヲ得セシム	三好郡畫岡村大字東山村	三好郡畫岡村	10
同 德島生絲生産組合	4.1.19	同上及生計上必要品ヲ購買ニ組合員ニ賣却ス	同郡	同郡	5
同那賀桑業購買生産販賣組合	4.1.19	桑業必要品購買ニ組合員ニ賣却ス	那賀郡	那賀郡	10
同	4.1.20	生糸ノ共同揚返及術造ヲ爲ス桑業上必要品ヲ購買ニ組合員ニ賣却及使用セシメ且蔟毛托販賣ス	德島市大字富田浦町	德島市	10
同	4.1.12	同上	多西郡	多西郡	30
同	4.1.14	同上	三好郡	三好郡	5
同	4.1.1	委托販賣	板野郡撫養町大字撫養	板野郡撫養町	10
有限責任今津購買組合	4.1.1	業及生計ニ必要品ヲ購買ニ且委托販賣ス	三好郡畫岡村大字東山村	三好郡畫岡村	30
同	4.1.9	組合員ノ生産物ヲ賣却ニ必要品ヲ購買ス	多西郡邊路野村	多西郡邊路野村	10
同	4.1.9	必要品ヲ購買ニ組合員ニ賣却ス	美馬郡 半田村	美馬郡	5
同	4.1.10	生糸ノ共同揚返及術造ヲ爲ス	德島市大字富田浦町	德島市	10
同	4.1.12	桑業上必要品ヲ購買ニ組合員ニ賣却及使用セシメ且蔟毛托販賣ス	美馬郡郡里村大字郡里村	美馬郡郡里村	5
同	4.1.14	同上	同郡重清村	同郡重清村	10
同	4.1.1	委托販賣	多東郡津川村大字津川村	多東郡津川村	10
業及生計ニ必要品ヲ購買ニ委託販賣ス	4.1.1	委託販賣	美馬郡穴吹村大字穴吹村	美馬郡穴吹村	10
同	4.1.3	必要品ヲ購買ニ組合員ニ賣却ス	名東郡上八万村大字上八万村	名東郡上八万村	10
同	4.1.3	必要品ヲ購買ニ組合員ニ賣却ス	三好郡加茂村大字加茂村	三好郡	5
桑業必要品購買ニ組合員ニ賣却ス	4.1.4	桑業必要品ヲ購買ニ組合員ニ賣却ス	同郡三野村大字木戸野村	同郡 三野村	5
同	4.1.4	同上	美馬郡貞光町大字貞光村	美馬郡貞光町	10
同	4.1.7	必要品ヲ購買ニ組合員ニ賣却	同郡三野村大字三野村	同郡 三野村	5
產業必要ノ資金貸付及貯金ノ便宜ヲ得セシム	4.1.8	產業必要ノ資金貸付及貯金ノ便宜ヲ得セシム	名東郡加茂村大字加茂村	名東郡	5
同	4.1.8	同上	同郡	同郡	10
產業必要ノ資金貸付及貯金ノ便宜ヲ得セシム	4.1.9	產業必要ノ資金貸付及貯金ノ便宜ヲ得セシム	名東郡上八万村大字上八万村	名東郡	10

名稱	設立許可年月	目的	事務所位置	区域	出資口數
有限責任相生村販賣組合	明治 年 月	資金貸付ニ且農事ニ必要ナル購買ニ組合員ニ賣却	勝浦郡小松島町大字中野村	勝浦郡小松島町大字中野村	円
同	4.2.3	資金貸付必要品購買販賣ニ組合員ニ賣却	美馬郡穴吹村大字東穴吹村	美馬郡穴吹村	30
同	4.2.3	農事及生計ニ必要品購買ニ組合員ニ賣却	那賀郡見能林村大字見能林村	那賀郡見能林村	5
同	4.2.3	種牛ヲ備ヘ牝牛ニ種付ニ	三好郡三名村大字上名村	三好郡三名村	5
同三好農業組合	4.2.3	生産ヲ計ル爲ニ種付ニ且生糸販賣	三好郡豊岡村大字豊岡村	三好郡豊岡村	20
同小島產業信用購買販賣組合	4.2.3	資金貸付ニ產業必要品ヲ購買販賣	美馬郡一貫村大字小島村	美馬郡一貫村	10
同岩倉產業信用生産販賣組合	4.2.3	使用セシメ且調毛托販賣	同郡岩倉村大字岩倉村	同郡岩倉村	10
同	4.2.3	資金貸付且必要品ヲ備ヘ使用セシメ購買及委托販賣	三好郡佐馬地村大字白地村	三好郡佐馬地村	10
同	4.2.3	必要物購買販賣	同郡豊岡村大字東山村	同郡豊岡村	10
有限責任今津信用購買組合	4.2.7	資金貸付ニ且農事生計上必要品購買販賣	板野郡里浦村大字東津浦村	板野郡里浦村	10
同市場信用組合	4.2.10	農產物委托販賣	阿波郡市場町大字市場町	阿波郡市場町	10
同下荒川村信用購買組合	4.2.10	資本ヲ貸付セシ且貯金ノ便ヲ得セシム	那賀郡室岡村大字下荒井村	那賀郡 室岡村	10
同	4.2.3	資本ヲ貸付セシ且貯金ノ便ヲ得セシム	同郡羽浦村大字宮ノ浦村	同郡羽浦村	10
農事及生計ニ必要品ヲ購買ニ組合員ニ賣却	4.2.3	農事及生計ニ必要品ヲ購買ニ組合員ニ賣却	那賀郡福井村大字福井村	那賀郡福井村	10
同	4.2.3	同上	同郡同村大字東福井村	同郡	10
農事生計ニ必要品購買販賣	4.2.4	農事生計ニ必要品購買販賣	勝浦郡生比奈村大字三石村	勝浦郡生比奈村	20
農產物委托販賣	4.2.4	農產物委托販賣	那賀郡福井村大字福井村	那賀郡 福井村	5
煙草作其他農事必要資金貸付及貯金ノ便宜ヲ得セシム	4.2.7	煙草作其他農事必要資金貸付及貯金ノ便宜ヲ得セシム	同郡乙江町大字椿泊	同郡 乙江町	5
產業必要ノ資金貸付及貯金ノ便宜ヲ得セシム	4.2.8	產業必要ノ資金貸付及貯金ノ便宜ヲ得セシム	美馬郡貞光町大字貞光	美馬郡貞光町	10
同藏本村用組合	4.2.8	產業必要ノ資金貸付及貯金ノ便宜委托生產品販賣ス	名東郡加茂村大字加茂	名東郡加茂村	30
同板西町信用購買販賣組合	4.2.8	產業必要ノ資金貸付及貯金ノ便宜委托生產品販賣ス	板野郡板西町大字藏本	板野郡板西町	30
同大三津信用販賣購買組合	4.2.9	產業必要ノ資金貸付及貯金ノ便宜ヲ得又必要品購買販賣ス	同郡大津村大字大津	同郡 大津村	10

第一二八 産業組合 続

名稱	設立許可年月	目的	事務所位置	区域	出資一口金額
	明治年月				円
有限責任秋月信用購買組合	43.11	産業資本金ヲ貸付及貯金ノ便ヲ得セシメ農事生計ニ必要品購買賣却ス	阿波郡土成村大字秋月村	阿波郡土成村	10
同瀬部販賣組合	42.12	生産品委托販賣	名西郡高志村大字瀬部村	名西郡高志村	5
同西名東信用組合	42.12	産業ノ必要資金ヲ貸付ニ及貯金ノ便宜ヲ得セシム	名東郡加茂名村大字西名東村	名東郡加茂名村	30
同柳島信用購買組合	43.12	産業資本金貸付ニ且貯金ノ便宜ヲ得セシメ必要品購買賣却	那賀郡中野島村大字柳島村	那賀郡中野島村	10
同椿地信用購買組合	44.2	同上	同郡福井村大字椿地村	同郡福井村	5
同ミツ石鹽業購買販賣組合	44.2	鹽業及鹽業者ノ生計ニ必要ナル物品ヲ購買ニ組合員ニ賣却ニ且鹽業副産物ヲ販賣ス	板野郡鳴門村大字ミツ石村	板野郡鳴門村	30
無限責任川島信用購買組合	44.2	産業資金ヲ貸付ニ及貯金ノ便宜ヲ得セシメ農事及生計ニ必要ナル物品購買ニ組合員ニ賣却ス	麻植郡川島町大字川島町	麻植郡川島町	10
有限責任南井上生産組合	44.3	蚕業必要品ヲ備ヘ組合員ニ使用セシム	名東郡南井上村大字日開村	名東郡南井上村	10
同畫間信用生産購買組合	44.3	組合員ニ産業資金ヲ貸付ニ貯金ノ便ヲ得セシメ産業必要品ヲ使用セシメ且農事生計必要物品購買賣却	三好郡畫間村大字畫間村	三好郡畫間村	15
同日開谷犬墓信用購買組合	44.3	産業必要ナル資金貸付及貯金ノ便宜ヲ得セシメ農事生計必要品ヲ購買賣却ス	阿波郡大俣村大字日開谷村	阿波郡大俣村	10
同生比奈購買販賣組合	44.3	農事及生計ニ必要ナル物品ヲ購買賣却ニ組合員ヨリ委託販賣	勝浦郡生比奈村大字生名村	勝浦郡生比奈村	5
同堂浦信用購買組合	44.3	産業ノ資金ヲ貸付及貯金ノ便宜ヲ得セシメ且農事生計ニ必要ナル物品ヲ購買賣却ス	板野郡瀬戸村大字堂浦村	板野郡瀬戸村	15
同平石信用購買組合	44.4	産業ニ必要ナル資金ヲ貸ミヌ貯金便宜ヲ得セシメ農事及生計ニ必要ナル物品ヲ購買ニ之ヲ賣却スルコト	同郡川内村大字平石村	同郡川内村	5
同高房信用購買販賣組合	44.6	産業資金ヲ貸付又貯金ノ便ヲ増セシメ又ハ物品購買賣却ニ且組合員ノ委託ヲ受ケ生産品販賣ス	同郡北島村大字高房村	同郡北島村	20
同老門信用購買販賣組合	44.4	同上	同郡同村大字中村	同上	20
同西宮購買販賣組合	44.7	農事及生計ニ必要ナル物品購買ニテ組合員ニ販賣且委託ヲ受ケ農産物ヲ販賣ス	那賀郡平島村大字西宮村	那賀郡平島村	10
同北泊浦信用購買組合	44.7	産業ニ必要ナル資金ヲ貸付ニ及貯金ノ便宜ヲ得セシメ且農業農業及生計ニ必要ナル物品購買賣却ス	板野郡瀬戸村大字北泊浦村	板野郡瀬戸村	15
同新野購買販賣組合	44.8	農事生計ニ必要品購買ニ賣却ニ組合員ノ委託ヲ受ケ農産物ヲ販賣ス	那賀郡新野村大字荒田野村	那賀郡新野村	5
同中洲生産組合	44.8	蚕室蚕具ノ消毒器及ビ繭乾燥室ヲ備ヘ組合員ニ使用セシム	阿波郡市場町大字春美村	阿波郡市場町	20
同坂野購買組合	44.8	農事及生計ニ必要ナル物品ヲ購買ニ賣却ス	那賀郡坂野村大字坂野村	那賀郡坂野村	20
同富岡町信用購買販賣組合	44.8	産業ニ必要ノ資金ヲ貸付ニ貯金ノ便ヲ得セシメ及加入予約者ノ予金ヲ販賣ニ必要品購入賣却ニ且委託物品ヲ賣却ス	同郡富岡町大字石塚村	同郡富岡町	10

第一二八 産業組合 続

名稱	設立許可年月	目的	事務所位置	区域	出資一口金額
	明治年月				円
有限責任井内谷村購買組合	44.8	農事及生計ニ必要ナル物品購買ニ賣却ス	三好郡井内谷村	三好郡井内谷村	10
同竹山購買組合	44.9	農事及生計必要ナルモノ購買ニ賣却ス	美馬郡竹山村大字西竹山村	美馬郡竹山村	6
同阿波大谷陶器購買販賣組合	44.9	樹木粘土及陶器製造ニ必要ナル物ヲ購買賣却且委託ヲ受ケ生産シタル陶器ヲ販賣ス	板野郡堀江村大字大谷村	板野郡堀江村	50
同方上信用購買販賣組合	44.9	産業ニ必要ナル資金ヲ貸付ニ及貯金ノ便宜ヲ得セシメ且必要ノ物ヲ購買ニ賣却及組合員ノ委託ヲ受ケ生産農産物ヲ賣却ス	勝浦郡勝占村大字方上村	勝浦郡勝占村	30
同住吉信用購買生産販賣組合	44.10	同上	板野郡住吉村大字勝瑞村	板野郡住吉村	20
同新喜来信用購買販賣組合	44.10	同上	同郡北島村大字新喜来村	同郡北島村	20
同新居信用購買生産販賣組合	44.10	同上	名東郡新居村大字南新居村	名東郡新居村	10
同加茂生産購買販賣組合	44.12	蚕業ニ必要ナル物ヲ購買賣却及組合員ニ使用セシメ且委託ヲ受ケ生産セシ繭ヲ販賣ス	三好郡加茂村	三好郡加茂村	30
同伊沢信用購買販賣組合	44.12	産業ニ必要ナル資金ヲ貸付ニ又貯金ノ便宜ヲ得セシメ並ニ加入予約者ノ貯金ヲ販ヒ同必要品ヲ購買賣却又委託ヲ受ケ生産物ヲ賣却ス	阿波郡伊沢村大字伊沢村	阿波郡伊沢村	20
同箸蔵購買組合	44.12	農事及生計ニ必要ナル物品購買ニテ賣却ス	三好郡箸蔵村大字西山村	三好郡箸蔵村	5
同馬喰橋物信用販賣購買組合	44.8	産業ニ必要ナル資金貸付ニ且貯金ノ便ヲ得セシメ組合員ノ委託ヲ受ケ生産穀物ヲ販賣ニ必要ナル家料ヲ購買ニ賣却ス	名東郡加茂名村大字東名東村	名東郡加茂名村	30
同松尾販賣購買組合	44.3	農事及生計ニ必要ナル物ヲ購買賣却ニ農産物ヲ委託販賣ス	三好郡三縄村大字松尾村	三好郡三縄村	15
無限責任吉成信用購買販賣組合	44.3	産業必要ノ資金ヲ貸付及貯金ノ便ヲ得セシメ商生計産業及蚕業必要ノ物品購入ニ賣却ス	板野郡応神村大字吉成村	板野郡応神村	10
有限責任勝占村大谷購買組合	44.3	農事及生計上必要物品ヲ購買ニテ賣却ス	勝浦郡勝占村大字大谷村	勝浦郡勝占村	10
同羽ノ浦信用組合	44.3	産業ニ必要ナル資金ヲ貸付ニ貯金ノ便宜ヲ得セシム	那賀郡羽ノ浦村大字宮倉村	那賀郡羽ノ浦村	5
同鳥尾信用購買販賣組合	44.4	産業ニ必要ナル資金ヲ貸付ニ貯金ノ便宜ヲ得セシメ且農業生計ニ必要ナル物品購買賣却ニ生産品委托販賣	那賀郡今津浦村大字鳥尾村	同郡今津浦村	10
同杉谷購買販賣組合	44.4	農事及生計ニ必要品ヲ購買賣却ニ農産物ヲ委托販賣	同郡桑野村	同郡桑野村	5
同敷地購買組合	44.5	農事及生計ニ必要ナル物ヲ購買ニテ賣却ス	麻植郡西尾村大字敷地村	麻植郡西尾村	10
無限責任本條信用購買組合	44.5	産業ニ必要ナル資金貸付貯金便宜ヲ得セシム且生計上物品ヲ購買賣却ス	名西郡石井町大字石井町	名西郡石井町	10
有限責任松茂販賣購買組合	44.5	農事及生計ニ必要ナル物ヲ購買ニ賣却且委托ヲ受ケ生産品ヲ販賣ス	板野郡松茂村大字笹木野村	板野郡松茂村	5
同住吉新田販賣購買組合	44.6	同上	同郡同村大字住吉新田村	同上	5

第一二八 産業組合 続

名稱	設立認可年月	目的	事務所位置	区域	出資一口金額
有限責任和田島信用購買組合	明治 年 月	必要ナル資金ヲ貸付シ貯金ノ便宜ヲ図リ之ニ農産及生計ニ必要ナル物品ヲ購買シ又ハ之ヲ賣却ス	那賀郡坂野村大字和田島村	那賀郡坂野村	円 30
同上八万産信用組合	45.7	産業資金ヲ貸付シ且貯金ノ便宜ヲ図ルモノ	名東郡上八万村大字上八万村	名東郡上八万村	5
同蠶養酒造生産購買販賣組合	大正元 8	酒造業ニ必要ナル物ヲ構入シ組合員ニ使用セシメ又物品購買ヲ賣却及委託ヲ受ケ酒及副産物ヲ賣却ス	板野郡蠶養町大字北瀆村	板野郡蠶養町	50
同川崎村ニ宮会信用組合	大正元 5	産業ニ必要ナル資金ヲ貸付シ及貯金ノ便利ヲ図ルモノ	三好郡三縄村大字川崎村	三好郡三縄村	10

第一二九 重要物産同業組合

大正元年十二月三十一日

名稱	設立認可年月	営業種類	事務所位置	区域
阿波蓆製造及販賣同業組合	明治 年 月 30.8	蓆製造販賣	徳島市大字富田浦町	阿波国一円
同染織同業組合	34.3	染織	同市大字寺島町	阿波国一円
徳島果蔬種同業組合	37.4	蔬菜種製造	同市大字西横町	阿波国一円
阿波砂糖同業組合	37.5	砂糖製造販賣	板野郡松島村大字七条村	徳島市 板野郡 阿波郡
徳島果蔬採同業組合	40.5	蔬菜生産製造賣買	徳島市大字西横町	阿波国一円
徳齋製塩同業組合	41.6	製塩	名東郡齋津村大字南齋田浦村	名東郡齋津村大字南齋田浦村 同大字新濱浦村 同郡八万村大字山城屋瀆村 同郡津田村大字末広 新田村
徳島市米穀商同業組合	43.12	米穀	徳島市大字船場町	徳島市一円

第一三〇 準則組合

大正元年十二月三十一日

名稱	設立認可年月	営業種類	事務所位置	区域
那賀海部郡木材業組合	明治 年 月 35.5	木材業者保護	那賀郡平島村大字中島浦村	那賀、海部二郡
徳島吉野川木材商組合	36.7	同上	徳島市大字塀裏町	徳島市一円及名東郡ノ一部
名西郡木材取扱営業者組合	36.7	同上	名西郡神領村	名西郡
徳島織物卸商組合	41.1	呉服太物洋類	徳島市大字寺町	徳島市一円
徳島肥料商組合	41.9	肥料製造販賣	同市大字船場町	同市大字船場町
徳島醤油醸造業組合	42.3	醤油醸造	同市大字西新町	徳島市、名東郡、勝浦郡
徳島茶物卸商組合	43.2	畳表麻苧柳行李	同市大字寺町	徳島市一円

第一三〇 準則組合 続

名稱	設立認可年月	営業種類	事務所位置	区域
徳島乾物卸商組合	明治 年 月 43.2	乾物	徳島市大字寺町	徳島市一円
幸栃木炭販賣組合	43.3	木炭	海部郡弁天河内村大字弁天栃村	海部郡弁天河内村
阿波茶輸出商組合	43.5	茶	徳島市大字内町	徳島市一円
徳島履物商組合	44.5	履物	同市大字寺町	同上
徳島市洋品雑貨商組合	44.7	洋品雑貨	同上	同上
徳島荷車商組合	44.7	牛馬荷馬車人車荷車製造販賣	同市大字大工町	同上
徳島小間物化粧品商組合	44.7	小間物化粧品	同市大字寺町	同上
徳島下駄製造組合	44.8	下駄製造	同上	同上
徳島自転車商組合	44.9	自転車販賣修理	同上	同上
徳島海産物商組合	44.10	乾魚塩魚販賣	同市大字船場町	徳島市及名東郡加茂名村
徳島洋服商組合	44.10	洋服販賣及ハ請負	同市大字寺町	徳島市一円
徳島酒類商組合	44.11	清酒味淋焼酎小賣	同上	徳島市、名東郡齋津村大字津田浦村、新濱浦村、南齋田浦村、加茂名村大字藏本村、津川村大字津川浦村、八万村大字津濱村
徳島木炭商組合	44.11	木炭御小賣	同市大字東新町	徳島市一円
美馬三好郡粗木製造業組合	大正元.10	粗木製造	三好郡池田町大字池田町	美馬、三好二郡

第一三一 酒造組合

大正元年十二月三十一日

名稱	設立認可年月	目的	事務所位置	区域
阿波国酒造組合	明治 年 月 33.9	組合員共同ニテ営業上ノ弊害ヲ矯正シ信用ヲ保持セントス	徳島市大字西横町	徳島市、名東郡、名西郡、勝浦郡、阿波郡、麻植郡
板野郡酒造組合	37.7	組合員ノ福利ヲ増進スルヲ以テ目的トス	板野郡蠶養町大字林崎村	板野郡
那賀郡海部郡酒造組合	38.10	組合員協同ニテ営業上ノ弊害ヲ矯正シ信用ヲ保持スルヲ以テ目的トス	那賀郡富岡町大字富岡町	那賀郡
徳島果酒造組合	39.2	組合員相互ノ気脉ヲ通シ酒造ノ改良信用ノ保持其他営業上ノ弊害ヲ矯正シ販路ノ拡張ヲ図ラントス	徳島市大字八百屋町	各郡市
美馬郡酒造組合	39.8	組合員共同一致シテ営業上ノ弊害ヲ矯正シ酒類製造ノ改良進歩ヲ期ルヲ目的トス	美馬郡勝町大字勝町	美馬郡
三好郡酒造組合	39.10	組合員共同一致シテ営業上ノ弊害ヲ矯正シ信用ヲ保持スルヲ以テ目的トス	三好郡池田町大字池田町	三好郡

和一三二　水産組合

大正元年十二月三十一日

名稱	設立認可年月	目的	事務所位置	区域
德島県水産組合	明治年月 35.11	水産業ノ改良発達及水産動植物ノ蕃殖保護其他組合員共同ノ利益ヲ図ルヲ以テ目的トス	德島市大字塀裏町	德島県海面漁業者全部

和一三三　漁業組合

大正元年十二月三十一日

名稱	設立認可年月	目的	事務所位置	区域
齋津村漁業組合	明治年月 35.9	漁業権ヲ共有行使シ組合員共同ノ利益ヲ増進ヲ以テ目的トス	名東郡齋津村大字津田浦村	名東郡齋津村、津洲村
小松島浦漁業組合	35.9	同	勝浦郡小松島町大字小松島町	勝浦郡小松島町大字小松島町字櫛渕 元根井 松島 中田村字中田
大賀浦漁業組合	35.9	同	同郡勝占村大字大賀浦村	同郡勝占村大字大賀浦村
和田島漁業組合	35.9	同	那賀郡坂野村大字和田島村	那賀郡坂野村大字和田島村
今津浦漁業組合	35.9	同	同郡今津浦村大字江野島村	同郡今津浦村大字今津浦村 江ノ島村 色ヶ島村 芋崎村
中島浦漁業組合	35.9	同	同郡平島村大字中島浦村	同郡平島村大字中島浦村 上福井村
福村漁業組合	35.9	同	同郡富岡町大字西路見村	同郡富岡町大字西路見村、辰津地浦村 鳥ヶ崎浦村
中林漁業組合	35.9	同	同郡見能林村大字中林村	同郡見能林村大字中林村
答島漁業組合	35.9	同	同郡同村大字答島村	同郡同村大字答島村字大潟
橘浦漁業組合	35.9	同	同郡橘町	同郡橘町
後戸漁業組合	35.9	同	同郡福井村大字椿地村	同郡福井村大字椿地村字後戸
椿泊漁業組合	35.9	同	同郡椿村大字椿泊浦村	同郡椿村大字椿泊浦村（字伊島ヲ除ク）
曲リ漁業組合	35.11	同	同郡同村大字椿村	同郡同村大字椿村曲リ漁場
蒲生田漁業組合	35.9	同	同郡同村大字椿村	同郡同村大字椿村蒲生田漁場
伊島漁業組合	35.9	同	同郡椿村大字椿泊浦村	同郡同村大字椿泊浦村字伊島
伊座利浦村漁業組合	35.9	同	海部郡阿部村大字伊座利浦村	海部郡阿部村大字伊座利浦村
阿部浦村漁業組合	35.9	同	同郡同村大字阿部浦村	同郡同村大字阿部浦村
志和岐浦村漁業組合	35.9	同	同郡三岐田村大字志和岐浦村	同郡三岐田村大字志和岐浦村
東由岐浦村漁業組合	35.9	同	同郡同村大字東由岐浦村	同郡同村大字東由岐浦村
西由岐浦村漁業組合	35.9	同	同郡同村大字西由岐浦村	同郡同村大字西由岐浦村
木岐浦村漁業組合	35.9	同	同郡同村大字木岐浦村	同郡同村大字木岐浦村
日和佐町漁業組合	35.9	同	同郡日和佐町大字日和佐浦村	同郡日和佐町大字日和佐浦村 恵比須浦村 奥河内村
牟岐村東浦漁業組合	35.9	同	同郡牟岐村大字牟岐浦村	同郡牟岐村大字牟岐浦村、灘村 川長村

和一三三　漁業組合　続

名稱	設立認可年月	目的	事務所位置	区域
牟岐村西浦漁業組合	明治年月 35.9	漁業権ヲ共有行使シ組合員共同ノ利益ヲ増進ヲ以テ目的トス	海部郡牟岐村大字牟岐浦村	海部郡牟岐村大字牟岐浦村
牟岐村出羽島漁業組合	35.9	同	同 上	同郡同村大字牟岐浦村字出羽島
浅川村漁業組合	35.9	同	同郡浅川村大字浅川浦村	同郡浅川村大字浅川浦村
鞆浦村漁業組合	35.9	同	同郡鞆奥村大字鞆浦村	同郡鞆奥村大字鞆浦村
宮喰浦村漁業組合	35.9	同	同郡宮喰村大字宮喰浦村	同郡宮喰村大字宮喰浦村
大岡別宮浦漁業組合	35.10	同	板野郡川内村大字別宮浦村	板野郡川内村大字別宮浦村（通称大岡別宮ヲ別宮ト称ス）
別宮浦漁業組合	35.9	同	同 上	同郡同村大字同村字本別宮浦
鈴江村漁業組合	35.9	同	同郡同村大字鈴江村	同郡同村大字宮島村、鈴江村、鶴島浦村、金岡新田村、芝津新田村、大松谷平ヶ村、久貝須野村、富吉新田村、鶴島浦村
十松新田村漁業組合	35.9	同	同郡同村大字小松新田村	同郡同村大字小松新田村
長原浦漁業組合	35.9	同	同郡松茂村大字長原浦村	同郡同村大字長賀浦村
里浦漁業組合	35.10	同	同郡里浦村大字里浦村	同郡里浦村
土佐泊浦漁業組合	35.9	同	同郡鳴門村大字土佐泊浦村	同郡鳴門村大字土佐泊浦村
瀬戸浦漁業組合	35.9	同	同郡瀬戸村大字瀬戸浦村	同郡瀬戸村大字瀬戸浦村
北泊浦漁業組合	35.9	同	同郡同村大字北泊浦村	同郡同村大字北泊浦村
室撫佐漁業組合	35.9	同	同郡同村大字室村	同郡同村大字室村、撫佐村
大島田漁業組合	35.9	同	同郡同村大字大島田村	同郡同村大字大島田村
北灘村漁業組合	35.9	同	同郡北灘村大字宿毛谷村	同郡北灘村
笹木野漁業組合	33.3	同	同郡松茂村大字笹木野村	同郡松茂村大字広島浦村、笹木野村、住吉新田村、豊岡新田村

和一三四　德島商業会議所

年次	議員数			一年内		区域内			一ヶ年度経費
	議員	特別議員	計	会議度数	議事件数	選挙権ノ有スルモノ	被選挙権ノ有スルモノ	計	円
大正元年	30	8	38	5	20	190	557	687	5750
明治四十四年	29	8	37	10	29	188	544	692	5600
同四十三年	28	6	34	8	36	158	625	783	3800
同四十二年	29	7	36	7	31	185	622	807	3777
同四十一年	28	7	35	9	31	283	506	789	3277

第一三五 共進会・品評会

大正元年

会名	開設地	出品区域	出品種類	出品人員	実際人員
德島市産業品評会	德島市公園内	德島市一円	産業衣装	112	43
大日本蚕業会德島支会第一回蚕糸品評会	德島市	県内及県外蚕糸会員	蔴生糸、蚕種繭、蚕具、綿、桑苗	1079	480
農産物品評会	名東郡南井上村	南井上村一円	米、麦、大豆	296	83
農産物品評会	同郡国府町	国府町一円	農産物各種	307	100
農産物品評会	同郡八万村	八万村一円	玄米	280	75
農産物品評会	同郡津洲村	津洲村一円	米、麦、大豆、蔬菜	111	45
生産物品評会	勝浦郡勝占村	勝占村一円	柑橘、蔬菜	178	71
苗代共進会	同郡多家良村	多家良村一円	苗代	691	80
第一回園藝組合品評会	同郡生比奈村	生比奈村一円	柑橘、蔬菜	254	98
新野村夏蔴品評会	那賀郡新野村	新野村一円	夏蔴	130	42
羽ノ浦村苗代品評会	同郡羽ノ浦村	羽ノ浦村一円	水稲苗代	432	119
相生村水稲苗代品評会	同郡相生村	相生村一円	水稲苗代	220	70
坂野村苗代品評会	同郡坂野村	坂野村一円	水稲苗代	600	170
延野村苗代品評会	同郡延野村	延野村一円	水稲苗代	380	105
富岡町苗代品評会	同郡富岡町	富岡町一円	水稲苗代	438	110
大野村苗代品評会	同郡大野村	大野村一円	水稲苗代	460	77
加茂谷村苗代品評会	同郡加茂谷村	加茂谷村一円	水稲苗代	300	47
立江町米作共進会	同郡立江町	立江町一円	稲立毛	380	93
大野村稲毛品評会	同郡大野村	大野村一円	稲立毛	212	67
立江町俵米品評会	同郡立江町	立江町一円	稲立毛	100	50
大野村農産物品評会	同郡大野村	大野村一円	米、麦、蔴、果物、豆類、蔬菜	348	80
新野村農産物品評会	同郡新野村	新野村一円	俵米、果物、蔬菜、雑穀	688	150
大野村養豆飼育共進会	同郡大野村	大野村一円	春蚕	100	31
加茂谷養豆飼育共進会	同郡加茂谷村	加茂谷村一円	春夏蚕	212	58
椿村農産物品評会	同郡椿村	椿村一円	米、果物、蔬菜、雑穀	631	170
加茂谷村柑橘園品評会	同郡加茂谷村	加茂谷村一円	柑橘園	183	37
撫養会蔬菜生糸品評会 青年同志会	同郡立江町大字櫛淵村	大字櫛淵村一円	蔬菜生糸	608	150
蔬菜品評会	同郡立江町大字立江町	大字立江町一円	蔬菜	199	88
第三回丹生谷畜産品評会	同郡鷲敷町	那賀郡一円	畜牛	50	31
弋見協議会米作品評会	同郡旦能林村大字弋見村	大字弋見村一円	苗代、立毛、産米	1095	75
鷲敷町農産物品評会	同郡鷲敷町	鷲敷町一円	米、果物、蔬菜、茶、木炭	757	171
那賀海部麹品評会	同郡富岡町	那賀・海部両郡	麹	27	7
日野谷稲毛品評会	同郡日野谷村	日野谷村一円	稲立毛	208	81

第一三五 共進会・品評会 続

会名	開設地	出品区域	出品種類	出品人員	実際人員
蔴精品評会	海部郡鞆奥村	海部郡一円	蔴精	160	60
苗代品評会	同郡赤河内村	赤河内村一円	稲苗代	178	90
農商品評会	同郡川東村	川東村一円	農産物	271	48
苗代品評会	同郡川西村	川西村一円	稲苗代	245	79
苗代品評会	同郡浅川村	浅川村一円	稲苗代	149	65
第四回名西郡畜産品評会	名西郡神領村	名西郡一円	畜牛	100	45
第一回名西郡稲立毛品評会	同郡石井町	同郡一円	稲立毛	282	86
名西郡産米品評会	同郡同町	同郡一円	俵米	230	57
高志村稲毛品評会	同郡高志村	高志村一円	稲立毛	270	80
高原村稲毛品評会	同郡高原村	高原村一円	稲立毛	215	55
石井町農産物品評会	同郡石井町	石井町一円	米、麦、蔬菜、柑橘	120	48
浦庄村苗代品評会	同郡浦庄村	浦庄村一円	苗代	110	45
板野郡農会畜牛馬品評会	板野郡板東村	板野郡一円	畜牛	57	38
板野郡農会馬匹品評会	同郡同村	同郡一円	馬匹	64	37
御所村稲坂穂品評会	同郡御所村	同郡御所村一円	稲坂穂	38	30
御所村麦種子品評会	同郡同村	同郡御所村一円	麦種子	40	30
御所村産米俵装品評会	同郡同村	同郡御所村一円	産米俵装	47	37
板西村産米俵装品評会	同郡板西村	同郡板西村一円	産米俵装	35	20
大津村苗代品評会	同郡大津村	同郡大津村一円	稲苗代	437	80
大津村梨園品評会	同郡同村	同郡大津、堀江、板西、北島、川内村	梨園	330	132
大津村小作米品評会	同郡同村	同郡大津、堀江村、撫養町	俵米	130	70
大津村坂穂品評会	同郡同村	同郡大津村一円	稲坂穂	10	6
板島村麦種子品評会	同郡板島村	同郡板島村一円	麦種子	45	20
一条村麦種子品評会	同郡一条村	同郡大津村一円	麦種子	80	27
一条村粃種子品評会	同郡同村	同郡一条村一円	粃種子	81	27
住吉村稲坂穂品評会	同郡住吉村	同郡住吉村一円	稲坂穂	15	8
住吉村麦種子品評会	同郡同村	同郡住吉村一円	麦種子	50	28
住吉村共同稲苗代品評会	同郡同村	同郡住吉村一円	共同稲苗代	16	16
蓮園村粃種子品評会	同郡蓮園村	同郡蓮園村一円	粃種子	13	3
蓮園村麦種子品評会	同郡同村	同郡蓮園村一円	麦種子	23	5
阿波郡農会農産物品評会	阿波郡市場町	阿波郡一円	穀類、果実、蔬菜、工芸作物	903	334
阿波郡農会畜産品評会	同郡同町	同郡一円	牛、馬、鶏	130	89
上桜品評会	同郡久勝村	同郡久勝村一円	蚕繭	55	38

第一三五 共進会・品評会 続

会名	開設地	出品区域	出品種類	出品人員	受賞人員
稲立毛共進会	阿波郡市場町	阿波郡市場町一円	稲立毛	150	86
第二回 森山村農会稲苗代品評会	麻植郡森山村	麻植郡森山村一円	稲苗代	150	33
第十一回 西尾村農会蔬菜外一種品評会	同郡西尾村	西尾村一円	春蔬菜	128	61
中村山自彊会農産物品評会	同郡中筏村大字中村山村	大字中村山一円	米麦大豆小豆蕎麦	135	30
木屋平村葉煙草品評会	同郡木屋平村大字川井村	木屋平村一円	葉煙草	95	40
第一回 西尾村農会苗代品評会	同郡西尾村	西尾村一円	稲苗代	110	40
山瀬村農会養兒飼育品評会	同郡山瀬村	山瀬村一円	春蚕	230	56
第一回 三山村稲立毛品評会	同郡三山村	三山村一円	稲立毛	108	46
山瀬村農会春蔬品評会	同郡山瀬村	山瀬村一円	春蔬	36	15
三山中校村共進会葉煙草品評会	同郡三山村	三山村中校村一円	葉煙草	230	96
重要農産物品評会	美馬郡脇町	美馬郡一円	米麦豆果物蔬菜	531	158
共同稲苗代品評会	同郡同町	美馬郡一円	共同苗代	13	7
畜牛品評会	同郡同町	美馬郡一円	牛	103	45
麦作品評会	同郡三島村	三島村一円	麦	100	35
煙草苗床品評会	同郡同村	三島村一円	煙草	20	9
煙草苗床品評会	同郡口山村	口山村一円	煙草	207	69
煙草苗床品評会	同郡半平山村	半平山村一円	煙草	100	31
煙草苗床品評会	同郡岩倉村	岩倉村一円	煙草	144	43
煙草苗床品評会	同郡江保村	江保村一円	煙草	250	64
煙草苗床品評会	同郡西祖谷山村	西祖谷山村一円	煙草	140	45
煙草苗床品評会	同郡半田村	半田村一円	煙草	110	31
煙草作品評会	同郡重清村	重清村一円	煙草	140	39
葉煙草品評会	同郡半田村	半田村一円	葉煙草	200	38
畫間村農会立毛品評会	三好郡畫間村	畫間村一円	稲作桑園煙草作	308	38
箸藏村農会立毛品評会	同郡箸藏村	箸藏村一円	煙草苗床桑園稲	429	180
佐馬地村物産品評会	同郡佐馬地村	佐馬地村一円	米麦大豆煙草	328	127
山城谷村農会品評会	同郡山城谷村	山城谷村一円	雑肥豆稿三種蔬菜果実煙草米麦	222	128
三名村農産物品評会	同郡三名村大字上名村	三名村一円	蘭煙草大豆米麦	62	27
川崎村二宮会立毛品評会	同郡三縄村大字川崎村	大字川崎村一円	苗床立毛葉煙草	68	28
稲作外二品立毛品評会	同郡池田町	池田町一円	稲作桑園蔬菜	375	41
立毛品評会	同郡辻町大字西井川村	辻町一円	稲作煙草俵米	5013	126
米麦立毛及俵米品評会	同郡加茂村	加茂村一円	米俵立毛及俵米	750	156
三庄村立毛品評会	同郡三庄村	三庄村一円	稲麦煙草	5030	68
合計				25580	5397

金融

第一三六　銀行資本

大正元年十二月三十一日

名稱		資本金	拂込資本金	積立金	本年積立金	本年純益金	本年配当金	資本金百円ニ付 純益	資本金百円ニ付 配当
株式会社徳島銀行	普通部	220,000円	173,500円	61,500円	3,000円	15,579円		9円	
	貯蓄部	30,000	30,000	–	–	11,282	15,750	38	8
	計	250,000	203,500	61,500	3,000	26,881	15,750	47	8
株式会社阿波商業銀行	普通部	450,000	200,000	433,000	45,000				
	貯蓄部	50,000	50,000	–	–	33,552	20,000	34	12
	計	500,000	250,000	433,000	45,000	33,552	20,000	34	12
合計		750,000	453,500	493,500	48,000	111,723	45,750	81	20
明治四十四年		750,000	415,000	468,500	43,500	93,130	36,270	62	19
同四十三年		750,000	415,000	370,500	53,000	183,221	49,660	105	19
同四十二年		750,000	400,500	315,500	50,500	173,473	33,060	99	18
同四十一年		750,000	400,500	297,000	23,000	106,027	33,392	58	18

第一三七　銀行預金

大正元年

名稱		官公金 総預高	官公金 年末現在	当座	定期	其他	計	年末現在	合計 預高	合計 年末現在
株式会社徳島銀行	普通部	507,373円	273,622円	271,573円	403,047円	213,934円	585,509円	703,740円	1,093,202円	977,362円
	貯蓄部	–	–	–	–	–	–	30,500	–	30,500
	計	507,373	273,622	271,573	403,047	213,934	585,509	1,011,240	1,093,202	1,007,862
株式会社阿波商業銀行	普通部	–	–	1,283,611	277,737	837,099	2,457,447	3,539,164	2,457,447	3,539,164
	貯蓄部	–	–	–	–	633,373	633,373	307,384	633,373	307,384
	計	–	–	1,283,611	277,737	1,470,472	3,090,820	3,846,548	3,090,820	3,846,548
合計		507,373	273,622	1,555,183	680,784	1,684,406	3,676,329	4,857,788	4,184,022	4,854,410
明治四十四年		377,816	135,846	1,360,319	1,013,797	1,468,086	3,842,202	4,630,103	3,842,202	4,630,103
同四十三年		360,311	220,881	1,384,895	916,314	1,209,767	3,510,976	4,515,970	3,533,751	5,615,790
同四十二年		322,991	202,654	1,072,117	847,373	1,388,315	3,307,805	4,577,836	3,660,816	4,877,090
同四十一年		315,193	216,829	1,235,456	1,723,785	1,484,796	4,443,036	3,160,327	4,207,456	3,377,256

第一三八　銀行貸金

大正元年

名稱	貸付金 総貸金	貸付金 年末現在	当座預金貸越 総貸越高	当座預金貸越 年末現在	合計 総貸金	合計 年末現在
株式会社徳島銀行	433,970円	255,377円	1,206,073円	401,003円	1,639,283円	656,400円
株式会社阿波商業銀行	1,165,155	362,544	509,244	1,176,863	1,674,399	1,539,407
合計	1,598,445	617,921	2,089,337	1,577,866	3,687,682	2,195,807

第一三八 銀行貸金 続

名稱	貸付金		当座預金貸越		合計	
	総貸金	年末現在	総貸越高	年末現在	総貸金	年末現在
	円	円	円	円	円	円
明治四十四年	1,583,857	548,407	5,683,787	1,126,456	7,273,844	1,670,863
同 四十三年	2,235,190	1,185,697	5,513,956	977,289	8,753,146	2,155,986
同 四十二年	3,128,357	371,026	5,213,864	815,694	8,342,221	1,206,730
同 四十一年	2,065,437	828,541	5,893,239	855,563	7,958,676	1,673,104

第一三九 銀行為替

大正元年

名稱	振出			受込		
	官公金	普通	計	官公金	普通	計
	円	円	円	円	円	円
株式会社徳島銀行	333,651	843,329	1,173,980	1,093,141	853,618	1,946,759
株式会社阿波商業銀行	41,300	5,732,233	5,773,533	—	5,444,224	5,444,224
合計	374,951	6,576,562	6,951,513	1,093,141	6,309,842	7,392,983
明治四十四年	342,445	3,455,332	3,822,777	978,874	5,968,312	7,845,186
同 四十三年	305,945	6,233,943	6,539,874	542,670	6,261,131	7,015,801
同 四十二年	280,640	5,683,257	5,963,997	415,210	5,798,135	6,213,345
同 四十一年	186,189	6,195,416	6,381,605	475,257	6,276,244	6,751,501

第一四〇 銀行手形

大正元年

名稱	割引		荷為替		代金取立	
	当所	他所	貸出	取立	当所	他所
	円	円	円	円	円	円
株式会社徳島銀行	478,474	—	—	—	10,409	273,472
株式会社阿波商業銀行	2,512,115	20,602	383,394	—	1,736,960	532,835
合計	2,600,589	20,602	383,394	—	1,743,369	805,307
明治四十四年	1,600,475	3,053	311,567	—	1,538,167	843,745
同 四十三年	2,218,307	3,604	306,351	—	2,153,067	613,836
同 四十二年	3,693,940	3,885	283,038	—	1,810,691	543,649
同 四十一年	1,505,385	—	165,609	—	1,582,244	479,504

第一四一 銀行入金出金及通貨在高

大正元年

名稱		入金	出金	年末通貨在高		
				正貨	兌換券	計
		円	円	円	円	円
株式会社徳島銀行	普通部	1,302,589	1,300,152	3,316	79,938	79,254
	貯蓄部	1,616,467	1,616,579	3,264	3,639	3,903
	計	1,654,726	1,652,732	5,580	79,577	83,157
株式会社阿波商業銀行	普通部	98,003,161	95,783,921	3,955	168,840	172,795
	貯蓄部	3,821,286	3,820,698	713	1,774	2,687
	計	100,834,447	100,810,619	3,668	168,814	172,482
合計		115,472,173	115,463,351	15,248	248,391	255,639
明治四十四年		112,340,455	112,305,777	16,119	245,524	261,643
同 四十三年		98,893,506	98,851,905	8,980	255,893	264,873
同 四十二年		86,513,705	86,533,307	18,400	246,263	264,663
同 四十一年		83,373,689	83,348,231	10,951	265,489	276,495

第一四二 農工銀行資本累年比較

年末現在

年次	資本総額	拂込額	積立金	入金	出金	純益金	配当金
	円	円	円	円	円	円	円
大正元年	450,000	450,000	73,645	1,123,125	1,119,825	15,439	8,750
明治四十四年	450,000	450,000	68,646	998,225	995,301	13,309	8,750
同 四十三年	450,000	450,000	63,670	943,344	943,118	25,851	13,500
同 四十二年	450,000	450,000	58,300	853,416	853,230	30,596	13,500

第一四三 農工銀行貸附金郡市別

大正元年十二月三十一日

郡市	年賦償還貸付金		定期償還貸付金		計	
	口数	金額	口数	金額	口数	金額
		円		円		円
徳島	32	35,250	4	5,150	36	33,400
名東	12	18,730	3	2,350	15	21,080
勝浦	12	5,630	2	1,660	14	3,290
那賀	43	35,020	—	—	43	35,020

第一四三　農工銀行貸附金郡市別　続

郡市	年賦償還貸付金 口数	年賦償還貸付金 金額	定期償還貸付金 口数	定期償還貸付金 金額	計 口数	計 金額
		円		円		円
海部	25	6,960	-	-	25	6,960
名西	28	23,580	8	13,300	36	36,880
板野	54	38,120	6	13,650	60	51,770
阿波	4	3,450	2	13,000	6	16,450
麻植	11	3,530	1	3,000	12	6,530
美馬	37	25,270	4	2,120	41	27,390
三好	43	15,855	3	53,500	46	69,355
合計	301	261,395	33	110,730	334	372,125
明治四十四年	323	239,810	14	69,800	337	309,610
同 四十三年	50	85,040	5	43,000	55	127,040
同 四十二年	45	33,390	13	61,003	58	94,393
同 四十一年	458	400,722	11	42,300	469	443,022

第一四四　農工銀行貸附金事業別　大正元年十二月三十一日

種別	年賦償還貸付金 口数	年賦償還貸付金 金額	定期償還貸付金 口数	定期償還貸付金 金額	計 口数	計 金額
		円		円		円
農業	237	105,195	10	8,470	247	113,665
工業	22	50,950	1	150	23	51,100
商業	30	61,300	4	16,000	34	77,300
其他	12	43,950	18	87,110	30	130,060
合計	301	261,395	33	110,730	334	372,125

第一四五　郵便為替

年次	取扱局数	振出 証書枚数	振出 金額	拂渡 証書枚数	拂渡 金額
			円		円
大正元年度	103	157,300	2,061,882	196,438	3,313,865
明治四十四年度	101	141,053	1,783,328	191,100	2,975,631
同 四十三年度	100	123,366	1,300,417	179,758	2,205,574
同 四十二年度	98	123,027	1,673,135	165,366	2,082,091
同 四十一年度	97	135,916	1,605,629	163,856	2,148,756

第一四六　振替貯金

郡市	取扱局数	受入 度数	受入 金額	拂出 度数	拂出 金額
			円		円
大正元年度	103	81,783	1,623,777	19,741	615,924
明治四十四年度	101	59,886	1,283,721	5,444	303,455
同 四十三年度	100	45,077	1,184,721	5,545	205,973
同 四十二年度	98	42,725	1,183,443	3,471	275,872

第一四七　貯金組合　大正元年十二月三十一日

郡名	組合設置町村数	組合数	組合人員	貯金高	管理方法
				円	
名東	11	52	3,656	25,870	郵便貯金
勝浦	7	162	3,818	23,836	同 上
那賀	24	283	15,095	73,188	郵便貯金銀行預入個人貸付金
海部	13	110	5,716	15,796	郵便貯金
名西	12	209	5,191	23,039	同 上
板野	21	177	3,719	43,313	郵便銀行貯蓄金
阿波	8	65	3,070	13,889	郵便貯金
麻植	12	72	3,154	43,169	同 上
美馬	16	115	3,024	33,485	同 上
三好	13	258	11,751	79,660	同 上
合計	137	1,690	71,377	382,285	-
明治四十四年	135	1,580	71,866	305,249	-
同 四十三年	135	1,402	63,509	233,318	-
同 四十二年	127	1,154	47,391	163,733	-

第一四八　銀行貯蓄金額別　大正元年十二月三十一日

名称	百円以上 人員	百円以上 金額	百円未満 人員	百円未満 金額	五拾円未満 人員	五拾円未満 金額	計 人員	計 金額	平均一人貯金高
		円		円		円		円	円 銭
株式会社徳島銀行	1,292	166,207	1,504	93,279	1,198	45,014	1,994	304,500	20.508
株式会社阿波商業銀行	5,495	1,583,419	5,526	371,602	4,845	222,633	15,866	2,077,654	34.324
合計	6,787	1,749,626	7,030	464,881	6,043	270,547	20,860	2,385,054	31.881
明治四十四年	5,750	1,605,831	5,381	403,733	4,488	222,959	15,619	2,232,523	32.611
同 四十三年	5,307	1,457,702	5,389	403,566	4,247	363,188	15,143	2,224,456	31.691
同 四十二年	5,451	1,456,826	5,003	461,689	4,733	336,063	15,187	2,134,578	31.848
同 四十一年	4,441	1,257,227	6,842	411,187	4,343	317,385	15,626	1,985,797	28.977

表一四九　銀行貯蓄取業別

大正元年十二月三十一日

名稱	農業 人員	農業 金額	工業 人員	工業 金額	商業 人員	商業 金額	雜業 人員	雜業 金額	計 人員	計 金額
株式会社德島銀行	8,963	166,637円	1,088	13,900円	5,432	70,435円	5,311	50,526円	15,794	301,500円
株式会社阿波商業銀行	15,590	558,127	9,842	86,573	13,456	533,236	28,638	862,618	69,506	2,072,554
合計	24,553	724,764	4,130	106,473	17,888	603,671	33,949	913,144	75,300	2,374,054
明治四十四年	13,528	683,018	4,367	106,849	13,280	671,289	30,464	875,307	71,619	2,335,463
同　四十三年	13,702	598,690	4,738	175,767	15,391	562,684	30,024	913,335	71,143	2,252,456

表一五〇　郵便貯金

年次	取扱局所数	預入 度数	預入 金額	預入 新規預入人員	拂戻 度数	拂戻 金額	年度末 預入人員	年度末 金額	年度末 平均一人金額
大正元年度	103	685,938	3,442,683円	33,241	130,629	342,540円	1,337,458	5,361,127円	円 厘 27,670
明治四十四年度	101	565,289	3,285,540	33,572	113,666	370,435	1,265,433	5,070,784	27,380
同　四十三年度	100	533,162	3,133,768	42,875	103,860	347,549	1,165,282	5,078,239	26,006
同　四十二年度	98	421,668	2,422,313	33,911	75,313	311,732	1,063,811	3,823,981	25,676
同　四十一年度	97	353,067	1,930,237	32,699	86,309	257,633	1,065,896	3,565,907	24,478

表一五一　郵便貯金取業別

大正元年度末

郡市		農業	工業	商業	官吏及軍人	学校生徒	通運業船夫	労働者	雜業	無取業	社寺其他団体	取業不詳	計
徳島	人員	3,211	1,609	4,824	1,640	5,216	263	3,048	1,743	702	110	336	23,496
	金額	283,458円	127,632円	383,564円	53,010円	115,519円	13,040円	113,380円	75,587円	35,408円	25,510円	5,461円	1,205,569円
名東	人員	2,609	733	1,620	867	1,821	465	659	876	159	34	144	8,677
	金額	75,634	23,218	33,327	15,317	13,197	5,045	8,920	15,645	5,206	1,230	5,069	226,338
勝浦	人員	5,086	400	3,279	220	907	583	515	363	218	33	97	13,693
	金額	125,785	13,417	110,453	15,894	5,020	13,822	15,640	10,731	16,152	3,215	8,756	345,885
那賀	人員	13,688	942	5,011	717	4,241	872	907	866	378	189	499	28,290
	金額	221,190	41,578	126,426	23,977	25,800	25,316	29,241	35,731	23,202	15,973	16,148	678,582
海部	人員	5,506	610	3,133	423	1,794	1,039	568	870	175	233	395	13,626
	金額	183,486	15,985	115,593	45,956	26,393	26,603	3,568	26,547	15,318	13,765	15,918	478,132
名西	人員	3,027	624	5,13	560	3,974	89	614	605	140	66	210	19,602
	金額	75,318	3,808	45,680	15,101	13,372	2,623	3,397	13,302	1,804	2,572	5,242	193,215
板野	人員	8,280	1,471	3,361	748	5,366	814	1,017	1,338	658	115	472	25,762
	金額	169,222	71,618	106,708	15,779	23,973	35,001	25,812	53,893	13,334	15,802	2,884	533,632
阿波	人員	8,585	711	5,983	341	1,647	36	824	636	181	20	156	8,080
	金額	115,307	18,723	85,839	5,665	3,085	5,009	15,589	15,139	5,038	2,769	5,415	273,778

表一五一　郵便貯金取業別　續

郡市		農業	工業	商業	官吏及軍人	学校生徒	通運業船夫	労働者	雜業	無取業	社寺其他団体	取業不詳	計
麻植	人員	5,367	815	3,658	437	2,633	30	481	451	162	43	182	13,019
	金額	185,388円	13,106円	45,511円	13,586円	30,896円	5,016円	5,563円	20,312円	5,847円	5,302円	3,302円	312,021円
美馬	人員	3,072	1,093	3,778	352	3,602	437	373	683	598	98	211	13,715
	金額	130,784	20,491	56,685	15,799	13,555	11,482	13,692	13,938	15,428	2,892	5,083	307,899
三好	人員	10,847	1,699	3,891	860	5,082	186	1,620	1,055	488	182	619	22,499
	金額	288,638	45,380	123,789	12,925	21,180	13,507	15,383	23,621	13,383	13,723	13,482	579,531
合計	人員	67,538	10,437	23,111	3,767	38,562	5,804	11,228	8,786	3,865	1,083	3,095	184,497
	金額	1,905,880	403,182	1,236,505	248,709	305,996	183,484	243,685	313,486	165,722	106,793	98,380	5,172,182
明治四十四年	人員	63,902	8,865	23,411	3,852	36,281	5,864	10,562	8,458	3,734	1,039	3,156	179,434
	金額	1,775,118	339,065	1,186,390	233,500	278,003	165,286	245,555	278,114	153,883	102,881	88,019	5,904,784
同　四十三年	人員	65,793	8,745	23,178	6,260	33,967	5,677	3,185	3,002	3,502	1,545	3,093	165,182
	金額	1,683,669	307,555	1,006,027	163,650	245,555	158,779	206,045	223,062	133,771	126,889	56,467	4,296,639
同　四十二年	人員	60,177	6,354	18,151	5,798	23,401	5,160	3,073	6,358	3,270	894	3,735	154,421
	金額	1,562,422	223,879	753,629	133,029	206,897	103,011	185,092	217,071	126,361	103,678	63,735	3,565,938
同　四十一年	人員	53,654	5,003	15,124	3,017	23,763	3,385	5,087	3,871	1,678	307	3,059	132,921
	金額	1,332,665	163,420	581,645	163,860	179,206	103,049	103,079	243,882	54,875	23,508	33,586	3,073,413

表一五二　質屋

大正元年

郡市	店数	年末現在 貸出金高	年末現在 口数	一年間 貸出金高	一年間 口数	一年間 返戻金高	一年間 口数	一年間 流し金高	一年間 口数
徳島	59	185,782円	10,670	205,761円	179,100	153,056円	150,000	35,000円	25,000
名東	28	65,294	5,130	41,175	35,304	23,165	33,951	3,595	3,702
勝浦	11	21,256	2,709	13,924	13,720	5,064	11,093	1,606	1,471
那賀	31	16,904	1,274	83,315	13,217	35,180	13,621	3,682	1,825
海部	18	5,059	1,822	17,998	23,113	17,175	21,688	6,208	3,583
名西	20	5,899	3,787	15,019	3,253	12,435	3,283	1,300	730
板野	33	43,389	45,457	83,245	75,386	73,481	63,716	3,156	3,344
阿波	22	35,675	53,544	15,835	16,142	13,245	13,442	1,717	1,461
麻植	29	15,681	16,530	23,428	15,322	21,685	13,619	1,620	3,297
美馬	27	13,750	13,304	31,992	43,875	32,977	13,130	21,380	26,392
三好	13	11,953	6,700	10,610	3,426	13,038	16,629	4,183	3,059
合計	341	383,452	399,957	565,302	461,458	410,391	389,171	86,447	77,865
明治四十四年	340	373,515	383,794	473,570	433,640	403,336	343,658	71,220	75,041
同　四十三年	345	343,655	363,351	433,266	415,547	383,225	345,628	78,389	76,760
同　四十二年	347	385,204	416,851	483,629	455,774	343,714	315,196	63,213	79,478
同　四十一年	367	370,696	403,231	508,647	465,016	413,861	353,561	63,767	76,936

物価及賃銭

和一五三　物　価（徳島市）

大正元年

品種		立物名称	一月	二月	三月	四月	五月	六月	平均
			円銭	円銭	円銭	円銭	円銭	円銭	円銭
玄米	上一石	阿波	19.00	20.27	20.67	20.47	20.70	20.83	20.66
	中一石	同	18.63	19.93	20.37	20.17	20.33	20.10	20.07
	下一石	同	17.83	19.10	19.43	19.27	19.50	20.37	19.25
裸麦	一石	同	12.67	12.73	12.20	12.53	12.07	11.50	12.62
小麦	一石	同	10.80	11.33	11.50	10.80	10.67	10.37	10.74
大豆	一石	同	11.70	11.97	12.07	12.17	12.20	12.13	12.04
小豆	一石	北海道	13.97	15.07	15.23	15.23	16.00	16.13	15.11
食塩	一石	阿波鳴門	4.76	4.76	4.76	4.76	4.76	4.76	4.76
清酒	一石	阿波	47.00	47.00	47.00	47.00	47.00	47.00	47.00
醤油	一石	同	25.00	25.00	25.00	25.00	25.00	25.00	25.00
味噌	一貫	同	0.31	0.31	0.31	0.31	0.31	0.31	0.31
茶（煎茶）	百斤	阿波海部郡木頭村	37.60	41.27	44.60	37.31	44.50	40.00	41.65
鰹	一節	阿波大地	5.37	5.30	5.30	5.30	5.30	5.37	5.32
牛肉	百斤	阿波	30.00	30.00	30.00	30.00	30.00	30.00	30.00
鶏卵	百個	阿波玉地大	2.70	2.43	2.10	2.00	2.00	2.00	2.05
牛乳	一升	阿波	0.35	0.35	0.35	0.35	0.35	0.35	0.35
梅干	一樽	同	3.30	3.30	3.50	3.50	3.50	3.83	3.48
沢庵	一樽	同	3.17	2.73	2.67	2.80	2.80	2.80	2.83
和白砂糖	百斤	再製二度	14.80	14.80	15.10	15.50	15.60	15.60	15.23
洋白砂糖	百斤	日本製糖印	20.70	20.67	21.70	21.70	21.70	21.60	21.35
和赤砂糖	百斤	阿波白下	11.67	12.20	12.40	12.77	13.00	12.73	12.46
洋赤砂糖	百斤	武蔵黄双目	16.00	15.67	16.83	16.37	16.80	16.83	16.43
和産繰綿	百斤	河内	33.60	32.00	34.13	34.60	34.60	32.33	33.71
洋産繰綿	百斤	上海	30.20	30.00	31.67	32.50	32.50	31.00	31.31
紡績綿糸	百斤	堺紡右ナ六千	46.11	46.07	46.44	46.44	47.50	47.60	46.69
洋産綿糸	百斤	二十二手	66.67	66.44	66.00	64.67	64.67	64.67	65.52
晒木綿	一反	河内	0.58	0.50	0.50	0.42	0.45	0.51	0.49
洋産生金巾	一釜	英国三巾	6.60	6.57	6.50	6.50	6.50	6.50	6.53
晒金巾	一釜	三重紡御	5.18	5.18	5.18	5.18	5.20	5.50	5.19

第一五三　物価統

品種	立物名稱	一月	二月	三月	四月	五月	六月	平均
		円銭	円銭	円銭	円銭	円銭	円銭	円銭
生糸百斤 上	阿波遠摩	772.33	772.33	794.67	765.33	773.33	780.00	780.97
生糸百斤 中	同	736.67	726.67	757.33	716.67	736.67	732.00	737.00
生糸百斤 下	同	660.00	653.33	673.33	663.00	630.67	711.00	691.06
花色絹一反	裏地	2.15	2.15	2.16	2.10	2.15	2.15	2.15
甲斐絹一反	無地並	4.45	4.40	4.40	4.40	4.40	4.40	4.41
麻百斤	日向並	61.44	64.00	64.00	58.24	58.24	64.00	61.65
藍玉一貫	阿波	2.74	2.75	1.25	1.36	1.33	1.29	1.12
和塊鉄一貫	出雲	0.55	0.55	0.55	0.55	0.55	0.55	0.55
洋塊鉄一貫	芋国	0.39	0.39	0.39	0.39	0.39	0.39	0.39
洋釘一貫	芋国二吋半	0.49	0.49	0.49	0.49	0.49	0.50	0.49
松角材一本	阿波	4.00	4.00	4.00	3.70	3.50	3.50	3.78
杉角材一本	同	4.50	4.50	4.50	4.50	4.10	4.10	4.36
欅角材一本	同	9.00	10.00	10.00	12.00	12.00	12.00	10.83
樅角材一本	同	4.50	4.50	4.50	4.00	4.00	4.00	4.25
松六分板一坪	同	0.80	0.80	0.80	0.75	0.75	0.75	0.78
杉六分板一坪	同	1.00	1.00	1.00	1.00	1.00	1.00	1.00
松四分板一坪	同	0.65	0.65	0.65	0.65	0.65	0.65	0.65
杉四分板一坪	同	0.95	0.95	0.95	0.95	0.95	0.95	0.95
松丸太一本	同	1.20	1.20	1.20	1.20	1.20	1.20	1.20
杉丸太一本	同	1.50	1.50	1.50	1.50	1.50	1.50	1.50
屋根板一坪	同	0.80	0.80	0.80	0.80	0.80	0.80	0.80
水油一石	阿波菜種子締	43.33	42.17	43.83	44.50	44.67	45.83	42.78
石油一箱	上松	3.57	3.69	2.91	3.91	4.00	4.00	3.85
石炭一噸	若松	2.70	2.70	2.70	2.70	2.70	2.70	2.70
薪十貫	阿波クニ木	0.42	0.41	0.41	0.41	0.41	0.41	0.41
炭十貫	阿波	1.30	1.33	1.30	1.30	1.30	1.30	1.30
藁十貫	同	0.15	0.15	0.15	0.15	0.15	0.15	0.15
美濃紙一束	美濃	1.70	1.70	1.70	1.70	1.70	1.70	1.70
半紙一束	阿波	0.20	0.20	0.20	0.20	0.20	0.20	0.20
鯡搾滓十貫	北海道	5.25	5.23	5.45	5.10	4.95	4.95	5.16
油粕(菜種)十貫	阿波	2.70	2.70	2.70	2.70	2.70	2.80	2.77

第一五三　物価統

品種	立物名稱	七月	八月	九月	十月	十一月	十二月	平均
		円銭	円銭	円銭	円銭	円銭	円銭	円銭
玄米 上一石	阿波	24.50	22.23	20.67	21.63	22.83	24.27	22.69
玄米 中一石	同	24.13	21.73	20.00	21.17	22.13	22.70	22.18
玄米 下一石	同	22.17	20.50	18.93	20.33	20.73	22.43	21.02
裸麦一石	同	13.93	12.33	11.33	13.00	14.06	14.50	13.19
小麦一石	同	11.67	11.00	10.80	11.07	11.40	11.47	11.24
大豆一石	同	12.03	12.83	12.57	12.57	13.57	13.57	12.92
小豆一石	北海道	18.43	18.73	17.60	17.70	16.77	18.00	17.87
食塩一石	阿波鳴門	4.76	4.76	4.76	4.76	4.76	4.76	4.76
清酒一石	阿波	47.00	47.00	47.00	47.00	52.00	52.00	48.67
醤油一石	同	27.50	27.50	27.50	27.50	27.50	27.50	27.50
味噌一貫	同	0.32	0.32	0.32	0.33	0.33	0.33	0.33
茶(並茶)百斤	阿波海部郡中	42.00	42.00	42.00	42.00	45.00	38.00	41.50
鰹節一貫	阿波大	4.70	4.50	4.80	5.50	5.30	5.23	5.00
牛肉百斤	阿波	32.00	32.00	30.00	30.00	30.00	30.00	30.00
鶏卵百個	阿波地大玉	2.00	2.77	2.70	2.50	2.50	2.37	2.47
牛乳一升	阿波	0.35	0.35	0.35	0.35	0.35	0.35	0.35
梅干一樽	同	4.50	4.33	4.00	4.50	4.50	4.50	4.39
沢庵一樽	同	2.80	2.80	2.80	3.20	3.20	3.07	2.98
和白砂糖百斤	再製二度	16.50	16.33	15.50	16.00	15.80	16.17	16.05
洋白砂糖百斤	日本製印	21.30	21.07	20.80	21.70	21.50	21.60	21.33
和茶砂糖百斤	阿波白下	12.50	12.50	12.50	12.50	12.50	13.30	12.72
洋茶砂糖百斤	瓜哇黄双目	16.10	16.50	16.50	17.40	17.20	16.83	16.76
和産繰綿百斤	河内	36.00	35.00	33.80	35.07	33.00	34.50	34.56
洋産繰綿百斤	上海	31.20	32.40	31.50	31.20	30.00	31.17	30.75
紡績綿糸百斤	堺紡右十六手	46.67	47.77	47.33	47.33	47.33	49.11	47.59
洋産綿糸百斤	二十二手	68.00	63.33	65.67	65.67	66.00	65.11	65.63
晒木綿一反	河内	0.70	0.70	0.83	0.88	0.80	0.83	0.83
洋産生金巾一釜	英国三巾	6.63	6.50	6.50	6.50	6.50	6.50	6.52
晒金巾一釜	三重紡伊	5.20	5.37	5.10	5.20	5.20	5.20	5.21

第一五三 物価統

品種		産物名称	七月	八月	九月	十月	十一月	十二月	平均
生糸百匁	上	阿波産摩	円銭 779.00	円銭 779.00	円銭 780.67	円銭 783.33	円銭 833.33	円銭 780.00	円銭 800.89
	中	同	740.00	736.67	753.33	798.33	796.67	730.00	759.17
	下	同	680.00	650.00	710.00	756.67	763.33	686.67	701.11
花色精一反		裏地	2.15	2.20	2.25	2.40	2.60	2.87	2.32
中斐精一反		無地並	4.40	4.85	5.10	4.90	5.00	4.75	4.85
麻百匁		日向並	64.00	64.00	62.72	58.00	66.60	61.44	61.79
藍玉一貫		阿波	1.09	1.68	1.51	2.03	0.91	1.08	1.32
和洋塊鉄一貫		出雲国	0.55	0.55	0.55	0.55	0.55	0.55	0.55
洋塊鉄釘一貫		半国二付半	3.90	3.90	3.90	3.90	3.90	3.90	3.90
松角材一本		阿波	0.50	0.50	0.50	0.50	0.50	0.50	0.50
杉角材一本		同	3.20	3.50	3.50	3.00	2.70	3.00	3.10
檜角材一本		同	4.10	4.00	3.50	3.50	3.50	4.00	3.87
樅角材一本		同	14.00	14.00	13.00	13.00	13.00	13.00	13.50
松六分板一坪		同	4.50	4.50	4.50	4.50	4.50	4.00	4.38
杉六分板一坪		同	0.75	0.70	0.80	0.80	0.75	0.78	0.76
松四分板一坪		同	1.10	1.10	1.00	1.10	1.05	1.20	1.09
杉四分板一坪		同	0.50	0.60	0.70	0.60	0.60	0.60	0.65
松丸太一本		同	1.00	0.90	0.80	0.80	1.00	0.90	0.91
杉丸太一本		同	1.24	1.20	1.20	1.20	1.20	1.20	1.20
屋根板一坪		同	1.50	1.50	1.50	1.50	1.50	1.50	1.50
水油一石		阿波菜種搾	0.65	0.65	0.65	0.65	0.65	0.65	0.65
石油一箱		上松	46.17	46.50	43.00	43.33	43.50	42.17	44.11
石炭一噸		若松	4.00	4.00	4.00	4.03	4.04	4.05	4.02
薪十貫		阿波ノ木	2.70	2.70	2.70	2.70	2.70	2.70	2.70
炭十貫		阿波	0.81	0.81	0.81	0.81	0.81	0.83	0.81
藁十貫		同	1.30	1.30	1.30	1.37	1.37	1.37	1.35
美濃紙一束		美濃	0.15	0.15	0.16	0.16	0.16	0.16	0.16
半紙一束		阿波	1.70	1.70	1.70	1.70	1.70	1.70	1.70
鯡搾滓十貫		北海道	0.20	0.20	0.20	0.20	0.20	0.20	0.20
油粕（菜種）十貫		阿波	5.25	5.20	5.20	5.21	5.25	5.30	5.26
			2.80	2.80	2.80	2.80	2.80	2.80	2.80

第一五四 諸傭賃銭（徳島市） 大正元年

職業別	給別	最高 上半期 男	最高 上半期 女	最高 下半期 男	最高 下半期 女	普通 上半期 男	普通 上半期 女	普通 下半期 男	普通 下半期 女	最低 上半期 男	最低 上半期 女	最低 下半期 男	最低 下半期 女
		円銭	円銭	円銭	円銭	円銭	円銭	円銭	円銭	円銭	円銭	円銭	円銭
農作年雇（賄不給）	年給	35.00	35.00	35.00	30.00	30.00	35.00	30.00	30.00	30.00	25.00	30.00	25.00
農作日雇（賄不給）	日給	0.30	0.30	0.30	0.30	0.30	0.25	0.30	0.25	0.30	0.15	0.30	0.15
羊	同	0.35	—	0.30	—	0.30	—	0.30	—	0.25	—	0.30	—
養蚕（賄給飯）	同	0.35	0.30	0.35	0.30	0.30	0.25	0.25	0.25	0.25	0.12	0.20	0.15
蚕糸繰女	同	—	0.25	—	0.30	—	0.30	—	0.30	—	—	—	0.10
機織取 糸織男	同	0.25	—	0.30	—	0.15	—	0.20	—	0.10	—	0.15	—
機織取 機械女	同	—	0.30	—	0.35	—	0.25	—	0.30	—	0.15	—	0.20
糸繰取 手繰女	同	—	0.12	—	0.12	—	0.06	—	0.60	—	—	—	—
糸繰取 機械女	同	—	0.16	—	0.16	—	0.10	—	0.10	—	0.08	—	0.80
紡績取女	同	—	0.28	—	0.28	—	0.25	—	0.22	—	0.20	—	0.18
起毛取女	同	—	0.55	—	0.55	—	0.45	—	0.50	—	0.30	—	0.40
塗師取	同	0.90	—	1.00	—	0.50	—	0.90	—	0.60	—	0.80	—
染物取（賄給飯）	月給	12.00	—	10.00	—	8.00	—	7.00	—	5.00	—	4.00	—
和服仕立取（賄不給）	日給	0.75	—	0.75	—	0.55	—	0.60	—	0.20	—	0.25	—
洋服仕立取	同	1.00	—	1.10	—	0.75	—	0.85	—	0.40	—	0.50	—
足袋取	同	0.50	—	0.65	—	0.40	—	0.50	—	0.30	—	0.35	—
刺繍取	同	1.00	—	0.80	—	0.70	—	0.60	—	0.50	—	0.50	—
木挽取	同	1.00	—	0.90	—	0.90	—	0.85	—	0.80	—	0.75	—
大工取	同	1.00	—	1.00	—	0.90	—	0.90	—	0.75	—	0.80	—
小大工取	同	1.10	—	1.00	—	1.00	—	0.90	—	0.80	—	0.80	—
左官取	同	1.00	—	1.00	—	0.90	—	0.90	—	0.75	—	0.80	—
瓦葺取	同	1.00	—	1.00	—	0.90	—	0.90	—	0.75	—	0.80	—
家根取	同	1.00	—	1.00	—	0.90	—	0.90	—	0.75	—	0.80	—
煉瓦積取	同	1.00	—	1.20	—	0.90	—	1.10	—	0.75	—	0.90	—
杣取	同	0.90	—	0.90	—	0.85	—	0.85	—	—	—	0.80	—
指物取	同	1.00	—	1.00	—	0.90	—	0.80	—	0.75	—	0.70	—
經師取	同	1.20	—	1.20	—	0.80	—	0.90	—	0.80	—	0.70	—
畳刺取	同	0.80	—	0.80	—	0.70	—	0.75	—	0.60	—	0.70	—
建具取	同	1.00	—	1.00	—	0.90	—	0.90	—	—	—	0.80	—
石工取	同	1.00	—	1.10	—	0.95	—	1.00	—	—	—	0.90	—
植木取	同	1.00	—	0.90	—	0.95	—	0.80	—	—	—	0.70	—
草履製造取（賄給飯）	月給	11.00	—	11.00	—	8.50	—	8.50	—	5.50	—	5.50	—
下駄取	日給	0.70	—	0.70	—	0.50	—	0.55	—	0.40	—	0.45	—

和一五四　諸傭賃銭 続

職業別	給別	最高 上半期 男	最高 上半期 女	最高 下半期 男	最高 下半期 女	普通 上半期 男	普通 上半期 女	普通 下半期 男	普通 下半期 女	最低 上半期 男	最低 上半期 女	最低 下半期 男	最低 下半期 女
		円銭	円銭	円銭	円銭	円銭	円銭	円銭	円銭	円銭	円銭	円銭	円銭
鞦職	日給	0.70	-	0.80	-	0.60	-	0.65	-	0.50	-	0.55	-
馬具職	同	0.50	-	0.80	-	0.40	-	0.60	-	-	-	-	-
車製造職	同	0.70	-	0.85	-	0.60	-	0.70	-	-	-	0.50	-
紙漉職	同	0.80	-	0.60	-	0.70	-	0.50	-	0.50	-	0.30	-
鑄物職	同	0.95	-	1.00	-	0.65	-	0.65	-	0.30	-	0.35	-
鍛冶職	同	0.70	-	0.70	-	0.55	-	0.50	-	0.50	-	0.50	-
鉄工職	同	1.00	-	1.00	-	0.75	-	0.70	-	0.35	-	0.35	-
綿打職	同	0.40	-	0.60	-	0.35	-	0.30	-	0.30	-	0.30	-
活版植字職	同	0.75	-	0.75	-	0.55	-	0.50	-	0.50	-	0.55	-
版摺職	同	0.65	-	0.60	-	0.60	-	0.55	-	-	-	0.45	-
油絞職	同	0.70	-	0.65	-	0.60	-	0.60	-	-	-	-	-
桶職	同	0.70	-	0.80	-	0.60	-	0.65	-	-	-	0.50	-
杜氏(賄給職)	月給	18.00	-	18.00	-	13.50	-	13.50	-	8.00	-	8.00	-
醬油造職(賄給職)	同	16.50	-	16.50	-	11.00	-	11.00	-	6.50	-	6.50	-
日雇人夫	日給	0.65	-	0.60	-	0.60	-	0.55	-	0.55	-	0.50	-
下男(賄給職)	年給	35.00	-	35.00	-	30.00	-	30.00	-	25.00	-	25.00	-
下女(賄給職)	同	-	30.00	-	25.00	-	25.00	-	22.00	-	20.00	-	20.00

第四編