

大正元年

徳島県統計書

第一編

大 正 元 年  
德 島 県 統 計 書 第 一 編  
凡 例

- (一) 本県統計書ハ次四編ヨリ成リ本編ハ其第一編トス  
一編 土地戸口其他 二編 学事  
三編 勸 業 四編 警察及衛生
- (二) 編中收ルル事項ヲ分ケテ次ノナニ部トス  
土地、戸口、舟事、交通、土功、社事及教会、慈善褒賞、裁判、  
監獄、議会、賤政、官公吏及文書
- (三) 表題ノ下ニ大正何年ト書セルハ明治四十五年、大正元年即チ一週年間ノ  
事實、大正元年度ト書セルハ同上会計年度ノ調、大正何年何月何日ト  
書セルハ其日ノ現在数ナリ。
- (四) 本編主トシテ明治四十五年及大正元年ノ事實ヲ掲載スト雖モ事項ニ列  
テハ累年ノ計數ヲ表示ニ列記スルカ或ハ特ニ一表トナシ以テ比較便ス
- (五) 數位ハ概テ円、石、里、段、貫、斤、ノ単位ニ止メ以下ノ端數ハ四捨  
五入ノ法ヲ用エト雖モ必要ニヨリテハ一位未滿ノ數量ヲ掲ケリ
- (六) 表中(・)ヲ附スルハ一位ヲ示シ(、)ヲ附スルハ十位、百萬位ヲ  
示スモノトス
- (七) 表中(—)ヲ填セルハ事實ナキモノ( ? )ヲ填セルハ事實不詳  
又ハ調査未了ノモノトス

大 正 三 年 一 月

德 島 県 内 務 部 地 方 課

目次		頁
<u>土 地</u>		
一	地 勢	1
二	本果管轄沿革	1
三	本果位置	2
四	面積及廣表	2
五	山 嶽	3
六	原 野	4
七	河 川	4
八	公 園	5
九	郡市區劃	5
一〇	市町村區劃	6
一一	警察區劃	10
一二	稅務區劃	11
一三	裁判所及登記區劃	12
一四	土木工區區劃	12
一五	官有地段別	13
一六	民有有租地(一)	13
一七	民有有租地(二)	14
一八	民有有租地(三)	14
一九	免租地段別	15
二〇	荒地段別	16
二一	地價高低	16
二二	土地實買價格(一)	17
二三	土地實買價格(二)	18
二四	土地實貸價格(一)	19
二五	土地實貸價格(二)	20
二六	氣象(一)	21
二七	氣象(二)	21
二八	氣象(三)	22
二九	氣象(四)	22
三〇	氣象(五)	22
三一	氣象(六)	22
三二	氣象(七)	25
<u>戶 口</u>		
三三	人口及戶數異年比較	27
三四	本籍人口及戶數郡市別	27
三五	現住人口及戶數郡市別	28
三六	現住人口市町村等級別	28
三七	本籍人族稱別	29
三八	本籍人口年齡別	29
三九	本籍人口不詳者年齡別	31
四〇	本籍人生產	31
四一	本籍人死產	32
四二	本籍人及本籍不詳者死亡	32
四三	本籍人結婚離婚及配偶	33
四四	就除籍入籍及夫孀	33
四五	人口出入	34
四六	人口統計小果取致致數	34
四七	海外渡航者郡市別	35
四八	海外渡航者目的別	35
四九	在留外國人	36
<u>兵 專</u>		
五〇	陸軍軍人	37
五一	海軍軍人	37
五二	國民兵	38
五三	徵集人員	38
五四	徵集人員種類(一)	39
五五	徵集人員種類(二)	39
五六	社丁体格檢查成績	40
五七	社丁教育程度	40

不五八 社丁身長	41
不五九 海軍志願者	41
<u>交 通</u>	
不六〇 汽車鐵道	43
不六一 汽車乘客貨物	43
不六二 乘車時刻表、里程	44
不六三 街道、里程	44
不六四 橋、橋梁	45
不六五 汽船出入度數及乘降客	46
不六六 通郵郵便	47
不六七 小包郵便	47
不六八 電信	48
不六九 電話	48
不七〇 諸車	49
不七一 小船	49
不七二 要港出入船舶	50

土 功

不七三 土木工費	53
不七四 土木工費細別	54
不七五 土木工事用材料	62
不七六 道路改良幅員及勾配	65
不七七 橋梁	65
不七八 水道	66
不七九 水害一	67
不八〇 水害二	67
不八一 水害三	68
不八二 水害四	68

社 寺 教 會

不八三 神社神祇	71
不八四 寺院	71
不八五 住職	72
不八六 神道諸教會	72
不八七 佛道諸教會	73
不八八 基督教會講義所及布教所	73
不八九 社寺所有、國寶	74
<u>慈 惠 褒 賞</u>	
不九〇 國費恤救人員	75
不九一 國費恤救米	75
不九二 濟貧恤救	76
不九三 養兒並養育費	76
不九四 慈惠團體	76
不九五 行旅病人及死亡人	77
不九六 行旅病人及死亡人取扱費	78
不九七 褒賞	78
不九八 赤十字社員及年暇金	80
不九九 愛國婦人會	80

裁 判

不一〇〇 裁判所取費	81
不一〇一 地方裁判所訴訟件數一	81
不一〇二 地方裁判所訴訟件數二	81
不一〇三 區裁判所訴訟件數一	82
不一〇四 區裁判所訴訟件數二	82
不一〇五 不審裁座控上、請求、係、訴訟金額 價額階級	82
不一〇六 破産件數及復権申立件數	83
不一〇七 和解件數	83

不一〇八 家賃分散	83
不一〇九 登記件數及登録稅等	84
不一一〇 不動産及船舶登記	84
不一一一 商事会社登記件數	86
不一一二 諸種、登記	86
<u>監 獄</u>	
不一一三 監獄取費	87
不一一四 監獄、地所建物	87
不一一五 受刑者出入	87
不一一六 新受刑囚本籍別一	88
不一一七 新受刑囚本籍別二	89
不一一八 新受刑囚、罪名及刑名	90
不一一九 新受刑囚罪狀一	91
不一二〇 新受刑囚罪狀二	91
不一二一 在監人、懲罰	91
不一二二 在監人、懲罰及死亡者	92

議 會

不一二三 貴族院多額納稅議員選舉權者	93
不一二四 衆議院議員選舉	93
不一二五 縣會議員選舉	94
不一二六 縣會及縣參事會	94
不一二七 郡會議員選舉	94
不一二八 郡市會及郡市參事會	95
不一二九 市町村會議員選舉	95

財 政

不一三〇 租稅負擔	97
不一三一 國稅科目別	97
不一三二 國稅市別	98

不一三三 地租、科目	98
不一三四 所得稅一	99
不一三五 所得稅二	99
不一三六 三種所得稅種類人員	100
不一三七 三種所得稅種類別一	100
不一三八 三種所得稅種類別二	101
不一三九 國稅滯納處分一	101
不一四〇 國稅滯納處分二	102
不一四一 租稅外國庫收入	102
不一四二 國庫支出、果經費	103
不一四三 國稅營業別人員	108
不一四四 果稅營業別人員	109
不一四五 果稅、稅率	110
不一四六 果稅、收入	116
不一四七 果稅、支出	118
不一四八 果稅別會計收入	122
不一四九 果稅別會計支出	124
不一五〇 果稅收入市別	126
不一五一 果稅滯納處分	126
不一五二 果稅滯納處分市別	127
不一五三 郡稅所經費	127
不一五四 郡、收入	128
不一五五 郡、支出、一	128
不一五六 郡、支出、二	130
不一五七 郡、支出、三	130
不一五八 市町村、收入、一	132
不一五九 市町村、收入、二	134
不一六〇 市町村、收入、三	134
不一六一 市町村、支出、一	134
不一六二 市町村、支出、二	136
不一六三 市町村、稅滯納處分	136

示一五五 普通水利組合納入才去.....	138	示一七八 水利組合債.....	144
示一五六 水害豫防組合納入才去.....	139	<u>官公吏及文書</u>	
示一五七 果有財產一.....	139	示一七九 果官吏本籍別及換稱.....	145
示一五八 果有財產二.....	140	示一八〇 果官吏雇人員俸給一.....	145
示一五九 郡有財產.....	140	示一八一 果官吏雇人員俸給二.....	146
示一六〇 市町村基本財產.....	141	示一八二 果委及辦果吏員及取員俸給別.....	147
示一六一 部落有財產.....	141	示一八三 郡吏員人員俸給.....	148
示一六二 公共團體所有國債.....	142	示一八四 市町村吏員.....	148
示一六三 保證擔保金用國債.....	142	示一八五 市町村吏員給與額平均.....	149
示一六四 果債.....	142	示一八六 收及及寄送文書.....	149
示一六五 郡債.....	143	示一八七 令違件數.....	150
示一六六 市町村債一.....	143		

### 現住戶口比較

戶數	同三十四年	同三十七年	同三十八年	同三十九年	同四十年	同四十一年	同四十二年	同四十四年	同四十五年	大正元年	人口
合計											73万
市											72万
町											71万
村											70万
支庁											69万
道											68万

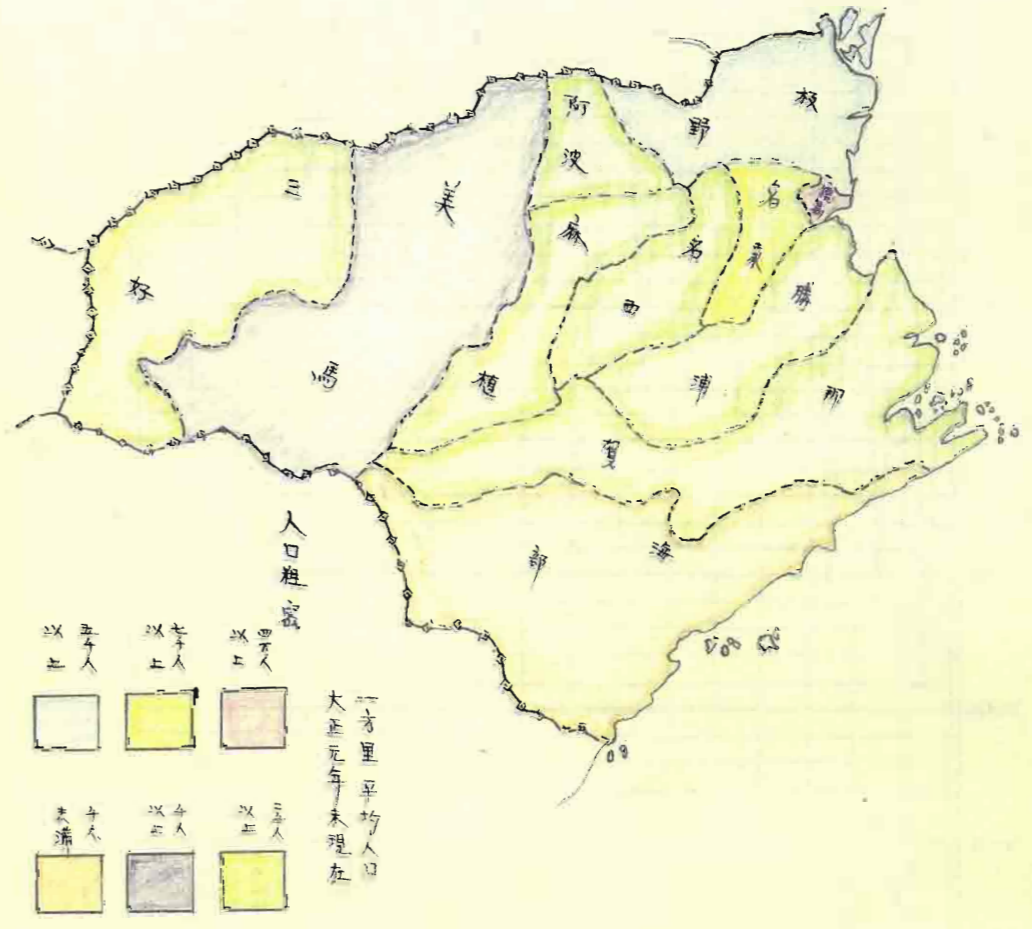

本籍人年齢級  
(大正元年十二月末現在)

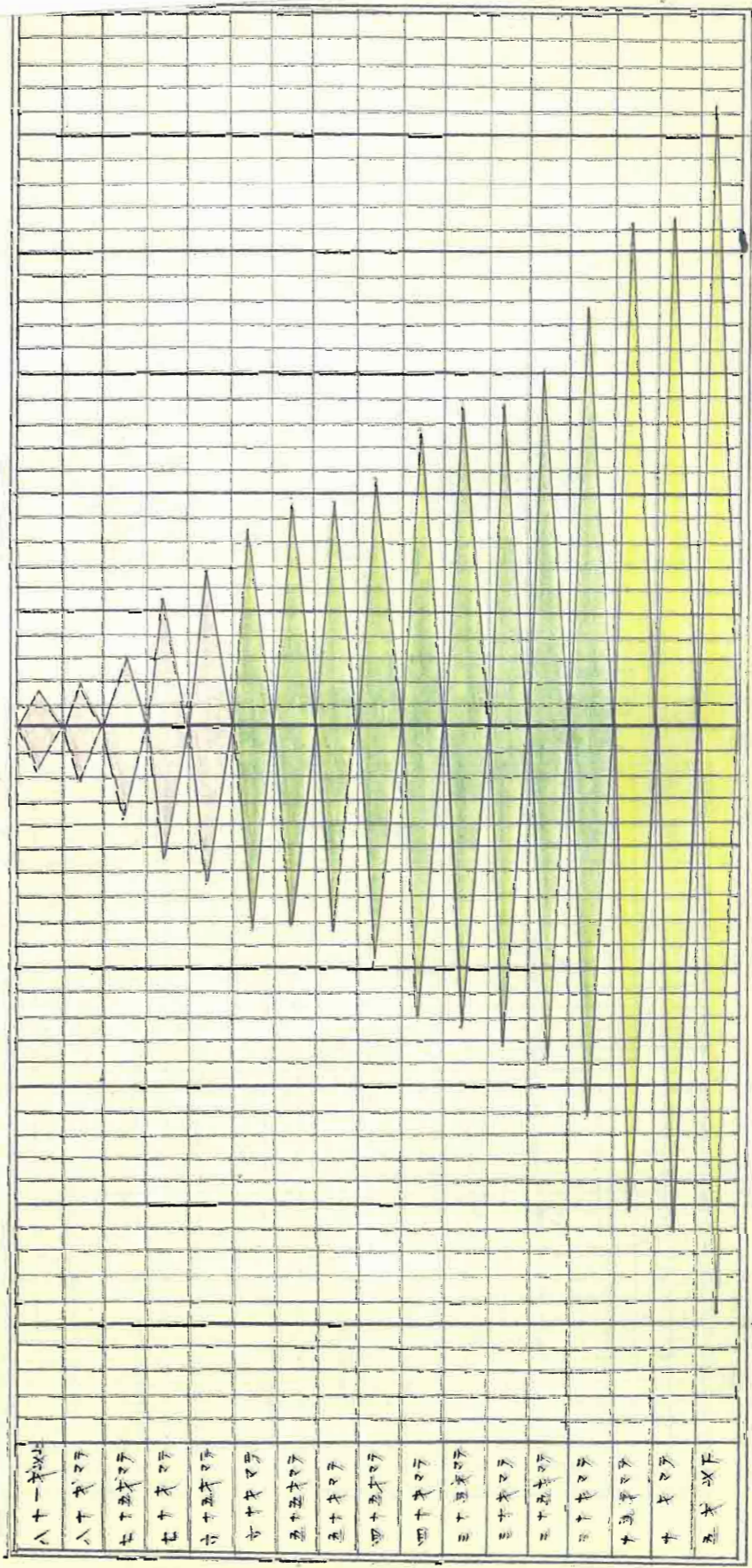

100 200 300 400 500 600 700 800 900 1000 1100 1200 1300 1400 1500 1600 1700 1800 1900 2000 2100 2200 2300 2400 2500 2600 2700 2800 2900 3000 3100 3200 3300 3400 3500 3600 3700 3800 3900 4000 4100 4200 4300 4400 4500 4600 4700 4800 4900 5000 5100 5200 5300 5400 5500 5600 5700 5800 5900 6000 6100 6200 6300 6400 6500 6600 6700 6800 6900 7000 7100 7200 7300 7400 7500 7600 7700 7800 7900 8000 8100 8200 8300 8400 8500 8600 8700 8800 8900 9000 9100 9200 9300 9400 9500 9600 9700 9800 9900 10000

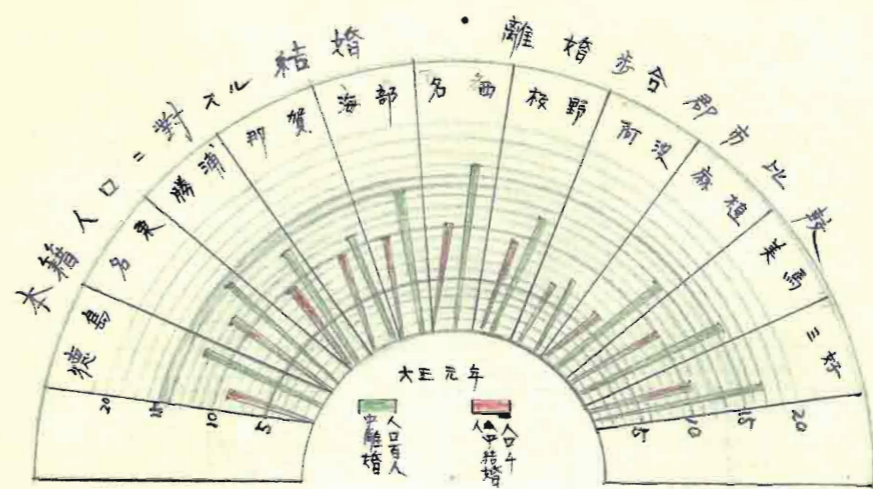

本籍人口千人 = 付生産死以  
 区  
 大正元年

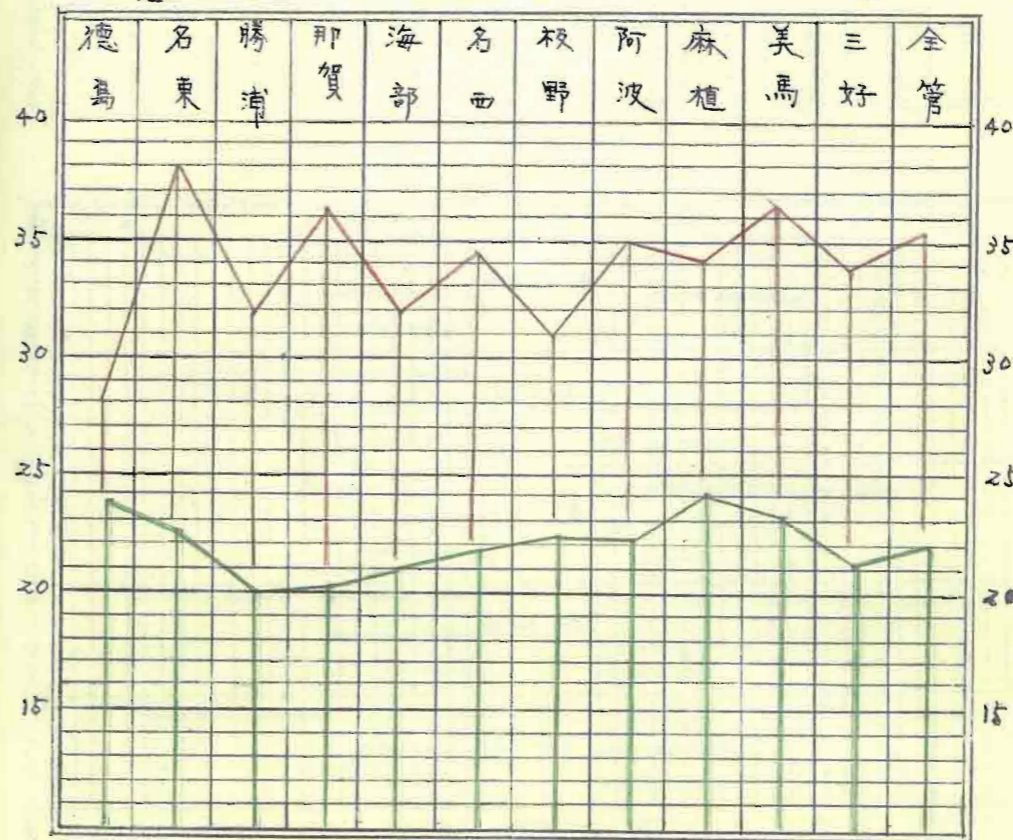



### 租稅負擔額累年比較

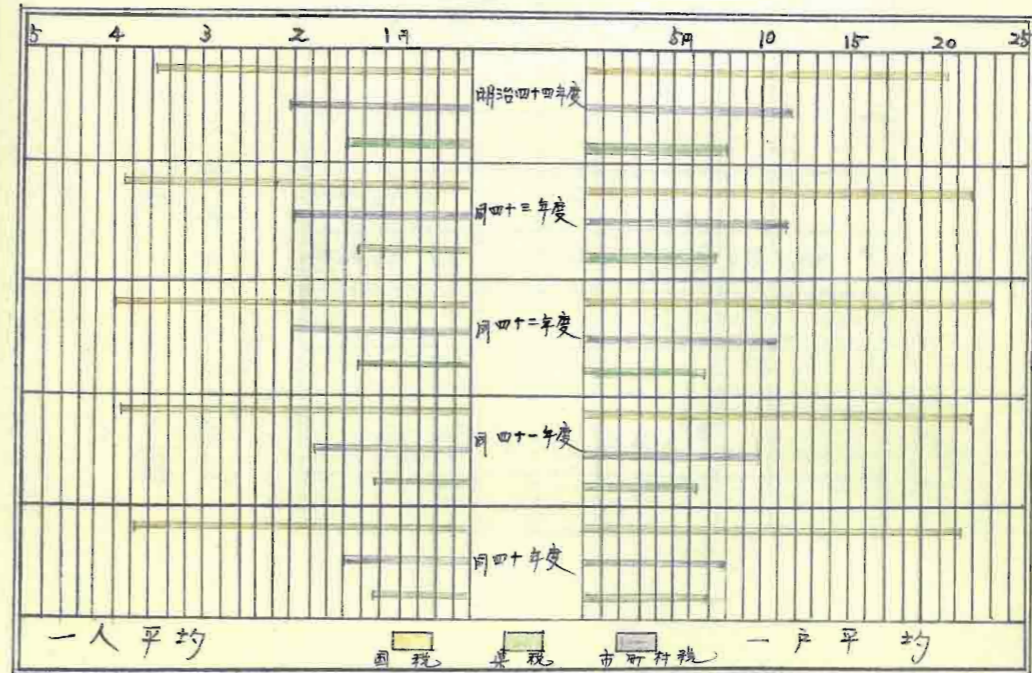
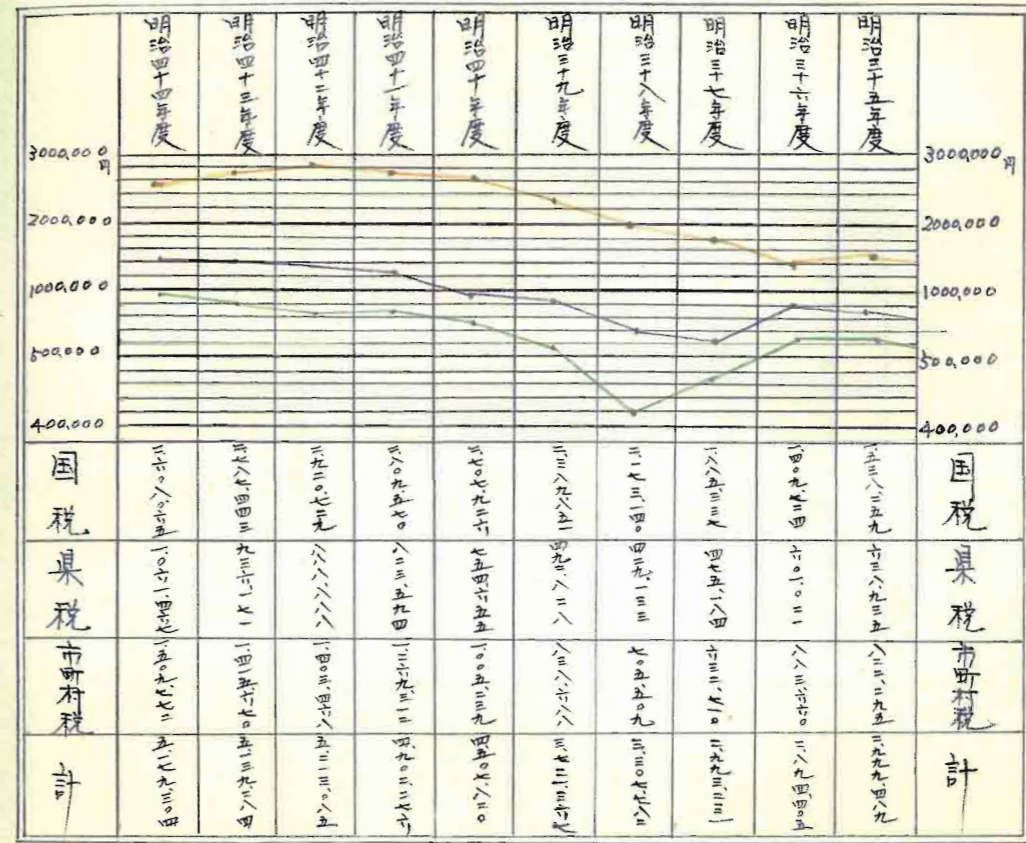

国 税  
(明治四十四年度)

酒税	九九六二五八円				
所得税	二四一九九円				
学業税	一六三四九円	其他	二四〇五八円		
地租	九九三七七二円				

県 税  
(明治四十四年度)

其他	三五〇三円	雑種税	四六八六八円		
学業税		家屋税	三七〇三三円		
戸別割	二七二七二八円				
地租割	五三〇二七〇円				

郡費（明治四十四年度決算）

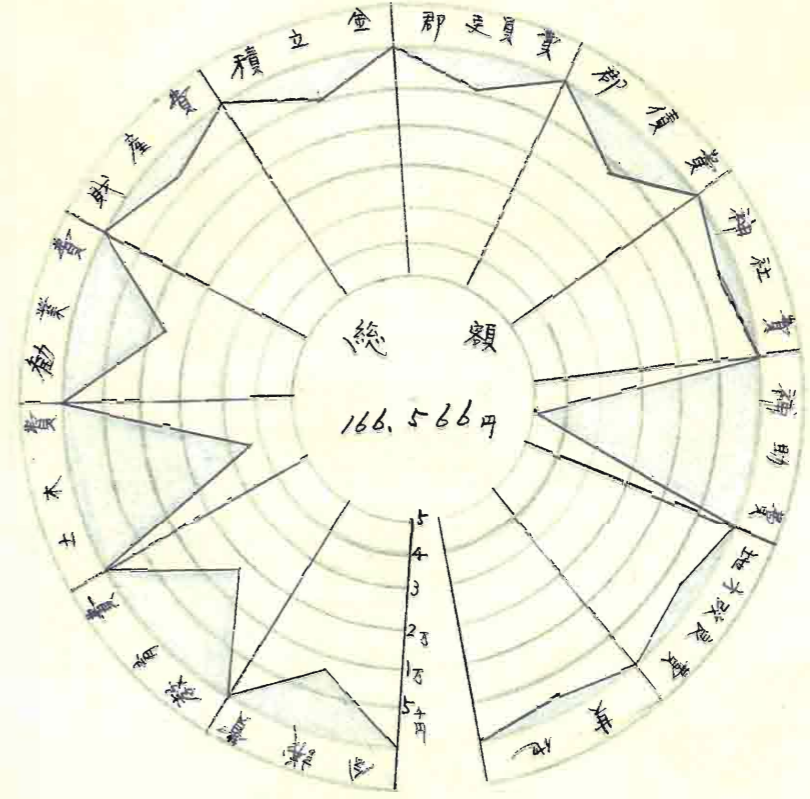

市町村費（大正元年度予算）

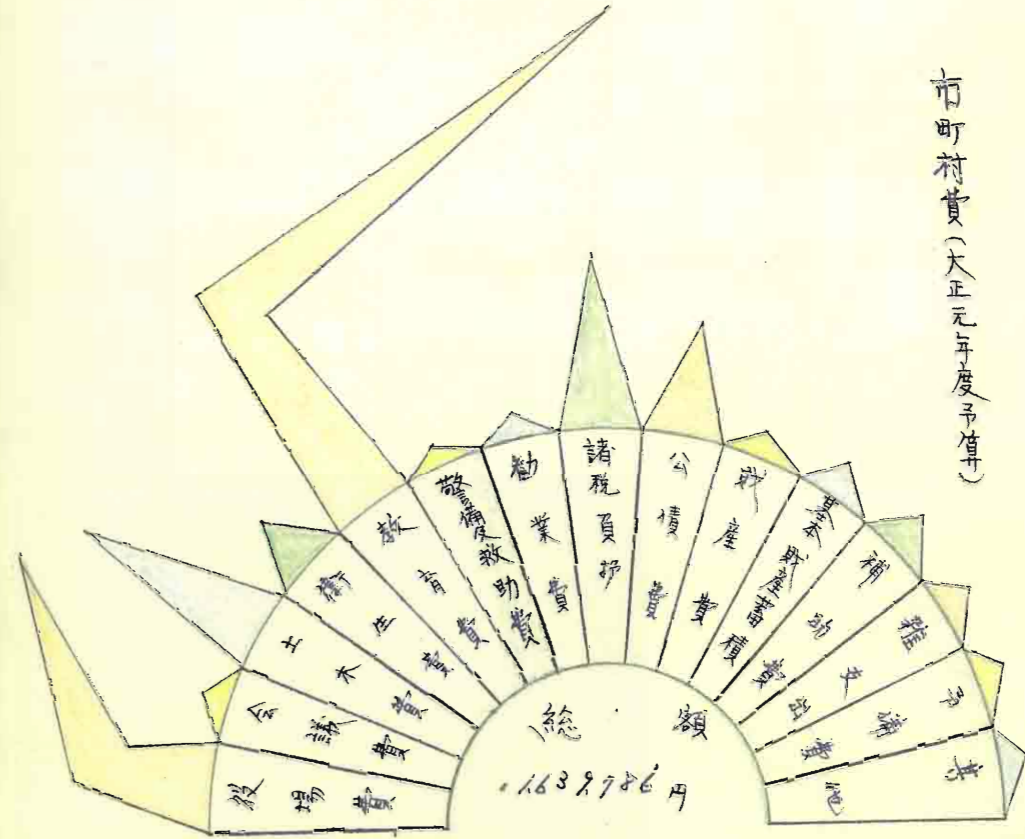

土

地

---

一 地 勢

土地

徳島県八南海道、一部=属三西国、東南部=位三阿波国一市十郡ヲ管轄ス  
 疆域東ハ内海ヲ隔テ紀伊国ト相對ニ南オ一半ハ太平洋ニ臨ミ一半ハ西ニテ土佐國ニ界シ、西ハ伊予國ニ接シ  
 西北ハ讃岐國ニ連ル、此ノ三國ニ連接スル所ハ山岳連綿起伏ニ行路甚ナラス、東北ハ海ニ瀕シ鳴門海峡ヲ横シ淡路國  
 ト相對ス。

地勢西北=昂リ東南=低ク国内山脈ヲ北中南ノ三部ニ分テ北オ山脈ハ讃岐ノ境ヲ出入シ東ニ走リ鳴門海峡ニ入り、中部  
 ハ土佐ノ國境ニ連リ中央ニ端屬起伏ニ東紀ノ海ニ至リ竟テ此部ニ屬シテ剣山ハ最高峻トス、南部ニテ土佐ノ境  
 =起リ蜿蜒相連リ蒲生田ニ至リ海ニ奔逸ス從テ山脈ヲ以テ国内ヲ=部ニ劃セシレ南オ、北オ、稱テ嶺山ノ

溪流ハ各地ニ向ツテ注テ合テ河ヲ為シテ海ニ朝宗ス河ヲ、著シキハ吉野川、那賀川、勝浦川、海部川等トス。  
 吉野川ハ其流域四國四果ニ跨ル大川ニテ源ヲ土佐國土佐郡本村字新ノ森、山間ニ發シ本集ニ注テ、西部ヲ北流シ  
 伊予州ニ入リ伊予州會ニ夫ヨリ漸ク=東折シ美馬、阿波、麻植ニ三郡ヲ經テ淡下、名西、枝野、名東ニ至リ淡下ニ合シ此々ニ

溪流ヲ合シ各東ニ海ニ注テ水涼川、流程六十里、管内ヲ流ルルニ十餘里、四國ニ即チ稱アリ、那賀川ハ源ヲ海部郡奥木頭村、  
 溪流ニ發シ東流ニ十餘里ニテ海ニ入ル、勝浦川ハ勝浦郡福原村殿河内山ニ發シ東流ニ注テ海ニ合シ管内ヲ東流シ海  
 =注テ海邊ニ至リ、海部川ハ源ヲ海部郡川上村標木屋山ニ發シ北ヲ溪流ヲ合シ東南ニ向ヒ更ニ南下シ海ニ注テ長十里孰  
 レ舟波、往來船ヲ漕運便頗ル多ク雖ニ朝大雨洪水ニ遇ハ、沿岸ノ地水害ヲ被ルル亦甚クラス殊ニ吉野川筋ヲ以テ

甚トス近時改修ノ工事ヲ起シ河幅ヲ拓キトスルノ計畫成リ河川ノ工事進行ニツツアリ他年此ノ患ヲ掃ヒ福利ヲ享クハ多ク大  
 ナルニ  
 土地概テ平坦ナリ且道路改修ニ伴ヒ交通上利便ヲ見街道ハ、鉄道ハ馬車、汽船ノ主ナル部面ハ、海船  
 ノ定期出入寄港スルアリ又和船、往來出入スルモノ多シ。

氣候温暖地味肥沃ナルヲ耕種ニ適ス故ニ農業ニ從事ス者極メテ多ク是ニ至テ工商業及漁業者トス就中南オ  
 勝浦、那賀、郡ハ水田多ク米作ニ適ス、北オハ地質莖作ニ可ルヲ以テ盛ニ此ノ作物ニカテ致セシ近年其礎ニ

陥リニ可クハ、養蚕業、養蠶ヲ因リ漸ク順調ニ向ヒテアリ且麥、烟草、甘蔗等ノ栽培ニ、最ニ適良リ又水田ニ變改ヲ企テ  
 用水ヲ設テ耕地整理ヲ行ヒ倍々米作ニ盛ニ居リ、沿海地オハ水産物、漁獲利夥シク、食鹽、如ク産物一ニ屬セリ

本 県 管 轄 沿 革

国 郡 市 名	自明治十四年 至 現 在	明 治 十 三 年	自明治十年 至同十一年	明 治 九 年	自明治五年 至同八年	明 治 四 年	自明治元年 至同三年
徳島市							
名東郡							
勝浦郡							
那賀郡							
海部郡							
名西郡							
枝野郡							
阿波郡							
麻植郡							
美馬郡							
三好郡							

本果管轄沿革

明治元年當時小徳島藩主蜂須賀所改守之ヲ領治スルコトヲ以テ同四年藩ヲ廢シ果實山縣令知事ヲ代官

長名如下如ニ

Table with columns: 就任年月日, 氏名, 就任年月日, 氏名. Lists various officials and their terms from 1871 to 1911.

本果の位置

Table with columns: 在方名, 極度, 緯度. Shows geographical coordinates and names of locations like 徳島市, 名東郡, etc.

面積及廣表

Table with columns: 郡市, 面積, 廣表. Lists areas and widths for various districts like 徳島市, 名東郡, 勝浦郡, etc.

面積及廣表

Table with columns: 郡市, 面積, 廣表. Lists areas and widths for districts like 板野郡, 阿波郡, 麻植郡, etc.

山嶽

Table with columns: 名稱, 所屬地名, 海抜, 登山口, 地名, 山頂, 里程. Lists mountains and their details across various districts.

五 山 嶽 続

名稱	所屬地名	海面(高)	登山口地名	頂(里程)
袴越山	板野郡大津村大字大代村	?	板野郡大津村大字大代村	109
高根山	名西郡神領村	?	名西郡神領村	222
燒山寺山	同郡下分上山村大字左右内村	?	同郡下分上山村大字左右内村	210
建治山	同郡入田村	?	同郡入田村	418
石立山	海部郡奥木頭村大字北川村	?	海部郡奥木頭村大字北川村	100
霧越山	同郡川上村大字小川村	?	同郡川上村大字小川村	110
八郎山	同郡赤河内村大字山河内村	?	同郡赤河内村大字山河内村	230

六 原 野

名稱	所屬地名	高低	廣	袤	面積
峰頭原	名東郡齊津村大字津田浦村	平原	236	1449	19
大里松原	海部郡川上村大字大里村	同	224	1130	33
半津萱原	板野郡川内村大字半津新田村	同	200	500	12
富久萱原	同郡同村大字富久新田村	同	500	230	15
小松萱原	同郡同村大字小松新田村	同	1220	1410	227
沼田原	美馬郡壘清村	同	433	100	19

七 河 川

名稱	水源地名	流末地名	管内經過	
			地名	里程
吉野川	土佐國土佐郡本川村	板野郡里浦村	三好美馬所渡麻地 名西名東板野七郡	27.34
藤谷川	三好郡三名村	三好郡三名村	三好郡	1200
白谷川	同郡山城谷村	同郡山城谷村	同郡	508
伊予川	伊予國宇摩郡上山村	同郡同村	同郡	300
曾江谷川	讚岐國大川郡奥山村	美馬郡江架村	美馬郡	300
佐野川	三好郡佐馬地村	三好郡佐馬地村	三好郡	320
文吹川	麻植郡木屋平村	美馬郡文吹村	美馬郡	1000
貞光川	美馬郡一字村	同郡貞光町	同郡	600
野村谷川	同郡郡里村	同郡岩倉村	同郡	300
半田川	三好郡三庄村	同郡半田村	同郡	800
祖谷川	美馬郡東祖谷山村	三好郡三繩村	同郡	1300
飯屋川	麻植郡西尾村	名東郡新居村	名東名西二郡	1400
龜喰川	名西郡上分上山村	板野郡志神村	名東板野二郡	1300

七 河 川 続

名稱	水源地名	流末地名	管内經過		
			地名	里程	
滋	別宮川	名東郡北井上村	板野郡川内村	名東板野二郡	300
	今切川	板野郡北島村	同郡北茂村	板野郡	300
那賀川	那賀郡沢谷村	那賀郡平島村	那賀郡	2800	
	桑野川	同郡新野村	同郡富岡町	同郡	624
支	南川	海部郡奥木頭村	海部郡奥木頭村	海部郡	300
	子本谷川	同郡同村	同郡同村	同郡	300
大谷川	同郡同村	同郡同村	同郡	300	
	古屋川	同郡中木頭村	同郡下木頭村	同郡	400
勝浦川	勝浦郡福永村	勝浦郡勝占村	勝浦郡	1200	
海部川	海部郡川上村	海部郡新奥村	海部郡	1000	
支	無谷川	同郡同村	同郡川上村	同郡	400
日和佐川	同郡赤河内村	同郡日和佐町	同郡	428	
支	北河内川	同郡同村	同郡同町	同郡	220
園瀬川	名東郡佐那河内村	名東郡齊津村	名東郡	424	

管内經過里程三里以上ノヲ掲ケ

八 公 園

名稱	所在地	開設年月	面積	取 真	
				青	守 園 丁
徳島公園	徳島市大字徳島町	明治三十二年三月	1824	2	1
大湊山公園	徳島市大字寺町	明治四十年七月	2825	-	1
鳴門公園	板野郡鳴門村大字土佐海神	明治四十一年四月	28000	1	-

九 郡 市 区 劃 大正元年十一月三十一日

郡 市	役所所在地名	市町村 役場數	町 數	村 數	現住戶數	現住人口	面積 方里	一 方 里 現 住 人 口
徳島市	徳島市大字徳島町	1	-	-	15,518	68,194	1.61	42,266
名東郡	徳島市大字寺島町	11	1	10	10,328	61,698	5.27	11,460
勝浦郡	小松島町大字小松島町	7	1	6	6,990	37,560	15.62	2,405
那賀郡	富岡町大字富岡町	24	4	20	15,734	73,332	3.58	20,482
海部郡	日和佐町大字奥河内村	14	1	14	8,668	49,728	5.59	863
名西郡	石井町大字石井町	12	1	11	7,957	40,121	14.56	3,305

九 郡市 区 劃 統

Table with 8 columns: 郡市, 投所及在地名, 市町村役場数, 町数, 村数, 現住戸数, 現住人口, 面積, 一市里, 現住人口. Rows include 木野郡, 阿波郡, 林植郡, 美馬郡, 三好郡, and a total row.

一〇 市町村区劃 印ハ投所又ハ役場所在 大正元年 十二月三十一日

Table with 4 columns: 郡市町村, 大字名, 現住戸数, 現住人口. Rows include 徳島市, 名取町, 加茂村, 八丁村, 齋津村, 加茂名村, 沖洲村, 新居村, 上八丁村, 佐那河内村, 南上村, 北上村, 計, 小松島町, 勝古村, 多家良村, 生比奈村, 棚野村, 高鋒村, 福架村, 計.

一〇 市町村区劃 統

Table with 4 columns: 郡市町村, 大字名, 現住戸数, 現住人口. Rows include 富岡町, 立江町, 龍野町, 橘町, 坂野村, 今津浦村, 羽浦村, 平島村, 半野島村, 宝田村, 見能林村, 福井村, 椿村, 桑野村, 長生村, 大野村, 加茂谷村, 新野村, 相生村, 延野村, 日野谷村, 宮濱村, 木頭村, 沢谷村, 計, 日和佐町, 阿部村, 三岐田村, 赤河内村, 牟岐村, 浅川村, 川東村, 川西村, 鞆奥村, 川上村, 宍喰村, 下不頭村, 中不頭村, 上木頭村, 奥木頭村, 計.



市町村区劃 統

郡市町村	大字名	現住戸数	現住人口	
西 名	石井町	1014	5073	
	浦庄村	626	3229	
	高原村	722	3181	
	入田村	470	2,725	
	莖畑村	723	3,698	
	高川原村	757	3,863	
	高志村	673	3,478	
	阿野村	906	4,033	
	上分上山村	504	2,194	
	神領村	553	2,352	
西 郡	龜籠野村	300	1,383	
	下分上山村	685	3,012	
計		7957	38,121	
東 名	無養町	2,620	13,285	
	板西町	1,066	6,442	
	里浦村	505	2,068	
	鳴川村	1,020	6,791	
	瀬戸村	927	6,180	
	大津村	773	5,100	
	堀江村	1,312	6,785	
	松茂村	871	6,172	
	川内村	1,109	6,628	
	北馬村	812	5,094	
	成神村	767	5,746	
	往吉村	582	3,580	
	板東村	839	5,203	
	葦園村	821	5,120	
	柴村	520	2,956	
	東 郡	松塚村	502	2,736
大山村		841	5,984	
一条村		893	5,723	
松島村		718	4,383	
御所村		765	4,513	
北灘村		555	3,328	
計		19,729	100,957	

市町村区劃 統

郡市町村	大字名	現住戸数	現住人口	
東 名	八幡町	837	5,485	
	市場町	984	5,270	
	柿島村	951	5,170	
	土成村	1,032	5,758	
	大住村	821	4,778	
	久勝村	523	5,140	
	伊沃村	773	4,904	
	林村	908	5,062	
	計		7,129	41,557
	東 郡	川島町	709	5,379
鴨島町		554	3,547	
牛島村		763	3,910	
森山町		602	3,941	
西尾村		870	5,545	
望島村		670	3,933	
東山村		278	1,733	
山瀬村		837	5,287	
川田村		1,080	7,136	
三山村		391	2,498	
中枝村		563	3,360	
木屋平村	775	4,800		
計		8,332	51,769	
東 郡	脇町	1,245	6,814	
	復光町	1,024	5,824	
	江原村	1,267	7,793	
	岩倉村	1,219	7,094	
	郡里村	1,012	7,127	
	重清村	822	5,232	
	半田村	1,220	7,820	
	半田山	605	3,824	
	端山村	991	5,144	
	一字村	1,213	5,082	
	三島村	567	3,282	
	穴吹村	659	3,197	
	口山村	823	5,022	
	半平山村	566	3,069	
	東祖谷山村	760	5,624	
	西祖谷山村	879	5,602	
計		14,992	89,351	

市町村区劃 統

郡市町村	大字名	現住戸数	現住人口	
三好郡	池田町	池田町 池田村	1,405	6,357
	辻町	辻町 西井川村	993	5,194
	三野村	清水村 加茂野宮村 勢乃村 芝生村 太刀野村 太刀野山村	1,167	7,255
	豊岡村	豊岡村 東山村	915	5,938
	善蔵村	洲津村 西山村	550	3,381
	足代村	足代村	427	2,550
	佐馬地村	馬地村 佐野村 白地村	1,208	7,225
	山城谷村	山城谷村	1,639	7,219
	三名村	上名村 下名村 西名村	550	3,457
	三縄村	中西村 深川村 中津川村 松尾村 大引村 川崎村	1,332	7,553
	井内谷村	井内谷村	870	5,828
	加茂村	加茂村	877	5,142
	三庄村	中庄村 毛田村 西庄村	1,153	6,672
計		13,026	73,738	
合計	郡10 市1 町18 村121 大字651	129,443	736,035	

警察区劃 大正元年十一月三十一日

署名	所在地	所轄市町村	派出所	駐在所	現在		面積
					戸数	人口	
徳島警察署	徳島市	徳島市 加茂村 八木村 齊津村 加茂名村 名東郡 津洲村 新名村	13	14	21,865	101,945	6.52
国府分署	名東郡国府町	国府町 上八木村 佐那川内村 南井上村 北井上村	-	8	5,260	22,626	3.10
撫養警察署	杖野郡撫養町	杖野郡 撫養町 里浦村 瀬戸村 鳴内村 川内村 松茂村 北島村 大津村 堀江村 北瀬村	3	18	13,876	79,262	9.00
杖野分署	同郡杖野町	杖野郡 杖野町 栗林村 松尾村 園田村 志神村 住吉村 杖野村	-	12	6,819	35,347	6.67
一条分署	同郡一条村	杖野郡 高志村 内一部 杖野郡 大山村 一条村 松尾村 柳町村	-	7	5,092	22,479	5.17
石井警察署	名西郡石井町	名西郡 石井町 浦庄村 高松村 入田村 藍畑村 高川村 阿野村	-	12	6,866	39,987	3.74
神領分署	同郡神領村	名西郡 神領村 鬼籠野村 上分上山村 下分上山村	-	4	2,533	13,227	8.00

警察区劃 統

署名	所在地	所轄市町村	派出所	駐在所	現在		面積		
					戸数	人口			
川島警察署	麻植郡川島町	麻植郡 川島町 甲島町 森山村 西尾村 東山村 阿波郡 入幡町 及 柿島村 内一部 杖野郡 一条村 内一部	-	10	5,157	26,882	5.80		
山瀬分署	同郡山瀬村	麻植郡 学志村 山瀬村 三山村 川中村 中枝村 木屋平村	1	9	5,320	27,279	9.20		
入幡警察署	阿波郡入幡町	阿波郡 入幡町 市場町 柿島村 土成村 久勝村 大保村 伊波村 林村 麻植郡 川島町 及 学志村 内一部	1	14	8,020	42,471	8.75		
脇野警察署	美馬郡脇野町	美馬郡 脇野 江原村 岩倉村 郡里村 直清村 三島村 火吹村 口山村 半平山村	-	18	3,634	5,028	22.01		
真光分署	同郡真光町	美馬郡 真光町 半田村 半田奥山村 端山村 一守村	-	9	5,315	23,373	13.54		
三好警察署	三好郡池田町	三好郡 池田町 辻町 善蔵村 豊岡村 井内谷村 山城谷村 佐馬地村 三名村 三縄村 美馬郡 東祖谷山村 西祖谷山村	3	16	13,268	65,697	47.43		
三野分署	同郡三野村	三好郡 三野村 加茂村 三庄村 足代村	-	7	5,274	21,808	2.11		
小松島警察署	勝浦郡小松島町	勝浦郡 小松島町 勝古村 多良良村 棚野村 生比奈村 高野村 福栄村	2	11	3,098	25,556	15.62		
富田警察署	那賀郡富田町	那賀郡 富田町 中野谷村 宝田村 星能林村 橋町 福井村 幸野村 長生村 橋村 大野村 加茂谷村 新野村	1	20	3,802	63,483	12.68		
之江分署	同郡之江町	那賀郡 之江町 坂野村 今津浦村 那賀郡 平島村	-	10	5,447	23,476	9.00		
鷲敷分署	同郡鷲敷町	那賀郡 鷲敷町 相生村 池野村 日野谷村 宮濱村 杖川木頭村 沃谷村	1	6	3,667	13,093	15.00		
日土警察署	海部郡日土町	海部郡 日土町 阿波郡 三岐用村 赤河内村 牟岐村	-	8	5,621	25,986	14.40		
川西分署	同郡川西村	海部郡 深川村 川東村 川西村 鞆奥村 川上村 宮食村 下木頭村 中木頭村 上木頭村 奥木頭村	-	9	5,878	25,870	42.19		
合計					27	222	143,694	745,994	263.25

戸数 人口 八警察署 調査 = 係り 以下 他 戸口表 頁数 = 符合也

税務区劃 大正元年十一月三十一日

署名	所在地	所轄郡市町村数	署名	所在地	所轄郡市町村数
徳島税務署	徳島市 徳島市	30	川島税務署	麻植郡川島町	阿波麻植二郡 20
那賀税務署	那賀郡富田町	那賀 海部二郡 39	脇野税務署	美馬郡 脇野	美馬郡 16
撫養税務署	杖野郡撫養町	杖野郡 21	池田税務署	三好郡池田町	三好郡 13

裁判所及登記区劃 大正元年十一月三十一日

所名	所轄郡市町村
德島 德島 区	德島市 加茂村 勝浦村 加茂名村 沖洲村 八木村 上八木村 佐那河内村
國府出張所	同郡 内 國府町 新居村 南井土村 北井土村
小松島出張所	勝浦郡 内 小松島 勝古村 多家良村
三溪出張所	同郡 内 棚野村 生地奈村 高鋒村 福草村
石井出張所	名西郡 内 石井町 浦庄村 高峯村 入田村 笠畑村 高川尾村 高志村 野野村
神領出張所	同郡 内 神領村 上分上山村 下分上山村 鬼笥野村
撫養 区	板野郡 内 撫養町 里浦村 鳴川村 瀬戸村 大津村 堀江村 北磯村
大手出張所	同郡 内 松坂村 板東村 板西町 栄村
鍛冶屋出張所	同郡 内 松本村 大山村 一条村 柳所村
加賀須野出張所	同郡 内 川内村 止岳村 松茂村
住吉出張所	同郡 内 住吉村 交神村 笠園村
富岡 区	那賀郡 内 富岡町 加茂谷村 中野谷村 宝田村 見能林村 長生村 大野村
桑野出張所	同郡 内 桑野村 橋町 福井村 橋村 新野村
立江出張所	同郡 内 立江町 坂野村
羽浦出張所	同郡 内 羽浦村 平島村 今津浦村
和食出張所	同郡 内 鷲敷町 相生村 延野村 日野谷村
櫻谷出張所	同郡 内 宮濱村 坂洲木頭村 沢谷村
出牟出張所	海部郡 内 下木頭村
日和佐出張所	同郡 内 上木頭村 中木頭村 奥木頭村
高岡出張所	同郡 内 日和佐町 阿部村 三岐用林 赤河内村
牟岐出張所	同郡 内 川西村 川東村 浅川村 鍋奥村 川上村 吉喰村
牟岐出張所	同郡 内 牟岐村
脇町 区	美馬郡 内 脇町 江原村 岩倉村 三岳村 穴吹村 口山村 半平山村
郡里出張所	同郡 内 郡里村 童清村
貞光出張所	同郡 内 貞光町 半甲村 半甲奥山村 端山村 一字村
白地出張所	三好郡 内 池田町 箆藏村 佐馬地村 三穂村
山城谷出張所	同郡 内 山城谷村 三名村
井川出張所	同郡 内 辻町 井内谷村 加茂村 畫園村 足代村
芝生出張所	同郡 内 三野村 三庄村
西祖谷出張所	美馬郡 内 西祖谷山村 東祖谷山村
川島 区	麻植郡 内 川島町 牛島村 森山村 西尾村 鴨島町 学島村 東山村
山崎出張所	同郡 内 山瀬村 川田村 三山村
八幡出張所	阿波郡 内 八幡町 柿島村 土交村 市場町
久手田出張所	同郡 内 久手村 大俣村 伊波村 林村
別枝出張所	麻植郡 内 中枝村 木屋平村

土木工区々劃

大正元年十一月三十一日

名稱	所在地	所轄郡市	取				計
			屬	技手	工事	屋	
第一工区出張所	名西郡 神町 大字 石井町	德島市 名東郡 名西郡 板野郡 阿波郡 柿島村	2	1	11	-	14
第二工区出張所	美馬郡 脇町 大字 脇町	麻植郡 (西尾村 以東) 美馬郡 三好郡	1	2	8	-	11
第三工区出張所	那賀郡 羽浦村 大字 脇町	勝浦郡 那賀郡 海部郡	2	1	9	-	12
砂防工事	第一工区出張所 内	砂防法施行地 (美馬郡 山崎村 西尾村 鴨島町 学島村 東山村 山崎村 同郡 足代村)	-	1	1	-	2

官有地 反別

大正元年十一月三十一日

郡市	第一種		第二種		第三種		第四種		合計
	社地	官用地	田	畑	宅地	池	寄洲	窪字敷	
德島	98826	168229	-	-	2920	2212	4201	4802	22807
名東	102702	800717	0320	11217	1524	92505	28202	2925	92206
勝浦	16810	0208	-	0109	0903	121910	0717	1521	122015
那賀	20215	10210	-	0115	-	271027	198702	0107	470906
海部	15021	2511	-	002	1003	20222	39709	-	6427
西野	46210	1516	-	16326	-	97716	4604	5506	65903
板野	67027	24501	0116	2605	0812	651701	122604	1016	74123
阿波	20215	2323	-	5202	0205	122015	-	-	2834
麻植	387207	7012	-	1700	1318	76017	-	10122	265812
美馬	102707	45223	-	9690	1127	78804	-	54524	2807
三好	26217	33627	-	1229	0015	86823	-	18919	4704
合計	3255229	677017	0506	28615	10327	1682706	200521	92322	661007
明治四十四年	3350207	677017	0506	28615	10327	1682706	200521	92322	661007
同四十三年	3442003	677017	1509	28714	10522	1737228	513204	92622	661007
同四十二年	3422006	677017	1509	28721	10702	1737211	513204	92311	661007
同四十一年	3427026	677017	1509	28721	10702	1737211	513204	92311	661007

民有有租地

大正元年十一月三十一日

郡市	田			畑		
	反別	地価	平均一反地価	反別	地価	平均一反地価
德島	2000000	9900200	4950	1336900	4758110	35648
名東	22296105	128429160	57611	1362815	518660820	37573
勝浦	29280812	142524230	48695	7523627	57104634	7575
那賀	73882009	3515129770	47577	27261207	91772020	3329
海部	21173005	683382620	32275	66728204	69297270	10352
西野	1372208	289109210	21027	23046720	689775770	29547
板野	5222021	2020338530	38551	38466021	1287695620	33528
阿波	12365018	484224800	39060	26149613	694727810	12707
麻植	6997628	266480240	38070	35917311	729063120	20046
美馬	13849214	323526760	23323	81752223	814006080	9950
三好	12225012	452177690	36887	59222510	524266250	10395
合計	258522015	1056077160	42008	370521601	5208322844	14238
明治四十四年	258203221	1056538990	42064	388799019	5220879990	14971
同四十三年	256444528	1053182080	42238	395101213	5053042740	15381
同四十二年	253231128	1071724650	42290	398210011	618802880	15544
同四十一年	251735207	10603409277	42086	395787527	6211795640	15573

第一七 民有有租地(二) 大正元年十一月三十一日

郡市	宅地			山林			
	支別	地価	平均-支地価	支別	地価	平均-支地価	
德島	支	円	円	支	円	円	
名東	支	162,282.00	65.8066	支	7,011.00	1.465	
勝浦	支	44,772.660	11.8.928	支	7,723.590	0.630	
那波	支	25,384.920	11.0.441	支	4,336.430	0.458	
海部	支	62,710.110	108.183	支	11,465.840	0.402	
名西	支	203,117.940	93.560	支	7,774.270	0.325	
板野	支	41,785.110	105.680	支	35,620.910	0.437	
阿波	支	113,584.680	119.687	支	66,182.440	0.592	
麻植	支	34,741.050	99.631	支	24,385.130	0.471	
美馬	支	50,728.480	98.166	支	17,516.920	0.271	
三好	支	54,222.270	96.328	支	12,374.705	0.239	
	支	456,477.160	101.802	支	22,144.605	0.187	
明治四十四年	支	4,279.207	6.495.925.874	支	135.359	1,701.504.020	0.239
同四十三年	支	4,965.771	6.483.208.610	支	130.583	1,700.314.409	0.239
同四十二年	支	4,300.427	2,207,232.700	支	44.768	1,669,472.277	0.249
同四十一年	支	4,300.1304	2,167,980.400	支	42.534	1,669,517.925	0.248
	支	59,221.816	2,186,175.310	支	42.530	1,669,123.024	0.249

第一九 免租地及別 大正元年十一月三十一日

郡市	学校地	乡村社地	墳墓	用忌	水路	海池	堤塘	井	溝	保完林	道路	公園地	其他	計
德島	支	支	支	支	支	支	支	支	支	支	支	支	支	支
名東	支	支	支	支	支	支	支	支	支	支	支	支	支	支
勝浦	支	支	支	支	支	支	支	支	支	支	支	支	支	支
那波	支	支	支	支	支	支	支	支	支	支	支	支	支	支
海部	支	支	支	支	支	支	支	支	支	支	支	支	支	支
名西	支	支	支	支	支	支	支	支	支	支	支	支	支	支
板野	支	支	支	支	支	支	支	支	支	支	支	支	支	支
阿波	支	支	支	支	支	支	支	支	支	支	支	支	支	支
麻植	支	支	支	支	支	支	支	支	支	支	支	支	支	支
美馬	支	支	支	支	支	支	支	支	支	支	支	支	支	支
三好	支	支	支	支	支	支	支	支	支	支	支	支	支	支
合計	支	支	支	支	支	支	支	支	支	支	支	支	支	支
明治四十四年	支	支	支	支	支	支	支	支	支	支	支	支	支	支
同四十三年	支	支	支	支	支	支	支	支	支	支	支	支	支	支
同四十二年	支	支	支	支	支	支	支	支	支	支	支	支	支	支
同四十一年	支	支	支	支	支	支	支	支	支	支	支	支	支	支

第一八 民有有租地

郡市	原野		鹽田		池
	支別	地価	支別	地価	
德島	支	円	支	円	支
名東	支	14,460.1	支	20,500.20	支
勝浦	支	1,561.601	支	1,057.890	支
那波	支	586.221	支	287.460	支
海部	支	3,507.318	支	755.310	支
名西	支	571.002	支	220.150	支
板野	支	477.127	支	243.750	支
阿波	支	5,177.629	支	3,678.770	支
麻植	支	479.206	支	212.700	支
美馬	支	237.600	支	71.370	支
三好	支	1,197.702	支	422.500	支
	支	770.218	支	182.270	支
合計	支	13,778.805	支	6,572.390	支
明治四十四年	支	13,274.110	支	6,668.650	支
同四十三年	支	13,486.607	支	7,575.720	支
同四十二年	支	13,401.000	支	7,434.990	支
同四十一年	支	13,402.809	支	7,247.710	支

地, 三 大正元年十一月三十一日

郡市	沿		雜種地		合計	
	支別	地価	支別	地価	支別	地価
德島	支	円	支	円	支	円
名東	支	9.200	支	0.608	支	9.206
勝浦	支	72.780	支	0.449	支	698.406
那波	支	268.660	支	1.177	支	337.204
海部	支	642.230	支	1.125	支	18.723
名西	支	847.910	支	0.558	支	35.624
板野	支	13.880	支	0.565	支	0.725
阿波	支	474.490	支	1.301	支	208.224
麻植	支	14.670	支	10.63	支	-
美馬	支	2.200	支	0.219	支	1376.304
三好	支	0.010	支	0.214	支	160.315
合計	支	1,584.170	支	1.021	支	2,780.120
明治四十四年	支	1,516.870	支	0.889	支	1,181.213
同四十三年	支	-	支	-	支	-
同四十二年	支	-	支	-	支	-
同四十一年	支	-	支	-	支	-

Table of land exchange prices for various locations (徳島, 名勝, 那海, etc.) with columns for '田' (rice field) and '畑' (vegetable field) and a '計' (total) column.

第一一 地 価

Table of land prices (地価) for various locations, showing '最' (highest) and '低' (lowest) prices for '田' and '畑'.

Table of land buying and selling prices (土地賣買価格) for various locations, categorized by '田' and '畑', with sub-columns for '標準地' (standard land) and '地価' (land price).

高 低 大正元年

Table of highest and lowest land prices (高低) for various locations, showing '最' (highest) and '低' (lowest) prices and '段金' (segment price).

三 土地賣買價格ノ二(一段步当) 大正元年

郡市	上 中 下	定地		塩田	
		標準地	地価	標準地	地価
徳島	上	徳島市大字西新町	5250000	18000000	-
	中	同 通 町	2700000	9000000	-
	下	同 富田浦町	1020000	3600000	-
名東	上	入才村大字下入才村	285000	850000	齊津村大字新渡浦村 40000 250000
	中	入才村大字下入才村	150000	240000	齊津村大字新渡浦村 25000 180000
	下	齊津村大字津田浦村	75000	110000	齊津村大字新渡浦村 15000 100000
勝浦	上	勝浦郡小松島町大字小松島町	570000	660000	-
	中	棚野村大字三溪村	180000	270000	-
	下	福守村大字祖村	72000	110000	-
那賀	上	富岡町大字富岡町	450000	990000	-
	中	坂野村大字坂野村	195000	360000	-
	下	相生村大字西柳村	66000	100000	-
海部	上	日和佐町大字奥河内村	300000	520000	-
	中	川東村大字四方原村	150000	230000	-
	下	奥木頭村大字南宇村	58000	80000	-
名西	上	石井町大字石井町	270000	880000	-
	中	藍畑村大字高畑村	195000	280000	-
	下	阿野村大字阿川村	42000	70000	-
校野	上	撫養町大字南濱村	570000	5400000	鳴川村大字三ノ石村 69000 500000
	中	川内村大字島浦村	180000	250000	撫養町大字五岩村 58000 400000
	下	御所村大字宮川内村	58000	75000	撫養町大字南濱村 29000 200000
阿波	上	八幡町大字伊月村	270000	570000	-
	中	柿島村大字柿原村	150000	210000	-
	下	市場町大字尾南村	85000	250000	-
麻植	上	森山村大字中島村	300000	570000	-
	中	学島村大字学島村	120000	380000	-
	下	学島村大字学村	78000	220000	-
美馬	上	真光町大字真光村	390000	660000	-
	中	江原村大字拜原村	99000	150000	-
	下	西祖谷山村	22000	55000	-
三好	上	佐馬地村大字白地村	180000	400000	-
	中	三庄村大字中左村	99000	200000	-
	下	足代村	20000	60000	-

四 土地賃貸價格ノ一(一段步当) 大正元年

郡市	上 中 下	田		畑			
		標準地	地価	標準地	地価		
徳島	上	徳島市大字北佐古町	20000	28100	徳島市大字佐古町	21000	10000
	中	同 富田浦町	38000	21660	同 常三島町	34000	2500
	下	同 常三島町	28000	10820	同 下助任町	27000	5700
名東	上	佐那河内村大字下佐那河内村	84000	36100	国府町大字早湖村	51000	24500
	中	入才村大字下入才村	49000	21660	加茂名村大字玉田村	39000	18600
	下	新居村大字南新居村	30000	10820	北井上村大字東里田村	15000	4800
勝浦	上	多良良村大字本庄村	61000	32775	棚野村大字坂本村	31000	19000
	中	小松島町大字棚野村	39000	21660	小松島町大字中田村	25000	12300
	下	福原村大字福原村	14000	12625	福原村大字祖村	12000	4800
那賀	上	羽浦村大字中庄村	82000	35500	加茂谷村大字吉井村	37000	14000
	中	中野島村大字中野村	62000	24750	大野村大字下大野村	17000	10000
	下	長生村大字三倉村	21000	10000	坂野村大字和馬島村	8000	4000
海部	上	日和佐町大字奥河内村	61000	28395	日和佐町大字奥河内村	23000	15500
	中	宮喰村大字宮喰浦村	35000	17075	宮喰村大字宮喰浦村	15000	11500
	下	奥木頭村大字上原村	10000	10147	奥木頭村大字上原村	6000	6507
名西	上	神領村	74000	30885	高架村大字高架村	62000	12750
	中	入田村大字入田村	51000	23465	石井町大字石井町	42000	2010
	下	石井町大字石井町	20000	18440	所野村大字阿川村	12000	4970
校野	上	堀江村大字市場村	66000	31200	往吉村大字灰上村	64000	25200
	中	大山村大字西分村	50000	20800	志神村大字志成村	48000	17600
	下	板西町大字大字町	29000	16000	北多村大字新喜村	29000	9200
阿波	上	土成村大字那村	46000	31700	久勝村大字久手用村	34000	22100
	中	大俣村大字大俣村	30000	24850	伊伏村大字伊伏村	20000	15220
	下	伊伏村大字伊伏村	17000	18625	八幡町大字伊月村	10000	11900
麻植	上	学島村大字学村	47000	28250	鴨島町大字鴨島町	49000	28325
	中	川島町大字川島町	23000	22600	山瀬村大字瀬詰村	34000	23800
	下	西尾村大字敷地村	13000	16750	平島村大字麻植坂村	22000	17000
美馬	上	穴吹村大字穴吹村	70000	48200	三島村大字舞中島村	55000	24000
	中	江原村大字曾江山村	35000	26250	半田村大字半田村	28000	16100
	下	半平山村	14000	6000	東祖谷山村	9000	6600
三好	上	三廻村大字中西村	58000	36550	畫間村大字畫間村	42000	28775
	中	足代村	36000	26445	三野村大字正生村	26000	18275
	下	足代村	14000	15050	畫間村大字畫間村	7000	10105

五 土地賃貸価格(一段歩当) 大正元年

郡市	宅地			塩田		
	標準地	地価	価格	標準地	地価	価格
徳島	上 徳島市大字西新町	550.000	1200.000	-	-	-
	中 同 通 町	270.000	750.000	-	-	-
	下 同 富田浦町	1020.000	360.000	-	-	-
名東	上 国府町大字府中村	255.000	92.000	香津村大字南富田浦村	20.000	29.030
	中 加茂名村大字蔵本村	195.000	62.000	入不村大字山城屋濱村	25.000	11.270
	下 住那河内村大字上住那河内村	72.000	12.300	入不村大字山城屋濱村	12.000	6.080
勝浦	上 小松島町大字小松島町	510.000	114.000	-	-	-
	中 棚野村大字三湊村	180.000	38.000	-	-	-
	下 福原村大字福原村	66.000	7.000	-	-	-
那賀	上 富岡町大字富岡町	260.000	90.000	-	-	-
	中 坂野村大字坂野村	195.000	50.000	-	-	-
	下 相生村大字西新町	66.000	10.000	-	-	-
海部	上 日和佐町大字奥河内村	200.000	61.500	-	-	-
	中 川東村大字四方原村	150.000	21.000	-	-	-
	下 奥木頭村大字南宇村	58.000	9.289	-	-	-
名西	上 石井町大字石井町	270.000	92.000	-	-	-
	中 藍畑村大字高畑村	195.000	38.000	-	-	-
	下 阿野村大字阿野村	22.000	12.200	-	-	-
板野	上 撫養町大字南濱村	570.000	112.000	鳴門村大字三石村	69.000	57.200
	中 川内村大字宮高浦村	180.000	28.000	撫養町大字立岩村	58.000	28.000
	下 御砂村大字宮川内村	58.000	12.300	撫養町大字南濱村	39.000	20.800
阿波	上 入幡町大字伊月村	270.000	61.200	-	-	-
	中 柿島村大字柿原村	150.000	22.200	-	-	-
	下 市場町大字尾浦村	90.000	27.200	-	-	-
麻植	上 森山村大字宇島村	265.000	61.200	-	-	-
	中 学島村大字兒島村	135.000	20.800	-	-	-
	下 学島村大字学村	72.000	22.800	-	-	-
美馬	上 真光町大字真光村	290.000	55.200	-	-	-
	中 江原村大字押原村	92.000	27.200	-	-	-
	下 西祖谷山村	22.000	7.000	-	-	-
三好	上 三庄村大字中庄村	195.000	65.575	-	-	-
	中 蒼蔵村大字洲津村	108.000	25.150	-	-	-
	下 豊岡村大字豊岡村	58.000	19.360	-	-	-

二 気象 (一)

土地 21  
大正元年

月次	空気、圧力					空気、温度										
	平均	極				平均	平均		最大		極					
		最高	同上月	最低	同上月		最高	最低	較差	較差	同上月	最高	同上月	最低	同上月	較差
一月	766.8	774.8	31	757.0	2	8.8	9.1	1.1	8.0	12.3	4	13.6	6	(-)1.7	2.1	12.3
二月	764.1	772.5	1	752.1	3	7.5	12.2	3.2	9.0	18.8	9	20.1	28	(-)2.3	1	22.4
三月	763.8	771.2	26	755.8	27	8.8	12.1	8.4	8.9	17.7	21	19.9	21	(-)1.0	2.0	20.9
四月	762.6	770.5	5	751.3	30	12.9	12.8	8.4	10.8	16.6	13	28.5	22	0.9	2	27.6
五月	757.2	768.6	10	747.4	4	7.6	22.5	12.4	10.0	15.6	16	28.0	20	7.7	5	20.1
六月	755.1	765.7	2	745.3	7	2.7	26.3	17.0	9.3	15.9	2	27.9	18	10.9	2	19.0
七月	756.8	761.4	21	746.3	2	25.3	29.3	21.8	7.5	12.5	5	34.0	27	17.1	5	16.9
八月	758.0	762.6	9.0	744.6	24	26.9	31.6	22.8	8.7	12.1	24	35.6	1	20.8	15	18.8
九月	759.2	767.7	28	747.7	23	22.2	26.1	18.8	7.3	11.0	13	31.7	2	15.0	28	16.7
十月	764.1	770.4	27	751.3	2	7.2	21.9	12.8	7.0	15.5	22	29.2	3	9.3	22	19.9
十一月	766.0	772.2	17	752.2	1	11.1	15.5	6.8	8.7	17.4	28	22.5	5	2.2	17	20.3
十二月	768.2	777.3	26	752.6	15	7.6	12.2	2.0	9.2	16.3	27	19.9	18	(-)1.1	25	21.0
全年	761.7	772.3	12.26	747.7	2.23	15.4	19.9	11.1	8.8	17.7	22.7	26.6	8.1	(-)2.3	2.1	27.9
明治四十四年	762.4	777.6	9.9	742.2	4.9	15.5	19.9	11.4	8.6	16.1	19	28.2	7.0	(-)2.9	1.1	27.1
明治四十五年	761.5	775.7	12.3	737.1	5.2	15.1	19.4	11.0	8.4	15.1	22.5	28.8	5.2	(-)2.3	2.2	29.1
明治四十六年	761.9	777.1	12.27	740.1	4.6	14.2	19.5	10.9	8.6	17.1	22.5	25.0	7.7	(-)2.8	2.14	28.5
明治四十七年	762.0	777.4	12.9	746.9	4.7	15.2	19.5	10.9	8.6	17.3	21.6	22.6	8.2	(-)2.4	1.10	27.0

七 気象 (二)

大正元年

月次	水蒸気圧力					湿度			雨雪量				
	平均	極				平均	最少	同上月	総量	最多			
		最高	同上月	最低	同上月					二十四時間	同上月	一時間	同上月
一月	8.3	7.7	6	2.2	16	66.9	36	19	26.1	19.4	26	2.3	2.6
二月	8.8	15.0	28	2.8	19	72.7	35	3	11.4	31.8	14	7.3	14
三月	8.2	13.6	27	3.5	14	72.7	35	23	11.5	28.6	17	8.5	4
四月	8.9	14.0	22	3.7	13	72.9	23	19	12.6	25.5	24	7.9	24
五月	11.2	17.3	19.0	6.1	22	72.3	32	4	22.8	22.4	4	12.6	3.4
六月	18.5	19.6	24	2.0	1	72.8	39	1	102.4	39.0	16	8.1	16
七月	20.0	24.5	30	12.3	5	82.9	44	27	277.3	52.7	16	27.7	16
八月	24.0	28.1	24	16.1	5	76.9	45	22.4	175.8	74.8	24	21.5	24
九月	15.8	27.7	7	7.4	27	72.6	41	27	63.5	30.6	22	20.7	23
十月	10.9	20.2	2	0.9	22	74.5	36	21.22	50.8	66.34	2	5.4	2
十一月	7.0	14.1	5	2.2	16	67.5	42	20	50.5	32.7	13	5.2	13
十二月	5.5	12.9	18	2.4	25.25	63.7	37	28.25	20.5	50.3	28	4.6	28
全年	11.8	27.9	17.9	2.2	11.6	74.0	23	19.9	2061.5	263.4	122	25.2	12.2
明治四十四年	11.1	25.4	22.4	2.2	11	74.7	20	19.9	1839.8	160.0	125	24.4	12.07
明治四十五年	10.7	24.8	20.7	1.7	13.1	74.0	31	14.2	1625.3	106.6	82.8	20.5	5.2
明治四十六年	14.7	31.0	23.1	1.8	20.1	72.7	26	20.0	1414.1	100.5	112.4	25.9	9.11
明治四十七年	10.6	25.8	22.4	1.9	2.6	72.7	31	15.14	1428.4	106.2	8.6	22.6	4.6

八 氣象ノ三 大正元年

月次	風				天氣日數									
	速度		最多		雨雪霰	雪	霰	霰	電	霧	快晴	曇	暴風	霜
	平均	最强	同上月	同上月										
一月	4.6	10.7	北西	19	9	4	4	-	-	-	6	6	5	21
二月	3.9	10.8	西	3	11	2	1	-	-	0	4	8	10	15
三月	4.1	13.7	西北西	18	14	1	2	-	-	-	3	13	8	9
四月	3.7	10.9	北西	19	16	-	1	-	-	-	2	10	5	0
五月	3.5	15.4	西北西	4	11	-	-	-	-	2	4	9	0	-
六月	2.8	9.7	南	16	12	-	-	1	-	-	4	10	-	-
七月	2.2	10.7	西北西	3	16	-	-	3	1	0	3	8	1	-
八月	2.0	21.0	南東	24	9	-	-	2	-	-	7	4	2	-
九月	2.8	22.8	北西	23	16	-	-	-	-	-	0	7	5	-
十月	2.5	11.6	西北西	7	10	-	-	1	-	-	7	7	4	-
十一月	3.9	11.4	西	15	9	-	1	-	-	-	4	7	7	3
十二月	4.3	15.6	西	15	11	2	2	-	-	-	7	5	7	13
全年	3.6	22.8	北西	222	184	9	11	8	5	55	116	57	64	
明治四十四年	3.1	19.6	南東	19	19	7	12	12	1	37	114	32	58	
同四十二年	3.5	15.2	北西	27	162	22	11	18	2	20	139	40	57	
同四十一年	3.2	20.9	西	87	183	23	14	12	-	39	128	47	71	
同四十一年	3.4	17.8	北	224	187	13	15	13	-	44	115	51	61	

九 氣象ノ四 大正元年

月次	類別日數										
	最低温度		平均温度		最高温度			最高湿度 四+度以上	最高湿度 中日湿度 十度以上	最低湿度 零度以下	積雪
	零度以下	三+五度以上	零度以下	三+五度以上	零度以下	三+五度以上	三+五度以上				
一月	7	-	-	-	-	-	-	-	-	26	-
二月	4	-	-	-	-	-	-	-	-	19	-
三月	1	-	-	-	-	-	-	-	-	8	-
四月	-	-	-	-	-	0	-	1	-	4	-
五月	-	-	-	-	-	7	-	2	-	-	-
六月	-	-	-	-	-	24	-	15	-	-	-
七月	-	-	-	19	-	28	15	25	0	-	-
八月	-	-	-	29	-	31	28	28	1	-	-
九月	-	-	-	6	-	19	5	5	-	-	-
十月	-	-	-	-	-	4	-	1	-	-	-
十一月	-	-	-	-	-	-	-	-	-	5	-
十二月	3	-	-	-	-	-	-	-	-	16	1
全年	15	0	-	54	-	115	48	77	4	78	1
明治四十四年	21	-	-	60	-	117	50	107	14	69	-
同四十二年	29	1	3	84	-	106	49	102	10	96	3
同四十一年	27	0	-	62	-	115	51	132	10	100	1
同四十一年	25	-	-	80	-	110	28	72	6	94	2

三〇 氣象ノ五 大正元年

月次	平均 雲量	日照 時數	平均 蒸發量	最低 地温	平均地 面温度	地中温度			
						平均深サ			
						零米三	一米	三米	五米
一月	51	1847	19	(-) 22	5.7	1.8	11.5	16.7	18.0
二月	55	1529	20	(-) 21	8.1	8.8	10.6	15.1	17.2
三月	64	1523	25	17	10.4	11.0	11.8	14.3	16.4
四月	63	2023	31	15	15.7	14.8	13.5	14.1	15.7
五月	57	2329	40	9.6	20.7	19.2	17.0	14.8	15.6
六月	59	2372	45	14.6	24.5	22.8	19.7	15.9	15.7
七月	74	1655	37	20.2	27.9	26.9	22.6	17.4	16.1
八月	82	2771	53	21.0	29.2	28.1	25.0	19.1	16.8
九月	73	1222	30	17.1	24.1	24.6	24.3	20.2	17.6
十月	49	1881	26	10.1	18.2	17.8	21.4	20.5	15.2
十一月	47	1638	21	8.0	12.4	14.8	17.9	17.7	14.5
十二月	52	1509	17	0.2	8.1	10.5	14.3	18.2	14.5
全年	68	22858	30	17.1	17.1	17.3	17.4	17.2	17.1
明治四十四年	60	23720	30	18.8	17.3	17.4	17.0	17.0	16.8
同四十二年	62	2056	30	7.7	16.8	16.7	17.1	16.7	16.7
同四十一年	62	20928	21	7.5	16.9	16.7	17.0	16.6	16.6
同四十一年	60	21442	22	7.4	16.8	16.9	16.9	16.8	16.6

以上表ハ徳島測候所ニテ観測スル一定時ニ於ケル一月中ノ平均數ヲ掲外ニ其程度ニ至  
 リテハ定時及臨時ニ係ル絶対的最高(強多)又ハ最低(少)ノ度ヲ掲  
 温度ハ攝氏度計ヲ以テ示ス氷点以下ハ(-)ヲ冠ス  
 湿度ハ空气中ニ水蒸氣ヲ飽和セル極量ヲ百ニ現在ノ湿度ヲ其比率ニテ示ス  
 雨量ハ概ニ以テ示ス其概ニ雨量トハ一坪ノ地面ニ一斗ハ容ニシテ雨水ヲ溜メタルニ付入  
 雲量ハ満天雲ヲ以テ蔽ハレタルヲトシ全ク雲ナキヲ零トシテ其多少ヲ示ス  
 風速度ハ一秒時間ニ於ケル速度ヲ示ス而シテ吹走ノ度一秒時間十米乃至十四米ニ至ル  
 トニ十五米乃至二十八米ヲ烈風トシ二十九米以上ヲ颶風トス  
 雨雪霰霏ハ其混降ノ單降トニ別セズ概十分ノ一以上ノ量アリシ日ノミヲ算シ雪又ハ霰霏ハ  
 其混下ニタル水量ノ多少ニ別セズ降雪又ハ霰霏ノ降下セシ日ハ皆之ヲ算シ霧ハ濃霧ノミヲ  
 算シ霜ハ微霜ト雖モ之ヲ算ス



観測所	管内各地平均温度												全年
	一月	二月	三月	四月	五月	六月	七月	八月	九月	十月	十一月	十二月	
板野郡南濱	6.7	8.9	10.2	15.3	20.1	22.5	27.5	29.7	24.4	17.7	13.0	9.6	17.4
同郡大寺	7.0	9.9	10.9	15.5	20.4	23.2	27.0	29.4	23.7	12.5	12.4	9.5	17.3
名西郡石井	7.0	9.4	11.3	16.7	21.1	24.7	28.0	29.6	24.0	19.1	12.6	9.4	17.8
麻植郡川島	7.0	8.1	11.3	15.5	19.8	25.0	26.3	28.9	23.1	19.0	11.9	7.5	17.0
阿波郡市場	6.2	7.1	10.5	16.6	21.3	24.7	27.0	29.7	23.5	18.7	12.4	8.7	17.4
美馬郡脇町	6.3	8.6	10.4	16.1	20.6	24.6	27.6	29.0	24.1	19.2	12.5	9.3	17.4
三好郡池田	8.8	8.1	11.0	16.6	20.0	24.4	28.1	28.9	22.8	18.0	11.2	7.0	16.7
同郡上名	3.7	7.0	9.0	15.2	19.6	22.7	26.7	28.1	22.1	17.4	10.7	6.7	15.8
名西郡鬼籠野	5.3	9.3	9.5	15.6	19.4	22.7	26.2	28.4	22.5	18.7	12.1	8.8	16.5
同郡下分上山	4.6	9.2	9.9	16.5	20.1	24.0	26.8	28.7	22.5	18.4	12.1	8.2	16.7
麻植郡川井	2.1	7.4	9.4	15.5	19.4	22.8	26.9	28.4	21.9	16.8	9.2	5.4	15.4
美馬郡一宇	3.3	7.3	9.7	16.3	19.5	24.1	26.3	28.1	22.1	16.1	9.2	5.6	15.6
那賀郡富岡	6.5	9.2	10.1	16.1	19.8	24.1	27.2	27.0	23.7	19.8	12.4	9.3	17.3
同郡和食	6.4	10.0	11.1	16.4	19.2	22.6	26.5	28.2	22.8	18.5	12.0	9.5	16.8
同郡朴野	5.3	9.0	11.3	17.0	19.2	22.3	25.5	27.5	22.2	17.9	11.3	7.2	16.3
同郡坂州	5.1	8.3	10.4	15.9	19.0	22.2	25.1	26.7	22.3	17.3	11.0	8.1	15.9
海部郡西宇	5.6	8.6	11.4	17.4	20.7	24.0	26.2	28.5	22.2	18.7	11.8	8.5	16.8
藤浦郡小松島	6.7	8.7	11.5	16.0	20.9	23.9	26.3	29.4	24.1	19.0	12.6	9.3	17.4
同郡三湊	7.2	10.4	11.5	17.0	20.7	23.5	27.4	28.6	24.8	19.1	11.9	10.1	17.7
同郡福原	5.8	10.0	10.6	17.1	19.7	22.6	27.8	29.5	23.4	18.4	12.0	7.9	17.1
海部郡宇食	8.1	11.7	13.3	17.0	20.2	24.5	27.4	29.3	25.2	21.3	15.8	11.7	18.8
同郡神野	7.6	11.1	12.7	17.9	20.7	24.2	27.3	29.1	24.8	20.5	14.2	10.3	18.4
同郡日和佐	7.1	9.0	11.5	17.5	20.3	23.7	26.8	29.5	25.4	20.7	14.3	10.2	18.0
那賀郡椿泊	8.1	10.8	11.2	16.5	19.8	23.6	27.2	29.5	25.0	20.6	14.5	11.0	18.2

観測所	管内各地降水量												全年
	一月	二月	三月	四月	五月	六月	七月	八月	九月	十月	十一月	十二月	
板野郡南濱	41.8	95.1	78.5	126.6	77.4	94.3	164.2	107.2	522.4	237.5	52.5	94.2	1694.0
同郡大寺	25.6	116.1	105.0	99.7	64.1	81.0	196.2	188.1	575.5	161.6	52.3	82.7	1738.9
名西郡石井	48.4	111.4	105.0	101.6	56.4	97.9	262.6	210.6	544.6	144.2	51.9	88.8	1818.4
麻植郡川島	28.2	102.9	85.3	92.3	55.3	72.8	172.9	150.4	522.9	104.3	66.2	84.0	1515.5
阿波郡市場	29.4	102.5	78.6	94.4	45.1	82.0	225.6	146.1	544.2	105.2	20.8	86.5	1576.4
美馬郡脇町	44.8	125.8	97.6	107.2	51.0	48.9	180.6	172.9	496.9	82.7	38.4	87.3	1835.1
三好郡池田	70.7	72.0	101.1	111.4	36.0	61.9	142.9	172.5	516.5	69.0	50.9	112.4	1858.5
同郡上名	78.8	222.2	168.8	161.8	67.5	78.2	171.4	202.0	523.1	121.8	60.1	141.8	1780.5
名西郡鬼籠野	49.2	189.2	144.4	122.1	70.6	140.2	204.4	304.4	622.7	285.3	74.8	99.5	2260.8
同郡下分上山	56.3	173.5	147.0	129.4	52.6	91.8	250.6	240.4	595.6	176.3	72.5	107.2	2113.2
麻植郡川井	62.9	180.0	149.7	152.3	84.8	80.0	175.8	132.9	556.7	211.4	59.8	97.2	1744.5
美馬郡一宇	62.1	132.9	112.4	132.7	65.1	68.0	131.8	244.1	480.8	136.3	62.0	127.2	1782.5
那賀郡富岡	31.9	232.4	160.8	211.2	167.4	126.5	256.9	515.0	690.7	172.1	62.1	98.0	3446.0
同郡和食	37.1	216.4	186.5	231.7	168.5	284.0	426.1	361.4	778.7	322.9	66.3	116.4	3498.5
同郡朴野	60.1	406.7	259.6	327.8	252.2	206.5	338.1	448.1	941.3	520.0	97.4	107.6	4161.4
同郡坂州	52.6	241.4	210.4	250.1	146.2	176.0	399.1	476.5	722.5	417.2	37.0	111.7	3261.8
海部郡西宇	52.1	220.1	207.5	201.7	149.1	228.4	225.3	465.3	484.8	362.6	77.6	158.7	3144.2
藤浦郡小松島	44.2	151.7	131.5	117.0	111.4	130.0	231.0	215.0	482.7	204.2	34.5	75.1	2130.3
同郡三湊	37.6	199.9	152.9	194.7	67.5	190.9	284.3	277.8	722.0	236.7	74.6	80.1	2568.2
同郡福原	52.7	284.6	204.0	181.5	122.9	181.2	312.4	417.0	765.5	261.3	80.9	120.4	3986.4
海部郡宇食	53.9	472.2	315.8	320.4	222.0	416.7	523.6	234.5	549.3	229.2	61.9	136.4	3544.9
同郡神野	61.6	404.4	302.4	318.6	269.8	441.3	557.5	428.2	828.4	610.9	71.9	117.9	4425.8
同郡日和佐	44.5	389.8	222.4	280.6	260.0	319.1	326.9	286.7	567.6	201.1	72.7	118.0	3110.4
那賀郡椿泊	42.0	288.3	184.2	160.8	213.0	162.0	217.3	203.3	464.5	160.8	110.2	127.9	2323.3

三三三 人口及戶數累年比較 (X減) 年未現在

年次	人 口								現住 戶數	現住人 均	前年=比之增		
	本籍人口				現住人口						本籍	現住	戶數
	男	女	計	男 百=分	女	計	男 百=分	女					
明治三十四年	369,593	369,865	739,458	97.50	353,820	385,638	739,458	97.61	125,771	5.12	5,744	5,737	685
同 三十七年	371,712	369,910	741,622	97.63	346,887	394,735	741,622	101.73	125,693	5.56	5,874	7,337	78
同 三十八年	373,172	364,116	737,288	97.83	359,720	377,568	737,288	100.61	125,705	5.60	1,466	5,972	12
同 三十九年	374,155	365,024	739,179	97.86	356,275	382,904	739,179	99.87	126,854	5.62	2,891	7,064	749
同 四十年	377,160	367,788	744,948	97.87	357,124	387,824	744,948	99.89	126,986	5.64	5,769	5,393	532
同 四十一年	379,402	370,386	749,788	97.62	359,360	390,428	749,788	99.87	127,832	5.63	5,620	1,864	446
同 四十二年	382,476	373,252	755,728	97.88	362,407	393,321	755,728	99.88	127,863	5.67	5,760	6,086	131
同 四十三年	385,814	375,058	760,872	97.86	365,449	395,425	760,872	99.84	127,994	5.71	5,124	2,850	269
同 四十四年	388,527	377,579	766,106	97.88	367,625	398,481	766,106	99.85	128,106	5.71	6,236	3,543	812
大正元年	391,951	380,358	772,309	97.04	368,443	403,866	772,309	99.22	128,403	5.73	6,201	4,267	297

戶 口

三四三 本籍人口及戶數郡市別 大正元年十一月三十一日

郡 市	人 口			戶 數	一戶平均人口
	男	女	計		
德島	32,345	33,377	65,722	14,437	4.55
名東	32,332	31,853	64,185	12,076	5.31
勝浦	20,583	19,427	40,010	7,208	5.49
那賀	50,420	49,038	99,458	17,071	5.76
海部	26,174	25,232	51,406	8,996	5.71
名西	26,460	25,213	51,673	9,222	5.54
板野	66,138	63,846	130,984	23,853	5.49
阿波	23,328	22,318	45,646	7,950	5.74
麻植	27,290	25,997	53,287	9,793	5.56
美馬	47,353	45,284	92,637	16,847	5.49
三好	39,515	37,753	77,268	13,679	5.64
合 計	391,951	380,358	772,309	141,532	5.47

現住人口及戶數郡市別

大正元年十二月三十一日

Table showing population and household counts by city and district. Columns include City, Sex (Male/Female/Total), Households, and Average Population per Household.

現住人口市町村等級別

大正元年十二月三十一日

Table showing population by city/town/village classification and population size ranges (e.g., under 1000, 1000-5000, etc.).

本籍人族稱別

大正元年十二月三十一日

Table showing population by native place and ethnic group. Columns include City, Ethnic Group (Native, Japanese, etc.), Sex, and Total.

本籍人口年齡別

大正元年十二月三十一日

Table showing population by age group and sex. Columns include Age Group, Sex, and Total.

本籍人口年齡別 統

生年	年令	男			女			計	生年	年令	男			女			計
		男	女	計	男	女	計				男	女	計				
明治十三年	23	5150	5889	10039	天保九年	75	758	1202	2160								
同十二年	24	5121	5863	9984	同八年	76	780	891	1671								
同十一年	25	5289	5209	10498	同七年	77	713	895	1608								
同十年	26	5023	5952	9975	同六年	78	801	1111	1912								
同九年	27	5028	5773	9801	同五年	79	631	822	1453								
同八年	28	5287	5906	10193	同四年	80	568	830	1398								
同七年	29	5030	5615	9645	同三年	81	528	680	1208								
同六年	30	5287	5800	9987	同二年	82	529	623	1152								
同五年	31	5682	5411	9093	同元年	83	384	446	830								
同四年	32	5218	5022	9240	文政十二年	84	284	419	703								
同三年	33	3751	3503	7254	同十一年	85	228	297	525								
同二年	34	3712	3722	7434	同十年	86	200	276	476								
同元年	35	5200	5097	9297	同九年	87	150	221	371								
慶應三年	36	5019	3788	7807	同八年	88	136	222	358								
同二年	37	3519	3224	6743	同七年	89	95	140	235								
同元年	38	3817	2658	6475	同六年	90	108	133	241								
元治元年	39	3852	3706	7558	同五年	91	74	90	164								
文文三年	40	3627	3490	7117	同四年	92	57	81	138								
同二年	41	3295	3167	6462	同三年	93	42	65	107								
同元年	42	3101	2918	6019	同二年	94	52	49	101								
萬延元年	43	3600	3306	6906	同元年	95	40	49	89								
安政五年	44	3798	3665	7463	文化十四年	96	13	22	35								
同四年	45	3735	3414	7149	同十三年	97	22	16	38								
同三年	46	3841	3796	7637	同十二年	98	11	23	34								
同二年	47	3547	3541	7088	同十一年	99	11	21	32								
同元年	48	3293	3191	6484	同十年	100	16	20	36								
嘉永六年	49	3987	3723	7710	同九年	101	9	12	21								
同五年	50	3109	3054	6163	同八年	102	11	9	20								
同四年	51	3150	3277	6427	同七年	103	7	8	15								
同三年	52	3761	3781	7542	同六年	104	6	8	14								
同二年	53	3687	3599	7286	同五年	105	6	9	15								
同元年	54	3655	3569	7224	同四年	106	3	10	13								
弘化四年	55	3602	3501	7103	同三年	107	2	5	7								
同三年	56	2401	2596	5997	同二年	108	1	4	5								
同二年	57	3122	1893	5015	同元年	109	2	4	6								
同元年	58	3172	2472	5644	享和三年	110	1	2	3								
天保十四年	59	1911	1942	3853	同二年	111	1	1	2								
同十三年	70	2085	2186	4271	同元年	112	2	1	3								
同十二年	71	1228	1298	2526	寬政十二年	113	1	2	3								
同十一年	72	1392	1572	2964	生年不詳	-	14	4	18								
同十年	73	1227	1404	2631													
同九年	74	1170	1286	2456													
合計		391751	389258	773009													

本籍人口生產不生產的年齡別

年未現在

年次	生 產 的			不 生 產 的			人口百中 不生產者
	十五以上 二十以下	十一以上 十六以下	計	十五以下 十七以上	十一以上 十六以下	計	
大正元年	67256	357440	424696	268422	49362	27809	345613
明治四十四年	69338	359982	429320	285934	48003	27851	361788
同四十三年	69857	361235	431092	262966	47216	27498	337780
同四十二年	69172	361531	430703	259841	46788	27416	335025
同四十一年	61263	369118	430381	255356	45651	27300	325207
平均	63797	369461	433258	262503	47424	27578	337506

本籍人生產

大正元年

郡市	嫡出子		庶生子		私生子		計	出生屆滿		生產百 =付女	人口百 =付生			
	男	女	男	女	男	女		男	女					
徳島	810	621	39	22	125	137	974	780	1754	37	88	81.81	2.79	
名東	614	602	14	7	142	146	1170	1165	2335	28	55	100.10	2.79	
勝浦	568	543	3	1	67	60	638	604	1242	10	9	94.60	3.14	
那賀	1687	1540	15	10	147	148	1809	1698	3507	46	32	93.26	3.60	
海部	736	730	7	5	63	67	806	802	1608	5	14	100.61	2.16	
名西	728	740	10	5	95	100	823	845	1678	28	48	102.71	2.39	
板野	2026	1853	21	14	265	241	2312	2128	4440	83	82	165	92.91	2.05
所波	711	658	6	5	74	63	791	726	1517	36	33	69	91.78	2.47
麻植	778	724	1	5	86	97	885	826	1711	54	43	97	92.54	2.39
美馬	1374	1362	22	23	183	201	1579	1586	3165	78	89	167	101.08	2.60
三好	1142	1121	11	6	91	93	1244	1220	2464	59	58	117	95.08	2.34
合計	13554	12894	149	113	1338	1373	13041	12380	25421	484	511	995	95.31	3.42
明治四十四年	11225	10709	109	82	1423	1445	12867	12246	25113	508	531	1039	95.63	2.41

本籍人死産

大正元年

郡市	婦女子		庶子		私生子		計			生産百 = 付産死	人口千 = 付産死
	男	女	男	女	男	女	男	女	計		
德島	58	40	-	-	25	28	83	48	151	821	2.30
名勝	51	53	-	-	22	21	73	74	147	603	2.29
那波	60	47	1	-	3	11	64	58	122	267	3.04
海部	126	121	1	-	28	26	155	147	302	822	3.04
名西	74	64	-	-	18	19	92	83	175	1,075	2.40
板野	63	52	-	-	16	8	79	60	139	792	2.69
阿波	128	111	-	-	32	40	160	151	311	4,755	2.37
麻植	62	59	1	-	8	15	71	74	145	2,14	3.18
美馬	82	59	-	-	18	21	100	80	180	2,95	2.38
三好	144	117	-	-	42	27	186	144	330	5,90	2.87
合計	931	784	3	-	231	228	1,165	1,012	2,177	8,254	2.81
明治四十四年	929	788	-	-	261	244	1,200	1,034	2,234	8,84	2.91

本籍人及本籍不詳者死亡

本籍人及本籍不詳者死亡

大正元年

郡市	男	女	計	死亡届漏			死亡百 = 付産死	人口千 = 付産死
				男	女	計		
德島	724	779	1,503	4	4	8	110.30	2.33
名勝	735	715	1,450	7	5	12	37.08	2.27
那波	410	386	796	-	-	-	94.14	1.98
海部	1,059	967	2,026	5	2	7	91.07	2.04
名西	557	510	1,067	-	3	3	92.10	2.09
板野	547	566	1,113	1	1	2	102.86	2.15
阿波	1,457	1,385	2,842	5	7	12	95.21	2.17
麻植	487	504	991	2	4	6	102.88	2.18
美馬	605	660	1,265	6	1	7	108.18	2.38
三好	1,080	1,029	2,109	3	7	10	2,976	2.31
合計	8,257	7,853	16,110	44	38	82	98.71	2.18
明治四十四年	8,140	7,771	15,911	69	50	109	102.68	2.27
同四十四年	8,226	7,852	16,078	80	64	144	102.17	2.58
同四十四年	8,192	7,840	16,032	75	62	137	102.83	2.48
同四十四年	8,240	7,856	16,096	49	46	95	111.73	2.26

本籍人結婚離婚及配偶

本籍人結婚離婚及配偶

大正元年

郡市	結婚	離婚	人口千 = 付結婚	人口千 = 付離婚	人口千 = 付配偶	年末配偶
德島	530	54	8.06	1.27	160.97	19,583
名勝	708	93	11.03	1.44	168.04	2,502
那波	262	33	2.08	1.32	170.19	6,816
海部	984	110	9.89	1.11	190.66	15,763
名西	474	73	4.41	1.42	176.72	3,095
板野	466	82	2.02	1.59	190.66	3,852
阿波	1,149	156	8.76	1.19	174.24	22,823
麻植	300	37	4.57	0.81	207.51	3,474
美馬	369	72	6.92	1.35	171.07	3,116
三好	938	145	10.12	1.56	176.18	16,321
合計	8,118	1,034	2.22	1.34	177.62	137,174
明治四十四年	7,342	957	2.58	1.26	177.72	136,311
同四十四年	7,852	920	10.34	1.30	172.68	131,228
同四十四年	7,871	978	10.41	1.29	175.83	132,589
同四十四年	7,754	1,021	10.34	1.36	174.97	131,192

就除籍入籍及失踪

就除籍入籍及失踪

大正元年

郡市	出						入					
	加存籍	出籍	復籍	失踪	外國	計	加存籍	入籍	無籍者	外國	計	
德島	320	179	3	1	-	603	174	675	1	-	851	
名勝	359	270	3	-	-	652	233	809	3	-	1,025	
那波	225	242	4	1	-	712	74	324	-	-	398	
海部	249	63	3	-	-	335	92	430	1	-	573	
名西	96	108	-	-	-	204	22	72	-	-	114	
板野	92	247	-	-	-	339	28	187	-	-	215	
阿波	224	372	1	-	1	598	81	279	-	-	330	
麻植	225	563	4	-	-	792	88	501	-	-	889	
美馬	91	80	1	-	-	172	29	91	-	-	120	
三好	138	143	-	-	-	281	48	188	4	-	260	
合計	89	173	-	-	-	262	18	150	-	-	168	
德島	118	342	1	-	-	461	56	274	-	-	360	
名勝	438	675	4	6	-	1,123	127	402	-	-	520	
那波	551	1,027	3	-	-	1,581	212	781	1	-	764	
海部	193	125	-	1	-	319	42	111	-	-	183	
名西	207	283	-	-	-	490	69	196	-	-	285	
板野	176	138	-	-	-	314	23	158	-	-	191	
阿波	202	294	-	-	-	496	56	331	-	-	387	
麻植	198	247	1	1	-	447	86	203	2	-	291	
美馬	249	442	-	-	-	691	122	398	-	-	520	
三好	198	134	-	-	-	332	76	170	-	-	266	
合計	2,288	3,713	14	11	1	6,017	732	2,606	1	-	3,392	
明治四十四年	2,669	4,103	14	-	-	7,286	1,144	3,420	9	-	4,573	
同四十四年	2,092	3,720	24	31	-	5,877	874	2,924	4	-	3,822	
同四十四年	2,566	3,716	9	13	-	6,294	1,224	3,667	5	-	4,886	

平四五

人口出入

大正元年十二月三十一日

郡市	出									入			
	在外國	在台灣	在樺太	在朝鮮	他府縣 出寄留	他府縣 入寄留	陸軍在 留學生	國人 移民	計	他府縣 入寄留	管內他郡 市入寄留	計	
德島	25	38	8	162	2,681	2,475	283	62	10,758	8,220	8,983	13,203	
名勝	98	83	1	507	3,921	3,581	287	85	7,877	5,809	3,278	5,087	
那海	11	41	7	89	1,738	1,014	216	29	3,102	173	509	682	
名板	57	151	3	270	4,151	1,717	511	63	6,723	460	761	1,221	
阿麻美	18	23	1	86	2,064	301	239	18	2,716	370	632	1,002	
三好	28	46	5	130	3,097	1,609	227	42	5,125	260	1,373	1,633	
馬好	83	135	11	240	5,371	3,107	625	115	13,707	1,068	1,593	2,661	
馬好	70	27	3	20	2,270	1,738	178	37	5,419	489	891	1,350	
馬好	81	50	1	148	2,974	1,477	229	61	5,023	1,243	2,262	3,505	
馬好	66	66	2	170	3,638	1,481	383	46	5,819	1,223	1,310	2,533	
馬好	52	58	1	141	3,737	1,020	349	68	5,428	1,115	802	1,917	
合計	581	688	43	1,783	48,688	18,513	3,513	627	79,575	12,800	22,394	38,794	
明治四十四年	575	574	66	1,874	43,838	18,082	3,472	633	68,474	11,777	21,753	33,532	
同四十三年	672	877	29	1,064	45,057	18,808	3,565	604	67,016	12,633	21,825	35,518	
同四十二年	1,427	174	17	-	39,083	18,806	3,505	815	63,627	15,878	29,732	32,627	
同四十一年	1,455	-	-	-	38,711	18,838	3,477	562	63,063	14,822	29,851	32,283	

平四六

人口統計小票取扱枚数

大正元年

郡市	出生	死亡	婚姻	離婚	死産	計	平均一町村
德島	17,34	1,521	688	111	141	8,405	-
名勝	2,378	1,455	811	103	155	5,922	448
那海	1,265	772	465	68	126	2,716	388
名板	3,566	2,025	1,263	151	303	7,308	304
阿麻美	1,626	1,066	521	77	175	3,465	231
三好	1,758	1,118	662	96	139	3,768	314
馬好	4,547	3,822	1,609	215	314	9,528	406
馬好	1,585	1,014	562	77	148	3,386	423
馬好	1,783	1,073	624	96	183	3,968	328
馬好	3,224	2,126	1,118	162	381	7,081	443
馬好	2,573	1,616	970	115	190	5,464	420
合計	26,354	16,848	9,293	1,271	2,235	66,001	428
明治四十四年	26,057	17,346	9,717	1,219	2,300	66,439	405
同四十三年	26,071	18,547	9,966	1,148	3,338	69,090	422
同四十二年	26,624	18,668	10,277	1,174	3,473	69,218	426
同四十一年	26,669	16,965	10,198	1,220	3,430	66,482	406

平四七

海外渡航者郡市別

大正元年

郡市	渡航地											
	正合	米國	英領	加奈	領地	米領	領地	獨逸	浦	薩斯	德蘭	領地
德島	1	-	-	-	-	-	-	1	-	-	-	1
名勝	2	-	-	-	-	-	-	-	-	2	-	-
那海	-	-	-	-	-	-	-	-	-	-	-	-
名板	3	-	-	-	-	-	-	-	-	-	-	-
阿麻美	-	-	-	-	-	-	-	-	-	-	-	1
三好	3	-	-	-	-	-	-	-	-	-	-	-
馬好	-	-	-	-	-	-	-	-	-	-	-	-
合計	9	-	-	-	-	-	-	1	-	3	-	2
明治四十四年	6	-	-	-	-	-	-	1	-	1	-	-
同四十三年	4	-	-	-	-	-	-	-	-	-	-	-
同四十二年	4	-	-	-	-	-	-	-	-	-	-	-
同四十一年	7	-	-	-	-	-	-	1	-	-	-	-

平四八

海外渡航者目的別

大正元年

渡航地	目的							
	學術研究	商業	商業視察	夫呼寄	夫呼寄	店員	勞働	其他
北米合衆國	1	-	-	-	2	-	-	6
英領加奈	-	-	-	-	1	-	-	1
米領布哇	-	-	-	-	-	-	-	-
獨逸	-	-	-	-	-	-	-	-
浦薩斯	-	-	-	-	-	-	-	-
薩領スリ	-	-	-	-	-	-	-	1
薩領ル	-	-	-	-	-	-	-	-
馬來半島	-	-	-	-	-	-	-	1
合計	2	3	1	4	2	3	7	22
明治四十四年	2	1	2	5	-	1	2	13
同四十三年	-	6	-	-	-	-	-	8
同四十二年	2	-	1	3	2	1	2	12
同四十一年	4	6	1	3	-	-	-	14

在留外国人

年未現在

国籍	大正元年		明治四十四年		同四十三年		同四十二年		同四十一年	
	男	女	男	女	男	女	男	女	男	女
英国	1	2	-	3	1	3	1	3	1	3
北米合衆国	2	8	1	1	1	1	1	4	1	4
支那国	-	-	-	-	-	-	-	1	-	1
西班牙国	1	-	1	-	1	-	1	-	1	-
合計	4	10	2	4	3	4	3	8	3	8

兵 事

第五〇 陸軍軍人 大正元年十二月三十一日

郡市	現役			予備			後備			計			補充兵
	將校	下士	兵卒	將校	下士	兵卒	將校	下士	兵卒	將校	下士	兵卒	
德島	57	38	294	26	29	207	36	131	208	169	218	1,109	1,729
名東	6	28	289	10	28	376	8	63	389	24	119	1,054	1,973
勝浦	11	11	201	14	14	289	13	25	221	38	70	711	1,320
那賀	18	36	215	17	33	261	26	117	585	61	186	1,701	3,081
海部	4	8	263	4	7	375	4	30	332	12	25	270	1,498
名西	2	23	160	9	15	501	3	74	285	14	122	246	1,724
板野	12	13	260	22	24	1,003	13	168	647	47	205	2,115	3,865
阿波	6	23	165	13	17	325	12	63	267	31	103	777	1,389
麻植	6	21	209	10	17	391	10	56	295	26	96	895	1,723
美馬	15	20	283	28	26	723	8	118	503	41	204	1,707	2,701
三好	8	26	358	9	24	587	4	81	226	21	131	1,371	2,531
合計	195	277	3,297	182	276	5,723	137	726	4,238	478	1,899	13,218	23,554
明治四十四年	171	273	3,670	168	287	5,499	134	722	3,895	473	1,502	13,064	23,588
同四十三年	169	258	3,320	139	300	5,206	112	770	3,701	420	1,528	13,207	21,583
同四十二年	160	250	3,793	157	306	4,215	93	875	3,544	412	1,431	11,752	19,841
同四十一年	168	262	3,308	145	323	3,771	101	771	3,228	414	1,360	10,307	17,100

五一 海軍軍人 大正元年十二月三十一日

郡市	現役			予備			後備			計		
	將校	下士	兵卒	將校	下士	兵卒	將校	下士	兵卒	將校	下士	兵卒
德島	16	14	39	1	6	51	-	-	6	17	20	50
名東	-	8	60	-	7	24	-	7	12	-	23	96
勝浦	2	12	25	-	4	4	-	-	12	2	16	61
那賀	4	18	37	-	7	17	-	1	15	4	26	109
海部	-	16	54	-	3	12	-	3	13	-	22	79
名西	-	13	30	-	1	1	-	-	1	-	14	22
板野	1	10	100	-	4	20	-	-	15	1	14	155
阿波	-	4	25	-	2	5	-	-	-	-	6	30
麻植	-	4	39	-	2	4	-	-	-	-	6	43
美馬	-	5	52	1	-	11	-	-	-	1	5	64
三好	-	1	35	-	1	5	-	-	-	-	2	20
合計	23	105	596	2	37	108	-	11	74	25	153	728
明治四十四年	17	77	520	1	34	115	-	6	44	18	119	709
同四十三年	19	83	449	1	27	108	-	8	25	20	118	602
同四十二年	19	66	412	1	24	94	-	14	50	20	104	556
同四十一年	10	70	362	1	21	51	-	24	61	11	115	474



国 民 兵

大正元年十一月三十一日

郡 市	平 一 国 民 兵				平 二 国 民 兵	合 計
	将校(退役)	下 士	兵	卒		
德 島	2	25	195	222	7,387	7,611
名 東	1	17	115	133	7,283	7,416
勝 浦	-	12	95	107	5,105	5,212
那 賀	3	19	198	216	11,984	12,200
海 部	1	8	123	132	6,119	6,251
名 西	-	18	116	130	6,898	7,008
枝 野	2	51	328	377	18,727	19,106
阿 波	-	5	113	118	6,187	6,305
麻 植	-	8	111	115	6,201	6,316
美 馬	-	28	123	151	12,883	13,000
三 好	3	15	166	184	19,198	19,382
合 計	12	178	1,685	1,871	78,876	80,747
明治四十四年	9	27	1,357	1,393	95,120	96,513
同四十二年	11	77	1,136	1,224	90,555	91,779

徵 集 人 員

大正元年

郡 市	社 丁 總 數	徵 集 人 員				猶 予 免 除	徵 集 免 除	現 役 免 除	現 役 免 除	現 役 免 除	現 役 免 除	現 役 免 除
		陸	軍	海	軍							
德 島	663	70	152	8	-	219	180	21	11	1	6	5
名 東	858	99	189	5	-	26	98	27	20	-	3	1
勝 浦	362	73	110	7	-	29	61	23	27	7	5	-
那 賀	873	178	292	10	2	102	187	23	111	1	6	1
海 部	859	100	182	5	2	21	95	30	87	-	7	-
名 西	859	86	187	5	-	88	98	25	25	-	5	-
枝 野	1010	228	383	12	2	32	215	85	108	-	12	3
阿 波	308	73	103	2	-	7	66	28	28	-	3	-
麻 植	853	86	139	5	-	75	95	28	29	-	-	-
美 馬	776	188	258	9	-	119	151	88	88	-	6	1
三 好	889	138	229	3	-	88	123	81	88	-	3	-
合 計	6,486	1,205	2,080	71	6	788	1,295	387	808	9	86	11
明治四十四年	6,218	1,321	2,285	60	6	922	1,181	378	183	5	29	8
同四十二年	7,268	1,398	2,288	92	5	1,185	1,673	398	817	1	39	11
同四十二年	8,188	1,876	2,390	103	8	1,381	1,828	506	885	-	83	2
同四十一年	7,819	1,323	2,371	9	1	1,328	1,869	802	861	3	85	1

徵 集 人 員 兵 種 別 一

大正元年

郡 市	現 役																合 計	
	陸 軍								海 軍									
	步 兵	騎 兵	野 戰 砲 兵	工 兵	輜 重 兵	砲 兵	輸 送 兵	醫 生	水 兵	機 關 兵	主 厨	水 工	看 護 兵	計	計			
德 島	89	3	3	5	2	-	28	-	-	-	90	3	3	2	-	-	8	98
名 東	62	3	5	6	2	-	21	-	-	-	77	3	2	-	-	-	5	108
勝 浦	53	2	7	2	2	-	7	-	-	-	73	6	1	-	-	-	7	80
那 賀	130	3	7	8	3	-	27	-	-	-	178	8	8	2	-	-	10	188
海 部	72	3	2	5	1	-	17	-	-	-	100	3	2	-	-	-	5	105
名 西	63	2	5	2	2	-	12	-	-	-	86	2	3	-	-	-	5	91
枝 野	188	8	13	9	6	-	28	-	-	-	228	8	8	-	-	-	12	280
阿 波	51	3	5	-	2	-	12	-	-	-	73	2	-	-	-	-	2	75
麻 植	56	3	3	2	2	-	20	-	-	-	86	3	2	-	-	-	5	91
美 馬	110	8	9	8	2	-	19	-	2	-	188	5	8	-	-	-	7	183
三 好	98	3	6	6	3	-	22	-	-	-	128	3	-	-	-	-	3	181
合 計	908	37	68	52	27	-	223	-	2	-	1,305	82	28	8	-	-	71	1,376
明治四十四年	912	38	69	58	27	-	229	-	2	-	1,321	82	22	3	2	1	60	1,391
同四十二年	988	81	68	61	30	-	238	-	2	-	1,371	87	33	3	-	-	93	1,469
同四十二年	1,059	82	68	69	29	-	239	-	2	-	1,496	86	80	8	-	3	103	1,599
同四十一年	892	56	72	58	31	-	220	-	2	-	1,323	8	8	1	-	-	9	1,382

徵 集 人 員 兵 種 別 二

大正元年

郡 市	補 充																合 計	
	陸 軍								海 軍									
	步 兵	騎 兵	野 戰 砲 兵	工 兵	輜 重 兵	砲 兵	輸 送 兵	醫 生	水 兵	機 關 兵	主 厨	水 工	看 護 兵	計	計			
德 島	97	-	7	-	2	-	26	-	-	-	152	-	-	-	-	-	-	152
名 東	20	2	6	-	2	-	29	-	-	-	169	-	-	-	-	-	-	169
勝 浦	82	1	1	1	5	-	60	-	-	-	110	-	-	-	-	-	-	110
那 賀	125	1	12	7	8	-	123	-	-	-	282	1	-	1	-	-	2	284
海 部	78	1	9	3	1	-	68	-	-	-	152	1	1	-	-	-	2	154
名 西	71	1	7	3	2	-	83	-	-	-	147	-	-	-	-	-	-	147
枝 野	188	2	15	5	2	-	165	-	-	-	383	1	1	-	-	-	2	385
阿 波	51	-	1	-	-	-	51	-	-	-	103	-	-	-	-	-	-	103
麻 植	68	1	6	3	1	-	60	-	-	-	129	-	-	-	-	-	-	129
美 馬	122	2	11	3	2	-	118	-	-	-	258	-	-	-	-	-	-	258
三 好	112	2	6	6	1	-	102	-	-	-	229	-	-	-	-	-	-	229
合 計	1,006	13	81	31	22	-	927	-	-	-	2,080	3	2	1	-	-	6	2,086
明治四十四年	1,119	16	87	82	15	-	966	-	-	-	2,285	5	8	-	1	10	2,285	
同四十二年	1,107	17	86	80	10	-	988	-	-	-	2,288	3	2	-	-	5	2,297	
同四十二年	1,227	16	89	86	15	-	996	-	1	-	2,390	2	1	-	1	8	2,398	
同四十一年	1,180	17	98	82	18	-	1,038	-	-	-	2,371	1	-	-	-	1	2,370	

40 兵 事  
平 五 六

社 丁 体 格 檢 査 成 績

大 正 五 年

郡 市	甲 種	乙 種	丙 種	丁 種	戊 種	計	社 丁 百 = 対	
							20 甲 種 合 格	計
德 島	87	139	111	27	-	364	22.90	
名 東	146	188	103	35	-	472	22.80	
勝 浦	155	89	52	23	-	319	23.82	
那 賀	312	285	181	32	2	792	22.62	
海 部	166	133	86	26	1	412	20.29	
名 西	137	108	84	31	-	358	22.88	
板 野	389	261	192	87	-	929	22.71	
阿 波	116	71	55	21	2	265	22.77	
麻 植	109	115	78	22	-	324	22.68	
美 馬	275	151	108	48	-	582	22.68	
三 好	231	152	100	41	1	525	22.28	
合 計	2,123	1,578	1,151	352	6	5,210	22.75	
明 治 四 十 四 年	1,309	2,140	982	323	5	4,759	27.81	
同 四 十 三 年	1,852	1,826	1,531	368	26	5,593	22.81	
同 四 十 二 年	2,072	2,222	1,888	469	7	6,658	22.86	
同 四 十 一 年	1,910	2,282	1,521	368	2	5,173	20.91	

平 五 七

社 丁 教 育 程 度

大 正 五 年

郡 市	中 学 卒 業 以 上 者	中 学 卒 業 同 等 学 校 外 記 名 者	高 等 小 学 卒 業 者	高 等 小 学 卒 業 同 等 学 校 外 記 名 者	尋 常 小 学 卒 業 者	尋 常 小 学 卒 業 同 等 学 校 外 記 名 者	初 級 算 術 得 点 者	論 理 算 術 7 加 7 加 者	計
名 東	11	11	117	87	128	64	57	34	468
勝 浦	5	9	55	40	94	51	47	11	312
那 賀	25	11	166	112	232	88	127	33	774
海 部	3	4	66	40	170	47	47	35	206
名 西	3	14	117	48	108	50	36	15	393
板 野	20	28	241	113	266	150	130	32	980
阿 波	3	9	77	33	66	41	32	13	297
麻 植	7	8	110	42	115	47	31	20	380
美 馬	12	7	182	56	262	51	92	43	667
三 好	8	19	188	46	276	20	72	16	606
合 計	228	137	1,264	636	1,829	684	730	260	5,768
明 治 四 十 四 年	181	145	1,321	517	2,284	424	275	196	5,323
同 四 十 三 年	126	161	1,428	408	2,746	417	448	219	6,269
同 四 十 二 年	125	145	1,390	707	2,706	598	779	259	7,009
同 四 十 一 年	127	89	1,291	203	2,065	119	1,131	442	6,577

平 五 八

社 丁 身 長

大 正 五 年

郡 市	五 尺 六 寸 以 上	五 尺 四 寸 以 上	五 尺 三 寸 以 上	五 尺 二 寸 以 上	四 尺 八 寸 以 上	四 尺 八 寸 未 滿	測 尺 不 能	計	平均 身 長
德 島	6	62	129	118	47	2	-	364	5.21
名 東	6	42	231	126	36	7	6	454	5.21
勝 浦	2	44	144	101	30	5	2	288	5.24
那 賀	20	105	289	283	64	9	4	794	5.23
海 部	6	72	167	126	34	4	3	412	5.24
名 西	1	8	56	263	46	10	2	396	5.17
板 野	17	136	364	288	72	11	3	891	5.23
阿 波	5	36	93	98	29	5	1	267	5.20
麻 植	6	36	120	111	20	9	2	324	5.19
美 馬	7	77	198	211	82	19	2	499	5.18
三 好	10	87	192	207	80	13	1	490	5.19
合 計	86	707	1,923	1,892	471	74	26	5,219	5.21
明 治 四 十 四 年	106	656	1,925	1,727	562	111	33	5,190	5.21

平 五 九

海 軍 志 願 兵

大 正 五 年

郡 市	志 願 人 員		檢 査 結 果		採 用 人 員					計
	交 檢	不 参 及 者	合 格	不 合 格	水 兵	機 肉 兵	主 厨	看 護	木 工	
德 島	18	1	5	13	-	2	-	-	-	3
名 東	39	3	13	26	-	5	-	-	-	8
勝 浦	37	2	12	25	4	1	1	-	-	6
那 賀	60	6	23	37	10	6	-	-	-	16
海 部	35	4	13	22	2	6	1	-	-	9
名 西	28	8	13	15	5	1	1	-	-	8
板 野	61	7	26	35	9	8	-	-	-	17
阿 波	14	11	7	7	2	1	-	-	-	3
麻 植	22	1	7	15	1	1	1	-	-	3
美 馬	19	3	9	10	5	2	-	-	-	7
三 好	48	7	14	34	4	5	-	-	-	9
合 計	381	53	142	239	42	29	4	-	1	86
明 治 四 十 四 年	371	60	108	263	33	25	4	1	2	65
同 四 十 三 年	427	30	38	327	10	9	2	-	2	23
同 四 十 二 年	271	25	62	209	17	14	3	1	1	38
同 四 十 一 年	350	-	65	285	17	12	2	-	-	32

交

通

---

第六〇 流 車 鉄 道

大正元年十一月三十一日

驛 名	哩 程	累 計	驛 名	哩 程	累 計
自 德島驛 至 藏本驛	2.0	2.0	自 西麻植驛 至 川島驛	1.2	18.1
自 藏本驛 至 府中驛	2.1	4.1	自 川島驛 至 学驛	2.2	16.3
自 府中驛 至 石井驛	2.3	6.4	自 学驛 至 山崎驛	1.7	18.0
自 石井驛 至 牛島驛	3.0	9.4	自 山崎驛 至 湯立驛	1.8	19.8
自 牛島驛 至 鴨島驛	2.3	11.7	自 湯立驛 至 川田驛	1.0	20.8
自 鴨島驛 至 西麻植驛	1.2	12.9	自 川田驛 至 船戸驛	1.1	21.9

第六一 流 車 乘 客 貨 物

大正元年度

驛 名	乘 客	貨 物	金			一 日 の 平 均		
			乘 客	貨 物	計	乘 客	貨 物	貨 金
德 島 驛	178,681	89,788	39,193	23,382	52,535	878	111.7	158
藏 本 驛	85,878	2,125	3,723	2,861	12,584	233	5.8	34
府 中 驛	68,577	351	3,776	257	4,233	177	1.0	12
石 井 驛	115,139	374	8,571	356	8,927	315	1.0	24
牛 島 驛	59,632	624	6,133	430	6,563	163	1.7	18
鴨 島 驛	73,837	18,284	8,806	6,664	15,470	212	5.0	42
西麻植驛	29,620	109	2,507	127	2,634	56	0.3	7
川 島 驛	65,198	25,111	7,537	9,300	16,837	177	66.1	46
学 驛	23,513	470	3,268	328	3,596	62	1.3	7
山 崎 驛	32,984	536	8,707	634	9,341	90	1.6	15
湯 立 驛	16,504	925	3,109	97	3,206	45	2.5	8
川 田 驛	8,673	440	1,335	448	1,783	24	1.2	5
船 戸 驛	79,237	9,574	12,558	9,860	22,418	192	26.2	25
合 計	813,435	75,771	105,823	59,124	164,947	2,227	270.6	451
明治四十四年	705,794	68,099	100,414	45,549	145,963	2,068	186.6	403
同 四十三年	705,653	59,282	95,170	38,890	133,760	1,933	197.7	366
同 四十二年	568,121	51,267	98,286	37,370	135,656	1,581	182.4	383
同 四十一年	641,324	39,031	88,857	36,418	125,275	1,757	107.2	381

平六二 県庁ヨリ各所へノ里程

名	稱	里	程	名	稱	里	程	道 幅	
								最 廣	最 狹
隣 果	香川 果 庁		17.32.10	警 署	板 西 分 署		3.12.00		
	渡 邊 果 庁		03.35.29		一 条 分 署		6.22.00		
	高 知 果 庁		22.23.20		石 井 警 署		2.00.00		
郡 市	徳島市 役 所		-	警 署	神 領 分 署		6.02.00		
	名 東 郡 役 所		-		川 島 警 署		6.06.00		
	勝 浦 郡 役 所		2.25.00		山 瀬 分 署		2.00.00		
	那 賀 郡 役 所		6.07.00		八 幡 警 署		6.15.00		
	海 部 郡 役 所		12.32.00		脇 町 警 署		10.22.00		
	名 西 郡 役 所		3.00.00		貞 光 分 署		12.15.00		
	板 野 郡 役 所		8.06.00		池 田 警 署		12.21.00		
	阿 波 郡 役 所		7.02.00		三 野 分 署		15.17.00		
政 庁	麻 植 郡 役 所		4.06.00	小 松 島 警 署		2.25.00			
	美 馬 郡 役 所		10.22.00	海 岡 警 署		4.07.00			
	三 好 郡 役 所		12.21.00	立 江 分 署		8.00.00			
警 署	徳島 警 署		-	鷲 敷 分 署		7.12.00			
	国 府 分 署		2.03.00	日 和 佐 分 署		12.31.00			
	撫 養 警 署		4.06.00	川 西 分 署		22.02.00			

平六三 街 道 , 里 程

街 道 名	經 過 郡 市	里 程	道 幅	
			最 廣	最 狹
国道三十三号線 起 三好郡善藏村大字西山村護岐国境	三好	11.3.8	40	20
同 終 三好郡三名村大字下名村土佐国境				
同 起 徳島市大字西横町	徳島, 板野	8.25.15	45	20
同 終 板野郡撫養町大字岡崎村				
同 起 徳島市大字西横町	徳島, 名東, 勝浦, 那賀	24.3.22	35	20
同 終 海部郡吉喰村大字吉喰浦村土佐国境				
同 起 徳島市大字西横町	徳島, 名東, 名西, 麻植	21.18.25	28	20
同 終 三好郡佐馬地村大字佐野村伊予国境				
同 起 徳島市大字佐古町十丁目土佐街道分岐	徳島, 名東, 板野	8.28.16	39	20
同 終 板野郡土津村大字基浦村護岐国境				
同 起 板野郡土津村大字基浦村護岐国境	板野, 阿波, 美馬, 三好	18.22.0	38	20
同 終 三好郡善藏村大字洲津村三好街道護岐				
同 起 勝浦郡勝古村土佐街道分岐	勝浦	0.35.29	39	20
同 終 勝浦郡小松島町				

平六三 街 道 , 里 程 続

街 道 名	經 過 郡 市	里 程	道 幅	
			最 廣	最 狹
国道 起 那賀郡那賀村土佐街道分岐	那 賀	1.12.27	23	20
同 終 同郡富岡町八幡街道				
同 起 名東郡加茂村大字島田村土佐街道分岐	名東, 名西, 板野, 阿波	8.28.4	27	20
同 終 阿波郡柳島村大字柳島村土佐街道護岐				
同 起 美馬郡勝町大字勝及村土佐街道分岐	美馬	4.12.14	22	20
同 終 美馬郡江原村大字江山村護岐国境				
同 起 麻植郡川島町	麻植, 阿波	8.25.12	25	22
同 終 阿波郡大保村護岐国境				

平六四 著 大 , 橋 梁

街 道 名	橋 名	所 在	架 橋		費 途	橋 質	延 長	幅 員	河 川 名
			年 月	経 費					
国道淡路街道	徳島橋	徳島市	明治4年	4	果 費	鉄	60	40	吉野川
同	助任橋	同	?	?	?	石	42.0	25	同 助任川
国道土佐街道	新町橋	同	12.6	13,278	官民費	木 鉄	29.5	40	同 新町川
国道伊予街道	仁心橋	同	38.11	2,775	果 費	木	23.5	27	同 新町川
国道伊予街道	佐古橋	同	41.11	2,126	同 市 費	同 同	27	37	同 佐古川
国道土佐街道	両合区橋	同	41.5	5,100	同 市 費	同 同	31.0	25	同 新町川
国道土佐街道	富田橋	同	41.12	39,160	同 市 費	鉄	30.3	20	同 福島川
国道土佐街道	福島橋	同	42.12	5,260	同 市 費	木	31.0	17	同 福島川
国道淡路街道	文明橋	板野郡	33.9	5,233	同 市 費	同 同	34.3	28	同 撫養川
国道土佐街道	法華橋	名東郡	35.7	3,263	同 同	同 同	18.3	23	同 園瀬川
国道小松島街道	神代橋	勝浦郡	40.2	6,100	同 同	同 同	12.3	18	同 神代橋川
国道土佐街道	厄原橋	海部郡	39.3	3,194	同 同	同 同	35.3	20	同 日和佐川
国道撫養街道	善多橋	美馬郡	37.5	2,320	同 同	同 同	12.5	25	同 大谷川
国道土佐街道	蟹橋	麻植郡	22.1	6,665	同 同	石	12.9	17	同 川田川
国道伊予街道	高橋	美馬郡	21.3	2,076	同 同	木 鉄	14.3	21	同 伊予川
国道三好街道	川口橋	三好郡	38.8	4,926	同 同	同 同	25.5	25	同 文吹川
国道伊予街道	火吹橋	美馬郡	43.3	29,334	同 同	同 同	50.0	23	同 文吹川
国道三好街道	善藏橋	三好郡	41.10	2,922	同 同	同 同	18.7	20	同 駒谷川
国道撫養街道	書問橋	三好郡	43.1	5,118	同 同	同 同	18.3	20	同 小川各
国道富岡街道	富岡橋	那賀郡	45.1	3,650	同 同	木 鉄	30.0	17	同 那賀川

流船出入度数及乘降客

港名	度 数		乘 船	上 陸	
	出 港	入 港			
徳島市	徳島港	2,515	2,513	12,354	13,877
	福島港	123	110	1,595	1,896
板野郡	岡崎港	2,337	2,327	33,928	38,664
	壺浦港	363	363	1,924	1,720
	黒崎港	232	232	3,271	3,208
勝浦郡	小松島港	923	923	16,240	13,938
那賀郡	橋泊港	329	329	3,568	3,255
	橋 港	348	348	8,473	8,891
	赤石港	677	677	16,914	17,869
	阿部港	128	128	929	769
海部郡	山岐港	600	601	3,564	3,366
	日和佐港	628	632	6,637	5,553
	牟岐港	625	625	3,777	3,860
	浅川港	655	655	8,589	8,588
	鞆 港	650	650	1,737	1,397
	宇喰港	634	634	1,378	777
合 計	13,287	13,277	236,038	238,897	
明治四十四年	13,786	13,809	208,702	213,801	
同 四十三年	13,225	13,388	196,606	197,314	
同 四十二年	13,136	13,159	196,415	213,279	
同 四十一年	13,624	13,742	183,287	201,107	

通常郵便

郡市局	郵便切手 数	郵便切手 賣捌所	郵便函数	引 受			配達数
				市内	市外	計	
徳島市	8	58	68	422,504	-	422,504	3,768,034
名勝郡	4	54	54	139,727	235,635	365,362	845,820
那賀郡	4	81	81	229,653	185,754	415,407	551,865
海部郡	18	121	132	598,092	630,045	1,228,137	1,513,745
板野郡	13	60	60	566,243	187,246	753,489	758,268
名勝郡	5	38	40	199,031	182,450	374,481	571,869
板野郡	15	122	123	985,577	890,087	1,875,664	1,955,818
阿部郡	3	36	36	203,602	166,554	370,157	509,402
美馬郡	9	70	71	519,588	364,779	875,367	1,243,888
三好郡	12	84	84	815,683	389,148	1,165,831	1,411,883
三好郡	12	86	87	676,872	321,288	1,028,160	1,403,111
合 計	103	790	806	5,207,522	3,123,987	8,331,509	10,765,554
明治四十四年	101	799	810	5,475,744	3,321,611	8,797,355	15,213,238
同 四十三年	100	771	799	5,653,114	3,749,259	9,402,373	15,103,642
同 四十二年	98	792	804	5,169,029	3,593,273	8,762,302	14,556,020
同 四十一年	97	776	776	-	-	12,185,073	15,009,422

小包郵便

郡市	取扱局数	内 国 小 包		引 受	配 送	引 受	配 送
		引 受	配 送				
徳島市	8	81,473	88,664	70	-	65	-
名勝郡	4	16,373	6,378	-	-	-	-
那賀郡	4	5,671	7,661	-	-	-	-
海部郡	18	15,999	21,101	-	-	-	-
板野郡	13	3,648	16,280	-	-	-	-
名勝郡	5	6,977	6,964	-	-	-	-
板野郡	15	23,111	23,540	4	-	-	-
阿部郡	3	8,538	6,871	3	-	2	-
美馬郡	9	16,827	18,225	-	-	-	-
三好郡	12	16,726	27,726	-	-	-	-
三好郡	12	15,171	23,917	-	-	-	-
合 計	103	218,524	223,527	77	-	67	-
明治四十四年	101	203,944	206,788	158	-	80	-
同 四十三年	100	217,315	208,954	154	-	70	-
同 四十二年	98	203,368	196,135	302	-	135	-
同 四十一年	97	195,696	189,873	287	-	98	-

48 交通  
第六八

電信

大正元年度

郡市	取扱局数	電信通数	着信通数	料金	
				度	金
德島	1	33,429	85,290	20,634	
名勝	1	10,202	12,053	1,915	
那海	3	6,778	7,221	1,142	
名板	8	25,726	29,902	5,597	
阿麻美	5	13,937	30,990	3,527	
三好	3	6,348	7,750	1,134	
馬好	11	33,544	43,111	7,015	
馬好	3	7,462	8,686	1,209	
馬好	7	15,574	16,779	3,064	
馬好	4	15,607	17,460	3,216	
馬好	7	20,868	21,243	4,256	
合計	59	253,505	284,765	51,809	
明治四十四年	58	248,740	279,875	50,599	
同四十二年	48	227,694	263,524	46,520	
同四十一年	42	197,189	236,655	41,606	
同四十一年	39	175,240	221,225	37,091	

第六九

電話

大正元年度

郡市	取扱局数	加入者人員	通話		呼出	
			度数	料金	度数	料金
德島	1	744	23,075	7,445	5,160	1,025
名勝	1	-	869	82	77	9
那海	3	19	5,629	852	244	55
名板	8	-	8,249	920	828	70
阿麻美	5	-	2,238	238	86	15
馬好	11	51	13,616	1774	2,726	415
馬好	3	-	-	-	-	-
馬好	3	-	-	-	-	-
合計	16	844	58,889	11,106	8,131	1,609
明治四十四年	16	755	49,268	8,547	6,749	1,393
同四十三年	11	649	26,186	3,721	3,779	338
同四十二年	8	569	25,184	3,420	3,015	268
同四十一年	6	295	14,771	2,298	2,296	224

交通 49

第七〇

諸車

明治四十五年三月三十一日

郡市	馬車		人力車		荷車		牛車	自転車	其他	計
	一匹	二匹	一人乘	二人乘	大車	中小車				
德島	1	3	292	-	7	1,485	1	413	-	2,201
名勝	10	10	200	-	2	3,897	51	381	-	3,855
那海	-	15	129	-	1	1,669	7	183	2	2,006
名板	9	13	143	-	-	2,793	8	613	13	3,591
阿麻美	5	-	4	-	2	571	-	124	-	706
馬好	-	11	59	-	1	1,373	67	144	1	1,656
馬好	10	6	269	-	-	3,127	105	714	5	4,236
馬好	2	1	51	-	1	839	59	213	-	1,166
馬好	3	19	72	-	2	1,073	67	276	36	1,547
馬好	3	24	141	-	1	1,045	135	279	22	1,650
馬好	21	165	130	-	65	646	162	364	5	1,558
合計	65	269	1,490	-	82	17,577	662	3,704	83	23,872
明治四十四年	59	189	1,562	-	69	18,254	663	3,292	76	24,144
同四十三年	58	118	1,820	-	37	17,603	574	2,806	75	23,091
同四十二年	45	64	1,922	-	29	13,163	650	-	1,184	21,047
同四十一年	37	62	1,909	-	32	16,750	655	-	1,160	20,595

第七一

小船

明治四十五年三月三十一日

郡市	西形					日本形					計	
	三間	四間	五間	六間	七間	三間	四間	五間	六間	七間		
德島	-	-	-	-	-	-	-	-	-	-	128	128
名勝	-	-	-	-	-	43	-	-	-	-	47	47
那海	-	-	-	-	-	102	-	-	-	-	102	102
名板	-	746	32	17	373	-	-	-	-	-	1,526	1,526
阿麻美	-	250	5	-	185	-	-	-	-	-	1,081	1,081
馬好	-	-	-	-	-	-	-	-	-	-	74	74
馬好	-	-	-	-	-	147	-	-	-	-	3,055	3,055
馬好	-	-	-	-	-	13	-	-	-	-	121	121
馬好	-	-	-	-	-	-	-	-	-	-	86	86
馬好	-	-	-	-	-	-	-	-	-	-	155	155
馬好	-	-	-	-	-	-	-	-	-	-	242	242
合計	-	746	40	17	863	-	-	-	-	-	5,509	5,509
明治四十四年	-	808	46	17	885	-	-	-	-	-	5,512	5,512
同四十三年	-	782	32	17	856	-	-	-	-	-	5,661	5,661
同四十二年	-	776	30	10	873	-	-	-	-	-	5,427	5,427
同四十一年	-	792	35	6	809	-	-	-	-	-	5,810	5,810





土

功

---

種別	渠 車 業				郡 車 業			
	渠費	渠庫補助金	寄附金	計	渠費	渠庫補助金	寄附金	計
河川	川	100,644,508	-	-	100,644,508	-	-	-
	国道	17,128,657	-	-	17,128,657	-	-	-
	渠道	23,781,964	-	-	23,781,964	-	-	-
	里道	3,298,874	-	-	3,298,874	-	-	-
道路	計	43,205,495	-	-	43,205,495	-	-	-
	国道	4,377,768	-	-	4,377,768	-	-	-
	渠道	23,607,888	-	-	23,607,888	-	-	-
橋梁	里道	72,7670	-	-	72,7670	60,7893	1,58520	66,413
	計	23,722,826	-	-	23,722,826	60,7893	1,58520	66,413
	砂海	5,688,220	3,771,000	-	12,475,220	-	-	-
用港	用水	-	-	-	-	-	-	-
	港	2,301,449	-	-	2,301,449	-	-	-
渠吏員費	渠吏員費	5,967,540	-	-	5,967,540	-	-	-
	郡吏員費	-	-	-	-	2,712,287	-	2,712,287
市町村吏員費	市町村吏員費	-	-	-	-	-	-	-
	河川管理費	221,800	-	-	221,800	-	-	-
測量費其他	測量費其他	13,907,970	-	-	13,907,970	1,476,002	-	1,476,002
	國庫納金	263,901,000	-	-	263,901,000	-	-	-
合計	475,171,510	3,771,000	-	478,942,510	23,239,095	11,367,270	1,932,233	40,732,858
明治四十二年	355,727,562	3,612,000	3,842,175	363,181,737	23,585,066	9,508,860	3,117,260	35,201,186
同四十二年	254,707,272	6,632,000	-	261,339,272	23,063,887	11,171,270	2,002,778	35,337,935
同四十一年	265,627,774	5,297,000	15,972,822	286,907,596	17,254,806	6,420,982	4,239,286	27,915,074

種別	市 町 村 車 業				水利組合	協議會	合計
	市町村費	渠費補助金	渠庫補助金	寄附金			
河川	川	5,252,676	3,511,640	-	2,312,529	13,822,565	6,162,053
	国道	-	-	-	-	-	-
	渠道	-	-	-	-	-	-
	里道	54,067,700	28,123,976	26,026,303	7,307,863	115,527,842	-
道路	計	54,067,700	28,123,976	26,026,303	7,307,863	115,527,842	-
	国道	-	-	-	-	-	-
	渠道	-	-	-	-	-	-
橋梁	里道	413,8425	392,400	570,280	370,502	5,472,607	-
	計	413,8425	392,400	570,280	370,502	5,472,607	-
	砂海	-	-	-	-	-	-
用港	用水	227,785	2,181,150	-	677,710	3,086,615	7,087,395
	港	5,358,416	-	-	326,615	4,885,031	39,277,927
渠吏員費	渠吏員費	23,410,366	210,290	-	301,761	23,722,417	-
	郡吏員費	82,134	-	-	-	82,134	-
市町村吏員費	市町村吏員費	-	-	-	-	-	-
	河川管理費	-	-	-	-	-	-
測量費其他	測量費其他	-	-	-	-	-	-
	國庫納金	13,372,630	-	-	5,224,590	22,704,220	-
合計	109,467,122	35,222,556	26,576,583	17,622,157	188,107,831	72,522,275	276,522,574
明治四十二年	115,850,285	3,800,000	20,574,032	13,837,284	15,534,179	4,977,269	60,772,959
同四十二年	175,766,881	28,851,479	23,070,999	19,262,789	24,582,188	9,428,786	7,422,215
同四十一年	68,739,870	1,282,180	10,942,684	15,578,577	11,577,423	210,442,100	12,812,889

種別	国库補助金	渠費	渠費補助金	郡費	郡費補助金
幹吉野川	-	5,374,823.6	2,765,700	-	-
派別宮川	-	1,818,161.0	-	-	-
同今切川	-	569,539.0	20,520	-	-
同善入寺川	-	885,262.0	-	-	-
同江川	-	371,410.2	-	-	-
同鍋川	-	-	341,780	-	-
同撫養川	-	-	17,260	-	-
小派新町川	-	-	96,050	-	-
同助任川	-	-	101,840	-	-
同大岡川	-	-	-	-	-
同住吉島川	-	-	40,040	-	-
同大工島入江	-	-	26,280	-	-
同宮島江湖	-	-	58,890	-	-
同福島川	-	-	-	-	-
同榎瀬江湖	-	-	501,270	-	-
同中水尾川	-	-	-	-	-
同五枚水尾川	-	-	-	-	-
同西水尾川	-	-	-	-	-
同入船入江	-	-	7,410	-	-
派神宮入江	642,900	-	-	-	-
同中島川	194,000	-	-	-	-
支新江川	-	-	177,900	-	-
同鮎喰川	-	517,516.0	248,330	-	-
同宮河内谷	-	373,475.0	62,610	-	-
同穴吹川	-	-	-	-	-
同榎殿谷	-	-	65,160	-	-
同板東谷	-	-	312,570	-	-
同大(板野郡境)	-	-	34,560	-	-
同大(美馬郡)	195,000	-	-	-	-
同中野谷	-	-	75,160	-	-
同高瀬谷	-	-	112,500	-	-
同川田川	-	-	224,820	-	-
同加茂谷	-	-	-	-	-
同山口谷	-	-	-	-	-
同馬路川	-	-	56,250	-	-

市町村費	寄附金	水利組合費	協議費	計	種別
413,980	280,840	72,557	-	359,318.2	幹吉野川
16,810	196,040	-	-	183,850.0	派別宮川
-	47,900	-	-	196,381.0	同今切川
-	-	-	-	885,262.0	同善入寺川
-	-	-	-	371,410.2	同江川
351,057	302,493	366,264	-	1,361,597.5	同鍋川
64,460	56,410	-	-	138,130	同撫養川
575,713	18,200	-	-	689,913	小派新町川
238,415	-	-	-	360,255	同助任川
3,990	-	-	-	3,990	同大岡川
11,000	52,180	-	-	102,220	同住吉島川
53,750	-	-	-	81,000	同大工島入江
-	-	82,350	-	137,240	同宮島江湖
5,000	-	-	-	5,000	同福島川
70,400	58,930	82,137.8	-	1,421,978	同榎瀬江湖
7,180	16,760	-	-	22,940	同中水尾川
21,190	49,410	-	-	70,600	同五枚水尾川
9,870	23,040	-	-	32,910	同西水尾川
-	-	17,310	-	24,720	同入船入江
-	-	-	-	642,900	派神宮入江
-	-	-	-	194,000	同中島川
116,850	-	17,770	-	212,520	支新江川
38,600	231,810	-	-	569,270.0	同鮎喰川
72,775	-	-	-	2,860,135	同宮河内谷
225,180	-	749,422	-	749,422	同穴吹川
273,250	-	-	-	280,340	同榎殿谷
32,670	47,990	27,153.5	-	585,760	同板東谷
-	-	-	-	386,755	同大(板野郡境)
-	-	-	-	195,000	同大(美馬郡)
135,710	-	-	-	210,870	同中野谷
112,500	-	-	-	225,000	同高瀬谷
370,815	14,506	238,817	-	848,788	同川田川
236,240	72,360	-	-	308,600	同加茂谷
109,390	109,390	-	-	218,780	同山口谷
156,260	-	-	-	212,510	同馬路川

種 別	国庫補助金	渠 費	渠費補助金	郡 費	郡費補助金
吉野河川流域	支 真光川	-	-	137,140	-
	同 大坂谷	-	-	32,950	-
	同 河内谷	399,100	797,890	-	-
	同 九頭宇谷	-	-	37,590	-
	同 曾江谷	-	-	-	-
	同 日開谷	-	-	21,400	-
	同 伊沢谷	-	-	-	-
	小支 大谷 (枝野大山)	-	-	7,640	-
	同 大代谷	-	-	45,000	-
	同 盗人谷	-	-	63,700	-
	同 宮ヶ谷	-	-	20,620	-
	同 高尾谷	-	-	53,540	-
	同 西谷	-	-	-	-
同 泉谷	-	-	122,780	-	
計	399,100	797,890	3,635,380	-	
那賀川流域	幹 那賀川	-	488,680	477,260	-
	派 岡川	-	518,050	-	-
	支 桑野川	-	-	59,500	-
	小支 南川	-	-	11,150	-
	同 北谷	-	-	3,580	-
	東原島 齋藤島	-	-	22,480	-
計	-	1,066,740	849,710	-	
勝浦川流域	幹 勝浦川	-	388,620	-	-
	派 大松川	-	699,470	-	-
	同 十切山川	-	-	-	-
	支 坂本川	-	-	18,520	-
	同 多羅川	-	-	5,280	-
同 入多川	-	-	46,200	-	
計	-	818,490	70,000	-	

市町村費	寄附金	水利組合費	協議費	計	種 別
50,350	-	-	-	187,490	支 真光川
-	76,920	-	-	109,870	同 大坂谷
-	-	-	-	1,970,890	同 河内谷
-	-	308,199	-	684,129	同 九頭宇谷
-	-	175,000	-	175,000	同 曾江谷
-	-	48,600	-	70,000	同 日開谷
-	-	64,030	-	64,030	同 伊沢谷
14,769	-	-	-	22,409	小支 大谷 (枝野大山)
67,500	-	-	-	112,500	同 大代谷
316,024	-	-	-	379,724	同 盗人谷
59,531	-	-	-	60,451	同 宮ヶ谷
235,875	-	-	-	239,415	同 高尾谷
22,950	-	-	-	22,950	同 西谷
75,757	-	139,162	-	355,899	同 泉谷
456,691	685,179	3,369,394	-	11,561,702	計
1,150	538,770	-	-	590,050	幹 那賀川
131,840	-	-	-	531,240	派 岡川
66,880	49,795	98,476	-	275,051	支 桑野川
-	-	-	-	34,451	小支 南川
-	-	-	-	11,940	同 北谷
-	-	4,360	-	74,840	東原島 齋藤島
-	-	52,390	-	34,473	計
197,910	1,043,315	107,236	-	13,265,614	計
402,110	265,600	-	-	415,430	幹 勝浦川
145,315	-	-	-	445,185	支 大松川
-	-	-	1900	1900	同 十切山川
-	-	42,240	-	61,760	支 坂本川
-	-	12,320	-	17,600	同 多羅川
-	-	69,310	-	115,510	同 入多川
545,425	290,470	1900	-	519,625	計

工 木 土 四 七 年

種 別	国庫補助金	渠 費	渠費補助金	郡 費	郡費補助金
河 川	幹福井川	-	-	48,400	-
	支椿地川	-	-	12,200	-
	計	-	-	60,600	-
河 川	幹國瀬川	-	-	40,780	-
	支御座船入江	-	-	28,990	-
	同冷田川	-	-	25,800	-
	同塩竈入江	-	-	10,630	-
	各谷川	-	-	-	-
計	-	-	106,200	-	
河 川	幹海部川	-	75,810	-	-
	支西川	-	-	12,390	-
計	-	75,810	-	12,390	-
河 川	幹椿川	-	-	26,120	-
	同守喰川	-	-	-	-
合 計	399,100	109,228,728	5,158,010	118,900	-
港 灣	徳島港	-	-	-	-
	椿泊港	-	-	108,400	-
	日和佐港	-	-	-	-
	橋港	-	-	20,200	-
	赤石港	-	-	-	-
小松島港	-	-	-	-	
合 計	-	2,201,449	22,790	-	-
道 路	三十号線	-	1,620,493	-	-
	三十二号線	-	12,095,439	-	-
	三十三号線	-	3,212,727	-	-
	計	-	17,128,659	212,390	-
道 路	讚岐街道	-	37,158	-	-
	伊予街道	-	3,955,832	-	-
	撫養街道	-	13,155,095	-	-
	小松島街道	-	58,905	-	-
	富岡街道	-	278,040	-	-
	清水越街道	-	5,449,663	-	-
	八幡街道	-	30,154,450	-	-

費 細 別 続

市 町 村 費	寄 附 金	水利組合費	協議 費	計	種 別
-	59,500	60,600	-	120,100	幹福井川
-	-	20,390	-	20,390	支椿地川
-	59,500	81,020	-	140,520	計
25,520	81,366	53,199	-	160,085	幹國瀬川
22,750	68,750	27,312	-	118,812	支御座船入江
-	21,722	118,451	-	140,173	同冷田川
-	-	58,810	-	58,810	同塩竈入江
-	58,600	69,710	-	128,310	各谷川
88,290	172,788	802,642	-	1,063,720	計
-	-	-	-	75,810	幹海部川
-	28,910	-	-	28,910	支西川
-	28,910	-	-	57,820	計
-	62,125	-	-	62,125	幹椿川
-	27,770	-	-	27,770	同守喰川
555,676	3,270,020	4,362,192	-	8,187,888	合 計
23,204,716	-	-	-	23,204,716	徳島港
17,100	108,418	-	-	125,518	椿泊港
38,550	-	-	-	38,550	日和佐港
-	137,820	-	-	137,820	橋港
50,000	-	-	-	50,000	赤石港
-	55,527	-	-	55,527	小松島港
23,812,366	301,761	-	-	24,114,127	合 計
-	-	-	-	1,620,493	三十号線
-	-	-	-	12,095,439	三十二号線
-	-	-	-	3,212,727	三十三号線
-	-	-	-	17,128,659	計
-	-	-	-	37,158	讚岐街道
-	-	-	-	3,955,832	伊予街道
-	-	-	-	13,155,095	撫養街道
-	-	-	-	58,905	小松島街道
-	-	-	-	278,040	富岡街道
-	-	-	-	5,449,663	清水越街道
-	-	-	-	30,154,450	八幡街道

工 木 土 四 七 月

種 別	国庫補助金	渠 費	渠費補助金	郡 費	郡費補助金
日開谷街道	-	36,250	-	-	-
道 計	-	23,781,764	-	-	-
里 道	-	3,294,274	39,334,886	23,712,853	26,026,303
合 計	-	27,076,038	39,334,886	23,712,853	26,026,303
橋	-	-	-	-	-
三十号線	-	25,152	-	-	-
二十号線	-	1,261,990	-	-	-
十三号線	-	2,284,120	-	-	-
道 計	-	3,571,262	-	-	-
梁	-	-	-	-	-
小松島街道	-	55,000	-	-	-
清水越街道	-	14,790	-	-	-
伊予街道	-	1,712,628	-	-	-
富岡街道	-	3,889,160	-	-	-
撫養街道	-	1,250,060	-	-	-
讚岐街道	-	75,500	-	-	-
日開谷街道	-	64,000	-	-	-
道 計	-	23,607,888	-	-	-
里 道	-	72,760	55,190	50,789	570,280
合 計	-	27,733,261	55,190	50,789	570,280
海 岸	-	-	9,284,75	-	-
用 意 水	-	-	-	-	-
水 道	-	-	-	-	-
渠 吏 員 費	-	8,769,540	-	-	-
郡 吏 員 費	-	-	-	2,712,347	-
河川管理費	-	22,180	-	-	-
測量費及各種目二 別に能ハルル費	-	13,909,970	-	1,496,000	-
国庫納金 (吉野川改良工事)	-	263,901,000	-	-	-
總 計	3,991,000	27,171,510	64,441,681	23,220,995	265,968,333

費 細 別 統

市町村費	寄附金	水利組合費	協議費	計	種 別
-	-	-	-	96,250	日開谷街道
-	-	-	-	23,781,764	道 計
54,067,700	9,241,196	-	-	154,677,812	里 道 路
54,067,700	9,241,196	-	-	195,590,235	合 計
-	-	-	-	25,152	三十号線
-	-	-	-	1,261,990	二十号線
-	-	-	-	2,284,120	十三号線
-	-	-	-	3,571,262	道 計
-	-	-	-	55,000	小松島街道
-	-	-	-	14,790	清水越街道
-	-	-	-	1,712,628	伊予街道
-	-	-	-	3,889,160	富岡街道
-	-	-	-	1,250,060	撫養街道
-	-	-	-	75,500	讚岐街道
-	-	-	-	64,000	日開谷街道
-	-	-	-	23,607,888	道 計
413,825	370,502	-	-	686,669	里 道
413,825	370,502	-	-	33,872,846	合 計
22,775	67,770	80,070	-	19,740,10	海 岸
435,416	876,428	58,734,14	-	63,764,95	用 意 水
82,134	-	-	-	52,134	水 道
-	-	-	-	8,769,540	渠 吏 員 費
-	-	-	-	2,712,347	郡 吏 員 費
-	-	-	-	22,180	河川管理費
17,272,630	5,228,590	-	-	38,110,192	測量費及各種目二 別に能ハルル費
-	-	-	-	263,901,000	国庫納金 (吉野川改良工事)
109,467,120	29,262,207	63,172,376	-	776,225,74	總 計

土木工事用材料 (果費並=補助=係ルモノ)

種 目	大正元年度	明治四十四年度	同四十三年度	同四十一年度	同四十一年度	
築石	扣一歩五丁	3,634	3,523	3,015	2,620	2,284
	同二歩	20,723	769,532	23,501	25,780	17,582
	同三歩五丁	1,460	1,150	9,012	524	1218
	同三歩以上	1,897	644	710	877	1,055
計	23,214	765,849	26,238	29,801	23,139	
用石	御影石	3,487	8,798	8,465	8,789	5,770
	大島石	769	-	51	695	827
	青石	593	3,274	5,750	3,879	827
	計	5,221	8,072	14,266	13,263	7,424
雑石	捨石類	467	606	540	708	1,064
	柱石埋立	2,355	2,230	6,694	836	2,377
	石投掛石	-	-	-	-	-
	計	2,822	2,836	7,234	1,544	3,441
小石	裏(葉)石	8,290	8,446	8,023	8,005	8,869
	蛇籠石	399	1,785	629	347	347
	礫	2,667	3,531	3,376	3,885	3,033
	計	11,356	13,762	12,028	12,237	12,250
土砂	土(酸土等)	18,817	18,530	8,438	8,444	7,740
	砂利	23,310	28,423	12,600	13,256	13,815
	砂	9,289	1,095	28	154	426
	計	51,416	48,048	21,066	21,854	21,981
丸太板及雑木	丸太板	46,615	29,777	27,803	28,793	13,020
	板	67,997	22,200	25,901	17,361	23,822
	土根	36,212	53,845	39,247	38,888	40,394
	雑木類	6,742	3,427	4,122	3,561	3,699
計	157,566	113,249	107,073	80,503	81,336	
杭	六尺以下	6,228	-	20,194	3,196	25,618
	十尺以下	24,690	49,490	29,099	27,866	33,940
	十八尺以下	18,675	23,694	37,091	30,044	49,833
	十八尺以上	5,281	3,679	4,620	811	693
	計	54,874	76,883	91,004	64,112	109,184
	松	-	-	-	-	-
	杉	-	-	-	-	-
	松	-	-	-	-	-
	桧	-	-	-	-	-
	樅	-	-	-	-	-
	栗	-	-	-	-	-
	計	54,874	76,883	91,004	64,112	109,184
鉄木	5,011	5,284	6,112	8,426	7,284	
量目	6,228	10,220	1,339	736	1,612	

土木工事用材料 続

種 目	大正元年度	明治四十四年度	同四十三年度	同四十一年度	同四十一年度	
金物	針金	18	6	-	56	66
	釘	352	585	270	302	759
	鋸	746	443	748	277	200
	亜鉛板	149	101	721	170	5572
	銅線	-	1615	29	-	14
	鍊鉄	477	216	525	208	5840
	鑄鉄	-	32	342	64	456
	請金号	12	56	-	-	18
	鉛	3	-	-	-	-
	計	2,159	2,358	2,955	1,097	15,925
土管	長二尺(徑五寸以下)	398	114	238	111	187
	長二尺(徑一尺以下)	39	53	163	63	35
	長一尺(徑一尺以上)	-	-	-	10	164
	計	437	167	401	184	386
蛇籠	長五間(徑一尺五寸)	3,500	1,213	2,398	1,238	2,423
	同(徑一尺七寸以上)	-	16	30	66	117
	計	3,500	1,229	2,428	1,304	2,540
	唐竹	-	5,449	4,120	3,730	4,896
唐竹	五寸未満	-	10	-	-	-
	五寸以上	-	5,559	4,130	3,730	4,896
	計	-	5,569	4,130	3,730	4,896
	煉瓦	72,257	584	9,586	33,004	95,440
雑種	洗砂	30	98	41	57	3276
	芝草	5,294	-	2,012	3,041	32
	粗糸	3762	17,347	2,956	2,196	3226
	棚粗糸	1,409	92	724	98	871
	雜木杭	1,423	1,209	423	1,410	975
	齒糸	1892	43,059	779	934	34
	柳粗糸	878	3,371	432	717	602
	柳枝蔓	7,221	-	146	88	160
	藤	70	249	120	48	2112
	三子繩	7,221	4,426	2,187	941	910
	三子繩	3,670	39,512	60	240	26
	棕櫚繩	50	7	10	371	-
芝株	-	3,646	40	832	-	
その他	239	86	93	209	331	

第七五 土木工事用材料 統

種 目	大正元年度	明治四十四年度	同四十三年度	同四十二年度	同四十一年度
セキ	613	1259	567	-	930
ボイル	235	89	21	-	57
ドイヤー	-	8	3	-	5
光明丹	-	119	5	-	181
葉付生枝	-	-	-	375	-
稗	-	-	-	18	-
木 干	-	-	2	-	-
黒松苗	-	-	-	10,824	2,800
山 芝	-	-	-	22,533	-
山 樟 苗	5700 株	-	-	10,828	15,500
石 天	-	-	-	-	15
竹 日 串	378 貫	-	-	-	968
藁 功	-	-	-	-	80
柳 樹	-	-	-	-	10
桜 木	-	-	-	-	7
竹 苗	-	-	-	-	-
柳 苗	-	-	-	-	-
杉 苗	-	-	-	-	-
火 藥	892	1118	-	-	-
馬 日 控	-	883	-	-	-
明 竹 筵	13,850 束	5,061	-	-	-
背 板	5670 枚	1329	-	-	-
背 板	2381	888	-	-	-
猪 水 筒	-	3	-	-	-
坪 金	-	1	-	-	-
草 綱	-	2	-	-	-
草 綱	21	121	-	-	-
草 綱	21	28	-	-	-
草 綱	2350	13,807	-	-	-

第七六 道路延長幅員及勾配 大正元年十二月三十一日

名 稱	延 長			平均幅員	坂路平均勾配
	山 地	平 地	計		
国 牙三十三号線(新設)	-	10,155.0	10,155.0	2.3	-
牙三十三号線(同)	23,788.0	-	23,788.0	2.6	三十四分一
牙三十三号線(同)	20,600.0	2,011.0	22,611.0	2.3	二十五分一
道 計	44,388.0	2,066.0	46,454.0	-	-
渠 伊平街道(新設)	3,612.0	5,128.0	8,740.0	2.3	四十五分一
溝 汲街道(同)	5,482.0	5,613.0	11,095.0	2.3	三十一分一
撫養街道(同)	-	2,025.0	2,025.0	2.3	五十五分一
小松島街道(同)	-	2,149.0	2,149.0	2.3	-
富岡街道(同)	-	3,777.0	3,777.0	2.3	-
八幡街道(同)	-	3,612.0	3,612.0	2.3	-
清水越街道(同)	3,834.0	-	3,834.0	2.0	七十分一
道 日間谷街道(同)	3,225.0	2,917.0	6,142.0	2.3	五十分一
計	28,664.0	11,808.0	40,472.0	-	-
里 渠 費 員 擔	5,080.0	15,039.0	20,119.0	2.0	五十分一
市町村 費 員 擔 (渠費補助別)	156,706.0	75,221.0	231,927.0	1.6	二十五分一
市町村 費 員 擔 (同上)	2,858,090.0	2,277,980.0	5,136,070.0	1.1	十分一
道 計	1,009,215.0	5,890,550.0	6,900,765.0	-	-
合 計	1,082,827.0	7,080,250.0	8,163,077.0	-	-

第七七 橋 大正元年十二月三十一日

名 稱	橋					計
	一間以上 十間未満	十間以上 二十間未満	二十間以上 五十間未満	五十間以上 百間未満	百間以上	
国 牙三十三号線(新設)	-	13	-	2	-	15
牙三十三号線(同)	-	15	4	-	-	19
道 牙三十三号線(同)	26	6	2	-	-	34



七七 功  
年七七

橋 梁 統 計

名 稱	一 間 以 上				百 間 以 上	計	
	十 間 未 滿	十 三 間 未 滿	十 六 間 未 滿	十 九 間 未 滿			
道 路	鐵 橋	0	0	-	-	0	
	石 橋	26	1	1	-	28	
	木 橋	24	7	3	-	34	
	土 橋	0	-	-	-	0	
里 街 道	伊予街道(渠貫橋)	12	6	1	-	19	
	護波街道(同)	13	-	-	-	13	
	撫養街道(同)	51	7	-	-	58	
	小松島街道(同)	2	1	-	-	3	
	富岡街道(同)	8	1	-	-	9	
	八幡街道(同)	6	-	-	-	6	
	清水越街道(同)	5	1	-	-	6	
	日開谷街道(同)	0	-	-	-	0	
	道 路 計	鐵 橋	1	-	-	-	1
		石 橋	28	2	-	-	30
木 橋		27	8	1	-	36	
土 橋		0	-	-	-	0	
渠 貫 橋	(渠貫補助)	23	1	1	-	25	
	(渠貫補助)	282	11	5	-	308	
道 路 計	鐵 橋	0	-	1	-	1	
	石 橋	3050	2	-	-	3052	
	木 橋	411	8	7	-	426	
	土 橋	283	-	-	-	283	
合 計	3761	75	13	-	3849		

年七八

水 道

大正元年度

所 在	水管 延長	持用土 坪	配水池		戶 數	栓 數				一月 水 料	維持費					
			池數	容積		計	共用	付火	其他			計				
													自家	共用	計	格量
三好郡池田町	1128	697	1	229	11	31	142	31	-	111	145	1500	325	386	711	711
三好郡四万年度	1123	697	1	229	105	31	136	31	71	105	153	11250	300	356	656	656

七七 功  
大正元年

水 害 一

流 域	被害市 町 村 面積	河 川														
		堤 防				各種工作				港湾及海岸						
		損壞	延長	種類	個所	損壞	延長	種類	個所	損壞	延長	種類	個所	損壞		
吉 野 川	89	205,000	561	21,285	378	778	1268	33,778	85,508	57	3,662	26	1,735	23,708	62	3,473
國 瀬 川	3	8,263	10	109	650	58	1,226	8,131	5	100	-	-	-	-	-	-
勝 浦 川	5	58,000	61	1,780	29,868	108	3,622	23,778	108	3,305	23	870	5,250	-	-	-
那 復 川	16	89,873	77	3,573	55,708	138	3,822	28,781	38	13,268	3	85	3,700	-	-	-
立 江 川	2	8,920	-	-	-	8	22	60	-	-	-	-	-	-	-	-
福 井 川	1	800	-	-	-	-	-	-	-	-	52	-	3,377	-	-	-
日 和 佐 川	2	8,000	2	38	38	0	77	575	-	-	-	-	-	-	-	-
海 部 川	8	3,900	6	28	282	19	586	8,963	-	-	-	-	-	-	-	-
宇 喰 川	1	1,800	20	575	3,205	-	-	-	-	-	-	-	-	-	-	-
那 復 郡 海岸	6	15,000	-	-	-	-	-	-	-	-	112	1,610	85,579	-	-	-
海 部 郡 海岸	7	3,728	-	-	-	-	-	-	-	-	86	670	2,629	-	-	-
合 計	141	475,888	5037	26,328	109,827	1,683	62,938	615,533	1,179	37,315	322	5,721	106,663	62	3,473	

年八〇

水 害 二

大正元年

流 域	橋 梁 道 路														
	橋				梁				道 路						
	損壞	延長	種類	個所	損壞	延長	種類	個所	損壞	延長	種類	個所			
吉 野 川	2	13,170	80	1,6309	390	21,871	7	86	3,070	59	1,078	65,535	195	11,411	67,782
國 瀬 川	-	-	-	-	38	635	-	-	-	-	-	-	81	400	8,538
勝 浦 川	-	-	-	-	60	8,889	3	50	1,305	-	-	-	89	2,138	10,781
那 復 川	-	-	-	-	100	3,687	3	-	831	-	-	-	288	1,688	7,386
立 江 川	-	-	-	-	1	15	-	-	-	-	-	-	51	-	75
福 井 川	-	-	-	-	5	200	-	-	-	-	-	-	8	5	10
日 和 佐 川	-	-	-	-	-	-	-	-	-	-	-	-	-	-	-
海 部 川	-	-	-	-	1	20	-	-	-	-	-	-	25	35	105
宇 喰 川	-	-	-	-	12	360	3	-	928	-	-	-	-	-	-
那 復 郡 海岸	-	-	-	-	2	70	-	-	-	-	-	-	12	1,075	1,850
海 部 郡 海岸	-	-	-	-	11	621	-	-	-	-	-	-	6	81	120
合 計	2	13,170	80	1,6309	636	30,858	16	106	10,138	69	1,098	68,535	386	13,833	98,197

水 害 一 八 示

流域	田						畑		
	浸水		生毛、損失		浸水		浸水		損失十千
	流失	埋没	損失十千	米	其他諸物	流失	埋没		
	面積	損失類	面積	數量	損失類	面積	損失類	面積	
吉野川	3,028	255,700	78,896	18,059	253,060	5,822	3,398	40,776	92,894
園瀬川	39	7800	5,705	1,760	35,200	1,175	8	300	673
勝浦川	1,091	272,750	23,386	7,702	154,690	3,020	164	28,609	1,944
那賀川	2,672	317,029	28,786	20,476	266,403	8,429	281	13,012	23,275
立江川	2	380	6,476	3,888	56,797	200	-	-	-
福井川	1	200	680	320	6,400	2,500	-	-	-
日和佐川	-	-	1,229	685	5,000	-	-	-	5
海部川	74	16,502	3,760	1,280	20,200	200	53	8,300	63
宇喰川	288	28,520	6,42	289	5,003	-	-	-	102
那賀即海岸	12	1,628	13,237	5,367	103,675	16,78	25	2,280	225
海部即海岸	62	13,090	1,229	232	8,300	-	58	1,462	257
合計	7,569	1,116,802	179,226	54,848	1,115,734	27,478	8187	85,404	119,468

水 害 二 八 示

流域	人		建			
	死亡	負傷	住		非	
			家		家	
			流失	崩壊	損失十千	流失
棟数	損失類	浸水棟数	棟数			
吉野川	47	115	1,259	10,179.5	36,079	922
園瀬川	1	-	14	1,312	78	13
勝浦川	1	-	122	6,185	1880	124
那賀川	1	1	59	29,33	5,728	126
立江川	-	-	2	25	362	2
福井川	-	-	8	500	13	-
日和佐川	-	-	1	50	3	-
海部川	-	-	-	-	36	-
宇喰川	-	-	-	-	387	-
那賀即海岸	1	1	59	29,33	728	24
海部即海岸	3	52	92	5,380	787	45
合計	94	169	1,712	121,413	26,021	1256

水 害 三 大正五年

流域	生毛、損失		田畑以外、土地		用		池		
	米	其他諸物	埋没、崩壊		樋門、溜		堤防、水路		
			面積	損失類	面積	損失類	個所	延長	損失類
吉野川	20,120	71,000	3,380	56,000	2,108	279	5,613	20,898	
園瀬川	-	6,365	-	-	38	-	-	-	
勝浦川	19,230	6,097	100	2,000	300	102	520	5,938	
那賀川	180	2,990	-	-	5,261	1	-	50	
立江川	-	1,379	-	-	105	-	-	-	
福井川	-	-	-	-	12	-	-	-	
日和佐川	-	108	-	-	1	-	-	-	
海部川	-	1,200	-	-	22	-	-	-	
宇喰川	-	194	-	-	270	-	-	-	
那賀即海岸	-	470	-	-	77	-	-	-	
海部即海岸	27	540	17,22	-	89	1	-	300	
合計	39,558	81,070	10,528	64,000	12,663	581	6,133	22,832	

水 害 四

流域	物		船		其他、諸損害	損失類總計
	住		本			
	崩壊	損失十千	形			
			數量	損失類		
吉野川	27,154	13,809	艘	3,540	109,887	2,640,530
園瀬川	341	82	-	-	220	6,127
勝浦川	8,225	965	41	3,485	500	66,048
那賀川	5,125	5,194	87	2,060	38,823	98,861
立江川	10	201	1	200	-	5,361
福井川	-	5	26	225	-	13,732
日和佐川	-	-	5	200	-	9,251
海部川	-	23	-	-	-	6,972
宇喰川	-	269	1	40	-	38,250
那賀即海岸	1300	137	392	25,000	-	178,923
海部即海岸	1,300	187	353	17,850	-	72,844
合計	43,805	25,532	724	55,390	145,560	4,698,629

会教寺社

郡 市	社 神							社 神 耳 取							
	国中	幣社	某社	郷社	村社	無格社	境内無格社	計	国中	幣社	某社	郷社	村社	無格社	計
徳島	1		2	5	11	12	68	95	8	1	8	8		10	
名勝				5	39	82	83	210				6	13	1	20
那賀				3	55	99	89	266				2	15		17
海部				10	137	313	232	672				10	30		40
名西				5	51	229	162	467				8	9		17
板野	1			5	53	229	82	370				3	14		17
所波				12	133	271	214	631	8			7	30	2	43
麻植				4	70	183	77	234				5	9		14
美馬				5	39	341	95	480				4	20	1	25
三好				7	44	464	91	606				7	16	4	27
合 計	2		3	71	667	2,626	1,254	4,623	8	1	59	77	8	255	
明治四十四年	2		3	71	671	2,719	1,250	4,756	8	1	57	72	8	266	
同 四十三年	2		3	71	672	2,710	1,216	4,674	8	1	58	73	9	269	
同 四十二年	2		3	71	689	2,283	1,244	5,283	8	1	58	73	9	269	
同 四十一年	2		3	71	698	2,257	1,287	5,512	8	3	69	78	9	267	

郡 市	天台宗	真言宗	浄土宗	臨濟宗	曹洞宗	黄蘗宗	専 宗	日蓮宗	計
徳島		17	2	7			5	11	22
名勝		30	2	1	2	1	2	1	39
那賀		39			4	1	1		45
海部		78	2		6		7		93
名西		43	10	2	11		7	7	80
板野	1	37		2			8		48
所波		76	4	6			15	3	104
麻植		14	1				6		21
美馬	1	20		5			10		36
三好		30	1		1		7	1	40
合 計	2	410	22	24	24	2	79	23	586
明治四十四年	2	410	22	24	24	2	79	17	580
同 四十三年	2	410	22	24	24	2	79	17	580
同 四十二年	2	413	22	25	24	2	82	18	588
同 四十一年	2	414	22	24	25	2	81	18	588

五八

住

大正元年十一月三十一日

郡市	天台宗	真言宗	浄土宗	臨濟宗	曹洞宗	黄蘗宗	真宗	日蓮宗	計
徳島	-	16	1	8	-	-	5	10	36
名勝	-	35	2	3	1	1	8	1	57
那賀	-	38	-	-	8	-	2	-	50
海部	-	58	2	-	6	-	11	1	78
名取	1	37	5	1	9	-	6	1	69
板野	-	30	-	2	-	-	8	-	41
阿波	-	59	3	5	-	-	7	3	77
麻植	1	11	2	-	-	-	7	-	20
美馬	1	13	-	4	-	-	9	1	28
三好	-	27	1	-	1	-	10	1	40
計	2	281	16	20	21	1	90	17	509
明治四十四年	3	306	17	17	21	1	77	16	452
同四十三年	2	307	17	20	20	1	77	16	454
同四十二年	1	306	18	17	20	2	77	18	502
同四十一年	2	306	21	22	25	2	81	18	529

七八

佛道諸教会

大正元年十一月三十一日

郡市	天台宗	真言宗	浄土宗	臨濟宗	曹洞宗	黄蘗宗	真宗	日蓮宗	計
徳島	-	1	-	2	-	-	-	3	6
名勝	-	5	-	-	-	-	-	2	7
那賀	-	1	-	1	1	-	-	-	3
海部	1	3	-	-	-	-	-	-	4
名取	-	1	-	-	-	-	-	-	1
板野	-	1	-	-	-	-	-	-	1
阿波	-	8	-	-	-	-	-	-	8
麻植	-	1	-	-	-	-	-	1	2
美馬	-	2	-	1	-	-	-	-	3
三好	-	4	-	1	-	-	-	1	6
計	1	28	-	5	1	-	-	7	42

六八

神道諸教会

大正元年十一月三十一日

郡市	大或教	大社教	神道	黒住教	神習教	御嶽教	金光教	天理教	実存教	修験派	神理派	敬天派	計
徳島	1	1	8	2	1	2	2	7	1	1	-	1	23
名勝	-	-	1	-	-	-	-	5	-	3	-	-	9
那賀	-	1	-	1	-	-	-	5	-	5	-	-	12
海部	-	1	-	1	-	-	-	12	-	7	-	-	21
名取	-	-	1	2	1	-	-	7	2	-	-	-	12
板野	-	-	1	-	-	-	-	6	-	1	-	-	8
阿波	-	1	2	4	-	-	1	11	-	6	-	-	24
麻植	-	-	1	-	-	-	-	5	-	2	-	-	9
美馬	-	1	1	3	-	-	-	6	-	2	-	-	9
三好	-	1	1	3	-	1	1	6	-	6	1	-	20
計	1	6	10	17	2	5	6	72	3	40	1	1	170
明治四十四年	1	6	9	18	2	5	6	70	3	38	1	1	166
同四十三年	1	6	9	18	2	5	6	65	3	38	1	1	161
同四十二年	1	6	9	18	2	5	6	63	3	38	1	1	169
同四十一年	1	6	10	19	2	5	6	50	3	38	1	-	137

八八

基督教會講義所及布教者

大正元年十一月三十一日

郡市	日本基督教		日本聖公会		ハリスト正教		天主公会		計		
	教会	講義所布教者	教会	講義所布教者	教会	講義所布教者	教会	講義所布教者	教会	講義所布教者	
徳島	1	2	1	1	1	-	1	1	4	3	5
那賀	-	-	1	-	1	-	-	-	1	-	1
板野	-	-	-	1	1	1	-	-	1	1	2
美馬	-	-	1	-	1	-	1	-	2	-	2
三好	-	1	1	-	-	-	-	-	-	1	1
計	1	3	3	2	4	3	3	1	8	5	11
明治四十四年	-	3	5	2	3	7	3	1	2	6	17
同四十三年	-	3	4	2	3	7	3	1	3	6	16
同四十二年	-	2	4	2	3	7	2	1	2	5	16
同四十一年	-	2	4	2	3	6	2	1	5	5	10

所在地	頁数						計
	書蹟		絵畫		彫刻物	美術工藝品	
	軸物	其他	軸物	其他			
那賀郡長生村	-	/	-	-	2	-	3
名東郡加茂名村	-	2	-	-	-	-	2
那賀郡五江町	-	-	/	-	-	-	/
板野郡大山村	-	-	-	-	-	/	/
麻植郡川田村	-	-	/	-	-	-	/
三好郡佐馬地村	-	-	/	-	2	-	3
同郡辻町	-	-	/	-	-	-	/
同郡三庄村	-	-	/	-	-	-	/
徳島市塚福島本町	-	-	-	-	/	-	/
名東郡南井上村	-	-	-	-	/	-	/
勝浦郡多良良村	-	-	-	-	/	-	/
同郡同村	-	-	-	-	/	-	/
同郡生比奈村	-	-	-	-	/	-	/
那賀郡平島村	-	-	-	-	/	-	/
名西郡石井町	-	-	-	-	/	-	/
板野郡板東村	-	-	-	-	/	-	/
麻植郡西尾村	-	-	-	-	/	-	/
美馬郡脇町	-	-	-	-	/	-	/
三好郡三野村	-	-	-	-	/	-	/
合計	-	3	5	-	15	1	24

慈惠褒賞

九〇

國費恤救人員

送惠復費 25  
大正元年

郡市	麻疾		老衰		疾病		幼弱		棄兒		計		
	男	女	男	女	男	女	男	女	男	女	男	女	計
德島	-	-	-	-	1	1	-	-	1	-	2	1	3
名東	-	-	1	-	-	-	-	-	-	-	1	-	1
勝浦	-	-	-	2	1	-	1	-	-	-	2	2	4
那賀	1	-	-	1	4	5	-	1	-	-	5	7	12
海部	-	-	-	-	-	-	-	-	-	-	-	-	-
名西	1	-	1	1	-	1	-	-	-	-	2	2	4
板野	-	1	1	-	1	4	-	3	-	1	2	9	11
所波	-	-	-	-	2	1	-	-	-	-	2	1	3
麻植	-	-	-	-	2	3	1	-	-	-	3	3	6
美馬	-	-	-	-	-	-	-	-	2	-	2	-	2
三好	-	-	-	-	-	-	-	-	-	-	-	-	-
合計	2	1	3	4	11	15	2	4	3	1	21	25	46
明治四十四年	2	2	3	8	14	16	2	4	3	1	24	31	55
同四十二年	4	9	8	26	36	41	7	6	3	-	58	82	140
同四十一年	6	7	5	26	36	43	9	7	3	-	62	83	145
同四十一年	12	12	18	44	71	87	22	22	4	4	127	169	296

九一

國費恤救米

大正元年

郡市	麻疾		老衰		疾病		幼弱		棄兒		計	
	数量	金額	数量	金額	数量	金額	数量	金額	数量	金額	数量	金額
德島	-	-	-	-	1830	32680	-	-	2700	12900	2530	44580
名東	-	-	1098	20240	-	-	-	-	-	-	1098	20240
勝浦	-	-	1830	32720	1098	20240	4578	12900	-	-	3506	66860
那賀	1464	26990	1098	20240	2052	42360	2500	9210	-	-	11114	208800
海部	-	-	-	-	-	-	-	-	-	-	-	-
名西	1098	20240	1896	40480	2732	13480	-	-	-	-	2726	74200
板野	1098	20240	1098	20240	4026	78570	2100	38700	2700	12900	9022	170650
所波	-	-	-	-	3294	60720	-	-	-	-	3294	60720
麻植	-	-	-	-	3294	66560	2700	12900	-	-	2994	79460
美馬	-	-	-	-	-	-	-	-	1400	28500	1400	28500
三好	-	-	-	-	-	-	-	-	-	-	-	-
合計	3660	67470	7020	134920	22326	421610	3878	72710	2800	61600	39684	749210
明治四十四年	5288	77050	12023	198780	23256	388590	4000	66960	2625	44430	47202	771810
同四十二年	6119	70740	11772	134300	41762	872450	5870	66880	2100	24000	67643	769180
同四十一年	12534	154170	16417	203510	100511	3237890	11585	141840	2170	26410	123217	1765100
同四十一年	25038	335290	35835	352150	187917	394790	18017	278240	4377	66220	272264	4192790

第九二 濟貧恤救

大正元年

種別	前年引越		新規		死亡		廢停		年末現在		救助金
	男	女	男	女	男	女	男	女	男	女	
廢疾	2	1	-	-	-	-	-	-	2	1	71
老衰	3	5	-	-	-	2	-	-	3	3	67,870
疾病	11	18	-	-	-	1	-	-	11	18	134,920
幼弱	2	4	-	-	1	-	-	-	1	4	42,1610
合計	18	28	-	-	1	3	-	-	17	26	72,7710
明治四十四年	21	31	-	-	-	4	1	2	20	25	72,7380
同 四十三年	39	83	-	-	6	5	32	47	21	31	74,6180
同 四十二年	76	99	-	-	12	14	5	2	69	83	172,8710
同 四十一年	114	182	9	13	11	14	36	52	76	99	422,870

第九三 棄兒並養育費

大正元年

年次	入				養育費			
	前年引越	新規	廢停	年末現在	官費	公費	私費	計
大正元年	4	-	-	4	4	-	-	4,1600
明治四十四年	3	-	-	3	3,1300	-	-	44,300
同 四十三年	3	-	-	3	24,000	-	-	24,000
同 四十二年	4	-	1	3	26,410	-	-	26,410
同 四十一年	7	1	4	4	66,220	-	-	66,220

第九四 慈善団体

大正元年

名稱	組織	所在地	創立年月	目的	敷地	建物	畑
新設周慈惠院	財団法人	德島市大字 福島本町	明治三十一年	孤兒養育及 收容工教養感化	坪 596	坪 174	坪 466

第九四 慈善団体 続

種別	年内入院			年内退院						年末現員			
	男	女	計	退院		死亡		逃亡		計	男	女	計
孤兒部	2	-	2	-	-	-	2	-	-	2	25	8	33
感化部	3	-	3	1	1	-	-	-	-	2	10	-	10
計	5	-	5	1	1	-	2	-	-	4	35	8	43

種別	一年未満	一年以上 三年未満	三年以上 五年未満	五年以上 十年未満	十年以上 十五年未満	十五年以上 二十年未満	二十年以上	合計					
	男	女	男	女	男	女	男	女	男	女	計		
孤兒部	-	1	-	7	3	7	1	9	4	-	28	7	35
感化部	-	-	-	-	10	-	-	-	-	-	10	-	10
計	-	1	-	7	3	7	1	9	4	-	38	7	45

第九五 行旅病人及死亡人

大正元年

郡市	住所、知ルル者				住所、知ルル者				合計
	病人	病死	変死	計	病人	病死	変死	計	
徳島	11	5	-	16	1	-	3	4	20
名勝	1	-	-	1	-	-	2	2	3
那賀	2	-	-	2	-	-	1	1	3
海部	4	4	-	8	-	-	1	1	9
名取	2	5	-	7	-	-	-	-	7
板野	-	2	2	4	-	-	1	1	5
所波	5	4	1	10	-	-	3	3	13
麻植	1	2	-	3	-	-	-	-	3
美馬	1	1	-	2	-	-	1	1	3
三好	1	2	1	4	-	-	-	-	4
合計	22	29	4	55	1	1	11	13	78
明治四十四年	19	27	1	47	1	7	10	18	65
同 四十三年	15	19	3	37	-	4	8	12	49
同 四十二年	22	19	1	42	-	6	8	11	53
同 四十一年	16	24	5	45	-	4	10	14	59



行旅病人及死亡人取扱費

年次	救護費支出		死亡人取扱費支出		精神病者送護費支出		計	
	人員	金額	人員	金額	人員	金額	人員	金額
大正元年度	33	1,858.523	25	650.187	6	861.820	64	3,370.530
明治四十四年度	20	3,232.75	55	5,588.26	8	2,288.0	79	11,109.039
同四十三年度	15	2,667.10	35	4,973.80	8	2,489.91	58	10,130.81
同四十一年度	22	4,136.25	31	2,780.68	1	72.920	54	7,089.85
同四十一年度	14	1,278.50	23	3,282.77	2	82.820	39	4,644.09

褒

賞

大正元年

種別	受領人員							
	褒賞	金銀杯	木杯	金	員	褒狀	褒詞	計
公益興世濟	-	-	-	-	-	-	-	-
公益奉還=勸助	-	-	-	-	-	-	-	-
人命救助	-	-	-	-	8	-	30	38
德行者	-	-	-	-	-	-	-	-
実業精勵	1	-	-	-	-	-	-	1
金銭財産寄附	-	-	11	559	-	-	2,268	2,937
合計	1	11	559	-	8	-	3,298	3,937
明治四十四年	-	6	367	-	2	21	1,179	1,573
同四十三年	2	14	1,220	-	16	7	5,187	6,468
同四十一年	-	-	370	-	14	-	2,648	3,018
同四十一年	1	3	515	-	11	529	9,126	10,185

褒

賞

統

褒賞受領者

褒章	效績	賜章年月日	往	所	氏名
紅綬	人命救助	明治44年12月18日	那賀郡橋町	黒田永吉	
同	同	22.7.20	海部郡三岐日村	x押上松藏	
同(金拾圓副賜)	同	27.7.20	同	松田勘吉	
同	同	27.7.20	同	橋本益太郎	
同	同	27.7.20	同	濱本兼太郎	
同	同	27.7.20	同	谷脇謙吉	
同	同	27.7.20	同郡浅川村	宮本伊勢松	
同	同	27.2.20	同	濱内音藏	
同	同	27.2.20	同郡牟岐村	加納慶太郎	
同	同	27.2.20	美馬郡半田村	大久保辨太郎	
同	同	28.10.31	同郡西祖谷山村	徳善正徳	
同	同	28.10.31	同郡半平山村	新田重次郎	
同	同	28.10.31	同郡羽浦村	x小笠原鶴太郎	
同	同	28.10.31	同郡見龍林村	x橋本耕作	
同	同	28.10.31	麻植郡鳴島町	川真田市兵衛	
同	同	30.6.21	徳島市和場町	x吉見宗二	
同	同	30.6.21	三好郡池田町	中村和左衛門	
同	同	37.10.8	勝浦郡小松島町	x西野ハル	
同	同	35.6.2	徳島市通町	森信好	
同	同	23.10.30	勝浦郡小松島町	西野謙四郎	
同	同	25.8.26	美馬郡端山村	菅田清三郎	
同	同	26.3.15	勝浦郡勝古村	井上不吉	
同(後飾板加賜)	同	26.3.15	同郡棚野村	x山景麻太郎	
同	同	26.6.23	板野郡一徳村	大串龍太郎	
同	同	27.9.21	三好郡三野村	内田道太郎	
同	同	31.12.28	麻植郡木屋平村	x松家勝一	
同	同	32.1.11	那賀郡羽浦村	鈴江熊吉	
同	同	34.10.22	阿波郡土佐村	寺井甚平	
同	同	38.10.22	板野郡撫養町	吉成眞佐次	
同	同	37.5.24	徳島市富田浦町	岡本斯文	
同	同	38.10.14	美馬郡岩倉村	x柳司義一郎	
同	同	20.6.3	徳島市佐古町	美馬儀一郎	
同	同	22.11.21	同	同	

80 慈惠褒賞

第九八

赤十字社員及年曠金

大正元年十一月三十一日

郡	市	有功特別	終身		正	補助	計	年内收納 年曠金	人口十之 付社員數	
			正	贊助						
德島	名勝	5	24	779	13	885	-	6706	6589	28.02
	浦賀	-	14	607	1	1070	-	6695	6989	27.87
	那波	-	10	459	1	888	-	6388	6976	26.16
	海部	-	28	1301	-	3080	-	3409	6622	26.82
	西野	-	16	662	-	804	-	6252	3025	29.19
	板野	-	12	339	-	901	-	6252	6103	26.01
	波佐	-	27	1089	1	1988	1	3106	2600	25.67
	植馬	-	6	391	1	801	-	6199	728	29.04
	美馬	-	8	227	2	820	-	6057	480	20.41
	三好	-	9	501	1	1038	-	6549	6811	17.23
	合計	5	127	7067	20	12728	1	13798	23289	27.33
明治	四十四年	6	179	6339	20	13809	1	20364	24461	27.38
同	四十三年	6	183	5824	20	14679	1	20707	23764	28.47
同	四十一年	6	173	5225	25	15416	1	23866	46249	29.03
同	四十一年	6	173	4530	24	15735	2	20670	47807	28.88

第九九

愛國婦人会

大正元年十一月三十一日

郡	市	有功章佩者	會員			贊助	年内	
			特別	通常	計		會費收入高	救護女高
德島	名勝	19	248	1217	1465	6	522	93
	浦賀	3	12	462	464	-	165	138
	那波	3	20	650	670	-	371	84
	海部	2	7	843	850	-	445	285
	西野	-	9	386	395	-	268	144
	板野	1	11	562	573	-	151	114
	波佐	2	20	781	771	-	186	312
	植馬	-	3	661	664	-	306	63
	美馬	4	17	781	768	-	329	147
	三好	2	14	538	552	-	208	150
	合計	37	381	7670	8051	6	3084	1698
明治	四十四年	35	372	2748	5120	6	3069	1721
同	四十三年	38	366	2816	5182	6	3299	1721
同	四十一年	38	367	2852	5219	6	3250	1734
同	四十一年	33	367	2785	5152	6	5062	1581

裁

判

第一〇〇 裁判所職員(X印)兼務 大正元年十一月三日

所名	判	事	檢	事	試	補	書	記	雇	計	辦	護	士	執	達	公	證	人	破	產	管
德島地方裁判所	5	2				11			18	38	18					2			4		
德島區裁判所	x	2	x	/		x	/			17					4						
德島區裁判所	x	3	/	/		x	/		5	2											
德島區裁判所							/		2	3											
德島區裁判所	x	/							4	5					/						
德島區裁判所	/	x	/						5	1					2						
德島區裁判所	/								5	3					2						
合計	x	10	x	3		2	38		23	83	18			9		2			4		

第一〇一 地方裁判所訴訟件数(一) 大正元年

種別	舊	新	計	結果					未決	判決=計(控訴セシモノ)
				判決	取下	和解	其他	計		
第一審	65	193	258	113	57	-	32	201	57	28
第二審	28	78	106	88	27	-	-	85	21	-
合計	93	271	364	170	84	-	32	286	78	28
明治四十四年	85	227	312	222	77	-	-	319	73	38
同 四十三年	105	288	393	172	91	1	-	264	85	38
同 四十二年	88	262	350	156	89	-	1	246	105	28
同 四十一年	76	229	305	160	68	9	-	237	88	28

第一〇二 地方裁判所訴訟件数(二) 大正元年

種別	結果事件の種類別									
	人	事	土地	建物及船舶	金銭	米穀	物品	證券	雜事	計
第一審	47	17		-	67	1	4	3	62	201
第二審	-	9		3	57	1	2	1	12	85
合計	47	26		3	124	2	6	4	74	286
明治四十四年	57	24		5	179	-	10	3	41	219
同 四十三年	36	36		5	135	1	2	2	47	268
同 四十二年	40	23		4	126	-	7	3	43	246
同 四十一年	41	22		1	118	2	5	1	47	237

区裁判所訴訟件数一

大正元年

Table showing litigation statistics for district courts in the first year of the Taisho era, including court names, old vs new cases, and results.

区裁判所訴訟件数二

大正元年

Table showing litigation statistics categorized by case type (e.g., land, money, goods) for district courts in the first year of the Taisho era.

第一審財産権上ノ請求ニ係ル訴訟金額価額階級

大正元年

Table showing the distribution of litigation amounts and values in first-instance property rights cases for the first year of the Taisho era.

破産件数及復権申立件数

Table showing the number of bankruptcy cases and applications for reinstatement of rights in the first year of the Taisho era.

和解件数

大正元年

Table showing the number of mediation cases in the first year of the Taisho era, categorized by court and result.

家資分散

大正元年

Table showing the distribution of family assets in the first year of the Taisho era, categorized by creditor type and court.

登記件数及登録税等(商業登記及無税分除)

所名	大正元年			明治四十四年			四十三年		
	件数	個数	登録料 千料	件数	個数	登録料 千料	件数	個数	登録料 千料
徳島区	23,766	65,905	55,891	28,559	68,628	58,278	13,986	53,560	28,229
徳養区	18,758	23,603	30,908	15,898	23,328	23,093	19,238	20,277	28,038
富岡区	18,681	26,938	30,978	18,212	23,592	26,882	13,503	35,895	28,057
脇町区	29,181	68,527	23,798	20,177	65,710	23,293	18,667	55,017	29,005
川島区	11,890	23,869	18,516	13,118	23,800	15,703	11,415	23,589	18,516
合計	85,872	205,428	189,582	83,160	225,058	148,255	73,205	216,238	125,845

管内各出張所=於テ取扱セラルルヲ合算ス

不動産及船舶登記 続

種別	土地			建物			船舶			計		
	件数	個数	登録料	件数	個数	登録料	件数	個数	登録料	件数	個数	登録料
地権取得	6	18	3	-	-	-	-	-	-	6	18	3
賃借取得	-	-	-	-	-	-	-	-	-	-	-	-
質権取得	83	214	171	-	2	-	-	-	-	83	216	171
抵当権取得	16,295	58,677	28,771	864	6,866	700	3	3	4	17,162	65,546	30,475
強制競賣申立	66	86	-	1	17	-	-	-	-	67	103	-
假登記	47	320	234	12	83	7	-	-	-	59	403	241
差押	155	882	155	14	97	4	-	-	-	169	981	159
任意競賣申立	1	6	-	-	-	-	-	-	-	1	6	-
抹消	2	3	2	-	2	-	-	-	-	2	5	2
抹消	158	602	517	20	110	25	-	-	-	178	712	542
抹消	-	-	-	-	-	-	-	-	-	-	-	-
抹消	570	781	-	5	11	-	-	-	-	575	792	-
抹消	-	-	-	-	-	-	-	-	-	-	-	-
假登記	73	389	85	5	41	1	-	-	-	78	430	86
預告登記	-	-	-	-	-	-	-	-	-	-	-	-
附記登記	11	200	-	2	23	-	-	-	-	13	223	-
附記登記	5536	18,158	1010	176	1,167	20	1	1	-	5713	20,322	1030
強制管理申立	2	7	-	-	-	-	-	-	-	2	7	-
登記更正	1	19	10	-	-	-	-	-	-	1	19	10
登記変更	1027	5447	136	115	232	13	-	-	-	1,142	5,679	149
登記抹消	7	7	-	-	-	-	-	-	-	7	7	-
登記抹消	13,147	26,587	1,610	767	5,290	111	16	16	2	13,914	27,877	1,721
登記抹消	84	398	-	1	1	-	-	-	-	85	399	-
登記抹消	15,312	59,588	3,089	1,320	6,808	158	16	16	2	16,648	66,392	3,247
登記抹消	412	761	-	2	25	-	-	-	-	414	786	-
合計	78,106	222,468	158,766	5,673	20,861	5453	60	60	383	84,139	249,389	164,309
明治四十四年	76,034	221,171	158,256	5,603	19,786	5,108	64	64	650	81,701	241,026	163,211
四十三年	5,141	13,823	-	12	81	-	-	-	-	5,153	13,904	-
四十三年	68,118	199,087	142,710	5,888	19,177	3,282	72	74	382	73,008	218,338	166,493
四十三年	5,229	9,820	-	6	44	-	-	-	-	5,235	9,864	-
四十三年	63,779	186,899	119,667	5,814	16,585	3,380	83	83	713	68,676	203,167	119,700
四十三年	3,522	10,718	-	6	46	-	-	-	-	3,528	10,764	-
四十三年	65,704	192,616	121,097	5,820	16,703	3,384	87	87	348	71,531	208,366	121,071
四十三年	2,346	6,046	-	8	31	-	-	-	-	2,354	6,077	-

個数ヲ計上ニ件数又ハ登録料ヲ計上セラルル他、件数又ハ登録料中ニ包含セラルル以下ノ税額、之ヲ計上セラルル

不動産及船舶登記

種別	土地			建物			船舶			計		
	件数	個数	登録料	件数	個数	登録料	件数	個数	登録料	件数	個数	登録料
家督相続	2,551	18,716	5,802	130	480	108	-	-	-	2,681	19,196	5,910
所有権取得	2	2	-	-	-	-	-	-	-	2	2	-
遺産相続	390	1,647	547	12	66	7	-	-	-	402	1,713	554
所有権取得	1	1	-	-	-	-	-	-	-	1	1	-
遺贈	182	717	3,866	2	23	7	-	-	-	184	740	3,873
所有権取得	85	654	-	-	-	-	-	-	-	85	654	-
買賣	13,993	45,708	10,320	466	2,050	17,65	20	20	318	29,879	47,778	10,638
所有権取得	882	13,588	-	-	-	-	-	-	-	882	13,588	-
其他原因	199	376	2,263	19	88	84	-	-	-	218	464	2,347
所有権取得	602	3,223	-	-	-	-	-	-	-	602	3,223	-
所有権保存	566	8,110	4,880	1,596	18,226	1,460	4	4	18	5,206	19,920	6,348
共有物分割	891	1,958	-	-	-	-	-	-	-	891	1,958	-
共有物分割	105	317	22	-	-	-	-	-	-	105	317	22
地上権取得	136	574	114	-	-	-	-	-	-	136	574	114
永年作権取得	6	6	-	-	-	-	-	-	-	6	6	-
賃借権取得	108	391	217	-	-	-	-	-	-	108	391	217
賃借権取得	10	26	5	-	-	-	-	-	-	12	29	5

86 裁 判

第 一 一 一

### 商 事 會 社 登 記 件 數

大 正 元 年

種 別	設 立	資 本 又 上 增 加	株 式 拂 込	債 券 發 行	支 店 設 置	本 店 又 支 店 移 動	合 名 會 社 本 店 增 加	解 散	合 名 會 社 明 解 散	清 算 人 任 免 變 更	清 算 結 了	登 記 項 目 更 正	登 記 項 目 更 正	登 記 項 目 更 正	計	登 録 稅
合 名 會 社	本 店	5	2	-	-	-	-	12	-	11	6	1	28	2	67	67
	支 店	-	-	-	-	-	-	8	-	8	7	-	3	-	26	33
合 資 會 社	同	8	1	-	-	-	-	7	-	9	1	-	28	-	84	379
	同	-	-	-	-	-	-	-	-	-	-	-	3	-	3	5
株 式 會 社	同	5	1	8	2	-	1	1	-	-	2	1	67	-	88	3684
	同	1	2	3	-	2	-	-	-	-	-	1	55	-	64	76
株 式 合 資 會 社	同	-	-	-	-	-	-	-	-	-	-	-	-	-	-	-
	同	-	-	-	-	-	-	-	-	-	-	-	-	-	-	-
合 計	同	18	6	8	2	-	1	20	-	20	9	2	123	2	209	5422
	同	1	2	3	-	2	-	8	-	8	7	1	61	-	73	124
明 治 四 十 四 年	同	15	7	8	1	1	2	10	-	9	6	8	93	1	162	5347
	同	-	-	1	-	9	2	-	-	-	1	3	66	2	64	76
同 四 十 三 年	同	15	2	7	1	-	6	10	-	8	1	1	91	3	143	2422
	同	-	-	1	-	1	-	1	-	1	-	-	67	1	62	79
同 四 十 二 年	同	18	5	1	-	1	2	7	1	8	6	3	117	4	174	2254
	同	5	-	-	-	2	-	-	-	-	-	5	26	2	41	61
同 四 十 一 年	同	16	5	3	-	2	-	6	-	6	2	2	110	18	170	2678
	同	4	1	2	-	2	-	-	-	-	-	3	82	2	61	106

臣 三

獄

第 一 一 二

### 諸 種 登 記

種 別	大 正 元 年		明 治 四 十 四 年		同 四 十 三 年		
	件 數	登 録 稅	件 數	登 録 稅	件 數	登 録 稅	
營 利 目 的 外 國 法 人 登 記	2	7	2	7	-	-	
商 号 登 記	7	5	8	2	3	3	
未 成 年 者 登 記	12	62	4	17	9	66	
	-	-	-	-	-	-	
妻 登 記	-	-	1	3	-	-	
支 配 人 登 記	2	14	3	21	1	7	
	2	2	-	-	1	1	
夫 婦 財 產 契 約 登 記	-	-	-	-	-	-	
商 事 會 社 登 記	合 名 會 社	73	658	57	268	69	550
	合 資 會 社	57	324	65	388	62	339
	株 式 會 社	162	3280	104	2697	74	1622
	計	292	5822	226	3453	205	2511
營 利 目 的 外 國 法 人 登 記	-	-	-	-	-	-	
產 業 組 合 登 記	167	96	150	95	143	69	
	65	77	1	1	-	-	

第一一三 監獄職員 大正元年十二月三十一日

名稱	典獄	看守長	監獄區	教誨師	藥劑師	看守	女監取締	技業手	計
德島監獄	1	8	3	3	1	101	5	3	125

第一一四 監獄地所建物 大正元年十二月三十一日

種別	地所坪數	監房						工場坪數
		分房		雜居		計		
		房數	坪數	房數	坪數	房數	坪數	
總校監	3825	29	78	133	884	162	962	875
禁錮監	214	-	-	6	86	6	86	-
拘留監	136	-	-	6	86	6	86	-
拘置監	873	-	-	36	279	36	279	-
勞務場	229	-	-	9	73	9	73	-
其他	11,598	22	35	2	122	24	157	-
附屬地	1306	-	-	-	-	-	-	-
計	17,191	51	113	192	1,450	243	1,663	875

第一一五 受刑者出入 大正元年

種別	前年刑 越人員	入						出						年末 現員					
		新受刑 初犯	刑執行 再犯	逃走 等取回	他刑 等取回	其他	計	滿期 出獄	假出 恩赦	刑執行 停止	逃走	死亡	他 押送		其他	計			
男	824	854	169	-	-	89	85	717	689	38	32	4	1	15	21	49	849	702	
女	82	185	4	-	-	16	24	189	184	4	-	-	-	1	-	25	184	87	
計	886	899	173	-	-	65	69	906	843	42	32	4	1	16	21	74	1033	789	
明治四十四年		954	639	151	4	-	34	87	885	835	27	2	9	1	12	4	63	943	886
同 四十三年		726	882	165	1	3	260	2	953	635	18	2	5	3	17	20	5	725	784
同 四十二年		893	885	292	1	-	178	-	926	636	14	2	-	-	18	33	-	703	726
同 四十一年		812	808	240	2	2	130	7	889	756	17	3	-	2	10	16	4	808	893

新受刑囚本籍別一

大正元年

郡市	窃盗	强盗	博	诈	偽	贓物	横	毀	文	通	偽	根	根
				恐	喝	入	領	隱	書	貨	証	根	根
				恐	喝	入	領	隱	書	貨	証	根	根
徳島	16	-	10	5	-	-	7	-	4	1	-	-	-
名東	22	-	15	6	1	-	-	-	1	-	-	-	-
勝浦	11	-	3	4	-	2	1	1	1	-	-	-	-
那賀	11	-	23	5	-	1	-	-	-	-	3	-	-
海部	4	-	6	2	-	1	-	-	1	-	-	-	-
名西	11	-	7	3	-	3	-	-	1	-	-	-	-
叔野	24	-	13	7	3	3	-	-	3	-	1	1	-
阿波	6	-	4	3	-	1	-	-	-	-	-	-	-
麻植	10	-	8	6	1	5	-	-	1	-	3	-	-
美馬	8	-	12	4	-	1	-	-	2	-	2	1	-
三好	10	-	12	6	-	3	-	-	1	-	1	-	-
他府果	30	-	3	8	-	4	-	-	2	-	1	-	-
合計	163	-	116	69	5	31	1	17	17	1	11	2	-
明治四十四年	13	-	9	5	2	4	-	-	3	-	-	-	-
同四十三年	133	-	86	88	7	28	6	21	1	1	1	2	-
同四十二年	16	-	13	7	-	3	-	2	-	-	-	1	-
同四十一年	213	6	80	69	17	27	3	7	-	-	2	1	-
同四十年	11	-	4	-	5	2	-	2	-	-	-	2	-

新受刑囚本籍別二

大正元年

郡市	傷	害	殺	人	嬰兒	墮	胎	公	務	放	火	其	他	合
														計
徳島	5	-	1	-	-	-	-	2	-	-	-	-	3	54
名東	1	-	-	-	-	-	-	-	4	-	-	-	3	53
勝浦	1	-	-	-	-	-	-	-	2	-	-	-	1	3
那賀	2	-	-	-	-	-	-	-	-	-	-	-	1	24
海部	-	-	-	-	-	-	-	-	-	-	-	-	1	3
名西	1	-	-	-	-	-	-	-	-	-	-	-	1	45
叔野	7	-	-	-	-	-	-	-	-	-	2	-	4	1
阿波	2	-	1	-	-	-	-	-	4	-	2	-	1	15
麻植	2	-	-	-	-	-	-	-	-	-	-	-	3	1
美馬	2	-	-	-	-	-	-	-	-	-	-	-	3	29
三好	1	-	-	-	-	-	-	-	-	-	-	-	3	4
他府果	6	-	1	-	-	-	-	-	-	-	-	-	3	24
合計	30	-	3	-	-	-	1	7	10	-	2	-	29	486
明治四十四年	2	-	-	-	-	-	2	-	4	-	-	-	1	34
同四十三年	23	-	2	-	-	-	7	-	18	-	2	-	30	520
同四十二年	1	-	-	-	-	-	6	-	3	-	-	-	61	513
同四十一年	50	-	5	-	-	-	2	-	4	-	6	-	28	78
同四十年	1	-	2	-	-	-	2	-	2	-	-	-	17	291



新 受 刑 囚 罪 名 及 刑 名 大 正 元 年

罪 名	無 期 懲 役	有 期 懲 役	有 期 禁 錮	舊 刑	拘 留	死 刑	計
竊 盜	-	162	-	-	-	-	162
強 盜	-	14	-	-	-	-	14
賭博	-	116	-	-	-	-	116
詐欺	-	58	-	-	-	-	58
橫 領	-	31	-	-	-	-	31
贓物	-	5	-	-	-	-	5
毀棄及隱匿	-	1	-	-	-	-	1
通變偽造	-	1	-	-	-	-	1
偽造	-	17	-	-	-	-	17
偽証	-	11	-	-	-	-	11
根絕	-	2	-	-	-	-	2
傷 害	-	29	-	-	-	-	29
殺 人	-	3	-	-	-	-	3
嬰 兒 殺	-	1	-	-	-	-	1
墮 胎	-	1	-	-	-	-	1
印 章 偽 造	-	3	-	-	-	-	3
公 務 執 行 妨 害	-	7	-	-	-	-	7
逃 及 犯 人 贖 取 及 逃 避 湮 滅	-	1	-	-	-	-	1
放 火	-	10	-	-	-	-	10
住 居 侵 入	-	5	-	-	-	-	5
名 譽 毀 損	-	1	-	-	-	-	1
其 他	-	11	-	-	-	-	11
(以上小計)	-	270	-	-	-	-	270
森 林 法	-	34	-	-	-	-	34
郵 便 法	-	4	-	-	-	-	4
假 令 違 反	-	1	-	-	-	-	1
賭 博 法	-	-	-	-	-	-	-
規 則 違 反	-	-	-	-	-	-	-
警 察 犯 罪 罰 令	-	-	-	-	57	-	57
其 他	-	-	-	-	11	-	11
	-	-	-	-	29	-	29
	-	-	-	-	4	-	4
合 計	-	271	3	2	137	-	272
	-	32	-	-	115	-	147
	-	515	3	2	252	-	772

第 一 一 九 新 受 刑 者 罪 狀 一 大 正 元 年

種 別	竊 盜	強 盜	賭 博	詐 欺	橫 領	贓 物	毀 棄	文 書	偽 造	偽 証	傷 害	殺 人	嬰 兒 殺	墮 胎
初 犯	28	-	21	24	21	4	-	14	4	10	2	21	2	1
再 犯 以 上	11	-	4	2	-	2	-	-	-	-	-	-	-	3
再 犯 以 上	75	-	35	25	10	1	1	3	-	1	9	1	-	-
再 犯 以 上	3	-	1	-	-	-	-	-	-	-	-	-	-	-
計	116	-	116	59	31	5	1	17	4	11	2	30	3	1
計	14	-	5	2	-	2	-	-	-	-	-	-	-	3

第 一 二 〇 新 受 刑 者 罪 狀 二 大 正 元 年

種 別	公 務 執 行 妨 害	放 火	住 居 侵 入	其 他	計	森 林 法	郵 便 電 信 法	其 他	警 察 犯 罪 罰 令 違 反	合 計
初 犯	8	8	1	7	24	5	4	43	27	25
再 犯 以 上	1	5	-	-	6	-	-	4	111	125
再 犯 以 上	1	2	-	3	6	1	-	-	-	168
再 犯 以 上	-	-	-	-	4	-	-	-	-	4
計	10	15	1	10	36	6	4	47	27	202
計	1	5	-	-	6	-	-	4	111	129

第 一 二 一 在 監 人 懲 罰 大 正 元 年

種 別	比 責	廢 止	廢 止	因 書 閱	請 假 停 止	自 辦 衣 類 停 止	自 辦 食 料 停 止	運 動 停 止	作 業 停 止	減 食	輕 辱 禁	重 辱 禁	計
抗 命	-	-	-	-	-	-	-	-	-	13	-	1	14
暴 行	-	-	-	-	-	-	-	-	-	4	-	4	8
爭 論	4	-	-	-	-	-	-	-	-	48	-	3	55
改 打	1	-	-	-	-	-	-	-	-	29	-	6	36
竊 食	-	-	-	-	-	-	-	-	-	3	-	-	3
物 品 藏 匿	1	-	-	2	-	-	-	-	-	18	1	2	24
物 品 變 壞	-	-	-	-	-	-	-	-	-	1	1	1	3
物 品 交 換	-	-	1	-	-	-	-	-	2	13	-	-	16
座 臥 不 正	2	-	-	-	-	-	-	-	-	12	-	-	14
通 聲 談 話	4	-	-	-	-	-	-	-	-	34	-	-	38
猥 褻	-	-	-	-	-	-	-	-	-	3	-	-	3
息 殺	1	-	-	-	-	-	-	-	-	21	1	-	23

在 監 人，懲 罰 統

種 別	男 女	賞 遇		罰 則		請 願 作 業		自 辦 食 料		運 動		減 食	輕 罰 禁	重 罰 禁	計	
		停止	停止	禁止	禁止	停止	停止	停止	停止	停止	停止					
賭博類似	男 女	-	-	-	-	-	-	-	-	-	-	2	-	-	2	
逃走類似	男 女	-	-	-	-	-	-	-	-	-	-	-	-	-	-	
其 他	男 女	15	2	-	4	-	-	-	-	-	-	112	3	10	164	
合 計	男	28	2	1	6	-	-	-	-	-	-	20	323	6	27	413
	女	-	-	-	-	-	-	-	-	-	-	-	-	-	-	7
		28	2	1	6	-	-	-	-	-	-	20	320	6	27	420
懲罰人員	男	14	2	1	3	-	-	-	-	-	-	10	170	4	25	229
	女	-	-	-	-	-	-	-	-	-	-	-	-	-	-	5
		14	2	1	3	-	-	-	-	-	-	10	175	4	25	234

第一二二 在 監 人 患 者 及 死 亡 者

大正元年

病 症 別	患 者		死 亡 者		病 症 別	患 者		死 亡 者		
	男	女	男	女		男	女	男	女	
花柳病	梅毒	41	3	-	-	齒 疾	37	3	-	-
	淋疾	27	1	-	-		腔及咽喉疾	21	1	-
瘰癧	癩	14	-	-	-	胃 加 答 兒	227	14	2	-
	瘰癧	17	-	-	-	胃 瘰癧	27	11	-	-
瘰癧及萎黃病	瘰癧	7	1	-	-	其他胃瘰癧	5	-	3	-
	萎黃病	7	1	-	-	膈加答兒	103	8	3	-
其他營養失調，疾	寄 生 蟲 病	1	-	1	-	脾臟周圍炎	1	-	1	-
	其他，腦病	28	2	-	-	膀 脫 加 答 兒	1	-	-	-
神 經 痛	神 經 變 弱	22	2	1	-	肝 臟 病	4	-	-	-
	神經性消化不良	21	-	-	-	痔 疾	66	2	-	-
癲 癇	癲 癇	44	-	-	-	其他泌尿器疾患	8	1	-	-
	其他神經系統病	1	-	-	-	生 殖 器 疾 患	6	10	-	-
顆 粒 性 結 膜 炎	夜 盲 症	3	-	-	-	疥 癬	31	5	-	-
	其他，眼病	5	-	-	-	皮 下 蜂 蟻 咬 傷	12	2	-	-
耳 病	耳 病	2	-	-	-	濕 疹	47	3	-	-
	其他，眼病	187	30	-	-	疥 癬	2	-	-	-
心 臟 疾 患	心 臟 疾 患	20	2	-	-	頭 部 解 剖	14	1	-	-
	其他，血行器疾患	18	1	2	-	其 他 皮 膚 病	24	1	-	-
氣 管 炎	氣 管 炎	6	-	-	-	運 動 傷	67	9	-	-
	肺 炎	30	1	-	-	凍 瘡	17	-	-	-
肺 助 膜 炎	肺 助 膜 炎	1	-	-	-	合 計	5728	126	7	1
	喘 息 病	20	1	-	-					
其 他 呼 吸 器 病	其 他 呼 吸 器 病	271	10	-	-					

議

會

第一三 貴族院多額納稅議員互選者 明治四十四年四月

氏名	住 所	族 稱	取 業	直 接 國 稅 納 額			
				地 租	所 得 稅	營 業 稅	計
西野嘉右衛門	勝浦郡小松島町大字小松島町	士 族	商	4011.260	619 7100	-	10208.360
森 立 郎	徳島市 大字 通町	平 民	商	3728.505	577 6220	659000	9181725
美馬儀一郎	徳島市 大字 佐古町	平 民	商	3059965	415 6620	1040020	8256605
三木与吉郎	板野郡松茂村大字中喜来浦村	士 族	商	3020.195	327 2630	61900	2871625
大伏元貞	板野郡葦園村大字東中富村	平 民	商	21030	578 2718	-	6125728
宮本谷藏	勝浦郡小松島町大字中郷村	平 民	商	2172495	300 2050	153020	3652585
芝嘉久太	名東郡齊津村大字下代新町	平 民	商	1972425	78 2370	582600	3550895
手束平三郎	阿波郡柿島村大字柿架村	平 民	商	1660.690	1215 2220	192970	3272100
大伏九郎左衛門	板野郡葦園村大字東中富村	平 民	農	1292575	151 2000	-	3002575
松浦徳次郎	徳島市 大字 八百屋町	士 族	農	1976.130	251 770	152920	2780820
中川喜三郎	板野郡一牟村大字五条村	平 民	商	1702220	220 200	228230	3977350
現見十次郎	麻植郡西尾村大字敷地村	士 族	商	1617570	222 220	262300	3922670
川藤 弘一	板野郡 板西町大字川崎村	平 民	農	1556025	200 770	272100	2756115
工藤源助	麻植郡 西尾村大字西麻植	平 民	農	1602325	222 270	102900	3522695
多田勝太郎	勝浦郡小松島町大字金嶺新町	士 族	農	1722220	27 2500	-	2522720

第一四 衆議院議員送挙 明治四十五年五月

郡 市	直接國稅 10以上者 411者	送 挙 有 権 者				投 票 数			投票者 411者
		華 族	士 族	平 民	計	有 効	無 効	計	
徳 島	1753	-	372	1195	1567	3215	5	3220	129
名 東	1657	-	162	1338	1500	1209	6	1215	83
勝 浦	1372	-	102	1268	1372	1227	11	1238	122
那 賀	3226	-	23	2988	3011	2755	13	2768	238
海 部	1315	-	55	1260	1315	876	6	882	197
名 西	1262	-	16	1246	1261	1167	12	1179	121
板 野	3275	-	72	3203	3275	3717	12	3729	198
阿 波	1378	-	32	1346	1410	1005	7	1012	151
麻 植	1205	-	26	1179	1205	968	6	974	79
美 馬	1720	-	222	1498	1720	1202	5	1207	121
三 好	1278	-	15	1263	1288	1050	7	1057	99
合 計	29065	-	6185	16291	17476	15771	90	15861	1520

縣會議員送挙

明治四十四年十月

郡市	議員數	送挙有権者	被送挙有権者	投票數			投票七以上者
				有効	無効	計	
徳島	3	3990	1632	3563	31	3594	396
名勝	2	3535	3216	3128	31	3159	269
那波	1	3035	3297	699	17	696	339
海部	4	4037	3893	4030	49	4079	358
名西	2	3953	3047	3261	9	3270	683
板野	2	3719	3321	3306	24	3330	269
所波	5	4836	3668	4361	38	4399	437
麻植	2	3506	3085	3405	29	3434	362
美馬	2	3294	963	3407	29	3436	288
三好	4	4182	3312	3002	61	3063	1119
三好	3	3740	3288	3294	74	3368	372
合計	30	33,230	23,742	25,476	402	25,878	2352

六二一 縣會及縣參事會

年次	通常會			臨時會			縣參事會			會議日數	議事日數
	開會日數	議事件數		開會日數	議事件數		定員				
		議了	不議了		議了	不議了	名譽	高等官	計		
大正元年	16	55	-	25	-	-	6	2	8	63	100
明治四十四年	17	28	-	28	3	1	24	2	8	71	238
同四十三年	19	31	-	23	-	-	6	2	8	66	273
同四十二年	20	24	-	26	-	-	6	2	8	74	234
同四十一年	16	20	-	20	-	-	6	2	8	126	201

七二一 郡會議員送挙

明治四十四年十月

郡名	議員	送挙有権者	被送挙有権者	郡名	議員	送挙有権者	被送挙有権者
名勝	20	3622	3150	所波	16	2396	3804
那波	15	3114	3806	麻植	20	3420	3630
海部	30	4622	4038	美馬	30	4266	3850
名西	20	3009	3439	三好	25	3740	3578
板野	20	3883	3089	合計	226	33153	29286
板野	20	5081	3902				

郡市會及郡市參事會

大正元年

郡市	通常會				臨時會				郡市參事會						
	開會日數	出席總數	平均一日出席數		開會日數	出席總數	平均一日出席數		定員	年未現員	開會日數	開會日數	議事件數		
			議了	不議了			議了	不議了							
徳島	5	130	26.00	14	37	851	22.00	85	6	6	38	42	73		
名勝	5	76	15.20	13	-	-	-	-	5	5	3	6	14		
那波	7	75	10.71	7	3	38	12.66	3	5	5	3	11	15		
海部	12	320	26.67	13	-	-	-	-	5	5	10	22	21		
名西	9	165	18.33	7	-	-	-	-	5	5	3	8	8		
板野	9	149	16.56	8	5	84	16.80	7	5	5	11	17	26		
所波	4	100	25.00	14	1	24	24.00	1	5	5	4	8	22		
麻植	14	154	11.00	6	5	57	11.80	-	5	5	7	12	21		
美馬	8	154	19.25	3	4	-	-	-	5	5	13	20	32		
三好	10	267	26.70	2	1	27	27.00	1	5	5	11	3	11		
三好	10	204	20.40	6	-	-	-	-	5	5	11	3	11		
合計	93	1807	19.53	99	4	52	13.01	20.79	67	1	56	56	106	156	247
明治四十四年	91	1811	19.79	92	4	51	12.75	22.93	90	-	56	56	175	257	369
同四十三年	93	1706	18.34	20	3	56	18.29	7.63	86	-	58	58	207	269	380
同四十二年	88	1578	17.93	60	4	64	16.00	14.50	71	-	58	58	181	260	310
同四十一年	85	1574	18.52	50	7	39	7.00	12.97	78	-	58	58	204	278	303

九二一 市町村會議員送挙

大正元年十一月三十一日

郡市	市町村	會數	議員		送挙有権者	會數	議員		送挙有権者
			定員	現員			定員	現員	
			有七以上者	有七以上者					
徳島	島東	1	36	35	3603	-	-	-	-
名勝	島東	1	18	16	455	10	152	143	4421
那波	浦賀部	1	24	22	1092	6	72	72	2864
海部	賀部	4	86	80	3026	20	268	247	3265
名西	西野	1	12	12	379	12	156	146	4511
板野	板野	1	18	17	507	11	136	131	4793
所波	波	2	36	35	961	19	298	276	3354
麻植	植	2	30	27	668	6	90	87	3410
美馬	馬	2	36	35	1032	10	138	125	4008
三好	好	2	36	29	1007	14	222	207	4189
三好	好	2	36	29	1007	11	168	159	3605
合計		19	348	316	13,401	119	1700	1593	56,720
明治四十四年		18	332	321	13,474	120	1704	1632	55,884
同四十三年		18	332	329	13,113	122	1758	1715	56,760
同四十二年		18	326	302	13,104	122	1742	1620	55,978
同四十一年		18	326	317	13,038	122	1742	1680	55,764

本表(外)海部郡=於村村會合一議員定員=0現員=1877

敗

政

---

和 一 三 〇 租 稅 負 擔 (大正元年度市町村 (稅八等算額=依))

年 次	國 稅			縣 稅			市 町 村 稅		
	總 額	平均一戶	平均一人	總 額	平均一戶	平均一人	總 額	平均一戶	平均一人
大正元年度	266,513.3	20.756	3.622	1,105,777	8.613	1.503	1,813,298	12.541	2.187
明治四十四年度	260,806.5	20.358	3.564	1,061,867	8.285	1.469	1,509,772	11.785	2.633
同 四十三年度	278,748.3	21.877	3.833	926,171	7.354	1.270	1,415,670	11.121	1.984
同 四十二年度	272,972.9	22.877	4.032	888,888	6.968	1.207	1,403,468	11.002	1.937
同 四十一年度	280,570	22.087	3.911	823,974	6.462	1.146	1,269,312	9.961	1.767
同 四十年度	270,926	21.224	3.777	778,688	6.257	1.109	1,005,239	7.912	1.403
同 三十九年度	238,851	18.877	3.361	793,288	5.898	0.693	828,688	6.632	1.779
同 三十八年度	217,210	17.277	3.085	723,133	5.413	0.609	705,509	5.612	1.002
同 三十七年度	188,537	14.977	2.697	575,184	4.781	0.680	632,710	5.033	0.905
同 三十六年度	140,728	11.208	1.976	603,021	4.779	0.855	883,660	7.026	1.251

和 一 三 一 國 稅 科 目 別 (累年史收額)

科 目	大正元年度	明治四十四年度	同 四十三年度	同 四十二年度	同 四十一年度	
地 租	田 租	508,828	506,703	527,051	587,964	572,616
	畑 租	245,594	274,950	285,469	-	-
	宅 地 租	163,520	164,631	209,402	210,769	213,772
	推 地 租	43,604	45,231	45,608	38,042	38,862
	延納年賦	22	2,026	85	44	7
計	941,568	993,771	1,067,615	1,185,823	1,175,870	
所 得 稅	得 稅	243,082	218,177	215,082	229,421	228,888
	業 稅	167,412	163,049	178,973	184,268	183,716
酒 稅	酒 造 稅	503,244	396,215	504,745	507,308	503,034
	酒 類 稅	105	43	49	127	102
計	608,359	442,275	683,772	691,743	686,846	
鹽 油 稅	鹽 稅	53,875	56,048	51,132	56,379	53,876
	油 稅	14,418	14,569	38,159	36,656	10,115
織 物 稅	織 物 稅	136,547	120,995	127,892	125,546	105,573
	鑛 產 稅	6,012	2,521	1,729	1,205	1,668
鉦 業 稅	鑛 正 稅	6,153	6,238	5,496	6,900	8,322
	鑛 正 稅	2,643	4,681	3,749	5,577	3,866
	砂 鑛 正 稅	42	42	47	20	20
計	195,587	189,597	204,213	200,668	190,557	
實 業 稅	3,550	3,892	3,980	3,126	3,758	
通 行 稅	3,688	6,170	5,828	5,634	5,553	
相 稅	23,101	39,423	44,764	12,950	21,600	
合 計	266,513.3	260,806.5	278,748.3	272,972.9	280,570	

四十一年度以前、畑租徵收額、雜地租、内=含

国 税 郡 市 列 大正元年度

Table with columns: 郡市, 地租, 所得稅, 營業稅, 酒稅, 醬油稅, 賣藥稅, 砂糖稅, 鹽業稅, 通行稅, 相續稅, 織物稅, 計. Rows include 德島, 名勝, 那波, 海名, 板西, 野波, 阿麻, 美三, 合計, and annual summaries.

地 租 租 目 大正元年度

Table with columns: 郡市, 田租, 畑租, 宅地租, 雑地租, 延納年賦, 計. Rows include 德島, 名勝, 那波, 海名, 板西, 野波, 阿麻, 美三, 合計, and annual summaries.

四十一年度以前, 畑租徵收額, 雑地租, 内=含

所 得 稅 一

Table with columns: 郡市, 種, 人員, 所得金高, 稅額. Rows include 德島, 名勝, 那波, 海名, 板西, 野波, 阿麻, 美三, 合計, and annual summaries.

所 得 稅 二

Table with columns: 郡市, 種, 人員, 所得金高, 稅額. Rows include 德島, 名勝, 那波, 海名, 板西, 野波, 阿麻, 美三, 合計, and annual summaries.

第一三六

三種所得稅納額人員

大正元年度

郡市	十	五	貳	百	五	參	貳	拾	拾	五	參	參	計
	以	以	以	以	以	以	以	以	以	以	以	未	
德島	3	2	20	41	103	160	143	271	214	974	105	224	2292
名東	1	1	2	7	24	38	34	64	73	232	69	147	712
勝浦	2	2	3	6	23	24	39	54	60	187	53	127	580
那賀	-	-	5	21	63	70	56	104	159	551	135	295	1464
海部	-	-	-	7	16	25	24	28	43	177	40	93	405
名西	-	-	2	4	17	21	14	26	41	150	53	126	460
板野	4	5	21	45	95	108	107	100	176	622	147	289	1574
阿波	-	2	4	10	21	25	16	36	54	251	95	227	741
麻植	1	1	4	8	24	24	50	71	84	423	112	237	1174
美馬	-	-	1	12	20	29	44	75	73	344	87	239	704
三好	-	-	-	-	-	-	-	-	-	-	-	-	-
合計	11	20	75	173	448	676	642	924	1060	4134	778	2492	11,404
明治四十四年度	5	18	61	132	341	522	449	836	949	3672	1212	3496	19706
同四十三年度	5	16	63	155	377	569	471	818	983	3678	966	2312	19,416
同四十二年度	11	18	78	158	428	670	489	826	1072	3760	925	2347	19,708
同四十一年度	13	17	78	143	412	659	465	776	878	3549	836	2282	19,048

第一三八

三種所得稅種類別

大正元年度

郡市	俸給及 給與	商業	工業	農業	勞力	其他	所得	計
德島	435,457	55,025	79,994	73,080	4,617	49,446	151,717	1,517,175
名東	66,345	43,957	33,754	3,480	-	3,184	363,619	363,619
勝浦	25,816	4,147	13,355	6,330	-	1,021	271,362	271,362
那賀	78,044	100,468	48,304	29,787	230	8,354	73,476	73,476
海部	26,812	51,668	13,728	18,999	229	5,758	22,775	22,775
名西	26,987	48,076	13,750	7,327	-	5,037	22,372	22,372
板野	114,351	28,439	10,795	30,409	-	13,684	32,930	32,930
阿波	23,628	8,843	19,867	6,174	870	1,572	31,549	31,549
麻植	51,867	86,017	36,020	9,847	60	3,224	36,374	36,374
美馬	73,781	20,026	25,112	13,144	-	2,651	48,475	48,475
三好	95,777	7,081	4,368	9,447	42	9,334	28,595	28,595
合計	1,017,855	1,407,877	428,547	206,024	6,048	87,065	6,245,556	6,245,556
明治四十四年度	926,819	1,275,661	414,908	173,405	4,183	81,531	5,745,605	5,745,605
同四十三年度	746,900	1,233,076	421,888	167,817	3,973	93,515	5,679,181	5,679,181
同四十二年度	733,287	1,233,015	403,862	164,890	3,662	116,387	5,952,737	5,952,737
同四十一年度	624,233	1,053,577	423,389	149,457	4,608	96,362	5,651,015	5,651,015

第一三七

三種所得稅種類別

大正元年度

郡市	田畑	宅地貸付 及貸家	山林	原野其他 (土地)	鑛業	牧養業及 採取業	貸金及 預金(利息)
德島	14,163	128,025	1873	4895	-	3,072	47,160
名東	17,920	19,400	823	8851	-	2,140	23,765
勝浦	240,520	13,928	4621	5920	-	2,813	18,361
那賀	373,397	23,217	27,079	2	-	3,405	29,473
海部	58,897	5,163	43,384	45	-	3,339	13,068
名西	96,923	19,721	6316	1361	-	3,570	13,524
板野	486,955	83,420	3,912	117,154	-	4,469	58,697
阿波	175,894	11,132	6292	225	322	3,452	48,68
麻植	123,508	29,379	11,320	-	-	3,972	19,551
美馬	183,404	23,588	4,802	-	3899	3,972	19,551
三好	117,239	15,104	11,061	-	-	1,514	11,463
合計	2,205,288	322,997	163,463	141,173	8221	39,400	227,498
明治四十四年度	2,058,025	270,529	114,386	128,001	8221	28,272	246,684
同四十三年度	2,153,347	245,156	113,921	157,340	1,050	37,494	265,704
同四十二年度	2,213,322	256,857	134,705	149,000	-	63,426	286,701
同四十一年度	2,239,840	226,182	224,847	169,592	1,771	43,793	187,353

第一三九

國稅滯納處分

大正元年度

郡市	督促狀發付 金額	人員	賦課差押 金額	人員	處分執行徵收 金額	人員	税金欠損 金額	人員	翌年度繰越 金額	人員
德島	470,000	16	2,000	1	7,000	2	-	-	322,000	1
名東	35,000	13	-	2	-	6	-	-	-	-
勝浦	966,000	9	28,000	1	-	-	-	-	-	-
那賀	215,280	6	-	-	-	-	-	-	-	-
海部	-	-	-	-	-	-	-	-	-	-
名西	186,000	9	-	-	-	-	-	1,000	3	3
板野	625,775	14	2,250	2	-	-	-	14,150	5	5
阿波	725,350	3	86,786	1	-	-	-	-	-	-
麻植	624,290	11	240,260	4	-	-	-	118,200	1	1
美馬	1,005,975	109	88,320	20	65,230	9	2,750	33	-	-
三好	1,244,000	10	37,000	3	-	-	-	21,200	1	1
合計	6,857,670	200	2,321,710	40	822,330	17	2,750	34	801,350	15
明治四十四年度	5,191,040	215	6,105,090	34	3,222,905	23	4,129,500	12	1,467,770	6
同四十三年度	3,724,440	226	5,478,785	46	3,211,000	16	2,000	3	471,200	16
同四十一年度	3,722,850	224	5,012,444	207	3,511,620	16	1,494,850	13	684,200	3



国税滞納處分

大正元年度

Table with columns for 市 (City) and 町 (Town) including 德島, 名勝, 那波, 海部, 西野, 阿波, 麻呂, 美三, 好. Rows include 地租, 所得税, 管業税, 酒税, 糖油税, 鑛業税, 養蚕管業税, 其他. Includes a summary row for 明治四十四年度 and 昭和四十四年度.

本表四十四年度以降八處分決行徴収ニ係ルモノトス

租税外国庫收入

Table with columns for 科 (Category) and 目 (Item). Rows include 官吏遺族扶助法納金, 官有物拂下代, 地所拂下代, 物品拂下代, 家畜拂下代, 雑收, 定期貸金, 据置貸金, 治水費資金收入, 地方分擔納付金. Includes a summary row for 明治四十四年度 and 昭和四十四年度.

租税外国庫收入

決算

Table with columns for 科 (Category) and 目 (Item). Rows include 官業及官有財産收入, 官有物貸下料, 地所貸下料, 地所使用料, 水面使用料, 馬匹貸下料, 雑收, 懲罰及没收金, 罰金及科料, 没收金, 雑收入, 運納金, 雑收, 解償及還付金, 解償金. Includes a summary row for 大正元年度, 明治四十四年度, 同四十三年度, 同四十二年度, 同四十一年度.

国庫支出

果經費 決算

Table with columns for 科 (Category) and 目 (Item). Rows include 神社費及国幣社例答幣料, 官国幣社費, 官国幣社費, 国幣社例答幣料, 国幣社例答幣料, 府, 俸, 俸, 俸, 俸. Includes a summary row for 大正元年度, 明治四十四年度, 同四十三年度, 同四十二年度, 同四十一年度.

第一四二 國庫支出、果經費 續

科	目	大正元年度	明治四十四年度	同四十三年度	同四十一年度	同四十一年度
内務省	判任俸給	39278830	28481025	22961090	25311550	25182960
	休取俸給	564410	1166520	751890	232280	502760
	退官賜金	-	-	-	272500	277500
	死之賜金	-	-	-	620000	-
	賞	2045000	2182000	3032000	2645000	2492000
	備品費	6663525	6681525	6566080	3061150	6465280
	圖書及印刷費	264480	225190	544630	702760	774300
	筆紙墨文具費	1051860	981290	1076290	105780	1042220
	消耗品費	1055200	1271330	1086860	1220080	1621220
	通信運搬費	182070	128590	1160460	1264030	1080320
	死傷手当	2318715	2265005	2772360	2616270	2272220
	死傷手当	-	-	-	76000	-
	修繕費	382730	642750	226870	224920	740410
	各所修繕	382730	642750	226870	224920	870410
	旅費	15722660	15656390	15911670	15716310	13876470
	内國旅費	15722660	15656390	15911670	15666310	13876470
	外國旅費	-	-	-	7000	-
	雜給及雜費	3282420	3272720	3282250	3280060	2122770
	給與	604500	627000	244500	441500	445200
	雇員給	3781220	3682630	2732870	3714130	3702200
警察費	-	-	-	12700	10600	
備人服費	2512850	2612360	2705920	2672100	2591000	
雜費	121230	112030	11140	135850	102810	
救急費	254660	232920	272910	281780	270280	
備人料	5061420	5236770	5570480	3332500	4390910	
備品費	80700	-	69280	85010	72760	
圖書及印刷費	4040	4300	6020	7700	32140	
筆紙墨文具費	42720	42610	8450	5960	4980	
消耗品費	62760	38620	47180	82680	45150	
通信運搬費	2530	2310	2830	14220	12200	
入官附添入旅費	271220	282260	267200	207520	212190	
檢丁及新卒旅費	5475380	3812480	3722030	6676610	3711710	
雜給及補助費	122760	87880	160920	187520	187290	
恩賜	-	-	-	3776764	3621520	
救助	-	-	-	-	3621520	

第一四二 國庫支出、果經費 續

科	目	大正元年度	明治四十四年度	同四十三年度	同四十一年度	同四十一年度
内務省	救濟事業獎勵費	-	-	-	200000	-
	警察費連帶文書金	23692000	23325000	22822000	22862500	23367000
	警察費連帶文書金	23692000	23325000	22822000	22862500	23367000
	機密費	1000000	1000000	1000000	1000000	1000000
	機密費	1000000	1000000	1000000	1000000	1000000
	補助費	13924010	13702920	8789000	5630340	147460
	傳染病予防費補助	13218790	13229190	8556890	5222940	1189900
	傳染病予防費補助	13218790	13229190	8556890	5222940	1189900
	地方感化院費補助	705000	280570	221100	207200	352560
	地方感化院費補助	705000	280570	221100	207200	352560
	古社寺保有補助及補給費	10000	9160	-	-	-
	古社寺保有補助及補給費	10000	9160	-	-	-
	請支金	129802925	12989980	1282100	-	-
	請支金	129802925	12989980	1282100	-	-
	退官死亡賜金	771160	332330	8000	-	-
	褒賞費	262650	242180	680430	-	-
	恩賜及救助費	775200	792270	682000	-	-
	警察費	222000	12000	4500	-	-
	訴訟費	42820	21100	110180	-	-
	畜牛結核病予防費	-	97100	-	1244500	1072350
俸給	-	-	-	605000	684920	
旅費	-	-	-	356720	297760	
雜給	-	-	-	82280	90420	
病牛撲殺及消毒費	-	97100	-	-	2220	
計	129802925	126987570	123632620	120351520	113071890	
行路臨時請費	-	-	-	-	2898970	
山口徳島両県行路臨時請費	-	-	-	-	2898970	
旅費	-	-	-	-	899200	
雜給及雜費	-	-	-	-	1287600	
治水事業費	4774870	3991000	3612000	6622000	4294000	
砂防費	4774870	3991000	3612000	6622000	4294000	
補助費	4774870	3991000	3612000	6622000	4294000	
管轄費	135000	852770	-	-	-	
新官費	135000	852770	-	-	-	
存案知事警務長及附屬官舎新官費	-	852770	-	-	-	
災	2509790	1159000	-	-	538080	
府県風水害請費	2509790	1159000	-	-	538080	
旅費	2509790	1159000	-	-	538080	
議員送還等取神費	1617600	1070760	-	-	1654220	

106 財政  
第一四二

國庫支出，渠經費 續

科	目	大正元年度	明治四十四年度	同四十三年度	同四十二年度	同四十一年度
內務省臨時所管部	衆議院議員送答取掃費	561,762.00	-	-	-	565,500.00
	旅費	504,762.00	-	-	-	5,000.00
	機密費	300,000.00	-	-	-	500,000.00
	通信其他請費	70,000.00	-	-	-	15,500.00
	府果會議送答取掃費	-	5,070,760.00	-	-	-
	旅費	-	630,000.00	-	-	-
	機密費	-	40,000.00	-	-	-
	雜費	-	4,280.00	-	-	-
	傳染病予防費	561,339.00	3,588,880.00	960,000.00	958,830.00	571,343.00
	臨時檢疫費	561,339.00	3,588,880.00	960,000.00	958,830.00	571,343.00
	旅費	581,970.00	635,740.00	120,000.00	120,000.00	202,430.00
	雜給及雜費	277,269.00	2,949,140.00	840,000.00	838,830.00	551,000.00
	依層取掃費地方支出金下戻	-	-	-	-	20,280.00
	依層取掃費地方支出金下戻	-	-	-	-	20,280.00
	依層取掃費地方支出金下戻	-	-	-	-	20,280.00
合計	123,256,615.00	127,650,780.00	125,205,620.00	125,616,300.00	123,784,030.00	
大藏省臨時所管部	恩賞請祿	-	-	-	377,662,325.00	379,725,030.00
	賞勳年金	-	-	-	145,032,000.00	145,158,000.00
	旭日勳章年金	-	-	-	3,232,000.00	3,258,000.00
	金鷄勳章年金	-	-	-	12,180,000.00	12,190,000.00
	文官恩給	-	-	-	15,977,130.00	13,277,250.00
	文官恩給	-	-	-	13,382,170.00	12,002,470.00
	文官遺族扶助料	-	-	-	5,889,160.00	5,221,080.00
	文官一時賜金	-	-	-	120,000.00	32,000.00
	軍人恩給	-	-	-	213,487,705.00	216,785,680.00
	陸軍恩給	-	-	-	89,056,896.00	90,281,860.00
	陸軍遺族扶助料	-	-	-	11,844,170.00	11,364,670.00
	陸軍一時賜金	-	-	-	539,000.00	1,753,000.00
	海軍恩給	-	-	-	8,458,610.00	8,426,330.00
	海軍遺族扶助料	-	-	-	3,590,490.00	3,587,570.00
	海軍一時賜金	-	-	-	90,000.00	-
學校取員恩給	-	-	-	3,232,620.00	2,667,940.00	
學校取員恩給	-	-	-	500,000.00	582,170.00	
小學校教員恩給補助	-	-	-	517,260.00	507,890.00	
學校取員遺族扶助料	-	-	-	82,000.00	82,000.00	
學校取員一時賜金	-	-	-	-	95,280.00	
巡查及看守恩給	-	-	-	577,964.00	564,050.00	

第一四二 國庫支出，渠經費 續

科	目	大正元年度	明治四十四年度	同四十三年度	同四十二年度	同四十一年度	
大藏省臨時所管部	巡查看守退隱料	-	-	-	536,070.00	521,700.00	
	巡查看守遺族扶助料	-	-	-	17,190.00	37,900.00	
	巡查看守一時賜金	-	-	-	24,700.00	285,000.00	
	諸掛戻及缺項補填金	-	17,700.00	800.00	5,360.00	12,795.00	
	諸掛戻金	-	17,700.00	800.00	5,360.00	12,795.00	
	諸收入拂戻	26,000.00	816.00	-	0,350.00	11,290.00	
	諸收入課納下戻	-	12,540.00	800.00	5,010.00	18,050.00	
	計	26,000.00	17,700.00	800.00	377,662,650.00	279,737,025.00	
	陸軍省臨時所管部	馬政局費	588,000.00	880,000.00	500,000.00	500,000.00	500,000.00
		獎勵及補償費	588,000.00	880,000.00	500,000.00	500,000.00	500,000.00
		獎勵費	588,000.00	880,000.00	500,000.00	500,000.00	500,000.00
		計	588,000.00	880,000.00	500,000.00	500,000.00	500,000.00
		種牡牛検査費	266,960.00	255,010.00	228,140.00	220,600.00	219,760.00
	農商省臨時所管部	種牡牛検査費	266,960.00	255,010.00	228,140.00	220,600.00	219,760.00
		旅費	239,960.00	213,350.00	186,140.00	178,600.00	187,660.00
雜給		25,600.00	36,000.00	37,000.00	41,000.00	31,500.00	
雜費		1,000.00	5,260.00	1,000.00	1,000.00	0,700.00	
計		266,960.00	255,010.00	228,140.00	220,600.00	219,760.00	
大藏省臨時所管部	害虫駆除予防費	-	-	508,600.00	518,550.00	544,250.00	
	府果害虫駆除予防費	-	-	1,256,060.00	1,185,510.00	1,442,590.00	
	内國旅費	-	-	520,410.00	518,550.00	544,250.00	
	給與雜給	-	-	81,950.00	-	10,650,000.00	
	獸疫費	-	-	-	-	10,660,000.00	
	獸疫費	-	-	-	-	3,505,340.00	
	檢疫費	-	-	-	-	5,189,700.00	
	撲殺及棄却予	-	-	-	-	30,664,650.00	
	産業獎勵費	756,600.00	732,280.00	789,870.00	321,701.00	306,645.00	
	植樹獎勵費	756,600.00	732,280.00	789,870.00	321,701.00	306,645.00	
	俸賞	382,460.00	412,870.00	424,260.00	880,050.00	900,000.00	
	賞片	35,000.00	39,000.00	30,000.00	30,000.00	45,000.00	
	旅費	40,360.00	42,550.00	30,000.00	10,600.00	9,000.00	
	雜給及雜費	116,100.00	68,820.00	109,750.00	142,160.00	176,450.00	
	治水事業費	181,470.00	169,140.00	195,220.00	145,200.00	116,000.00	
調査及監督費	-	579,270.00	-	-	-		
調査及監督費	-	579,270.00	-	-	-		
俸給	547,970.00	514,270.00	-	-	-		
旅費	82,110.00	280,350.00	-	-	-		

國庫支出、渠經費

統

科	目	大正元年度	明治四十四年度	同四十三年度	同四十二年度	同四十一年度
農商部 臨時部	雜拾及雜費	42020	40260	-	-	-
	實學費	110000	83000	-	-	-
	標柱建設費	90070	149750	-	-	-
	計	90070	149750	-	-	-
	合計	3325320	2676040	2045730	2402520	13365020
逓信部 臨時部	逓信信費	3651280	2721050	2270070	2622120	13584240
	逓信事業費	141520	102520	127600	116600	25800
	電信電話費	141520	102520	127600	116600	25800
	計	141520	102520	127600	116600	25800
文部部 臨時部	普通教育獎勵費	-	-	-	-	490000
	普通教育獎勵費	-	-	-	-	490000
	計	-	-	-	-	490000
合計	147262415	145852250	13648090	502028785	528882815	

國稅營業別人員

明治四十五年四月一日

郡	市	物品 販賣業	銀行 貸附業	金銀 貸附業	物品 製造業	運送 倉庫業	請負 印刷業	字寫 寫字業	旅人 商業	料理 屋業	周旋 代理業	仲立 仲立業	問屋 問屋業	計				
德島 名勝 那波 海部 西野 阿波 麻植 馬好 三	德島	1122	4	123	3	180	8	-	29	9	2	6	17	25	6	17	82	1613
	名勝	232	-	61	-	68	-	-	13	-	-	17	25	6	17	82	1613	3723
	那波	161	-	30	-	23	2	-	4	1	-	-	2	5	-	2	6	389
	海部	408	-	53	1	104	17	-	15	2	-	-	18	15	2	1	2	209
	西野	240	-	29	-	27	5	-	6	1	-	-	10	2	1	1	7	643
	阿波	124	-	22	-	39	-	-	3	1	-	-	10	2	1	-	15	337
	麻植	587	-	128	1	176	15	-	26	1	-	-	5	-	-	-	-	216
	馬好	126	-	38	-	72	1	-	6	-	-	-	6	2	-	17	7	963
	三	209	-	44	-	99	2	-	8	-	-	-	9	6	1	1	1	273
	合計	3771	4	693	5	724	57	3	120	17	2	10	112	120	14	39	85	417
明治四十四年	3810	4	724	7	5046	67	8	135	22	2	61	112	128	22	60	99	6379	

渠稅營業別人員

明治四十五年四月一日

郡	市	物品 御賣業	物品 小賣業	藍商業	金銀 貸附業	物品 貸附業	運送業	請負業	旅人 宿業	用旋業	代辦業	仲立業	仲買業	製造業
德島 名勝 那波 海部 西野 阿波 麻植 馬好 三	德島	102	3509	-	25	77	13	27	113	97	7	13	23	589
	名勝	156	3649	28	35	10	147	13	43	28	-	30	2	80
	那波	104	891	-	50	4	68	8	58	67	2	31	19	77
	海部	673	2725	-	16	37	342	24	161	162	4	2	27	144
	西野	24	5842	-	8	9	180	26	135	61	6	2	11	91
	阿波	38	775	60	35	5	69	7	32	88	2	46	7	89
	麻植	133	2947	116	36	16	389	27	126	360	-	9	40	274
	馬好	47	2292	33	69	8	93	5	46	147	-	4	4	88
	三	138	1341	71	23	7	78	5	56	122	-	2	1	94
	合計	257	1842	21	38	7	149	29	97	115	7	1	6	97
合計	6779	18330	389	389	187	1878	187	1041	1394	31	142	149	1683	

郡	市	印刷業	寫字業	取工	料理屋	待合 茶屋	湯屋	理髮人	遊藝 師	遊藝 師	俳優	藝妓	代書人	計
德島 名勝 那波 海部 西野 阿波 麻植 馬好 三	德島	10	2	272	111	32	50	278	14	9	2	213	21	5325
	名勝	-	2	227	33	-	22	113	3	4	-	14	8	3723
	那波	3	-	297	37	-	10	79	2	1	-	17	5	3820
	海部	2	4	3435	106	-	23	178	3	9	1	84	22	6174
	西野	-	1	438	14	-	22	52	-	1	-	52	14	3749
	阿波	1	-	218	19	-	5	88	-	2	-	24	12	3782
	麻植	2	3	748	60	-	55	242	2	23	-	54	24	5687
	馬好	1	2	243	29	-	4	68	1	16	-	32	12	3224
	三	3	3	267	29	-	10	92	-	4	-	25	16	3397
	合計	1	3	521	26	-	8	97	-	12	-	41	29	3404
合計	25	26	6112	506	32	223	1373	25	90	3	124	198	37886	

### 渠稅、稅率

大正元年度

地租割	地租元月=付	郡 宅地 金貳錢九厘 其他 金七錢參厘	市郡 宅地 金拾九錢 其他 金四拾六錢七厘
吉野川改良工事	=商租不均一増課地租割	賦課區域一等 宅地 金四錢九厘 其他 金拾貳錢九厘	
地租元月=付		同 二等 宅地 金參錢九厘 其他 金九錢七厘	
		同 三等 宅地 金貳錢九厘 其他 金七錢參厘	
		同 四等 宅地 金貳錢 其他 金四錢八厘	
		同 五等 宅地 金壹錢 其他 金貳錢四厘	
		同 六等 宅地 金壹錢 其他 金壹錢貳厘	
		同 七等 宅地 金壹錢 其他 金壹錢	
戶數割	壹戶=付	金貳月貳拾五錢	
家屋稅	(市) 壹個=付	金拾參錢壹厘	
營業稅附加稅	壹月=付	金拾壹錢	
礦業稅附加稅	礦產稅 壹月=付	金拾錢	
	試堀稅 壹月=付	金參錢	
	採堀稅 壹月=付	金七錢	
所得稅附加稅	壹月=付	金四錢	
營業稅			
物品卸賣業年稅	高等 賣上金高 十元以上十貳百圓未滿 但十貳百圓以上十貳百圓每=稅金九拾錢ヲ增加ス	金六圓參拾錢	
	一等 同 十圓未滿	金五圓四拾錢	
	二等 同 八百圓未滿	金四圓五拾錢	
	三等 同 五百圓未滿	金參圓六拾錢	
	四等 同 四百圓未滿	金貳圓七拾錢	
	五等 同 貳百圓未滿	金壹圓八拾錢	
	六等 同 百圓未滿	金壹圓參拾錢	
物品小賣業年稅	高等 賣上金高 十元以上十貳百圓未滿 但十貳百圓以上十貳百圓每=稅金壹圓拾錢ヲ增加ス	金七圓五拾錢	
	一等 同 十圓未滿	金六圓四拾錢	
	二等 同 八百圓未滿	金五圓參拾錢	
	三等 同 五百圓未滿	金四圓貳拾錢	
	四等 同 四百圓未滿	金參圓拾錢	
	五等 同 貳百圓未滿	金貳圓四拾錢	
	六等 同 百圓未滿	金七拾錢	

### 渠稅、稅率

續

藍商業年稅	高等 賣上金高 十元以上十貳百圓未滿 但十貳百圓以上十貳百圓每=稅金九拾錢ヲ增加ス	金六圓參拾錢	
	一等 同 十圓未滿	金五圓四拾錢	
	二等 同 八百圓未滿	金四圓五拾錢	
	三等 同 五百圓未滿	金參圓六拾錢	
	四等 同 四百圓未滿	金貳圓七拾錢	
	五等 同 貳百圓未滿	金壹圓八拾錢	
	六等 同 百圓未滿	金壹圓參拾錢	
金錢貸付業年稅	高等 貸付金高 十元以上十貳百圓未滿 但貸付金高于貳百圓以上十貳百圓每=稅金九拾錢ヲ增加ス	金六圓參拾錢	
	一等 同 十圓未滿	金五圓四拾錢	
	二等 同 八百圓未滿	金四圓五拾錢	
	三等 同 五百圓未滿	金參圓六拾錢	
	四等 同 四百圓未滿	金貳圓七拾錢	
	五等 同 貳百圓未滿	金壹圓八拾錢	
物品貸付業年稅	高等 上金高 參百圓以上四百圓未滿 但四百圓以上八百圓每=稅金壹圓五拾錢ヲ增加ス	金六圓五拾錢	
	一等 同 參百圓未滿	金五圓	
	二等 同 貳百圓未滿	金參圓五拾錢	
	三等 同 百圓未滿	金貳圓	
	四等 同 五十圓未滿	金壹圓	
運送業年稅	高等 運賃 十圓以上十貳百圓未滿 但十貳百圓以上十貳百圓每=稅金八拾錢ヲ增加ス ノ數料ヲ變テ運送業ヲ爲ス者ハノ數料十五ノ以テ運賃率ニ換算ス	金五圓四拾錢	
	一等 同 十圓未滿	金四圓五拾錢	
	二等 同 八百圓未滿	金參圓八拾錢	
	三等 同 五百圓未滿	金參圓	
	四等 同 四百圓未滿	金貳圓貳拾錢	
	五等 同 貳百圓未滿	金壹圓四拾錢	
	六等 同 百圓未滿	金壹圓	
請夏業年稅	一等 請夏金高 十圓未滿	金五圓九拾錢	
	二等 同 八百圓未滿	金四圓八拾錢	
	三等 同 五百圓未滿	金參圓七拾錢	
	四等 同 四百圓未滿	金貳圓六拾錢	
席賃業年稅	一等 上金高 百圓以上	金五圓	
	二等 同 百圓未滿	金參圓	
	高等 上金高 十圓以上十貳百圓未滿 但十貳百圓以上十貳百圓每=稅金壹圓五拾錢ヲ增加ス	金九圓八拾錢	
	一等 同 十圓未滿	金八圓參拾錢	
	二等 同 八百圓未滿	金六圓八拾錢	
	三等 同 五百圓未滿	金五圓參拾錢	
旅人宿業年稅	一等 同 十圓未滿	金六圓八拾錢	
	二等 同 八百圓未滿	金五圓參拾錢	
	三等 同 五百圓未滿	金四圓參拾錢	

果稅、稅率 統

月檢業 代辦業 仲立業 作買業	年稅	四等	同	四百円未満	金參円八拾錢																									
		五等	同	貳百円未満	金貳円參拾錢																									
		六等	同	百円未満	金壹円五拾錢																									
		一、二、三、四等	同	報償額	金四円貳拾錢 金參円拾錢 金貳円 金壹円																									
工業稅	年稅	高等	同上	千円以上千貳百円未満	金七円五拾錢 但千貳百円以上千八百円未満=稅金壹円拾錢ヲ增加ス 同上金高=千工錢ヲ收得ル者ハ工錢=千ヲ以テ同上金高百=換算ス																									
		一等	同	千円未満	金六円四拾錢																									
		二等	同	八百円未満	金五円參拾錢																									
		三等	同	六百円未満	金四円貳拾錢																									
		四等	同	四百円未満	金參円拾錢																									
		五等	同	貳百円未満	金貳円																									
		六等	同	百円未満	金壹円四拾錢																									
		高等	同上	千円以上千貳百円未満	金八円 但千貳百円以上千八百円未満=稅金壹円貳拾錢ヲ增加ス 同上金高=千工錢ヲ收得ル者ハ工錢=千ヲ以テ同上金高百=換算ス																									
		一等	同	千円未満	金六円八拾錢																									
		二等	同	八百円未満	金五円五拾錢																									
		三、四、五、六等	同	同	同																									
		印刷業	年稅	高等	同上	千円以上千貳百円未満	金八円貳拾錢 但千貳百円以上千八百円未満=稅金壹円貳拾錢ヲ增加ス 同上金高=千工錢ヲ收得ル者ハ工錢=千ヲ以テ同上金高百=換算ス																							
一等	同			千円未満	金六円八拾錢																									
二等	同			八百円未満	金五円五拾錢																									
三等	同			六百円未満	金四円四拾錢																									
四、五、六等	同			同	同																									
寫真業	年稅	高等	同上	千円以上千貳百円未満	金八円貳拾錢 但千貳百円以上千八百円未満=稅金壹円貳拾錢ヲ增加ス 同上金高=千工錢ヲ收得ル者ハ工錢=千ヲ以テ同上金高百=換算ス																									
		一等	同	千円未満	金七円																									
		二等	同	八百円未満	金五円八拾錢																									
		三等	同	六百円未満	金四円六拾錢																									
		四、五等	同	同	同																									
取工	取	大工取	左官取	取木挽	石工取	石割取	石細工取	鍛冶取	鑿取	塗師	鑄取	鑄物取																		
		合師	鑿甲取	工取	櫛笄簪類取	屋根葺取	縫箔取	表具師	仕立取	履物取	靴取	履物繕取	桶工取																	
		綿打取	度量衡器取	ナリキ細工取	印刷植字取	石銅板印刷取	起七取	粉取	染物取	傘取	時計取	煙捲取	上絨取	菓子取	茶細工取	縫製取	カニ取	菓切取	藥品製造取	針取										
		蠟燭取	蠟燭細工取	材鋸取	竹細工取	襪細工取	油搾取	杜氏取	木作取	庭作取	彫刻師	白取	瓦取	煉瓦取	輕節削取	陶器取	紙漉取	炭燒取	杵取	料理取	井戸堀取									
		馬具取	銅類取	人形細工取	帽子取	蓑作取	蓑取	提灯取	炭取	革細工取	銅取	紙細工取	形紙取	糞下給取	足袋取	滑三革取	團扇取	扇子取	蓆繪取	熨斗軸木取	行李取	擊劍道具取	筆取	元給取	水引取	蓆取	佛具取	鞆取	コノ工取	燈取
		由物取	蹄鉄取	鉄工取	線香取	製本取	石及燒取	製材取	音樂器取	天蠶	茶取	化粧取	製造取	自																

果稅、稅率 統

車修繕取 鑄造取 製糖取 製粉取 製麵取 其他三=類取	年稅	一等	同上	金高	壹百円以上	金參円
		二等	同	同	百五十拾円以上	金貳円五拾錢
		三等	同	同	百円以上	金壹円
		四等	同	同	五十拾円以上	金壹円五拾錢
		五等	同	同	五十拾円未満	金壹円
雜種稅	年稅	高等	同上	金高	五百円以上千五百円未満	金七円
		一等	同	同	但千五百円以上千八百円未満=稅金壹円ヲ增加ス	金六円
		二等	同	同	同	金五円
		三、四等	同	同	同	同
料理屋 待合茶屋 遊船宿 芝居茶屋	年稅	高等	同上	金高	五百円以上千五百円未満	金七円
		一等	同	同	但千五百円以上千八百円未満=稅金壹円ヲ增加ス	金六円
		二等	同	同	同	金五円
		三等	同	同	同	金四円
		四等	同	同	同	金參円
湯屋	年稅	高等	同上	金高	五百円以上千五百円未満	金七円
		一等	同	同	但千五百円以上千八百円未満=稅金壹円ヲ增加ス	金六円
		二等	同	同	同	金五円五拾錢
		三等	同	同	同	金四円五拾錢
		四等	同	同	同	金參円五拾錢
理髮人	年稅	高等	同上	金高	四百円以上五百円未満	金六円
		一等	同	同	但五百円以上八百円未満=稅金壹円ヲ增加ス	金五円
		二等	同	同	同	金四円
		三等	同	同	同	金參円
		四等	同	同	同	金貳円
遊藝師	年稅	一等	同	同	五百円未満	金五円五拾錢
		二等	同	同	同	金四円五拾錢
俳優	年稅	一等	同	同	四百円未満	金五円
		二等	同	同	同	金四円
遊藝家	年稅	一等	同	同	參百円未満	金參円
		二等	同	同	同	金貳円
相撲	年稅	一等	同	同	貳百円未満	金貳円
		二等	同	同	同	金壹円
俳優	年稅	一等	同	同	百円未満	金壹円
		二等	同	同	同	金壹円參拾錢
遊藝師	年稅	一等	同	同	五十拾円未満	金貳円五拾錢
		二等	同	同	同	金壹円
俳優	年稅	一等	同	同	金貳円五拾錢	金貳円五拾錢
		二等	同	同	同	金壹円五拾錢
相撲	年稅	一等	同	同	金壹円	金壹円
		二等	同	同	同	金壹円
俳優	年稅	一等	同	同	金壹円	金壹円
		二等	同	同	同	金壹円
遊藝師	年稅	一等	同	同	金壹円	金壹円
		二等	同	同	同	金壹円
俳優	年稅	一等	同	同	金壹円	金壹円
		二等	同	同	同	金壹円
遊藝師	年稅	一等	同	同	金壹円	金壹円
		二等	同	同	同	金壹円
俳優	年稅	一等	同	同	金壹円	金壹円
		二等	同	同	同	金壹円
遊藝師	年稅	一等	同	同	金壹円	金壹円
		二等	同	同	同	金壹円
俳優	年稅	一等	同	同	金壹円	金壹円
		二等	同	同	同	金壹円

果稅、稅率

四等	藝妓	月稅	金壹圓七拾錢
	舞子	月	金八拾錢
	勝浦郡小松島町 = 好郡池田町居住者		
五等	藝妓	月稅	金壹圓
	舞子	同	金壹圓拾錢
	前記、外各地居住者		
六等	酌婦	年稅	金壹圓
市	場	年稅	高金高十分、一、五
	臨時開設	日稅	金壹圓拾錢
町	行	日稅	木錢最高額一人分二十倍
			棧敷又ハ場錢一坪最高額三倍
			木錢棧敷代又ハ場錢、区分ヲナサレモ、ハ最高額一人分二十五倍トス又棧敷及土間=区畫ヲ設ケタルモ、ハ最高額一人分ヲ以テ一坪=計算ス
			全一場所=於テ全一人カ全一種類、總行ヲナシ以上地稅スルモ、ハ本稅百分四十ヲ減ス
			定席五拾坪未満、モ、ハ本稅、三分ノ一トス
遊技場	常設	月稅	金七拾錢
	臨時開設	日稅	金貳拾錢
西洋形船	汽機船	一噸=付	年稅 金貳拾四錢
	風帆船	同	金拾六錢
日本形船	積石五十石以上	一石=付	同 金參錢貳厘
	日本形五十石未満、海船船進船小廻船長=間迄	年稅	金六拾錢
	但=間以上一間ヲ加ル毎=金壹拾錢ヲ增加ス		
船	遊船	長=間迄	年稅 金壹圓
	但=間以上一間ヲ加ル毎=金五拾錢ヲ增加ス		
車	馬車=足立以上	年稅	金壹圓
	同 一足立	同	金四圓五拾錢
	荷積馬車	同	金參圓五拾錢
	人力車 {自用	同	金五圓
	{營業用	同	金貳圓五拾錢
	牛車	同	金參圓五拾錢
	荷積大七八車	同	金貳圓參拾錢
	同中車(大以下)	同	金壹圓七拾錢
	履小車	同	金六拾錢
自転車	{一等護謄輪(モ)	同	金參圓
	{二等護謄輪(モ)	同	金八拾錢
	{=斗搗木滿	同 一個	金參圓拾錢
水車	{=斗搗以上	同 一個	金四圓拾錢
	挽日	同 一個	金參圓
	製棧器械	同 一臺	金參圓五拾錢
屠畜	牛 一頭=付	稅額	金壹圓五拾錢
	馬 一頭=付	同	金壹圓
	豚 一頭=付	同	金五拾錢
漁業	年稅		

果稅、稅率

統

海產漁業稅	各町村漁業者課額	金壹圓零四百四拾壹圓
同	指定外市町村 一人	金壹圓
川池漁業	一人	金壹圓拾錢
	但鶴ヲ使用スルモ、ハ本稅、外一羽=付年稅金參圓ヲ增加ス	
瀬張漁	年稅 { 一ノ所	金參圓
漁魚堰	{ 上ノ金高	百分、十
藻	年稅一人=付	金四圓拾錢
木材流材ヲ可含ス		
掘	一ノ=付	金壹圓
松	同	金七圓
杉	同	金四圓五拾錢
枺 榎 松 其他、雜木	同	金參圓
板		
吉野川	符一坪=付	金拾壹圓
那賀川	同	金九圓
能登川	同	金七圓
勝浦川	同	金七圓
海	同	金七圓
狩獵	狩獵免許稅十分、一	
銅場	年稅一頭=付	金五圓拾錢
劇場	德島市 年稅 金參圓拾圓	
	郡部 同 金拾圓	
	但=定席五拾坪未満、ハ本稅、半額トス	
寄席	德島市 年稅 金拾圓	
	郡部 同 金參圓	
	上ノ金高 貳百圓以上 年稅 金四圓五拾錢	
代書人	同 貳百圓未満 同 金參圓	
	同 百圓未満 同 金壹圓五拾錢	
不動産取得	不動産價格 十分、十	
火葬場	市及接統町村 年稅 金參圓	
	其他、町村 同 金五圓	
動力機械		
搗臼 { =斗搗木滿	年稅 一個	金四圓拾錢
{ =斗搗以上	同 同	金五圓拾錢
挽日	同 同	金參圓五拾錢
製棧器械	同 一臺	金四圓五拾錢
私法人使用東家		
營業場車馬所劇場寄席	一坪=付 年稅	金貳圓拾錢
倉庫 納屋	同 上	金拾參錢
工場	同 上	金八圓
其他 雜 建物	同 上	金五圓

以上各=階以上、坪數ハ=坪ヲ以テ一坪トス

渠 戈 入 決 算

科 目	大正元年度	明治四十四年度	同四十三年度	同四十二年度	同四十一年度
地 租 割 稅	545278785	529267725	457158815	423512085	40385200
商 業 稅	67872005	67762500	61181570	66611290	63142255
工 業 稅	56132225	56198680	47802000	45775250	47176375
雜 種 稅	13740760	13161820	11779570	12032830	11764020
料理屋 稅	153811621	146368205	139246685	139318065	118376965
符合茶屋 稅	2056800	2122500	2161950	1879550	1775440
飲食店 稅	172000	154250	142000	85200	91300
湯 屋 稅	-	-	3603850	2992750	3040560
理髮人 稅	689500	630950	548520	502330	485000
遊藝師匠 稅	2208220	2208550	2185500	2121150	2021720
遊藝人 稅	61250	82250	71750	71750	89000
俳優師匠 稅	288750	385000	495250	585200	603750
相 撲 稅	2000	-	15750	22250	-
排 優 稅	4000	-	-	-	22750
節 間 稅	29250	105750	82250	114750	150750
藝 妓 稅	16000	-	-	-	-
市 場 稅	11466300	11546420	10532300	19155000	2228800
演 劇 稅	572160	489520	486460	365210	372660
興 行 稅	-	-	828150	529200	5005160
遊 藝 場 稅	3898920	2722260	2899860	1929900	3074330
人 宇 席 稅	94900	52730	41600	52700	50200
西 洋 形 船 稅	5377600	1477020	735720	492250	467800
日 本 形 船 稅	1548770	1628390	162870	1021270	1090250
船 稅	3875970	5122750	485800	420200	1274830
車 稅	5272220	3352270	3611050	3556970	3977480
自 動 車 稅	-	-	1913800	3278800	6101150
水 車 稅	1196830	1202580	1132780	1142520	1154820
屠 畜 業 稅	3115500	4233500	4702530	4567500	3885000
漁 業 稅	15358010	18975670	15732100	15801420	13237760
採 炭 稅	5600	12600	24000	29200	29200
狩 獵 割 稅	5025350	5611340	4291200	5627160	5162290
飼 犬 稅	272600	372100	725600	188800	157000
演 劇 稅	697000	665750	640750	663000	752250
代 售 人 稅	442000	-	160000	160000	125000
不 動 產 取 得 稅	-	449250	559500	662500	525500
石 材 採 取 稅	31626021	26840785	25497225	21817710	19190035
火 葬 場 稅	-	-	212170	222880	212790
仲 持 業 稅	100000	109000	120000	120000	105000
仲 仕 稅	-	-	182250	137250	67000
計	-	219000	278000	278000	200400

經 部

渠 戈 入 統

科 目	大正元年度	明治四十四年度	同四十三年度	同四十二年度	同四十一年度
劇場等席 稅	175000	202050	-	-	-
私法人使用東家 稅	5235360	1449770	-	-	-
動力機械 稅	757120	712260	641070	548290	389920
遊 覽 所 稅	-	-	2300	2160	-
營業 稅 附 加 稅	15262875	17932710	12831175	15252287	17958820
釐 金 稅 附 加 稅	1176750	72290	47850	79905	384010
所得 稅 附 加 稅	3232625	5142255	508500	806810	8206709
賣 藥 業 稅 附 加 稅	28020	-	-	-	-
戶 數 割 稅	27185290	26172795	220250850	205098200	193624770
家 屋 稅	3820205	37037125	28118550	2589600	22431575
地 產 收 入	1795019	2010695	2567755	1572867	1827129
不 動 產 收 入	1795019	2010695	2567755	1572867	1827129
動 產 收 入	10000	-	22600	-	225
月 庫 下 渡 金 警 察 費	28982320	23877220	22207820	22014370	23799500
雜 收 入	73168761	68647217	51587508	48122026	47722511
懲 罰 及 沒 收 金	262898	310220	252332	119102	370725
使用 及 占 用 料	5477269	5271128	5102228	4602228	3700272
技 業 料	29222500	35102200	28897050	25122250	25685650
物 品 賣 拂 代 料	5558801	6322179	6208629	558373	622256
手 數 料 金	8657050	3727690	3418700	3118920	3452400
越 納 金	2208790	6599880	5221840	6062880	5422880
還 納 金	221728	1520	57226	42570	19820
償 還 金	205200	195150	132900	304250	328300
辦 償 金	895260	176788	112155	221923	822642
果 吏 負 納 金	362292	229769	239706	228890	229888
請 願 巡 査 納 付 金	1872660	1910030	1372182	888220	1380650
雜 收 入	12771	-	4567	-	272727
年 度 後 進 納 金	-	-	212920	477200	942700
夫 役 理 品 代 納 剩 餘	-	-	2752	22160	5207
過 年 度 收 入	756380	750323	-	-	-
運 用 金 利 子	4486162	795900	-	-	-
計	120592026	115300427	1013102928	969592155	895728677
繰 越 金	7315222	70086672	103789525	102321227	115362307
國 庫 補 助 金	38422290	33952380	23097870	23787820	26220760
衛 生 費 補 助 金	1016716	1601356	3005000	3522490	82817
衛 生 補 助 費 補 助 金	438252	862252	5327690	3792380	2026693
勸 業 費 補 助 金	11584000	1120000	5235000	11547000	14572250
勸 業 補 助 費 補 助 金	3952000	3267000	3338000	-	-

臨 時 部



第一四六 渠 支 入 統

科 目	大正元年度	明治四十四年度	同四十三年度	同四十二年度	同四十一年度
教育費補助金	5,200,000	5,000,000	5,750,000	5,500,000	5,500,000
土木費補助金	5,250,000	3,770,000	3,610,000	6,620,000	5,270,000
代用應化院補助金	705,000	250,570	220,140	564,960	-
財產賣掛代	5,275,800	251,220	166,230	536,700	460,070
不動產賣掛代	-	-	45,000	278,500	40,500
寄附金	189,000	2,000,000	-	-	521,350
補償金	463,050	-	-	-	-
渠債	129,000,000	109,000,000	89,000,000	-	116,500,000
才入補充費	200,370	-	-	-	2,000,000
國庫交付金	15,078,100	88,800	-	-	-
計	222,778,570	207,188,070	189,055,725	137,624,757	276,140,870
合計	545,726,225	329,152,949	517,519,652	5,098,223,712	5,718,761,194

第一四七 渠 支 出 決算

科 目	大正元年度	明治四十四年度	同四十三年度	同四十二年度	同四十一年度
警察費	14,856,902	14,132,476	13,657,456	12,926,737	13,577,888
俸給及請給	11,604,210	10,832,742	10,500,212	9,908,808	10,027,396
庁舎費	3,620,932	3,297,223	2,978,244	2,878,509	3,297,422
機密費	100,000	100,000	100,000	100,000	370,000
警察庁舎修繕費	1,920,777	3,110,660	1,844,563	2,332,907	1,724,253
土木費	11,531,785	11,779,575	7,132,657	6,810,441	6,322,133
道路橋梁費	4,176,960	4,254,999	4,916,619	4,247,250	3,587,706
治水堤防費	6,354,825	6,524,576	2,215,038	2,562,261	2,734,427
測量費	1,574,165	1,200,200	1,212,255	3,184,475	2,202,700
河川管理費	212,825	221,500	229,450	48,305	1,187,273
量水費	-	-	-	180,750	215,125
雜費	5,672,700	5,217,053	3,271,396	-	-
渠會議請費	19,014,287	11,750,228	8,772,222	8,661,994	8,197,283
渠會請費	4,564,877	6,102,811	5,360,470	5,202,222	5,452,970
渠奉給請費	5,444,378	5,066,217	4,632,132	5,459,162	3,744,313
衛生費	16,782,827	18,155,479	12,604,700	13,500,400	14,194,796
衛生請費	8,221,321	8,251,753	19,800,118	5,674,465	7,570,005
健康診断費	-	-	-	1,964,178	3,668,724

第一四七 渠 支 出 統

科 目	大正元年度	明治四十四年度	同四十三年度	同四十二年度	同四十一年度
地方病調査費	-	-	-	16,440	29,260
娼妓病院費	3,368,964	3,445,224	2,167,558	-	-
屠畜検査費	1,954,570	1,727,200	1,834,755	-	-
預備費	3,034,952	3,930,272	2,740,269	2,821,707	4,927,527
教育費	23,584,774	22,597,251	20,738,645	19,226,253	16,674,423
師範學校費	5,050,523	5,094,991	4,765,276	4,615,576	4,389,775
高等師範學校費	3,586,885	3,518,872	2,802,816	2,547,335	2,832,902
高等女學校費	2,550,566	2,387,427	2,381,128	2,378,887	2,629,978
徳島中學校費	2,550,566	2,387,427	2,381,128	2,378,887	2,629,978
脇町中學校費	16,209,630	15,278,270	15,200,510	15,115,730	14,352,780
富岡中學校費	16,265,624	15,382,874	15,224,881	15,077,865	13,244,445
撫養中學校費	1,586,719	1,942,199	2,345,157	2,477,845	2,509,588
工業學校費	1,135,029	2,470,509	2,322,759	1,432,466	1,370,445
農業學校費	2,198,987	2,211,086	2,322,759	2,169,490	5,833,5
商業學校費	1,502,952	1,472,437	1,663,895	1,622,538	1,628,199
學事請費	15,210,308	13,824,686	11,723,18	12,624,678	8,972,223
郡庁舎修繕費	1,774,284	1,810,657	1,071,844	2,544,678	5,947,263
郡役所費	69,680,420	67,342,881	63,082,909	65,221,788	66,915,664
俸給及請給	11,970,073	12,060,386	11,965,683	11,155,193	11,031,699
庁舎費	8,705,367	8,252,475	8,122,256	8,076,675	8,021,697
教育費	3,970,580	3,362,691	1,950,081	765,613	5,766,7
勸業費	20,406,571	22,325,719	26,062,142	27,344,188	27,782,877
地方測候所費	5,122,958	5,564,475	3,974,767	3,874,436	5,702,634
蚕糸取締所費	-	2,877,223	4,202,936	5,310,783	-
農事試驗場費	4,827,135	4,102,120	5,718,647	5,337,073	5,095,103
水産試驗場費	3,681,131	4,207,972	3,802,159	3,777,151	3,672,663
物産陳列場費	3,850,930	3,024,171	1,757,885	1,715,631	-
林業費	9,227,133	8,460,834	7,742,802	-	-
獸疫及高年結核予防費	12,495,1	12,337	13,473,9	-	-
排地整理獎勵費	5,205,645	5,224,855	3,644,510	-	-
森林公費	153,750	142,660	126,410	-	-
原種製造費	5,319,160	5,057,424	3,335,631	-	-
技術員費	5,199,012	5,300,235	3,407,950	-	-
産半検査所費	21,449,565	20,947,110	16,473,498	26,010	-
病畜防除獎勵費	4,720,360	4,621,180	-	-	-
蚕業取締所費	6,768,634	711,434	-	-	-
勸業請會費	3,642,270	3,755,229	1,002,807	2,724,672	2,968,437
渠稅取扱費	23,852,173	25,347,777	25,284,776	24,213,526	23,709,337
徴收費	23,127,248	22,322,079	19,777,472	19,009,706	19,369,617

120 或政  
一四七

果 戈 出 統

科	目	大正元年度	明治四十四年度	同四十三年度	同四十二年度	同四十一年度
經 常 部	金庫諸費	5000.000	5227.660	5086.250	5000.000	5000.000
	出納諸費	525.725	574.720	421.054	303.220	339.730
	果庁舎修繕費	122.2670	808.990	878.490	739.920	889.920
	果議院議員送答費	864.890	449.75	47.796	47.323	72.870
	果合議院議員送答費	87.650	108.2161	60.660	25.4662	34.2703
	果吏員費	2527.0520	2880.2765	2462.4565	2321.7955	2951.2710
	果吏員費	2429.2220	2382.0285	2393.2235	2300.1465	2925.6210
	給與會費	594.500	62.480	62.220	216.490	162.500
	收用審査會費	-	60.760	87.320	66.725	69.600
	賦產費	135.620	82.090	362.8505	343.7790	371.9430
臨 時 部	神社費	225.150	262.770	272.250	32.250	32.250
	公會費	68.6125	66.890	65.773	56.2310	349.0.880
	統計費	94.1225	74.2810	90.1000	84.8000	-
	地方改良獎勵費	87.1975	122.505	123.6223	-	-
	計	7423.15756	7198.766	629.12209	585.54589	555.014213
	警察庁舎建築費	199.885	17.6825	220.000	168.895	336.2815
	土木費	26,676,284	72,365,777	40,120,095	25,071,992	30,572,761
	道路橋梁費	3204.174	2604.2319	28,562,137	13,180,991	29,030,276
	治水堤防費	2578.6425	27,051,139	19,744,958	11,891,001	19,542,385
	土木調査費	-	-	620.000	-	-
砂防費	1231.8790	11,970.890	-	-	-	
港灣調査費	137.0835	330.1449	-	-	-	
土木費本年度支出額	33,602,559	15,135,578	31,927,623	44,482,629	51,227,820	
土木補助費	29,21,8990	28,847,130	19,922,120	19,710,360	20,864,318	
道路橋梁補助費	3782.450	544.6400	376.2620	811.6530	811.7490	
治水堤防補助費	12,13,8540	15,27,8700	696,9500	609,2330	16,74,8228	
港灣補助費	800.000	372.4000	-	-	-	
土木補助費支出額	36,23,6920	35,02,6456	38,72,5105	29,202,397	19,529,205	
衛生費	-	-	-	604.8320	-	
衛生補助費	38,30,806	51,77,5847	26,02,6178	17,96,201	12,162,167	
教育費	13,742,221	19,29,1620	24,39,210	1312,160	585,1920	
建築費	13,742,221	19,29,1620	24,39,210	1312,160	585,1920	
教育費本年度支出額	-	-	23,84,6792	44,66,4694	23,38,2350	
教育補助費	19,850,000	13,92,7000	13,87,2000	19,800,000	19,663,310	
實業教育補助費	870,000	890,000	870,000	890,000	890,000	
教育會補助費	300,000	150,000	150,000	150,000	150,000	
小學校教育補助費	3880,000	772,7000	767,2000	840,000	820,310	
高等學校補助費	599,000	-	-	-	-	
教育補助費支出額	3,500,000	-	-	-	-	

果 戈 出 統

科	目	大正元年度	明治四十四年度	同四十三年度	同四十二年度	同四十一年度
臨 時 部	郡庁舎建築費	621.400	545.800	266.050	507.4375	863.950
	揭示場建築費	-	-	-	-	16.165
	勸業費	5379.990	1000.000	38.678	7,102.170	19,467.016
	日英博覽會費	-	-	38.678	-	-
	勸業費本年度支出額	5379.990	6,142.031	11,946.344	13,128.638	9,148.857
	模範林費	837.1081	6,142.031	2,527.213	5,964.809	9,148.857
	聯合共進會費	-	-	3,419.131	6,174.229	-
	勸業補助費	2524.2000	28,252.670	19,331.320	16,591.000	12,507.000
	果庁舎建築費	-	-	1,774.800	-	-
	果債	50,375.220	45,552.490	42,978.120	42,978.120	15,952.1680
元金償還	28,282.420	26,888.120	25,382.220	23,961.210	12,962.370	
果債利息	21,790.820	18,664.370	17,575.900	17,016.710	18,282.310	
果債補助費	-	-	1,355.432	4,200.000	4,200.000	
本年支出補助費	-	-	-	520.610	-	
水道補助費	-	-	-	-	-	
兵卒會補助費	-	-	-	-	-	
吉野川改良工事費員換	263,901.000	263,901.000	213,901.000	116,159.000	125,679.000	
慈善事業補助費	-	-	-	-	132.300	
慈惠事業補助費	-	-	-	952.925	201.120	
代用感化院補助費	3,451.150	1,475.460	1,242.733	-	-	
救助補助費	27,620	3,266.5	16,628	-	38,937	
賦產費	-	-	-	-	540.50	
雜費	18,916.995	9,554.32	23,504	540.50	6,064.013	
補償金	15,072.510	-	-	-	6,022.563	
雜費支出	-	-	-	59.40	-	
警察費進拂	-	-	-	2.210	-	
勸業費進拂	-	-	-	0.824	-	
果合議院費進拂	-	-	-	11.360	-	
土木補助費返納金	32.290	-	-	29.290	44.060	
果費過誤納下戻	-	-	-	10.120	40.50	
所得稅附加稅戻	-	-	-	-	-	
果收入下戻金	379.2695	95.2432	-	-	-	
過年度進拂	17.500	2000	-	-	-	
積立金繰入	13,000.000	3,000.000	-	-	-	
計	59,521,514	57,511,484	49,595,917	40,790,538	50,954,2724	
合計	1,329,230,897	1,285,992,607	1,125,102,981	993,454,387	1,065,557,937	

第一四八 県特別会計支入 統

科	目	大正元年度	明治四十四年度	同四十三年度	同四十一年度	同四十一年度
学 資 金	果費繰入	4,000	4,000	4,000	4,000	4,000
	財産収入	1,439	1,238	1,159	1,194	1,027
	債還金	1,467	5,205	19,383	822	805
	繰越金	1,717	1,426	1,414	1,221	689
	計	8,623	11,869	25,916	1,237	6,501
普通 教育 奨励 金	国庫下付金	-	-	-	2,109	2,981
	繰越金	-	668	2,257	2,115	851
	計	-	668	2,257	4,224	3,832
衛生 奨励 金	財産収入	218	298	302	320	295
	債還金	50	250	5,700	-	-
	繰越金	28	50	45	16	39
	計	406	598	6,047	336	334
勸業 資本 金	財産収入	189	65	53	35	781
	財産賣却代	100	-	-	-	2839
	事業費貸與返納	1,350	1,500	250	-	700
	繰越金	259	35	16	409	593
	計	1,898	1,600	319	444	10,913
慈善 教育 奨励 金	財産収入	292	291	386	292	292
	債還金	-	-	5,800	-	-
	繰越金	140	96	1	4	32
	計	432	387	6,187	296	324
預算 外 積立 金	財産収入	217	233	252	323	1,484
	繰越金	165	116	114	29	-
	債還金	-	-	1,650	-	-
	計	382	349	3,016	352	1,484
建 物 修 繕 積立 金	果費繰入	3,000	3,000	-	-	-
	財産収入	228	-	-	-	-
	繰越金	63	-	-	-	-
	計	3,301	3,000	-	-	-

122 財政 第一四八 県特別会計支入 決算

科	目	大正元年度	明治四十四年度	同四十三年度	同四十一年度	同四十一年度
罹 災 救 助 基 金	財産収入	22,295	22,939	22,167	24,201	26,914
	雑収入	52	168	202	-	2
	果債償還金	15,839	17,857	-	-	-
	国債償還金	26,300	21,250	22,870	-	4,100
	土木費貸與返納	-	-	16,126	16,044	15,207
	財産賣却代	14,356	-	15,771	15,160	-
	繰越金	222	389	9,725	-	2,427
	計	22,928	72,603	52,551	66,205	59,650
小 学 校 及 補 習 学 校 教 員 恩 給 金	教員恩給基金	2,947	3,606	3,267	3,781	3,750
	償還金	650	1,600	21,900	-	-
	繰越金	1,184	266	1,197	1,092	403
	計	5,781	6,072	26,364	4,873	4,153
小 学 校 及 補 習 学 校 教 員 恩 給 金	教員恩給金	10,155	8,902	6,619	6,695	5,872
	国庫給與金	1,624	1,490	1,390	1,174	1,079
	返納金	-	69	-	-	-
	繰越金	18	-	-	-	-
	計	11,807	10,461	8,009	7,869	6,951
市 町 村 立 小 学 校 教 員 加 俸 資 金	国庫補助金	23,008	20,106	15,700	15,350	14,755
	小学校教育費	2,566	6,414	6,812	7,530	2,596
	財産賣却代	-	-	551	-	3,818
	財産収入	829	264	494	452	740
	返納金	1	24	50	-	-
	繰越金	9,104	5,516	4,286	2,306	16
	計	45,508	32,926	27,892	25,638	22,925
教 育 資 金	国庫下付金	7,732	7,708	7,937	-	-
	財産収入	1,999	1,962	1,775	1,489	1,503
	債還金	12,433	14,410	12,274	10,766	6,543
	公債証券賣却代	11	-	-	2,591	1,682
	繰越金	14,176	5,908	471	1,305	127
	計	32,351	29,988	22,487	16,151	9,855

戦政 一四八

渠特別会計支入 続

科	目	大正元年度	明治四十四年度	同四十三年度	同四十二年度	同四十一年度
渠舎 渠會議 渠建設 渠積立 金	渠費 繰入	10,000	-	-	-	-
	渠産 收入	-	-	-	-	-
	計	10,000	-	-	-	-
工業 学校 作業 收入	作業資金 繰入	200	-	-	-	-
	雑 收入	150	-	-	-	-
	計	350	-	-	-	-
慈惠 救濟 基金	恩 賜 金	10,300	-	-	-	-
	慈惠救濟恩賜金 繰入	184	-	-	-	-
	渠産 收入	185	-	-	-	-
	計	10,669	-	-	-	-
合 計		27,577	10,519	65,568	127,086	124,572

一四九

渠特別会計支出 決算

科	目	大正元年度	明治四十四年度	同四十三年度	同四十二年度	同四十一年度
罹災 救助 基金	救 助 費	37,534	13,262	101	204	787
	公債証券買入代	-	29,899	47,612	56,466	43,704
	渠債貸出	20,000	30,000	50,000	-	-
	計	57,534	73,161	102,113	112,670	87,491
小及 補給 基金	公債証券買入代	4,619	-	-	-	-
	計	4,619	-	-	-	-
小及 補給 基金	教員恩給金	11,807	10,461	8,009	7,869	5,551
	計	11,807	10,461	8,009	7,869	5,551
市町 立小 学校 加算 金	加 俸 金	39,648	33,821	23,378	21,382	20,620
	計	39,648	33,821	23,378	21,382	20,620
教 育 基金	貸 付 金	8,400	13,640	17,000	14,800	8,550
	奨 励 金	2,300	3,162	1,150	880	-
	計	10,700	16,802	18,150	15,680	8,550

一四九

渠特別会計支出 続

科	目	大正元年度	明治四十四年度	同四十三年度	同四十二年度	同四十一年度
学 校 基金	貸 付 金	3,249	3,260	3,250	3,240	3,482
	公債証券買入代	3,512	6,891	23,240	2,582	1,818
	計	6,761	10,151	26,490	5,822	5,300
養 老 基金	奨 励 金	-	657	1,589	1,966	1,717
	計	-	657	1,589	1,966	1,717
生 賜 金	公債証券買入代	382	560	5,997	291	318
	計	382	560	5,997	291	318
勤 業 本 金	事業費貸付	-	-	-	-	1,300
	公債証券買入代	1,622	1,340	284	427	-
	渠費 繰入	-	-	-	-	9,205
	計	1,622	1,340	284	427	10,505
慈 惠 救 濟 基 金	公債証券買入代	48	47	5,891	95	-
	附設國英醫院補助金	200	200	200	200	200
	英化事業講習員手当	-	-	-	-	120
	計	248	247	6,091	295	320
模 範 林 入 積 立 金	公債証券買入代	242	185	1,899	228	1,454
	計	242	185	1,899	228	1,454
建 物 災 害 補 償 積 立 金	公債証券買入代	3,173	3,937	-	-	-
	計	3,173	3,937	-	-	-
渠 舎 渠 議 渠 建 渠 積 立 金	公債証券買入代	8,975	-	-	-	-
	雑 費	-	-	-	-	-
	計	8,975	-	-	-	-
工 業 学 校 作 業 費 金	作 業 費	271	-	-	-	-
	計	271	-	-	-	-
慈 惠 基 金	公債証券買入代	10,467	-	-	-	-
	計	10,467	-	-	-	-
合 計		153,429	148,332	615,000	110,640	97,826



郡 一 五 四

郡名	經常部				臨時部			
	賦産收入	雑收入	各町村分賦額	計	繰越金	補助金	基金	寄附金
名勝那海	5412019	-	5276025	3689064	1197112	-	-	-
那海	4735	2870	3592579	3592184	328227	-	558990	-
名板	-	2000	1972080	1972280	96500	-	-	-
板	-	778386	11755191	12533577	1561246	-	5005100	432333
阿麻美	-	1020160	1409998	15120108	8082627	-	8065090	-
阿麻美	132520	2582	8079000	8212102	115742	-	21110	-
馬好	1500	995951	12553870	13851321	3224271	200000	3252230	1502000
馬好	-	448766	2323790	2368666	3075898	-	2598000	-
三	8500	78800	21188723	21267403	1758365	-	-	-
合計	1556278	8678480	12533865	14123209	17260662	1800000	15517830	1933333
明治四十三年度	1538260	3788603	12133183	13650266	13875430	1500000	13705860	890000
同四十二年	1528613	3447472	118598030	127866115	13417663	2600000	13106595	100000
同四十一年	1896589	5267683	12313887	130303619	9312077	2600090	13807782	-
同四十年	1562000	8275000	103922000	110060000	5768000	2800000	9265000	1808000

郡 一 五 五

郡名	經常部						
	會議費	郡吏員費	送答費	土木費	教育費	衛生費	勸業費
名勝那海	524600	-	27815	-	95204	-	507966
那海	596600	104020	12410	3636720	-	-	122090
名板	1417421	-	35250	-	300000	100000	3378828
板	767886	1250665	17350	-	80000	-	85000
阿麻美	496860	352360	22920	3115223	158600	-	3866042
阿麻美	552872	292917	21420	3142025	3867263	-	1775964
馬好	227880	477980	19000	112820	96880	-	5895997
馬好	777620	566730	17835	3182600	5740206	70000	812665
三	1750728	718420	88900	421250	108950	-	3435607
三	1276433	668668	88007	-	882715	-	384815
合計	8591820	8231390	300907	10626668	14461818	170000	1326878
明治四十三年度	8219247	8762116	12365	8162269	16167232	-	13377003
同四十二年	5507821	5387747	5770	5674229	26392755	35000	11917249
同四十一年	5826408	5607212	17470	5340713	25610722	-	13931567
同四十年	5267000	3982000	242000	3982000	21972000	-	12257000

明治四十四年度決算

郡名	臨時部						合計	郡名
	賦産支消	雑收入	賦産費	貸付金	積立金	補助金		
名勝那海	-	-	-	-	-	-	5197112	東浦賀部
那海	-	-	-	-	-	-	884137	那海
名板	-	-	-	-	-	-	96700	名板
板	-	-	-	-	-	-	3811879	阿麻美
阿麻美	-	-	-	-	-	-	8158183	馬好
阿麻美	-	2466	-	-	-	-	637014	三
馬好	-	-	-	-	-	-	41762	合計
三	-	-	4910	-	-	-	1672600	明治四十三年度
三	-	-	-	-	-	-	9656151	同四十二年
三	-	-	-	-	-	-	5672898	同四十一年
三	-	-	-	-	-	-	1758365	同四十年
合計	-	2466	4910	-	-	-	28007401	合計
合計	-	-	-	-	-	-	1681600	明治四十三年度
合計	-	11000	21220	12000	-	-	33297110	同四十二年
合計	-	-	16750	12000	-	-	1007880	同四十一年
合計	-	-	76000	12000	186600	1012420	27085099	同四十年
合計	822000	36000	-	-	-	-	1014000	合計
合計	-	-	-	-	-	-	28910000	合計

明治四十四年度決算

郡名	臨時部					合計	郡名
	賦産費	積立金	救助費	社費	郡費取扱費		
名勝那海	656390	200000	12460	83920	40350	-	東浦賀部
那海	184945	128247	-	31900	32450	-	那海
名板	260950	9500	-	110890	40000	15000	名板
板	-	-	-	107530	46280	-	阿麻美
阿麻美	244036	-	-	52642	42750	-	馬好
阿麻美	172150	5008900	-	322484	24065	24080	三
馬好	1015	160000	-	42400	32939	-	合計
三	937439	-	-	87900	61750	-	明治四十三年度
三	142305	145950	-	292430	57715	-	同四十二年
三	106190	1001509	-	70200	74570	-	同四十一年
合計	2696420	2650106	12460	1172966	517019	22080	同四十年
合計	1726525	3822273	10785	467028	481240	148920	合計
合計	3295408	3693643	5000	468523	538792	-	合計
合計	1905064	376735	5000	506277	960481	-	合計
合計	724000	329000	22000	191000	728000	-	合計

不 一 五 六 郡 戈 出

郡 名	經 常 部			臨		
	地方改良費	雜 支出	計	土木費	郡吏員費	教育費
名 東	307,640	-	307,640	-	-	50,000
勝 浦	86,505	178,003	264,508	78,000	-	-
那 賀	-	-	865,539	-	-	-
海 部	66,850	-	336,281	-	-	-
名 西	-	-	695,243	768,728	-	-
板 野	16,3930	-	155,1650	-	-	3,685,220
所 波	216,650	-	3,491,551	-	-	-
麻 植	49,620	88,100	1,570,365	-	-	-
美 馬	104,120	-	3,229,475	-	-	-
三 好	139,350	-	4,610,057	1,450,55	-	-
合 計	1,134,695	266,123	6,297,456	5,007,803	-	3,734,420
明治四十三年度	72,8127	162,120	5,410,9570	3,706,870	-	2,570,000
同 四十二年	49,985	411,275	6,438,894	3,155,152	-	3,700,386
同 四十一年	-	5,448,907	6,756,723	6,038,223	1,4056	1,922,130
同 四十年	-	-	5,576,000	3,941,000	-	11,194,000

不 一 五 七 郡 戈 出

郡 名	臨				時			
	救助補助費	勸業補助費	地方改良補助費	賦 産 費	土木費 本年度支出額	勸業費 本年度支出額	土木補助費 本年度支出額	計
名 東	-	2,588,775	-	-	-	-	-	-
勝 浦	-	3,670,000	-	-	-	-	-	-
那 賀	-	3,732,900	200,000	-	-	-	5,612,420	-
海 部	-	230,000	-	22,100	5,597,503	-	-	-
名 西	-	6,779,391	200,000	-	15,118,472	-	-	-
板 野	-	6,016,974	225,000	-	-	-	-	-
所 波	-	1,467,920	-	-	-	-	-	-
麻 植	-	1,482,000	-	22,1800	2,821,110	-	1,941,865	-
美 馬	-	5,118,800	-	-	6,814,955	-	3,195,501	-
三 好	-	1,409,930	-	-	-	-	4,037,320	-
合 計	-	26,141,690	745,000	22,2800	26,385,040	-	17,791,116	-
明治四十三年度	-	2,568,1077	-	32,000	20,997,1706	-	13,819,154	-
同 四十二年	100,000	2,961,4845	-	478,363	18,922,561	-	13,642,724	-
同 四十一年	100,000	2,921,2273	-	102,150	11,212,215	72,166	3,782,168	-
同 四十年	100,000	16,884,000	-	276,000	5,371,000	22,000	6,422,000	-

明 治 四 十 四 年 度 決 算

郡 名	勸 業 費	積 立 金	郡 債 費	土 木 補 助 費	教 育 補 助 費	衛 生 補 助 費	郡 名	
							名	東
名 東	-	-	-	336,1377	67,5000	-	名 東	東
勝 浦	-	-	-	362,5317	150,000	50,000	勝 浦	浦
那 賀	-	-	-	1,655,610	520,000	50,000	那 賀	賀
海 部	-	500,000	-	-	680,000	50,000	海 部	部
名 西	-	-	-	-	520,000	-	名 西	西
板 野	-	-	-	-	950,000	-	板 野	野
所 波	1,437,2284	-	-	250,000	698,000	150,000	所 波	波
麻 植	-	1,673,600	1,368,555	-	200,000	-	麻 植	植
美 馬	1,474,326	-	192,000	360,8661	350,000	-	美 馬	馬
三 好	-	-	329,6530	202,1220	650,000	-	三 好	好
合 計	2,911,610	2,173,600	5,059,115	10,522,207	5,616,000	230,000	合 計	計
明治四十三年度	3,573,68	2,181,600	5,032,202	8,998,728	8,002,000	280,000	明治四十三年度	度
同 四十二年	4,572,785	1,674,600	4,982,725	3,911,528	3,868,000	180,000	同 四十二年	度
同 四十一年	932,130	1,212,440	5,132,985	5,589,311	3,171,000	150,000	同 四十一年	度
同 四十年	1,135,100	1,460,000	5,068,000	5,227,000	3,979,000	125,000	同 四十年	度

明 治 四 十 四 年 度 決 算

郡 名	公 園 補 助 費 本年度支出額	水 道 補 助 費 本年度支出額	兵 庫 會 補 助 費	雜 支 出	其 他	計	合 計	郡 名	
								名	東
名 東	-	-	50,000	-	160,000	8,884,154	3,348,699	名 東	東
勝 浦	-	-	-	-	-	8,592,327	5,715,267	勝 浦	浦
那 賀	-	-	-	-	-	13,642,930	13,092,69	那 賀	賀
海 部	-	-	-	-	-	3,662,603	15,026,084	海 部	部
名 西	-	-	-	-	-	14,602,591	21,555,034	名 西	西
板 野	-	-	180,000	-	-	10,172,398	25,674,444	板 野	野
所 波	-	-	-	-	-	100,000	7,286,55	所 波	波
麻 植	-	-	100,000	191,900	-	4,295,104	2,204,8315	麻 植	植
美 馬	-	-	250,000	-	90,000	19,872,750	23,628,735	美 馬	馬
三 好	-	-	660,000	-	-	29,419,243	16,852,152	三 好	好
合 計	-	-	1,320,000	204,900	280,000	103,595,201	166,564,857	合 計	計
明治四十三年度	200,000	-	1,310,000	10,975	518,500	8,525,108	13,863,750	明治四十三年度	度
同 四十二年	-	-	1,500,000	-	-	8,367,677	15,975,2573	同 四十二年	度
同 四十一年	800,000	-	280,000	-	-	7,522,7547	18,338,2270	同 四十一年	度
同 四十年	500,000	668,400	1,730,000	724,000	-	63,749,000	121,345,000	同 四十年	度

不 一 五 八 市 町 村 支

郡 市	下 賜 金	賦 産 収 入	使 用 料	雑 収 入	前 年 度 繰 越 金	国 庫 支 付 金
德 島	円	円	円	円	円	円
名 東	-	947764	25282820	8076222	33795736	1989930
勝 浦	-	62165	1739700	3107687	356582	204070
那 賀	-	282781	412166	6032123	21832225	656470
海 部	-	621947	852260	6239201	29502226	3556220
名 西	-	3659520	139150	8714880	11972609	275720
板 野	-	1342225	352075	1672196	9252277	1007710
所 波	-	2156726	3627635	8755711	17722506	1776510
麻 波	-	215220	527195	8952001	3732219	222260
美 植	-	732261	224500	1352286	9182738	992790
三 馬	-	15081988	2349675	37267899	27652632	1702310
好	-	55350	987180	1885565	7522373	729220
合 計	-	21359967	36181976	88852591	166369229	12861320
明治四十三年度	-	19080377	35735686	85565225	201990231	16879039
同 四十一年度	-	13014632	26850366	53270380	158216761	17076020
同 四十一年度	800.000	13277578	29221100	25225228	107227517	16221525
同 四十年	-	15229527	17431031	53967126	93707150	13637926

不 一 五 九 市 町 村 支

郡 市	寄 付 金	公 債 金	積 立 金	賦 産 支 消	渠 下 付 金	教 育 事 務 委 託 金
德 島	円	円	円	円	円	円
名 東	130217	15725886	-	541750	-	-
勝 浦	5457320	3000000	-	3772890	-	-
那 賀	5552208	5000000	-	-	-	-
海 部	6291124	19800000	-	-	-	-
名 西	4235057	875000	-	-	170.000	-
板 野	268235	-	-	-	120.000	-
所 波	3327810	3000000	-	-	-	-
麻 波	76150	-	-	-	-	-
美 植	5942856	10000000	-	-	-	120.000
三 馬	3977786	38300000	-	-	-	-
好	3286817	4300000	-	-	-	-
合 計	29277220	77210886	-	5218620	290.000	120.000
明治四十三年度	21262974	357181881	4116750	22917208	290000	62000
同 四十一年度	49648823	38120278	15802118	18515532	-	50000
同 四十一年度	2922103	12872236	382220	5171782	-	265000
同 四十年	61869220	16572152	-	12359917	2612250	252000

明 治 四 十 四 年 度 決 算

果 支 付 金	水 利 組 合 支 付 金	国 庫 補 助 金	渠 補 助 金	郡 費 補 助 金	組 合 補 助 金	村 費 補 助 金	郡 市
円	円	円	円	円	円	円	德 島
15189779	-	-	232220	-	-	-	名 東
232900	-	76000	292220	522229	-	-	勝 浦
918523	-	-	7572770	3182227	-	-	那 賀
3602018	-	150000	5572990	10922250	-	-	海 部
720686	-	-	27370	2220000	-	-	名 西
1052229	1106622	52600	1322658	-	-	-	板 野
1652168	-	37000	2322290	620000	-	-	所 波
262268	-	122000	209000	-	-	-	麻 波
879220	30023	52600	8052920	2221855	-	-	美 植
344779	-	-	16022075	10586552	-	-	三 馬
1222299	-	-	1862927	2662970	-	-	好
13282539	1136655	557200	23222290	29065132	-	-	合 計
1862263	1262278	162216	87262299	2917252	-	-	明治四十三年度
1329252	220122	290000	5221821	29292062	3082931	-	同 四十一年度
16192327	-	150000	22222256	17282227	932126	22222	同 四十一年度
16712778	-	150000	52929812	17022522	120000	570000	同 四十年

入 一 二

明 治 四 十 四 年 度 決 算

基 本 賦 産 充 用 金	学 校 設 備 費 下 付 金	翌 年 度 引 補 充 金	地 価 割	戸 割 割	家 屋 割	国 税 学 業 割	郡 市
円	円	円	円	円	円	円	德 島
-	-	-	6726390	-	68277670	12095990	名 東
15543223	-	992927	12817290	51522020	-	10192200	勝 浦
-	-	1080383	15522103	68621270	-	622990	那 賀
-	-	5076722	28262280	108021920	-	5222230	海 部
-	-	1085395	5072620	68722025	-	2152230	名 西
-	-	271927	16822260	25220715	-	2922300	所 波
-	-	-	28915135	223769695	-	902630	麻 波
-	-	-	11722735	69262780	-	1366210	美 植
-	-	-	11272670	872222855	-	1331925	三 馬
-	-	-	13982635	152212675	-	1322950	好
-	-	-	10251550	137962720	-	-	合 計
15543223	-	7822929	20822228	1052172905	68277670	26165225	明治四十三年度
-	-	3762077	210357086	992922083	51779170	25122280	同 四十一年度
2332000	-	16217221	213002170	961377172	55172180	292202785	同 四十一年度
-	100000	6227629	197822122	222702278	66785052	27002020	同 四十年
-	100000	607909	163299502	682912667	27221373	16722271	



市町村 第六一

Table with columns for 郡市 (City/Town/Village), 果園税 (Orchard Tax), 反別割 (Reverse Allocation), 土地建物 (Land/Building), 特列所得税 (Special Income Tax), 電柱税 (Electric Pole Tax), 所得税 (Income Tax), 附加割 (Additional Allocation). Rows include 徳島 (Tokushima), 名勝 (Nanpō), 那波 (Naha), 板西 (Itaishi), 阿波 (Awa), 麻植 (Matsubiki), 美馬 (Mima), 三好 (Miyoshi), 合計 (Total), and 明治四十三年度 (Meiji 43), 四十四年度 (Meiji 44), 四十五年度 (Meiji 45), 四十六年度 (Meiji 46).

市町村 第六一

Table with columns for 郡市 (City/Town/Village), 役場(所)費 (Office Expenses), 会議費 (Meeting Fees), 土木費 (Civil Works), 教育費 (Education), 衛生費 (Sanitation), 救助費 (Relief). Rows include 徳島 (Tokushima), 名勝 (Nanpō), 那波 (Naha), 板西 (Itaishi), 阿波 (Awa), 麻植 (Matsubiki), 美馬 (Mima), 三好 (Miyoshi), 合計 (Total), and 明治四十三年度 (Meiji 43), 四十四年度 (Meiji 44), 四十五年度 (Meiji 45), 四十六年度 (Meiji 46).

入 三

明治四十四年度決算

Table with columns for 銷售税割 (Sales Tax), 賣藥税 (Medicine Tax), 夫役及現品 (Labor and Goods), 水道給水費 (Water Supply), 其他諸税 (Other Taxes), 合計 (Total), 郡市 (City/Town/Village). Rows include 徳島 (Tokushima), 名勝 (Nanpō), 那波 (Naha), 板西 (Itaishi), 阿波 (Awa), 麻植 (Matsubiki), 美馬 (Mima), 三好 (Miyoshi), 合計 (Total), and 明治四十三年度 (Meiji 43), 四十四年度 (Meiji 44), 四十五年度 (Meiji 45), 四十六年度 (Meiji 46).

出 一

明治四十四年度決算

Table with columns for 警備費 (Police), 勸業費 (Industry), 請税及夏摺 (Taxes and Summer Accounts), 公債費 (Public Debt), 基本財産及蓄積金 (Basic Assets and Reserves), 郡市 (City/Town/Village). Rows include 徳島 (Tokushima), 名勝 (Nanpō), 那波 (Naha), 板西 (Itaishi), 阿波 (Awa), 麻植 (Matsubiki), 美馬 (Mima), 三好 (Miyoshi), 合計 (Total), and 明治四十三年度 (Meiji 43), 四十四年度 (Meiji 44), 四十五年度 (Meiji 45), 四十六年度 (Meiji 46).

市 町 村 分 一 六 一

郡 市	賦 課 總 額		納 期 内 完 納		督 促 款 舉 付		賦 課 差 押		徵 收 處 分 行 徵 收		缺 損	
	金 額	人 員	金 額	人 員	金 額	人 員	金 額	人 員	金 額	人 員	金 額	人 員
德 島	20,128,136	787	14,167,780	727	13,811,880	2,254	5,267,520	2,252	1,724,837	527	8,420	120
名 勝	2,875,775	257	2,875,860	134	2,760,35	220	10,775	20	-	-	2,665	6
那 波	2,225,585	307	2,225,585	408	1,611,315	817	75,710	32	27,780	10	1,4070	7
海 部	73,4650	50	58,665	28	52,570	4	22,220	3	4,200	2	-	-
名 西	8,300,385	746	8,300,725	838	8,606,950	1,117	2,037,260	3,219	4,660,40	5,293	8,822,55	765
板 野	62,210	125	17,130	84	5,080	28	20,70	1	-	-	20,70	1
所 政	1,070,583,20	1,227	1,222,4170	2,095	1,873,5170	2,522	1,222,810	278	2,235,26	66	1,772,325	1,479
麻 植	15,000,665	1,523	15,220,160	3,228	14,920,1481	2,601	260,230	166	12,735	54	-	-
美 馬	20,637,760	8,828	18,871,250	8,27	18,335,850	2,65	675,870	55	5,660	1	131,180	18
三 好	5,122,360	5,77	4,624,90	764	1,752,230	70	52,530	63	-	-	50,530	51
合 計	7,502,700	214	2,800	2	2,217,500	614	2,150	1	-	-	-	-

市 町 村 稅 滯 納 處 分 一 六 三

大 正 元 年 度

種 別	賦 課 總 額		納 期 内 完 納		督 促 款 舉 付		賦 課 差 押		徵 收 處 分 行 徵 收		缺 損	
	金 額	人 員	金 額	人 員	金 額	人 員	金 額	人 員	金 額	人 員	金 額	人 員
地 稅 割	20,128,136	787	14,167,780	727	13,811,880	2,254	5,267,520	2,252	1,724,837	527	8,420	120
所 得 割	2,875,775	257	2,875,860	134	2,760,35	220	10,775	20	-	-	2,665	6
國 稅 業 割	2,225,585	307	2,225,585	408	1,611,315	817	75,710	32	27,780	10	1,4070	7
釐 業 割	73,4650	50	58,665	28	52,570	4	22,220	3	4,200	2	-	-
菓 稅 業 割	8,300,385	746	8,300,725	838	8,606,950	1,117	2,037,260	3,219	4,660,40	5,293	8,822,55	765
賣 業 割	62,210	125	17,130	84	5,080	28	20,70	1	-	-	20,70	1
戶 別 割	1,070,583,20	1,227	1,222,4170	2,095	1,873,5170	2,522	1,222,810	278	2,235,26	66	1,772,325	1,479
反 別 割	15,000,665	1,523	15,220,160	3,228	14,920,1481	2,601	260,230	166	12,735	54	-	-
家 屋 割	20,637,760	8,828	18,871,250	8,27	18,335,850	2,65	675,870	55	5,660	1	131,180	18
特 別 所 得 割	5,122,360	5,77	4,624,90	764	1,752,230	70	52,530	63	-	-	50,530	51
建 家 稅	7,502,700	214	2,800	2	2,217,500	614	2,150	1	-	-	-	-
不 動 產 稅 得 割	67,655	84	67,655	84	-	-	-	-	-	-	-	-
合 計	11,532,362	1,227	7,878,720	2,095	7,810,230	1,617	11,142,260	3,662	2,702,95	2,652	2,702,95	2,652

出 一 二

明 治 四 十 四 年 度 決 算

郡 市	寄 付 金		充 用 金 戻 入		補 助 費		雜 支 出		其 他		合 計	
	金 額	人 員	金 額	人 員	金 額	人 員	金 額	人 員	金 額	人 員	金 額	人 員
德 島	1,500,390	-	1,637,776	-	21,868,273	-	26,017,527	-	5,762,281	-	21,255,246	-
名 勝	-	-	-	-	17,072,210	-	22,015,395	-	27,622,322	-	2,625,222	-
那 波	-	-	-	-	13,472,217	-	23,762,242	-	15,214,980	-	3,082,471	-
海 部	-	-	-	-	11,271,010	-	29,257,849	-	2,665,055	-	1,592,672	-
名 西	-	-	-	-	21,030,056	-	28,068,907	-	17,266,752	-	1,223,242	-
板 野	-	-	-	-	-	-	-	-	-	-	-	-
所 政	-	-	-	-	-	-	-	-	-	-	-	-
麻 植	-	-	-	-	-	-	-	-	-	-	-	-
美 馬	-	-	-	-	-	-	-	-	-	-	-	-
三 好	-	-	-	-	-	-	-	-	-	-	-	-
合 計	1,500,390	-	1,637,776	-	115,672,825	-	141,147,399	-	52,933,389	-	170,612,694	-

市 町 村 稅 滯 納 處 分 郡 市 別 一 六 四

大 正 元 年 度

郡 市	賦 課 總 額		納 期 内 完 納		督 促 款 舉 付		賦 課 差 押		徵 收 處 分 行 徵 收		缺 損	
	金 額	人 員	金 額	人 員	金 額	人 員	金 額	人 員	金 額	人 員	金 額	人 員
德 島	14,227,175	2,721	11,021,825	5,521	10,282,280	1,978	1,240,275	583	5,870	2	6,427,5	380
名 勝	2,875,775	257	2,875,860	134	2,760,35	220	10,775	20	-	-	2,665	6
那 波	2,225,585	307	2,225,585	408	1,611,315	817	75,710	32	27,780	10	1,4070	7
海 部	73,4650	50	58,665	28	52,570	4	22,220	3	4,200	2	-	-
名 西	8,300,385	746	8,300,725	838	8,606,950	1,117	2,037,260	3,219	4,660,40	5,293	8,822,55	765
板 野	62,210	125	17,130	84	5,080	28	20,70	1	-	-	20,70	1
所 政	1,070,583,20	1,227	1,222,4170	2,095	1,873,5170	2,522	1,222,810	278	2,235,26	66	1,772,325	1,479
麻 植	15,000,665	1,523	15,220,160	3,228	14,920,1481	2,601	260,230	166	12,735	54	-	-
美 馬	20,637,760	8,828	18,871,250	8,27	18,335,850	2,65	675,870	55	5,660	1	131,180	18
三 好	5,122,360	5,77	4,624,90	764	1,752,230	70	52,530	63	-	-	50,530	51
合 計	11,532,362	1,227	7,878,720	2,095	7,810,230	1,617	11,142,260	3,662	2,702,95	2,652	2,702,95	2,652

普通水利組合 收入支出

決算

科目	明治四十四年度	同四十三年度	同四十二年度	同四十一年度	同四十年度
財產別生入収入	19,215	32,050	17,738	8,868	12,727
雑収入	3,375.692	5,124.158	9,153.05	6,598.717	6,615.539
前年度繰越金	15,665.260	20,450.172	23,068.283	63,419.900	219,652.250
使用料及手数料	1,568.060	1,962.675	1,208.664	37.955	-
寄附金	589.13	1,228.360	538.850	588.895	281.030
公債金	287,100.000	287,900.000	27,000.000	99,300.000	199,000.000
渠補助金	-	200.000	-	-	-
郡費補助金	-	-	-	500.000	-
郡農会補助金	-	-	200.000	200.000	-
後年度補充金	-	-	311.000	2,511.705	139.655
村費補助金	321.274	-	-	50.000	-
組合費	1,270,723.95	1,060,850.9	1,532,267.65	1,327,258.62	930,257.67
支別割	-	-	-	-	-
地租割	1,270,723.95	1,060,850.9	1,532,267.65	1,327,258.62	930,257.67
夫役	689.275	528.781	265.056	622.076	-
合計	529,688.666	419,262.390	239,222.907	321,925.571	523,149.299
管理費	11,505.822	13,209.172	15,109.771	18,769.227	15,152.152
会議費	1,639.275	1,702.346	2,120.659	1,822.087	1,522.658
事業費	25,066.235	21,231.221	38,115.177	19,829.900	29,659.268
警備費	12,020	30.660	19.985	330.111	525.662
諸税及負擔	115.210	256.228	615.830	80.182	260.709
公債費	22,555.867	33,815.131	72,222.967	75,062.790	27,825.137
財産費	309.233	3,020.978	820.825	985.881	862.320
基金蓄積金	576.372	75.000	-	-	-
前年度補充金	-	-	21,000.000	-	175,420.000
組合費取扱費	232,785	180,107.5	79,763.0	215.220	175.265
用水新設費	13,234.629	13,708.728	5,647.902	-	-
支出額	-	20,722	85,321	16,100	22,615
議員送学費	-	-	-	-	-
雑支出	528.2159	9,702.227	5,789.507	5,319.711	572.9227
賠償費	71.590	310.320	-	-	-
其他	11,770.5	328.730	-	-	58.216
合計	529,025.225	402,802.920	210,172.25	278,622.651	488,829.599

水害予防組合 收入支出 決算

科目	明治四十四年度	同四十三年度	同四十二年度	同四十一年度	同四十年度
財產別生入収入	77,885	66,688	27,201	78,123	66,615
雑収入	92,600	7,636	17,484	22,930	28,219
前年度繰越金	2,076,241	2,090,223	1,927,362	1,911,229	2,216,288
寄附金	157,291	2,266.39	1,287.22	52,591	3,157.079
渠補助金	528.500	1,924.760	4,219.30	588.209	1,902.629
後年度補充金	-	-	-	-	2,420
使用料及手数料	22.35	6.570	-	-	-
組合費	2,992,505	2,322,965	2,229,209	3,255,095	3,960,806
支別割	-	-	-	-	-
地租割	1,541,295	1,269,530	1,722,362	1,225,660	3,222,072
地租割	-	-	-	-	110,000
家屋割	277,565	368,820	282,310	602,210	2,228,722
夫役	32,690	22,725	27,190	12,210	367,290
積立金繰入	-	-	21,126	-	-
合計	1,652,697	2,260,295	10,822,716	14,652,887	23,107,872
管理費	118,662	90,519	23,792	22,872	96,227
会議費	21,651	29,781	28,622	37,728	32,202
事業費	13,222,271	5,600,710	7,392,282	11,122,200	18,136,691
警備費	72,720	108,755	67,780	26,520	22,631
公債費	22,220	22,890	22,090	32,160	22,130
諸税及負擔	27,155	5,562	2,220	2,570	2,222
財産蓄積	22,000	20,000	20,000	22,722	22,000
組合費取扱費	2,250	12,110	11,250	21,002	22,722
雑支出	17,660	12,250	7,035	12,220	13,222
其他	200,000	2,500	-	21,760	-
合計	18,102,721	22,222,957	57,222,555	12,732,225	21,222,955

第一六七 渠有財産 (土地、建物) 明治四十五年四月一日

種別	土地	建物	種別	土地	建物
渠	2,003	1,222.55	徳島測候所	2,602	102.50
貯水池	12,103	1,032.82	蚕業取締所	2,813	352.17
警察署	5,729	1,230.90	娼妓病院	1,222	122.50
警察派出所	2,419	109.26	水産試験場	19,607	109.00
師範学校	6,280	322.65	農事試験場	-	109.00
女子師範学校	16,522	1,375.80	元勳業試験地	2,210	200
中学校	21,108	3,189.25	洪水散地	166,013	-
工業学校	22,507	3,211.80	砂利置場	2,702	-
農業学校	22,912	1,962.02	模範林地	3,052,821	-
商業学校	15,912	218.75	模範林苗圃	2,221	-
記念館	-	221.50	其他	57,522.1	-
公会堂 (下秋園)	-	210.50	合計	10,312,205	16,902.57
集会場	5,212	195.00			

果有財產(二) (有價証券現金)

明治四十五年  
四月一日

種別	慈善	羅興	衛生	勸業	小學校及 小學校 教員加 學費金	小學校 教員加 俸金	教育	農工銀行 株式引 入金	模範林 收入積 蓄金	建物災 害準備 積金	計
	清進賜金	助基金	退賜金	資本金	退給基金	退給基金	資	資	積金	積金	
甲五分利公債證書	5650	16500	650	500	6150	-	3250	-	-	3000	35700
帝國四分利公債證書	150	581350	6050	750	25200	-	25900	-	3600	-	682300
特別帝國五分利 公債證書	50	65650	750	1050	2800	-	3850	-	-	100	78250
農工銀行株券	-	-	-	-	-	-	-	159,000	-	-	159,000
貸付金	-	-	-	1600	-	-	29,153	38,962	-	-	68,115
土木費貸出金	-	113,964	-	-	-	-	-	-	-	-	113,964
地租賃金	-	3475	-	-	-	-	-	-	-	-	3475
現金	139	227	38	250	47	19,952	1629	6,983	-	162	29,603

郡有財產

大正五年度末

郡名	土地	造林	建物	有價証券	其他	現金	計
名勝	30,000	-	8,000	2,500	300	2,123	43,223
那海	-	-	8,000	600	-	4,125	13,725
那海	9,269	350	2,450	-	-	-	12,069
名勝	-	16,800	150	11,900	968	4,269	34,027
名勝	1,000	-	1,800	720	1,381	62	5,963
板野	5,958	-	23,651	16,098	8,740	5,019	55,466
板野	-	1,917	-	3,550	-	52	5,429
板野	3,109	25,669	16,593	-	-	-	45,371
板野	-	-	-	1,750	-	262	2,012
三好	798	2,818	300	8,000	423	2,349	14,736
合計	43,324	19,254	56,922	45,418	11,822	19,303	259,075
明治四十四年	45,726	56,742	50,593	43,735	11,874	12,492	221,262
同 四十三年	43,462	55,268	52,979	40,750	19,279	12,875	215,013
同 四十二年	42,873	35,156	75,712	36,292	13,679	9,261	223,973
同 四十一年	53,761	10,011	54,250	31,159	9,206	4,679	163,066

市町村基本財産

大正五年度末

郡市	土地	建物	穀物	請公債 証券	請株券	現金	其他請品	計
	額	額	額	額	額	額	額	
德島	25,670	-	-	1,450	-	542	-	27,662
名勝	968	620	-	5,222	59	18,459	-	24,328
那海	19,910	40	-	5,840	300	8,607	1,920	27,617
那海	35,539	-	-	8,900	138	15,625	-	60,202
板野	21,310	35	-	8,942	100	13,377	-	44,764
板野	906	-	-	820	3,730	4,466	-	15,922
板野	13,250	3,965	-	18,415	3,200	29,200	-	63,030
板野	-	-	-	400	-	3,775	-	4,175
板野	11,153	525	-	8,800	-	10,222	3,000	23,380
板野	23,625	8,550	-	5,150	5,280	8,918	550	42,073
三好	41,560	8,600	-	16,974	3,330	18,114	-	80,568
合計	186,881	19,325	-	88,613	15,137	117,281	5,470	403,727
明治四十四年	189,126	11,215	-	88,507	13,306	107,054	110,489	409,797
同 四十三年	475,026	1,340,341	-	57,417	10,005	95,268	185,999	2,125,119
同 四十二年	349,885	1,243,461	-	61,533	9,390	73,064	159,989	1,837,323

部落有財產

大正五年度末

郡市	土地	建物	穀物	請公債 証券	請株券	現金	其他請品	計
德島	4,589	-	-	3,900	-	216	-	8,705
名勝	15,855	3,100	-	150	-	4,092	970	24,167
那海	10,400	2,850	-	33	-	984	3,977	17,744
那海	8,246	4,185	-	10	-	1,838	-	14,279
那海	35,298	1,825	-	70	2,260	1,200	3,249	41,922
板野	35,350	-	-	-	380	3,007	-	39,737
板野	109,820	8,716	-	1,100	-	15,428	450	136,514
板野	23,686	1,566	-	450	-	5,428	-	29,130
板野	25,905	150	-	2,463	-	12,211	-	38,729
三好	36,579	2,480	-	1,205	100	8,777	-	49,041
三好	73,776	150	-	5,030	-	4,971	-	84,927
合計	558,424	21,022	-	113	17,068	4,680	35,461	603,058
明治四十四年	559,647	20,222	-	90	17,178	4,580	31,087	612,724
同 四十三年	723,894	85,061	-	80	18,783	4,980	41,974	829,892
同 四十二年	836,902	58,625	-	560	25,006	5,822	23,639	925,007

第一七二 公共団体所有国債 大正元年十一月三十一日

種別	五分利		特別五分		甲号五分		帝国五分		乙号五分		第一回	第二回	勸業債券	貯蓄債券	日本勸業社債券	國庫債券	計
	公債	利公債	公債	利公債	公債	利公債	公債	利公債	公債	利公債							
渠	-	28,900	45,550	-	-	62,910	52,600	-	-	-	-	-	-	-	-	-	262,150
郡	5,750	2,550	5,050	-	-	26,350	15,000	-	-	-	-	-	-	-	-	-	36,200
町	3,100	15,600	2,150	500	1,100	2,800	10,000	280	50	960	100	-	-	-	-	-	62,550
水利組合	100	600	-	-	-	-	-	-	-	-	-	-	-	-	-	-	700
合計	8,950	58,950	52,650	500	1,100	68,500	68,100	280	50	960	100	-	-	-	-	-	267,650

表中 X 印 凡 凡 八 甲 種 登 録 上 入

第一七三 保、證、擔、保、充、用、国、債 大正元年十一月三十一日

種別	四分利公債		特別五分利		甲号五分利		乙号五分利		帝国五分利		軍事公債	計
	公債	利公債	公債	利公債	公債	利公債	公債	利公債	公債	利公債		
渠會計規則	100	26,500	28,550	62,550	3,400	-	-	-	-	-	-	118,150
罹災救助基金法	750	2,100	13,750	50	-	-	-	-	-	-	-	16,650
郡會計規程	200	5,000	-	-	-	3,700	-	-	-	-	-	3,900
郡費目法並 賦稅等規程	5,600	-	-	-	-	5,850	-	-	-	-	-	6,450
德島市收入金保護 預入及發拂契約規程	5,600	5,000	13,550	-	-	-	-	-	-	-	-	13,150
郡町村工事請負規則	-	450	-	-	-	5,850	100	-	-	-	-	2,400
合計	11,800	42,100	92,850	3,450	3,400	9,450	-	-	-	100	-	169,700

第一七四 渠 債 大正元年年度

種別	起債の目						計
	教育費	衛生費	土木費	勸業費	旧債償還費	其他	
德島渠	-	-	25,315	-	-	-	25,315
明治四十四年度	-	-	29,635	-	-	-	29,635
同 四十三年度	-	-	27,106	-	-	-	27,106
同 四十一年度	-	-	27,106	-	-	-	27,106

第一七五 郡 債 大正元年年度

郡名	起債の目						計
	教育費	衛生費	土木費	勸業費	旧債償還費	其他	
西	-	-	15,500	-	-	-	15,500
植	-	-	-	-	2,485	-	2,485
合計	-	-	15,500	-	2,485	-	17,985
明治四十四年度	3,262	-	3,599	-	-	-	6,861
同 四十三年度	6,315	-	5,636	-	-	-	11,951
同 四十一年度	2,153	-	5,600	-	-	-	7,753

第一七六 市町村債 (三十四年以上) 大正元年年度

郡市	起債の目						計
	教育費	衛生費	土木費	勸業費	旧債償還費	其他	
德島	-	-	-	-	17,522	-	17,522
名東	5,600	2,800	-	-	-	-	8,400
名勝	-	-	9,895	-	-	-	9,895
那賀	1,500	-	-	-	-	-	1,500
海部	-	-	-	-	-	-	-
名西	10,151	-	-	-	-	-	10,151
板野	2,500	-	-	-	-	-	2,500
所取	-	-	-	-	-	-	-
麻植	-	-	10,000	-	-	-	10,000
美馬	5,328	-	-	-	-	-	5,328
三好	-	-	-	-	-	-	-
合計	11,953	2,800	10,895	-	17,522	-	39,700
明治四十四年度	8,521	2,800	6,828	-	20,910	-	36,529
同 四十三年度	6,159	-	6,000	-	22,300	-	34,529
同 四十一年度	12,958	-	8,064	-	9,065	-	29,987

市町債ノ二(三ヶ年以内) 大正五年度

郡市	起債の目的						計
	教育費	衛生費	土木費	勸業費	旧債償還費	其他	
徳島	-	-	-	-	-	-	-
名東	-	334	-	-	-	1,000	1,334
勝浦	-	-	-	-	-	-	-
那賀	5,500	-	-	-	-	-	5,500
海部	-	400	-	-	-	-	400
名西	1,530	-	-	-	-	-	1,530
板野	3,000	-	-	-	-	-	3,000
阿波	5,768	-	-	-	-	-	5,768
麻植	-	-	-	-	-	-	-
美馬	3,410	-	-	-	-	-	3,410
三好	-	-	-	-	-	-	-
合計	23,208	734	-	-	-	1,000	24,942
明治四十四年度	7,736	2,650	5,768	-	-	2,000	16,154
同 四十一年度	13,566	1,500	3,988	-	-	700	19,754
同 四十一年度	13,588	-	1,068	-	-	1,656	16,312

官公吏及文書

水利組合債 大正五年度

組合名	金額	組合名	金額
勝浦郡勝占村大谷前普通水利組合	15,930	阿波郡久勝村別整池普通水利組合	13,624
紀念麻名普通水利組合	3,254.43	阿波郡久勝村上池普通水利組合	9,000
紀念板名普通水利組合	1,755.86	麻植郡川俣普通水利組合	8,264
板野郡住吉村神藏普通水利組合	8,500	美馬郡那里山村普通水利組合	1,511
板野郡住吉村川口普通水利組合	5,052	板野郡藍園村井隈普通水利組合	5,000
板野郡堀江村小松原水門普通水利組合	3,236	美馬郡吹吹普通水利組合	3,700
板野郡一条村大牛堤外普通水利組合	2,100	美馬郡勝野北庄普通水利組合	2,400
阿波郡柿島村中部普通水利組合	5,500	合計	58,907.6

第一七九 県官吏本籍別及族稱 大正元年十二月三十一日

方府県	任					計	方府県	任					計
	勅任	平民	士族	平民	士族			勅任	平民	士族	平民	士族	
北海道	-	-	-	-	1	1	根	-	-	1	-	1	2
東京府	-	-	-	-	1	1	山	1	-	1	-	1	3
京都府	-	-	-	-	1	1	島	-	1	3	-	3	7
新潟県	-	-	1	-	-	1	山	-	-	-	-	3	3
群馬県	-	-	-	-	1	1	口	-	2	36	30	72	72
茨城県	-	-	-	-	1	1	徳	-	2	1	-	2	2
三重県	-	-	-	-	1	1	安	-	-	2	-	2	2
滋賀県	-	-	-	-	1	1	高	-	1	1	-	2	2
岐阜県	-	-	-	-	1	1	分	-	-	-	-	1	1
石川県	-	-	-	-	1	1	崎	-	-	-	-	1	1
富山県	-	-	-	-	1	1	島	-	2	-	-	2	3
山梨県	-	-	-	-	1	1	鹿	-	1	-	-	1	1
長野県	-	-	-	-	1	1	中	-	1	-	-	1	1
山形県	-	-	-	-	1	1	合	1	14	14	22	71	142
秋田県	-	-	-	-	1	1	明治四十四年	1	15	12	22	66	136
岩手県	-	-	-	-	1	1	同 四十二年	1	16	16	21	67	131
宮城県	-	-	-	-	1	1	同 四十二年	1	14	13	22	58	130
福島県	-	-	-	-	1	1	同 四十一年	-	15	13	26	52	127

第一八〇 県官吏雇人員俸給 大正元年十二月三十一日

階	級	人員	俸給年額	階	級	人員	俸給年額		
知事官房	知事勅任高等官二等	1	5000	内	技師 奏任高等官七等	2	1300		
	属判任	七級俸	1		280	属判任	三級俸	1	780
		九級俸	1		360		六級俸	4	2160
		十一級俸	2		880		七級俸	9	3200
		計	4		1320		八級俸	2	840
合計	5	5320	属判任	奏指七円	1	372			
内務部	事務官奏任高等官四等	1	2200	内務部	奏指七円	3	772		
	同 同 三等	1	1100		奏指四円	1	288		
	事務官奏任高等官六等	1	1000		十一級俸	6	1820		
	技師 同 三等	1	1100		奏指円未満	7	1222		
	同 同 四等	1	550		計	32	12516		
	同 同 五等	1	30		視学判任	四級俸	1	660	
同 同 六等	5	320	六級俸	1		520			
				計	2	1200			

第一八〇 渠官吏雇人員俸給一統

階	級	人員	俸給年額	階	級	人員	俸給年額	
內務部	技術判任	五級俸	2	1200	警部補判任	貳拾五円	1	300
		七級俸	1	800		貳拾貳円	1	260
		參拾七円	1	800		貳拾壹円	2	250
		八級俸	2	800		貳拾圓	3	200
		九級俸	1	360		貳拾圓未滿	7	360
		十級俸	8	1000		計	14	3096
		十一級俸	2	800		技術判任	八級俸	1
	貳拾圓未滿	20	970	貳拾圓未滿	3		240	
	計	33	5976	計	4		268	
	合計	33	5976	合計	45	15876		
警部	警務官 委任高等官五等	1	3500	明治四十四年	同 四十四年	125	26,756	
	警視 同 七等	1	750		同 四十三年	119	23,196	
	技師 同 六等	1	30		同 四十二年	120	23,800	
	警判判任	六級俸	2		5000	同 四十一年	113	23,865
		七級俸	5		3000			
		八級俸	7	2900				
	九級俸	6	2160					
	十級俸	3	900					
	貳拾壹円	1	250					
	計	24	2732					

第一八一 渠官吏雇人員俸給二 大正元年十二月三十一日

階	級	人員	俸給月額	階	級	人員	俸給月額		
知事官房	事務雇	拾貳円以上	4	50	警部	事務雇	拾貳円以上	3	40
		拾貳円未滿	7	50			拾貳円未滿	6	50
	計	11	106		計	9	75		
內務部	事務雇	拾貳円以上	10	139	水夫	給社使	水夫	8	63
		拾貳円未滿	9	75			給社使	3	12
		計	19	214			合計	26	267
	玄關番及門衛	3	29	合計	計	計	50	5709	
	給仕	12	50						
小使	14	137	明治四十四年	505	3191				
合計	29	420	同 四十三年	530	3527				
警部	巡查判任	拾円以上	233	5123	同 四十二年	208	3007		
		拾円未滿	21	189	同 四十一年	251	3705		
		計	254	5312					

第一八一 渠費支辨渠吏員及職員人員俸給別 大正元年十二月三十一日

階	級	人員	俸給年額	階	級	人員	俸給年額			
農業部	農務技師	委任 年俸千円	1	5000	警部	衛生技師 月俸貳拾五円以上	2	660		
		特選 同 八百円	1	800		同 五円	1	60		
		同 六百円	1	600		農務技師 判任 俸拾七円	2	600		
		同 四百円	1	400		警務技師 委任 俸九百円	1	900		
		同 二百円	1	200		警務技師 特選 俸五百円	1	600		
	合計	7	2560	農務部	農務技師	判任 月俸參拾五円以上	4	1900		
	農業技師	特選 同 參拾五円以下	5			2200	同 同 八百円	1	800	
		林業技師	判任 月俸參拾五円以上			2	800	同 同 參拾五円	1	800
			特選 同 參拾五円以下			5	576	同 同 五円	2	100
			同 同 參拾五円以下			2	660	同 同 拾五円	1	190
同 同 拾五円未滿		1	160		合計	7	2000			
同 同 拾五円未滿	1	300	水產部		水產技師	判任 月俸八百円	1	800		
同 同 拾五円未滿	1	200				同 同 四百五円	1	500		
同 同 拾五円未滿	1	200				同 同 參拾五円	1	800		
同 同 拾五円未滿	3	700				同 同 拾八円	1	216		
同 同 拾五円未滿	2	300		合計		4	5976			
同 同 拾五円未滿	2	900		農務部	農務技師	判任 月俸參拾八円	1	256		
同 同 拾五円未滿	14	3200				同 同 拾八円	1	336		
同 同 拾五円未滿	4	780				同 同 拾四円	1	160		
同 同 拾五円未滿	1	200				同 同 拾貳円	1	180		
同 同 拾五円未滿	2	300				同 同 拾九円	2	216		
同 同 拾五円未滿	3	900	合計		6	1320				
同 同 拾五円未滿	2	312	農業部		取締吏員	月俸參拾五円以上	6	2160		
同 同 拾五円未滿	2	266				同 同 拾五円未滿	1	200		
同 同 拾五円未滿	1	200				同 同 拾五円未滿	1	200		
同 同 拾五円未滿	1	200				同 同 拾七円	1	200		
同 同 拾五円未滿	1	200		同 同 拾貳円		1	180			
同 同 拾五円未滿	39	3996		合計	9	3780				
農務部	農務技師	判任 月俸參拾五円以上		1	360	農務部	農務技師	判任 月俸參拾五円	1	360
		同 同 參拾五円未滿		1	160			同 同 拾四円	1	160
		同 同 參拾五円未滿		2	200			同 同 拾四円	1	160
		同 同 參拾五円未滿		1	200			同 同 拾四円	1	160
		同 同 參拾五円未滿	1	200	同 同 拾四円			1	160	
	同 同 參拾五円未滿	5	700	合計	2	500				
	農務部	農務技師	判任 月俸參拾五円以上	1	260	農務部	農務技師	判任 月俸參拾五円	1	180
			同 同 參拾五円未滿	1	600			同 同 拾五円	1	600
			同 同 參拾五円未滿	1	200			同 同 拾八円	1	216
			同 同 參拾五円未滿	2	3096			同 同 五円	2	120
同 同 參拾五円未滿			3	890	同 同 拾貳円			1	180	
同 同 參拾五円未滿	3	890	合計	5	1,080					
合計	97	25,790	合計	138	38,510					



市一八三

郡官吏人員俸給

大正元年十一月三十一日

階	級	人員	俸給年額		階	級	人員	俸給年額		
			月	計				月	計	
郡長委任高等官	四等	3	3500	10500	郡視學判任	六級俸	5	1680	5040	
	五等	2	3200	9600		七級俸	6	3160	9480	
	六等	3	3700	11100		計	10	3080	9240	
	郡書記判任	七等	2	1700	5100	郡技手判任	十級俸	1	120	360
		計	10	19100	57300		拾伍月未滿	9	108	3240
		五級俸	5	3200	9600		計	10	208	6240
		六級俸	5	3100	9300	判任官見習	拾伍月未滿	1	120	360
		七級俸	6	3160	9480		拾貳月以上	2	200	600
		計	10	3600	10800		拾貳月未滿	19	3068	9204
		八級俸	2	888	2664	給仕	計	20	132	3960
或拾柒月		9	3700	11100	小使		12	876	2628	
或拾貳月		10	3600	10800	合		22	1772	5466	
九級俸		7	3080	9240	明治	四十四年	193	43072	130224	
拾柒月	7	3268	9796	同		四十二年	193	32906	100758	
十級俸	18	3220	9654	同		四十一年	187	29124	92874	
拾伍月未滿	23	3612	10674	同		四十年	151	32879	104859	
計	112	27028	81084							

市一八四

市町村吏員

大正元年十一月三十一日

階	級	人員	支給金月額		階	級	人員	支給金月額		
			月	計				月	計	
市吏員	市長	1	91	91	市書記	拾貳月以上	3	85	255	
	助役	1	58	58		拾伍月未滿	27	526	14202	
	名譽取	6	-	-		計	63	611	18363	
	收入役	1	29	29		町村吏員	町長	107	-	3060
	市書記	3	85	255			助役	26	820	20920
	市書記	27	526	14202			常設委員	95	1812	3234
計	63	611	18363	收入役	107	205	2205			
町村吏員	町長	107	-	3060	副收入役	132	1741	1741		
	助役	26	820	20920	書記	3	81	243		
	常設委員	95	1812	3234	拾伍月以上	107	20	2140		
	收入役	107	205	2205	拾月未滿	5	5466	5466		
	副收入役	132	1741	1741	計	112	20	2205		

市一八四

市町村吏員

純

階	級	人員	支給金月額		
			月	報酬	額計
町村吏員	事務係	22	197	-	197
	正長及代理者	241	-	350	350
	計	263	197	350	547
合計		263	197	350	547
明治	四十四年	1803	3771	3772	13563
同	四十三年	1378	3268	3268	13958
同	四十二年	1411	3243	3185	13628
同	四十一年	1414	3207	3941	13148

市一八五

町村吏員給與額平均

大正元年十一月三十一日

郡名	町長		助役		收入役	副收入役	書記
	名譽取	有給	名譽取	有給			
名勝	19,625	21,323	16,228	14,571	12,273	-	12,071
那賀	21,000	-	16,250	14,500	18,000	-	11,258
那波	16,368	20,600	12,121	12,875	12,409	-	9,237
海部	16,666	17,666	12,666	14,800	12,785	-	10,677
名取	15,300	16,500	14,000	12,223	12,166	-	12,571
板野	21,500	20,500	15,333	16,166	11,571	20,000	12,908
高田	19,875	-	14,250	12,887	12,500	-	9,583
麻植	21,800	17,000	16,333	14,707	14,833	-	10,411
美馬	18,000	21,857	14,000	14,166	12,666	-	10,652
三好	22,454	12,500	14,200	14,500	14,076	-	14,189
合計	17,392	20,000	14,868	14,863	12,200	20,000	11,000
明治	四十四年	18,533	18,846	14,035	14,417	-	10,423
同	四十三年	15,193	18,500	12,687	12,734	-	9,981
同	四十二年	12,598	16,137	12,313	12,734	-	10,350
同	四十一年	17,804	17,206	14,166	12,793	-	9,693

市一八六

收受及發送文書

大正元年

種別	收										受	
	知事官房	地方課	土木課	會計課	學務課	農務課	林業課	警務課	保健課	衛生課	高等學務	計
果	88	308	80	164	218	438	50	26	122	206	187	3080
外	146	560	86	118	682	599	38	750	3209	1226	1867	8281

收受及發送文書 続

種別	收											計
	知事官房	地方課	土木課	會計課	學務課	農商課	林業課	警務課	保安課	衛生課	高等警察	
果外	39	157	282	365	422	315	90	45	178	71	16	2022
計	273	1025	509	687	1523	1352	181	521	2507	1503	2030	12373
果内	郡市役所	550	3236	1177	667	2986	1650	217	9	212	2253	13259
町村役場	91	615	770	702	458	350	253	-	-	-	-	3529
警察署分署	-	-	-	-	-	-	-	3770	5228	6157	3106	18771
其他	1229	336	607	10393	3057	3703	3837	462	1723	8196	57	26184
計	1770	4187	8216	11762	6502	6653	8507	8252	7373	13206	8163	72923
合計	2263	5212	2725	12809	2075	2017	3688	5062	2522	18209	6193	85206

種別	送											計
	知事官房	地方課	土木課	會計課	學務課	農商課	林業課	警務課	保安課	衛生課	高等警察	
果外	182	377	92	144	290	281	78	2	182	128	226	2227
計	200	626	51	82	625	251	83	250	1855	1408	2672	5344
其他	27	125	677	674	420	266	181	23	526	61	26	3108
計	270	1150	824	900	1475	998	320	475	2582	1607	2925	13679
果内	郡市役所	716	3250	2517	3030	5288	3025	1527	126	219	1725	22573
町村役場	33	222	1661	279	522	1156	1181	-	-	-	-	5754
警察署分署	-	-	-	-	-	-	-	3327	3685	2696	13121	23749
其他	227	220	291	5912	3206	1951	721	261	278	725	18	12520
計	1576	4122	3967	12721	9416	7132	3209	3824	10202	5066	13139	74626
合計	1746	5272	5793	13621	10891	5130	3801	3329	12784	6672	16074	88305

令達件数

年次	果令	果訓令	訓令	告示	手諭	告示	計
大正元年	58	35	288	270		2	713
明治四十四年	89	57	306	578		1	1031
同四十五年	71	44	260	577		3	955
同四十六年	92	35	225	587		2	936
同四十七年	137	24	233	777		5	1176

第

二

編