

明治四十一年

德島縣統計書

第一編

土地戶口其他



德島縣

明治四十一年 德島縣統計書第一編 土地戸口其他

凡 例

- 一 本縣統計書ハ次ノ四編ヨリ成リ本編ヲ其第一編トス
第一編 土地戸口其他 第二編 學 事
第三編 勸 業 第四編 警察及衛生
- 二 編中部類ヲ分チテ土地、戸口、兵事、交通、土功、慈惠褒賞、社寺及教會、議會、財政、官公吏及文書ノ十トス
- 三 編中諸表題目ノ下明治何年ト書スルハ即チ曆年間ノ事實、明治何年度ト書スルハ會計年度ノ調、明治何年何月何日ト書スルハ其日ノ現在數ナリ
- 四 本編主トシテ明治四十一年ノ事實ヲ掲載スト雖モ尙前數年ニ溯リ累年ノ計數ヲ擧ケ或ハ一表トナシ比較ニ便ス
- 五 數位ハ概チ圓、石、貫、里、反、等ノ一位ニ止メ以下ノ端數ハ四捨五入ノ法ヲ用ユト雖モ一位未滿ノ記入ヲ要スルモノハ之レヲ表セリ
- 六 表中(一)ヲ記セルハ事實ナキモノ(?)ヲ施セルハ調査未了又ハ事實不詳ナルモノトス

明治四十三年一月

德島縣內務部地方課



目次

土 地	
第一	地勢.....1
第二	本縣管轄沿革.....1
第三	本縣之位置.....2
第四	面積及廣袤.....2
第五	山嶽.....3
第六	原野.....4
第七	河川.....4
第八	公園.....5
第九	都市區劃.....5
第一〇	町村區劃.....6
第一一	警察區劃.....10
第一二	稅務區劃.....11
第一三	裁判所及登記區劃.....11
第一四	土木工程區劃.....12
第一五	官有地反別.....13
第一六	民有租地ノ一.....13
第一七	民有租地ノ二.....14
第一八	民有租地ノ三.....14
第一九	免租地反別.....15
第二〇	荒地反別.....15
第二一	地價高低.....16
第二二	氣象ノ一.....16
第二三	氣象ノ二.....17
第二四	氣象ノ三.....18
第二五	氣象ノ四.....18
第二六	氣象ノ五.....19
第二七	氣象ノ六.....20
第二八	氣象ノ七.....20

戶 口	
第二九	人口及戶數累年比較.....23
第三〇	本籍人口及戶數都市別.....23
第三一	現住人口及戶數都市別.....23
第三二	現住人口市町村等級別.....24
第三三	本籍人族稱別.....24

第三四	本籍人口年齡別.....25
第三五	本籍人口生產不生產的年齡別.....27
第三六	本籍人出產.....27
第三七	本籍人及本籍不詳者死亡.....28
第三八	本籍人結婚離婚及配偶.....28
第三九	就除籍國籍得喪失籍者.....29
第四〇	人口出入.....29
第四一	人口統計小票取扱枚數.....30
第四二	海外渡航者都市別.....30
第四三	海外渡航者目的別.....31
第四四	在留外國人.....31

兵 事	
第四五	陸軍軍人.....33
第四六	海軍軍人.....33
第四七	徵集人員.....34
第四八	徵集人員兵種別ノ一.....34
第四九	徵集人員兵種別ノ二.....35
第五〇	徵集編隊延期人員.....35
第五一	徵集免除並兵役免除人員.....36
第五二	壯丁體格檢查成績.....37
第五三	壯丁教育程度.....37
第五四	海軍志願兵.....37

交 通	
第五五	縣廳ヨリ各所へノ里程.....39
第五六	街道ノ里程.....39
第五七	著大ノ橋梁.....40
第五八	瀛車鐵道.....41
第五九	瀛車乘客貨物.....41
第六〇	瀛船出入度數及乘降客.....42
第六一	通常郵便.....42
第六二	小包郵便.....43
第六三	電 信.....43
第六四	電 話.....44
第六五	車.....44
第六六	小 船.....45

土 功		頁
第六七	土木工費	47
第六八	土木工費細別	47
第六九	水道	51
第七〇	水害	51
第七一	潮害	52

慈 惠 褒 賞		頁
第七二	國費恤救人員	53
第七三	國費恤救米	53
第七四	濟貧恤救	54
第七五	養兒及養育費	54
第七六	慈惠院	54
第七七	行旅病人及死亡人	54
第七八	行旅病人及死亡人取扱費	55
第七九	褒 賞	55
第八〇	赤十字社員及年禮金	56
第八一	愛國婦人會	56

社 寺 及 教 會		頁
第八二	神社神職	59
第八三	寺 院	59
第八四	住 職	60
第八五	神道諸教會	60
第八六	基督教會講義所及布教者	61

議 會		頁
第八七	貴族院多額納稅議員互選權者	63
第八八	衆議院議員選舉	63
第八九	縣會議員選舉	64
第九〇	縣會及縣參事會	64
第九一	郡市會及郡市參事會	64
第九二	郡會議員選舉權	65
第九三	市町村會議員選舉權	65

財 政		頁
第九四	租稅負擔	67

第九五	國稅科目別	67
第九六	地租ノ細目	68
第九七	國稅郡市別	68
第九八	所得稅ノ一	69
第九九	所得稅ノ二	69
第一〇〇	國稅滯納處分	70
第一〇一	租稅外國庫收入	70
第一〇二	國庫支出ノ縣經費	71
第一〇三	縣稅ノ稅率	76
第一〇四	縣歲入	83
第一〇五	縣稅收入郡市別	85
第一〇六	縣歲出	87
第一〇七	縣稅滯納處分ノ一	89
第一〇八	縣稅滯納處分ノ二	89
第一〇九	郡役所經費	90
第一一〇	郡歲入	90
第一一一	郡歲出ノ一	90
第一一二	郡歲出ノ二	92
第一一三	市町村歲入ノ一	92
第一一四	市町村歲入ノ二	94
第一一五	市町村歲出	96
第一一六	市町村稅滯納處分	96
第一一七	普通水利組合歲入歲出	97
第一一八	水害豫防組合歲入歲出	98
第一一九	縣有財產	99
第一二〇	郡有財產	99
第一二一	市町村基本財產	100

官 公 吏 及 文 書		頁
第一二二	縣官吏本籍別及族稱	101
第一二三	縣官吏及雇人員俸給ノ一	101
第一二四	縣官吏及雇人員俸給ノ二	102
第一二五	郡官吏人員俸給	102
第一二六	市町村吏員	103
第一二七	町村吏員給與額平均	104
第一二八	收受及發送文書	104
第一二九	合達件數	104

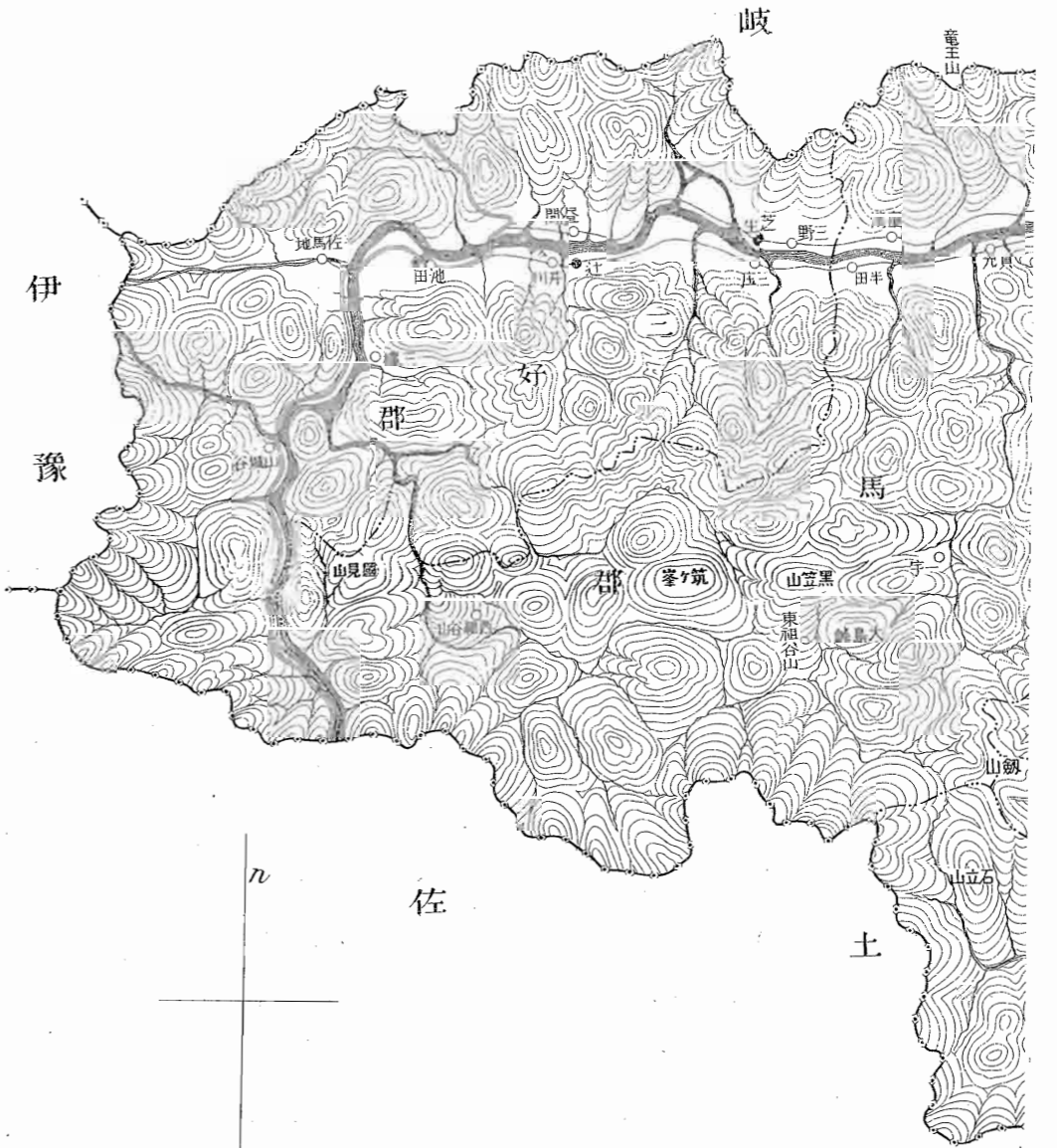

九 例																	
道路	縣道	國道	欽道	停車場	著名地	著名村	農學校	中學校	師範學校	監獄署	裁判所	警察署	市役所	郡役所	縣廳	郡界市界	國界

第一課數編異縣基

阿波全國圖

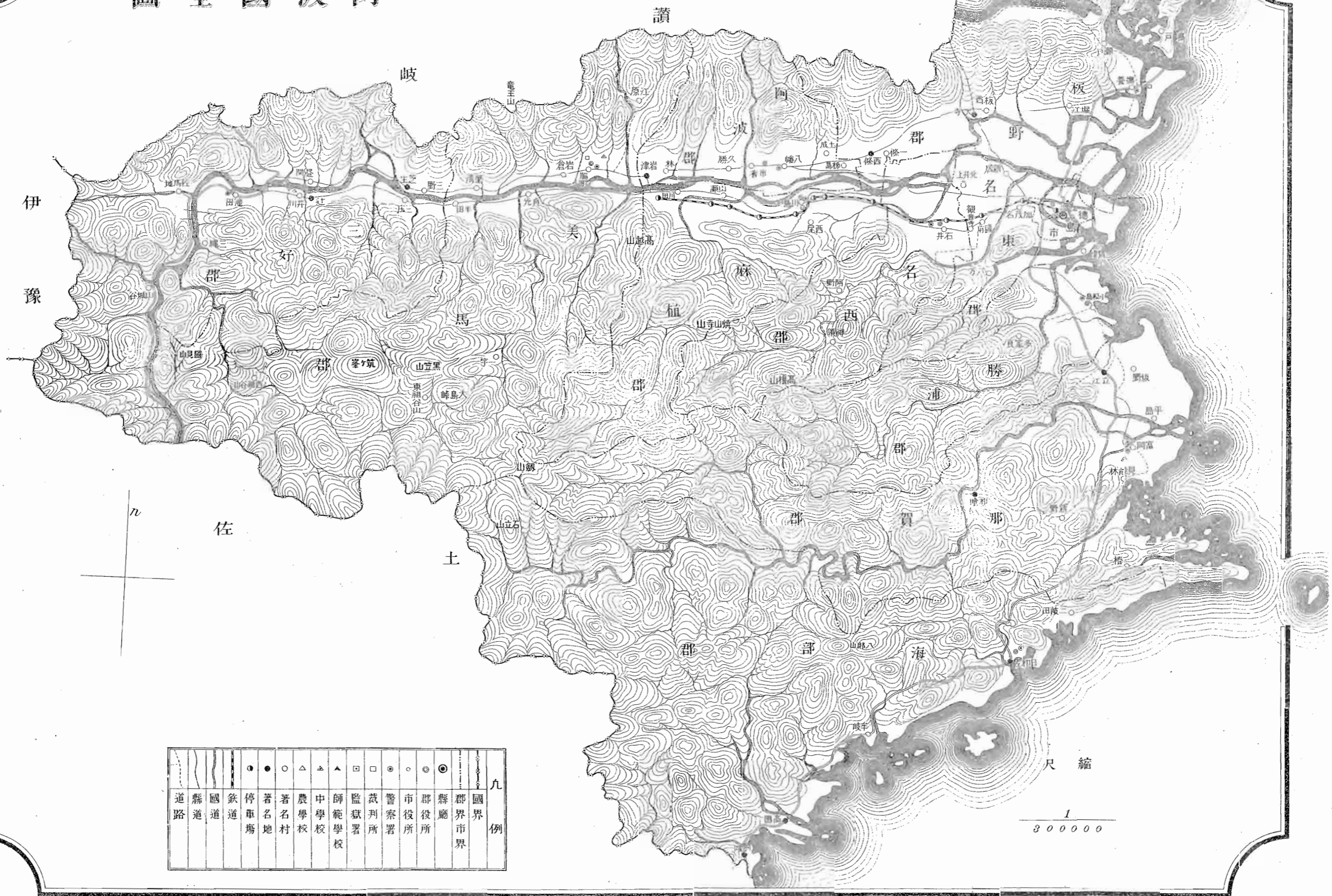

道路	縣道	國道	鐵道	停車場	著名地	著名村	農學校	中學校	師範學校	監獄署	裁判所	警察署	市役所	郡役所	縣廳	郡界	市界	國界
—	—	—	—	●	○	△	▲	▲	▲	□	□	●	○	○	○	—	—	—

尺縮
1
300000

目次

第六
第六
第六
第七
第七

第七
第七
第七
第七
第七
第七
第七
第八
第八

第八
第八
第八
第八
第八

第八
第八
第八
第九
第九
第九

第九

土 地

第一 地 勢

本縣ハ南海邊ノ東南部ニ位シ阿波全國一市十郡ヲ管轄ス
 靈城東ハ内海ヲ隔テ和歌山縣紀伊國ト相對シ南方一平太平洋ニ臨ミ一平ハ裕西シテ高知縣土佐國ニ界シ西ハ愛媛縣
 伊豫國ニ接シ西北香川縣讚岐國ニ連ル此等三縣ト連接スル所ハ山岳連綿起伏行路夷ナラス東北ハ海ニ瀕シ鳴門海峡ヲ挾
 兵庫縣淡路國ト相望ム
 地勢概シテ西北ニ昂リ東南ニ低ル國內山脈ヲ北中南ノ三部ニ分チ其北方山脈ハ讃岐ノ界ヲ出入シ東ニ走リ鳴門海峡ニ入
 リ、中部山脈ハ土佐ノ界ヨリ連亘シ國ノ中央ニ鍾風起伏シテ竟ニ東方紀ノ海ニ至リ盡ク此部ニ屬スル劍山ハ即チ國內最
 高峻ナルモノトス、南部モ亦タ土佐界ニ起リ電統相連ナリ薩生田畔ニ至リ太平洋中ニ奔逸ス從テ國內ハ山脈ニ因リ自カ
 ラ二部ニ分レ大別シテ南方、北方ト稱ス此等數山ノ溪流ハ各低地ニ向ツテ集注シ合シテ河川ヲ爲シ以テ海ニ朝宗ス河川
 ノ著シキモノハ吉野川、那賀川、勝浦川及海部川トス、吉野川ハ其流域四國三縣ニ跨ル大川ニシテ源ヲ土佐國土佐郡本川
 村字瀨ヶ森ノ山間ニ發シ本縣ニ入り三好郡ノ西部ヲ北流シ途ニ伊豫國ヨリ來レル伊豫川ニ合シ夫ヨリ漸クニ東折シ美
 馬、阿波、麻植ノ三郡ヲ過キ名西、板野、名東郡ニ流下數派ニ分レ至ル處溪流ヲ併セ各東シ海ニ注グ實ニ水源ヨリノ流程
 六十里縣内ヲ通スル三十餘里所謂四國三郡ノ稱アルモノ之レナリ、那賀川ハ源ヲ海部郡奥木頭村ノ溪流ニ發シ東流三十
 餘里以テ海ニ注グ、勝浦川ハ勝浦郡福原村殿河内山ヨリ發源シ途ニ諸水ヲ合シ郡ヲ東流スル十三里ニシテ海ニ入ル、海
 部川ハ海部郡川上村横木屋山ニ發シ地方溪流ヲ會合東南ニ向ヒ更ニ南下海ニ注グ長サ十里トス孰レモ舟筏ノ往來絶エズ
 漕運ノ利便ヲ享クルヤ多シト雖モ一載大雨洪水ニ遭シセンカ沿岸ノ地亦害ヲ被ル亦尠カラス殊ニ吉野川筋ハ被害數々
 ナルヨリ改修ノ工ヲ起シ河幅ヲ擴メントスルノ企畫今ヤ歩ヲ進メツアリ竣工ノ曉ハ比年ノ患ヒハ之ヲ掃ヒ得テ福利ヲ
 見ルヤ多大ナルベシ
 國內土地大概平坦ナルニ加ヘ近年國縣道ノ如キ大ニ改修ノ方法至レルヲ以テ舊時ニ比シ便利ヲ見ル南北ニ通スル街道ハ
 車馬ヲ通スルヲ得ヘク鐵道アリ馬車アリ交通上ノ便益少カラズ航路ノ主ナル部面ニハ漁船ノ定期出入寄港スルアリ且和
 船且帆船ノ往來出入亦多シ
 氣候温暖地味肥沃ナルヨリ多ク製糖ニ可ナリ農ニ從事スルモノ殊ニ廣ク農工及漁業之ニ亞ク就中南方勝浦、那賀ノ二郡
 ハ水田多ク最モ米作ニ適ス又北方ハ地質真好藍作ニ適ス灌溉ニ便チ欠キ由來水田多カラズ糠子麥、煙草、甘蔗栽培ニ力
 メリ然ルニ製糖ハ近時外國輸入ノ影響ヨリ萎靡振ハス退歩ノ傾向ヨリ之ニ代ルニ養蠶業ヲ振興シ數年來ハ發達實ニ著シ
 キモノアリ且養水ノ便チ利用シ漸ク水田ニ變スルモノ増加ノ狀況ヲ見ル又地勢海ヲ環スヨリ沿海地方ニアリテハ水産物
 漁獲ノ利ヲ占メ尙水産製造品ニ於ケル食鹽ノ如キ特殊産業トシテ盛況ヲ呈シ居レリ

第二 本縣管轄沿革

國郡市名	自明治十四年 至 現 今	明 治 十 三 年	自 明 治 十 年 至 同 十 二 年	明 治 九 年	自 明 治 五 年 至 同 八 年	明 治 四 年	自 明 治 元 年 至 同 三 年
德島市							
名東郡							
勝浦郡							
那賀郡							
海部郡							
名西郡		一 德 島 縣		一 高 知 縣		一 德 島 縣	德 島 藩
板野郡		三 月 二 日		八 月 廿 一 日		七 月 十 四 日	
阿波郡						名 東 郡	
麻植郡						十 一 月 十 五 日	
美馬郡							
三好郡							

第二 本縣管轄沿革 續

明治元年當時ハ德島藩主蜂須賀阿波守之ヲ領治スルトコロナリシガ同四年藩ヲ廢シ縣ヲ置カル爾來令知事歴代在官者氏名ハ下ノ如シ

Table with columns: 就任年月日, 氏名, 就任年月日, 氏名. Lists officials from Meiji 4 to 41.

第三 本縣ノ位置

Table with columns: 在 處 名, 緯 度, 經 緯 度, 地 名, 緯 度. Includes coordinates for Tokushima City and other locations.

第四 面積及廣袤

Table with columns: 郡市面積, 廣, 袤. Lists areas and dimensions for various districts like Tokushima, Nishimura, etc.

第四 面積及廣袤 續

Table with columns: 郡市面積, 廣, 袤. Continuation of area and dimension data for districts like Aburahi, Mima, etc.

第五 山 嶽

Table with columns: 名稱, 所屬地名, 海面ヨリノ高さ, 登山口ノ地名, 山頂ノ程. Lists mountains and their heights.

第五 山 嶽 續

名稱	所屬地名	海面ヨリノ高さ	登山口ノ地名	山頂へノ	
				里	程
雲邊寺山	三好郡佐馬地村大字白地村	尺?	三好郡佐馬地村大字白地村ノ内井久保	里町	1.24
高根山	名西郡神領村	?	名西郡神領村		0.22
燒山寺山	同郡下分上山村大字左右内村	?	同郡下分上山村大字左右内村		0.10
建治山	同郡入田村	?	同郡入田村		0.18
石立山	海部郡奥木頭村大字北川村	?	海部郡奥木頭村大字北川村		1.00
霧越山	同郡川上村大字小川村	?	同郡川上村大字小川村		1.10
八郎山	同郡赤河内村大字山河内村	?	同郡赤河内村大字山河内村		0.30

第六 原 野

名稱	所屬地名	高低	廣	袤	面積	
					町間	町
蜂須賀所有原	名東郡齋津村大字津田浦村	平原	町間 3.56	町間 14.49	町	19
大里松原	海部郡川東村大字大里村	同	2.24	11.50		33
米津萱原	板野郡川内村大字米津新田村	同	2.00	5.00		12
富久萱原	同郡同村大字富久新田村	同	5.00	2.30		15
小松萱原	同郡同村大字小松新田村	同	13.20	14.10		227
沼田原	美馬郡重清村	同	7.10	1.10		10

第七 河 川

名稱	水源地名	流末地名	管内經過	
			地名	里程
吉野川	土佐國土佐郡本川村	板野郡里浦村	三好、美馬、阿波、麻植、名西、名東、板野ノ七郡	里町 29.34
藤谷川	三好郡三名村	三好郡三名村	三好郡	13.00
白谷川	同郡山城谷村	同郡山城谷村	同郡	5.08
伊豫川	伊豫國宇摩郡上山村	同郡同村	同郡	3.00
會江谷川	讚岐國大川郡奥山村	美馬郡江原村	美馬郡	3.00
佐野川	三好郡佐馬地村	三好郡佐馬地村	三好郡	3.20
穴吹川	麻植郡木屋平村	美馬郡穴吹村	美馬郡	10.00
支真光川	美馬郡一字村	同郡真光町	同郡	6.00
野村谷川	同郡里村	同郡岩倉村	同郡	3.00
鍋倉谷川	同郡同村	同郡重清村	同郡	3.00
半田川	三好郡三庄村	同郡半田村	同郡	4.00
祖谷川	美馬郡東祖谷山村	三好郡三繩村	同郡	13.00
小祖谷川	同郡同村	美馬郡西祖谷山村	同郡	5.00

第七 河 川 續

名稱	水源地名	流末地名	管内經過	
			地名	里程
派 { 今切川 那賀川 桑野川 支千本谷川 大谷川 古屋川 勝浦川 海部川 支(笹無谷川 日和佐川 支(北河内川 園瀬川	名西郡上山村	板野郡北島村	名西、板野二郡	里町 10.00
	麻植郡西尾村	名東郡新居村	名東、名西二郡	14.00
	名西郡上山村	板野郡應神村	名東、板野二郡	3.00
	名東郡北井上村	同郡河内村	名東、板野二郡	3.00
	板野郡北島村	同郡松茂村	板野郡	3.00
	海部郡奥木頭村	那賀郡平島村	那賀郡	28.00
	那賀郡新野村	同郡富岡町	同郡	6.24
	海部郡奥木頭村	海部郡奥木頭村	海部郡	7.00
	同郡同村	同郡同村	同郡	3.00
	同郡同村	同郡同村	同郡	3.00
	同郡中木頭村	同郡下木頭村	同郡	4.00
	勝浦郡福原村	勝浦郡勝占村	勝浦郡	13.00
	海部郡川上村	海部郡柄奥村	海部郡	10.00
	同郡同村	同郡川上村	同郡	4.00
同郡赤河内村	同郡日和佐町	同郡	4.28	
同郡同村	同郡同町	同郡	3.20	
名東郡佐那河内村	名東郡齋津村	名東郡	4.24	

管内經過里程三里以上ノモノヲ掲ク

第八 公 園

名稱	所在地	開設年月	面積	職員		
				看守	園丁	其他
德島公園	德島市大字德島町	明治三十九年三月	188.914	2	—	—
大瀧山公園	德島市大字寺町	明治四十年七月	7.825	—	—	—
鳴門公園	板野郡鳴門村大字土佐泊浦村	明治四十一年四月	30.925	—	1	—

第九 郡 市 區 劃

明治四十一年十二月三十一日

郡 市	役所々在地名	市町村役場數	町數	村數	現住戶數	現住人口	面積	一方里ノ	
								現住戶數	現住人口
德島市	德島市大字德島町	1	—	—	14,179	65,020	1.61	40,385	
名東郡	德島市大字寺島町	11	1	10	10,517	60,049	8.27	7,261	
勝浦郡	小松島町大字小松島町	7	1	6	6,671	36,685	15.62	2,325	
那賀郡	富岡町大字富岡町	24	3	21	15,552	90,667	37.58	2,429	
海部郡	日和佐町大字奥河内村	14	1	14	8,587	47,799	57.59	830	
名西郡	石井町大字石井村	12	1	11	8,229	48,443	14.56	3,327	

第九 郡市區劃 續

郡市	役所々在地名	市町村役場數	町數	村數	現住戶數	現住人口	面積	一方里ノ現住人口
板野郡	撫養町大字南濱村	21	2	19	20,042	117,867	21.00	5,612
阿波郡	市場町大字市場町	8	2	6	7,050	40,832	8.84	4,619
麻植郡	川島町大字川島町	12	2	10	8,769	49,485	14.97	3,306
美馬郡	脇町大字脇町	16	2	14	15,094	88,298	50.01	1,762
三好郡	池田町大字池田町	13	2	11	12,742	73,144	33.17	2,205
合 計		139	17	122	127,432	718,289	263.22	2,728

第一〇 町村區劃 明治四十一年十二月三十一日

郡町村	大字名	現住戶數	現住人口	
東 郡	國府町	觀音寺村,府中村,中村,矢野村,延命村,早淵村,和田村,南岩延村,北岩延村	1,045	5,137
	加茂村	上助任村,田宮村,矢三村,今切村	748	4,098
	八万村	沖濱村,山城屋濱村,下八万村	1,012	5,876
	齋津村	津田浦村,新濱浦村,万代新田村,南齋田浦村	1,472	7,904
	加茂名村	庄村,島田村,東名東村,西名東村,藏本村	1,556	11,415
	沖洲村	沖洲浦村,末廣新田村,大岡浦村	380	1,957
	新居村	南新居村,北新居村,高崎村	869	6,045
	上八万村	一宮村,下町村,上八万村	898	4,960
	佐那河内村	上佐那河内村,下佐那河内村	841	4,302
	南井上村	井戸村,花園村,東高論村,西高論村,日開村,池尻村,敷地村,川原田村,櫻間村	575	3,192
北井上村	芝原村,東黒田村,西黒田村,佐野塚村,祖母ヶ島村	1,121	5,163	
計		10,517	60,049	
勝 浦 郡	小松島町	小松島町,日開野村,金藏新田村,田野村,芝生村,中郷村,中田村,江田村,前原村,田浦村,新居見村	2,445	13,052
	勝占村	西須賀村,方上村,大谷村,大松村,大原浦村,論田浦村,鷗岡新田村	812	4,556
	多家真村	瀧野村,八多村,宮井村,飯谷村,本庄村	1,009	5,793
	生比奈村	沼江村,中角村,生名村,星谷村	639	3,444
	棚野村	三溪村,久國村,棚野村,坂本村	836	4,561
	高鈴村	正木村,傍示村	368	2,183
	福原村	福原村,生實村,旭村	562	3,096
計		6,671	36,685	
賀 郡	富岡町	富岡町,石塚村,領家村,學原村,西路見村,七見村,日開野村,黒津地浦村,辰巳新田村,原ヶ崎浦村,豊益新田村,芥原村	1,100	7,077
	立江町	立江町,柳淵村	620	3,457
	鷺敷町	和食町,和食村,土佐町,小仁字村,仁字村,阿井村,百合村,百合谷村,中山村	740	4,168
	坂野村	坂野村,和田島村,和田津新田村,間新田村,豊浦濱村,常盤新田村,大林村,茅崎村,今津浦村,八幡村,色ヶ島村,手島村,黒地村,小延村,島尻村,敷地村,江野島村	1,052	6,295
	今津浦村	中庄村,岩脇村,古毛村,古庄村,富倉村	899	4,912

第一〇 町村區劃 續

郡町村	大字名	現住戶數	現住人口	
那 賀 郡	平島村	中島浦村,北中島村,原村,西原村,大京原村,古津村,三栗村,赤池村,菊屋村,工地上,上福井村	1,202	6,977
	中野島村	柳島村,横見村,中原村,岡村,南島村	539	3,330
	寶田村	下荒井村,立善寺村,今市村	278	1,527
	見能林村	管島村,見能方村,中林村,才見村	1,251	7,251
	橋浦村	橋浦村	780	4,161
	福井村	下福井村,椿地村	581	3,432
	椿村	椿泊浦村,椿村	873	5,696
	桑野村	桑野村,山口村,阿瀬比村,内原村	751	4,418
	長生村	上荒井村,明谷村,大原村,大谷村,宮内村,三倉村,本庄村,西方村	628	3,490
	大野村	下大野村,上大野村,中大野村	516	2,866
賀 郡	加茂谷村	橋根村,深瀬村,加茂村,十八女村,氷井村,大井村,細野村,吉井村	608	3,401
	新野村	豐田村,荒田野村,甘枝村	889	5,260
	相生村	谷内村,平野村,馬路村,井ノ谷村,榎谷村,相名村,内山村,竹ヶ谷村,請ノ谷村,西納村	309	1,745
	延野村	吉野村,延野村,牛輪村,鮎川村,朝生村,築ノ上村,鉢村,雄村,入野村	358	2,104
	日野谷村	朴野村,蔭谷村,花瀬村,日浦村,大久保村,横石村	214	1,328
	宮濱村	拜宮村,日置村,東尾村,菖蒲村,檜曾根村,長安村,小濱村,白ヶ谷村,櫻谷村,水崎村,音谷村	284	1,491
	坂洲木頭村	木頭村,坂洲村,當山村,出羽村,木頭名村,阿津江村	194	1,112
	澤谷村	澤谷村,岩倉村,川成村,小島村,横谷村,掛盤村,高野村,小泉村,寺内村	165	845
	計		15,552	90,687
	海 部 郡	日和佐町	日和佐浦村,奥河内村,惠比須濱村	970
阿部村		阿部浦村,伊座利浦村	257	1,517
三岐田村		西由岐浦村,志和岐浦村,西由岐村,東由岐浦村,木岐浦村,木岐村,田井村	1,142	6,105
赤河内村		北河内村,西河内村,山河内村,赤松村	600	3,815
牟岐村		河内村,邊川村,橋村,牟岐浦村,灘村,川長村,中村,内妻村	1,296	7,933
淺川村		淺川村,淺川浦村	507	2,939
川東村		大里村,四方原村,多真村,吉野村,熟田村	517	3,148
川西村		高園村,野江村,芝村,中山村,櫛川村,吉田村,富田村,大井村	402	2,612
輦輿村		輦浦村,輦浦村	549	2,409
川上村		平井村,小川村,神野村,若松村,相川村	413	2,353
那 賀 郡	穴喰村	尖喰浦村,久保村,日比原村,尾崎村,久尾村,船津村,鹽深村,角坂村,芥附村,廣岡村,小谷村	766	4,300
	下木頭村	古屋村,小計村,大戸村,深森村,川俣村	147	720
	中木頭村	成瀬村,府殿村,丈ヶ谷村,御所谷村,大殿村,平谷村,白石村	391	1,933
	上木頭村	海川村,出原村,和無田村,助村	325	1,844
	奥木頭村	南字村,折字村,北川村,西字村	305	1,498
計		8,587	47,799	
名 西 郡	石井町	石井村,城ノ内村,重松村,白島村,尼寺村,内谷村	1,024	5,316
	浦庄村	下浦村上浦村,諏訪村,國實村,大友村	755	4,482
	高原村	高原村,中島村	774	4,395

第一〇 町 村 區 劃 續

郡 町 村	大 字 名	現 住 戶 數	現 住 人 口	
西 郡	入 田 村	●入田村,矢野村	522	2,685
	藍 畑 村	西覺園村,東覺園村,●高畑村,第十村	715	3,725
	高 川 原 村	加茂野村,櫻間村,市樂村,●高川原村,天神村,南島村	753	4,724
	高 志 村	瀬部村,●高瀬村,高磯村,上六條村,下六條村,佐藤塚村,第十村ノ内第十新田	734	4,608
	阿 野 村	●廣野村,阿川村	900	5,863
	上 分 上 山 村	●上分上山村	505	3,209
	神 領 村	●神領村	550	3,233
	鬼 籠 野 村	●鬼籠野村	302	1,857
	下 分 上 山 村	●下分上山村,左右内村	695	4,346
	計		8,229	48,443
板 野 郡	撫 養 町	南濱村,●齋田村,黒崎村,大桑島村,小桑島村,林崎村,岡崎村,辨財天村,北濱村,立岩村,木津村	3,629	18,837
	板 西 町	●吹田村,大坂村,川端村,大寺町	1,046	6,201
	里 浦 村	●里浦村,栗津浦村	498	3,165
	鳴 門 村	●高島村,土佐泊浦村,三ッ石村	1,032	6,358
	瀬 戸 村	明神村,●堂浦村,北泊浦村,湊谷村,大島田村,中島田浦村,小島田村,室村,撫佐村	938	5,727
	大 津 村	大幸村,●大代村,段關村,備前島村,木津野村,吉永村,長江新田村,徳長村,矢倉野村	820	5,044
	堀 江 村	姫田村,牛屋島村,市場村,●大谷村,東馬詰村,中馬詰村,西馬詰村,松村,高畑村,池谷村	1,256	6,553
	松 茂 村	中喜來浦村,長岸村,●廣島浦村,笹木野村,豊中新田村,豊岡新田村,長原浦村,住吉新田村,滿徳新田村,豊久新田村	887	5,910
	川 内 村	大松村,加賀須野村,中島浦村,榎瀬村,●竹須賀村,沖島村,平石村,米津新田村,富久新田村,宮島浦村,鶴島浦村,鈴江村,別宮浦村,小松新田村,松岡新田村,富吉新田村,金岡新田村,金澤新田村	1,158	6,654
	北 島 村	鯛濱村,高房村,江尻村,●中村,北村,新喜來村,太郎八須村	808	4,894
	應 神 村	●東真方村,西真方村,古川村,中原村,吉成村	803	5,110
	住 吉 村	住吉村,矢上村,勝瑞村,●笠木村,乙瀬村	624	3,817
	板 東 村	●板東村,萩原村,津慈村,川崎村,檜村,三俣村	855	5,156
	藍 園 村	●奥野村,徳命村,東中富村,本村,成瀬村,竹瀬村	847	5,090
	榮 村	●下庄村,西中富村,中窪村,唐園村,古城村	550	3,176
	松 坂 村	矢武村,●那東村,黒谷村,松谷村,犬伏村	520	2,860
	大 山 村	●西分村,椎本村,神宅村	846	5,577
一 條 村	●西條村,五條村	908	5,546	
松 島 村	●七條村,鍛冶屋原村,引野村,泉谷村	725	4,900	
御 所 村	宮川内村,●吉田村,高尾村	777	4,614	
北 灘 村	鳥ヶ丸村,折野村,大須村,基浦村,柳木村,粟田村,大浦村,●宿毛谷村	515	3,278	
計		20,042	117,867	
阿 波 郡	八 幡 町	粟島村,八幡町,大野島村,山野上村,●伊月村,切幡村	832	5,013
	市 場 町	●市場町,興崎村,香美村,尾開村	959	5,259
	柿 島 村	●柿原村,知恵島村	874	4,711
	土 成 村	土成村,●成當村,郡村,浦池村,水田村,秋月村	1,069	5,137

第一〇 町 村 區 劃 續

郡 町 村	大 字 名	現 住 戶 數	現 住 人 口	
阿 波 郡	大 俣 村	大俣村,日開谷村,大基村,大,影村,●上喜來村	815	4,812
	久 勝 村	●壽命村,久千田村	821	5,198
	伊 澤 村	●伊澤村,小倉原村	770	4,893
	林 村	●西林村,東林村	910	5,809
計		7,050	40,832	
麻 植 郡	川 島 町	●川島町,桑村,宮ノ島村,山田村	972	5,243
	鴨 島 町	●鴨島町,喜來村,上下島村	624	3,309
	牛 島 村	●牛島村,上浦村,麻植塚村	949	4,924
	藤 山 村	●藤山村,山路村,内原村,中島村	767	4,093
	西 尾 村	飯尾村,敷地村,●西麻植村	1,037	5,490
	學 島 村	●學村,兒島村,三ッ島村	861	4,469
	東 山 村	●東山村	308	1,838
	山 瀬 村	●山崎村,瀬詰村	968	5,441
	川 田 村	●川田村	1,269	7,023
	三 山 村	●川田山村,種野山村,柘山村	409	2,587
	中 枝 村	中村,山村,●別枝山村	590	3,374
木 屋 平 村	木屋平村,●川井村,三ッ木村	816	4,178	
計		9,570	51,969	
美 馬 郡	臨 町	●臨町,猪尻村,北庄村	1,278	7,076
	真 光 町	●真光村,太田村	1,017	5,744
	江 原 村	●曾江山村,拜原村	1,281	8,134
	岩 倉 村	●岩倉村,岩倉山村	1,225	7,658
	郡 里 村	●郡里村,郡里山村	1,152	6,812
	重 清 村	●重清村	840	5,487
	半 田 村	●半田村,半田口山村	1,258	7,484
	半 田 奥 山 村	●半田奥山村	617	3,792
	端 山 村	西端山村,●東端山村	801	5,002
	一 字 村	●一字口山村,一字奥山村	1,203	5,912
	三 島 村	●三島村,三谷村,小島村	585	3,332
	穴 吹 村	●穴吹村,拜村	637	3,148
	口 山 村	●東口山村,西口山村	834	4,866
	半 平 山 村	●半平山村	565	3,034
東 祖 谷 山 村	●東祖谷山村	990	5,433	
西 祖 谷 山 村	●西祖谷山村	811	5,384	
計		15,094	88,293	
三 好 郡	池 田 町	●池田町,池田村	1,287	6,403
	辻 町	●辻町,西井川村	1,062	5,310
	三 野 村	清水村,加茂野宮村,勢力村,●芝生村,太刀野村,太刀野山村	1,180	7,065
	畫 間 村	●畫間村,東山村	912	5,967

第一〇 町村區劃續

Table with 4 columns: 郡町村, 大字, 町村名, 現住戶數, 現住人口. Lists various municipalities and their populations.

第一一 警察區劃

明治四十一年十二月三十一日

Table with 6 columns: 署名, 所在地, 所轄市町村, 派出所駐在所, 現住戶數, 現住人口, 面積. Lists police districts and their jurisdictions.

第一一 警察區劃續

Table with 6 columns: 署名, 所在地, 所轄市町村, 派出所駐在所, 現住戶數, 現住人口, 面積. Continuation of police districts table.

第一二 稅務區劃

明治四十一年十二月三十一日

Table with 8 columns: 署名, 所在地, 所轄郡市町村數, 署名, 所在地, 所轄郡市町村數. Lists tax districts and their jurisdictions.

第一三 裁判所及登記區劃

明治四十一年十二月三十一日

Table with 4 columns: 所名, 所轄郡市町村, 所名, 所在地, 所轄郡市町村. Lists court and registration districts.

第一三 裁判所及登記區劃 續

所名	所轄郡市町村			
德島 裁判所	富岡區 桑野出張所 立江出張所 羽ノ浦出張所 和食出張所 櫻谷出張所 出原出張所 日和佐出張所 高園出張所 牟岐出張所	那賀郡ノ内 富岡町、加茂谷村、中野島村、寶田村、見能林村、長生村、大野村 同郡ノ内 桑野村、橋浦村、福井村、椿村、新野村 同郡ノ内 立江町、坂野村 同郡ノ内 羽ノ浦村、平島村、今津浦村 同郡ノ内 鷺敷町、相生村、延野村、日野谷村 同郡ノ内 海部郡ノ内 宮濱村、坂州木頭村、澤谷村、下木頭村 同郡ノ内 上木頭村、中木頭村、奥木頭村 同郡ノ内 日和佐町、阿部村、三岐田村、赤河内村 同郡ノ内 川西村、川東村、淺川村、駒奥村、川上村、夫喰村 同郡ノ内 牟岐村		
	方 裁判所	脇町區 郡里出張所 貞光出張所 白地出張所 山城谷出張所 井川出張所 芝生出張所 西祖谷山出張所	美馬郡ノ内 脇町、江原村、岩倉村、三島村、穴吹村、日山村、半平山村 同郡ノ内 郡里村、重清村 同郡ノ内 貞光町、半田村、半田奥山村、端山村、一字村 三好郡ノ内 池田町、智藏村、佐馬地村、三繩村 同郡ノ内 山城谷村、三名村 同郡ノ内 辻町、井内谷村、加茂村、晝間村、足代村 同郡ノ内 三野村、三庄村 美馬郡ノ内 西祖谷山村、東祖谷山村	
		川島區 裁判所	川島區 山崎出張所 八幡出張所 久千田出張所 別枝山出張所	麻植郡ノ内 川島町、牛島村、森山村、西尾村、鷗島町、學島村、東山村 同郡ノ内 山瀬村、川田村、三山村 阿波郡ノ内 八幡町、柿島村、土成村、市場町 同郡ノ内 久勝村、大俣村、伊澤村、林村 麻植郡ノ内 中枝村、木屋平村

第一四 土木工區々劃 明治四十一年十二月三十一日

名稱	所在地	所轄郡市	職員				
			屬	技手	工手	雇	計
第一工區出張所	名西郡藍烟村大字高畑村	德島市、板野郡、名東郡、名西郡、麻植郡(西尾村以東)阿波郡柿島村	2	1	3	1	7
第二工區出張所	美馬郡脇町大字脇町	麻植郡(川島町以西)阿波郡(柿島村ヲ除ク)美馬郡、三好郡	3	—	5	—	8
第三工區出張所	那賀郡羽ノ浦村大字岩畑村	勝浦郡、那賀郡、海部郡	2	1	4	—	7
砂防工營所	第二工區出張所内	砂防法施行地(美馬郡曾江山村字西赤谷三)好郡三野村大字太刀野山村	—	1	—	—	1

第一五 官有地反別 明治四十一年十二月三十一日

郡市	第一種	第二種	第三種								第四種	合計	
	社地	官用地	田	畑	宅地	池	寄洲	堂宇數	鐵道線數	其他	計		寺院數
德島	94.205	80.410	—	—	7.105	19.819	4.321	0.402	49.528	1.714	83.029	94.421	352.205
名東	104.918	392.709	0.320	11.317	1.524	93.619	29.510	2.925	77.600	4.311	321.406	19.005	738.105
勝浦	16.912	—	—	0.228	0.913	121.910	0.919	1.521	—	2.717	128.418	48.102	193.502
那賀	20.215	7.601	—	0.115	—	370.311	198.902	0.107	—	2.413	571.918	37.906	637.710
海部	14.928	—	—	0.002	1.003	35.511	39.729	—	—	59.316	135.701	12.006	162.705
名西	498.521	—	—	16.326	—	77.716	4.604	5.506	65.903	30.317	200.512	75.602	774.705
板野	687.119	15.921	0.116	3.112	0.903	652.613	235.209	1.016	—	42.121	935.300	68.207	1,706.617
阿波	201.722	—	—	5.202	0.616	142.015	—	—	2.824	0.224	151.021	1.102	333.915
麻植	395.518	2.622	1.003	1.700	1.401	75.016	—	10.122	265.412	1.811	356.605	3.207	758.022
美馬	1,072.623	22.821	—	9.610	1.127	78.404	—	58.513	—	2.929	150.723	12.123	1,258.500
三好	379.929	31.726	—	1.329	0.015	86.826	—	13.910	—	4.704	107.000	8.820	527.615
合計	3,487.025	554.020	1.509	49.221	14.817	1,754.107	513.404	94.311	461.407	152.927	3,041.913	380.711	7,463.809
明治四十年	3,502.616	554.020	1.509	49.922	14.819	1,757.902	513.404	94.311	461.407	129.724	3,023.208	383.011	7,462.925
同三十九年	3,477.917	554.020	1.509	51.100	14.928	1,757.902	514.110	94.629	461.407	129.725	3,025.520	383.010	7,440.607

第一六 民有有租地ノ一 明治四十一年十二月三十一日

郡市	田			畑		
	反別	地價	平均一反地價	反別	地價	平均一反地價
德島	2,385.707	107,824.370	45.195	1,586.404	72,795.330	45.886
名東	22,053.402	1,114,808.680	50.550	17,176.727	672,589.640	39.150
勝浦	30,017.021	1,416,874.537	47.209	7,276.328	57,584.213	7.913
那賀	78,438.702	3,697,958.800	47.145	29,680.300	106,186.700	3.577
海部	21,665.603	698,906.000	32.356	67,359.524	70,357.620	1.044
名西	8,312.528	324,234.130	39.005	29,222.300	943,957.820	32.302
板野	46,958.626	1,846,121.470	39.313	44,574.600	1,564,868.190	35.106
阿波	11,788.608	435,799.580	36.960	29,460.818	595,228.900	20.200
麻植	5,275.027	173,619.010	32.913	37,770.305	748,967.840	19.829
美馬	12,001.924	324,620.810	27.047	83,511.212	844,502.060	10.112
三好	12,337.909	466,641.390	36.340	51,170.801	534,957.230	10.450
合計	251,735.407	10,607,409.277	42.086	398,789.529	19,517,967.160	15.573

第一七 民有有租地ノ二

明治四十一年十二月三十一日

郡市	郡村宅地			市街宅地			山林		
	反別	地價	平均一反地價	反別	地價	平均一反地價	反別	地價	平均一反地價
德島	—	—	—	2,471.527	313,495.230	126.842	1,221.021	1,789.250	1.465
名東	4,257.411	223,244.750	52.436	—	—	—	28,569.900	18,287.460	0.640
勝浦	2,299.106	98,987.390	43.050	—	—	—	107,195.204	50,143.970	0.467
那賀	5,952.602	235,086.580	39.488	—	—	—	282,645.904	115,187.550	0.406
海部	2,170.717	58,002.390	26.700	—	—	—	301,296.811	98,058.430	0.325
名西	4,084.009	168,684.340	41.856	—	—	—	81,465.100	35,241.810	4.326
板野	10,023.924	451,786.610	45.071	—	—	—	113,664.713	67,655.350	0.595
阿波	3,829.523	145,020.430	37.869	—	—	—	52,517.016	26,032.450	0.496
麻植	4,419.122	181,882.880	41.159	—	—	—	196,568.825	52,754.280	0.269
美馬	6,964.203	174,688.020	28.806	—	—	—	277,007.809	74,871.380	0.270
三好	4,649.522	135,296.690	29.100	—	—	—	225,970.511	43,263.840	0.190
合計	47,750.219	1,872,680.080	39.218	2,471.527	313,495.230	126.842	1,669,123.024	583,285.770	0.349

第一八 民有有租地ノ三

明治四十一年十二月三十一日

郡市	原野			鹽田池及雜種地			合計		
	反別	地價	平均一反地價	反別	地價	平均一反地價	反別	地價	平均一反地價
德島	151.507	382.930	2.524	16.109	96.570	5.994	7,832.415	496,384.180	63.375
名東	1,632.506	1,379.620	0.845	1,629.500	18,350.390	11.260	75,319.516	2,048,660.540	27.190
勝浦	620.900	271.100	0.437	531.527	619.070	1.154	147,940.226	1,624,480.280	10.980
那賀	2,929.118	720.820	0.253	1,097.314	17,770.370	16.283	401,744.010	4,172,930.820	10.386
海部	560.415	315.690	0.563	189.523	164.730	0.869	393,242.803	925,804.860	2.354
名西	463.810	278.290	0.600	59.325	52.250	0.865	123,607.212	1,472,448.640	11.912
板野	4,254.221	2,900.120	0.682	4,576.225	198,125.290	43.329	224,052.519	4,131,457.030	18.439
阿波	515.604	240.250	0.466	16.403	20.290	1.236	98,128.112	1,202,341.900	12.253
麻植	290.000	83.630	0.288	4.209	2.390	0.567	244,327.628	1,157,310.030	4.736
美馬	1,160.604	412.570	0.355	14.909	4.660	0.312	379,760.801	1,419,099.500	3.739
三好	824.514	244.690	0.290	157.604	80.770	0.510	295,610.801	1,180,484.610	3.990
合計	13,403.409	7,249.710	0.540	8,292.928	235,286.780	28.362	2,391,566.323	19,517,967.160	8.161

第一九 免租地反別△ハ模範林 明治四十一年十二月三十一日

郡市	學校地	郷社	村地	墳墓地	用器水路	溜池	堤塘	井溝	公園地	保安林	道路	其他	計
德島	181.913	2.900	159.706	0.900	16.905	31.711	—	191.700	—	1.701	45.019	632.525	
名東	104.917	6.324	461.609	125.520	73.717	168.229	—	—	25.727	2.312	7.116	975.821	
勝浦	13.523	17.713	157.510	103.007	68.005	159.222	9.712	—	240.905	218.812	0.612	989.301	
那賀	65.505	76.227	781.706	80.823	353.621	429.507	—	—	6,183.327	53.304	13.429	8,037.729	
海部	5.707	30.014	252.311	6.914	58.007	0.202	—	—	6,579.518	99.711	3,148.211	10,180.805	
名西	28.111	5.206	356.607	27.112	37.510	103.620	0.013	—	22.711	51.400	—	632.500	
板野	108.315	7.320	748.014	504.025	688.723	837.209	—	—	4,714.017	50.422	56.206	7,714.601	
阿波	13.302	10.804	362.706	30.917	795.425	100.515	0.105	—	4,308.704	9.810	7.817	5,640.315	
麻植	20.227	91.117	410.726	149.703	50.213	203.204	11.515	—	1.705	360.120	129.806	1,428.616	
美馬	46.513	1.104	604.510	1.710	97.802	0.319	—	—	242.809 △1,204.411	7.910	7.026	2,214.324	
三好	81.401	14.016	488.329	0.014	27.902	8.717	11.206	—	493.712 △767.510	85.120	1.316	1,979.523	
合計	669.714	263.025	4,784.014	1,030.925	2,268.110	2,042.805	32.621	191.700	24,785.406	940.902	3,416.908	40,426.410	

第二〇 荒地反別

明治四十一年十二月三十一日

郡市	田	畑	宅地	山林	原野	其他	計
德島	3.323	5.423	121	—	—	—	9.007
名東	150.609	885.712	9.819	21.229	17.504	—	1,085.013
勝浦	769.207	97.807	13.409	1.129	4.518	—	886.210
那賀	995.320	1,406.511	6.012	6.912	200.006	53.600	2,722.501
海部	283.920	272.900	10.703	186.605	25.102	—	779.300
名西	71.925	272.015	11.128	3.504	22.912	1.602	383.226
板野	308.410	818.002	35.023	58.207	17.121	105.709	1,342.612
阿波	52.727	806.022	7.028	72.408	38.625	—	977.020
麻植	8.819	289.504	3.520	5.200	4.008	—	311.121
美馬	22.829	292.319	4.524	25.900	27.328	—	373.110
三好	21.827	36.922	1.208	0.029	12.903	—	73.029
合計	2,689.406	5,183.417	102.915	435.403	370.307	160.911	8,942.429

第二一 地價

Table of land prices (地價) for various locations in the region, categorized by '郡市' (County/City) and '田畑' (Field/Pasture). Columns include '最高' (Highest) and '最低' (Lowest) prices in '段當金' (Section Value) and '地名' (Location Name).

第二二 氣象 一 明治四十一年

Table of weather data (氣象) for the year 1906 (明治四十一年). It shows monthly and annual averages for '空氣ノ壓力' (Air Pressure) and '空氣ノ溫度' (Air Temperature), including maximum and minimum values and differences.

高低 明治四十一年十二月三十一日

Table of high and low values (高低) for various locations, categorized by '宅地' (Residential Land). Columns include '最高' (Highest) and '最低' (Lowest) values in '段當金' (Section Value) and '地名' (Location Name).

第二三 氣象 二

Table of weather data (氣象) for the year 1906 (明治四十一年), focusing on '水蒸氣張力' (Vapor Pressure), '濕度' (Humidity), and '雨雪量' (Snowfall/Rainfall). It includes monthly and annual averages and maximum values.

第二四 氣象ノ三

月次	風					天氣日數								
	速度				最多風向	雨雪	雪	電霰	電雷	霧	快晴	曇	暴風	霜
	平均	最強	同上向	同上日										
一月	3.8	15.1	西	31	西南	9	3	5	—	—	4	7	10	13
二月	4.3	17.8	西	24	西南	7	4	4	—	—	2	4	11	15
三月	4.6	17.3	西	8	西南	14	6	5	1	—	2	8	8	9
四月	4.0	12.3	西西南	23	西	15	—	—	—	—	4	11	5	—
五月	3.4	10.3	西南	24	東	12	—	—	1	—	9	13	4	—
六月	2.8	9.3	西	30	東北	15	—	—	1	—	1	17	—	—
七月	3.0	8.6	東東北	1	東	15	—	—	4	—	—	10	—	—
八月	2.6	12.0	東	7	東北	18	—	—	5	2	3	11	1	—
九月	2.1	8.7	南	20	西南	14	—	—	—	—	—	13	—	—
十月	2.4	8.0	西南	8	西南	11	—	—	—	—	5	6	—	—
十一月	4.1	14.3	南	27	西南	7	—	—	—	—	6	8	7	7
十二月	4.1	14.4	西西南	15	西南	10	—	1	—	—	8	7	5	9
全年	3.4	17.8	西	24	西南	147	13	15	12	2	44	115	51	53
明治四十年	3.8	19.4	北東北	11.7	西南	150	19	13	11	—	47	115	64	53
同三十九年	3.7	16.8	西南	2.28	西南	149	20	13	8	2	41	116	61	58
同三十八年	3.4	19.7	東	6.14	西南	176	11	10	16	11	34	149	49	41
同三十七年	3.7	19.3	西南	1.3	西南	127	3	10	9	5	51	119	60	49

第二五 氣象ノ四

月次	類別日數											
	最低溫度		平均溫度		最高溫度			最高日溫	最高無氣	最低地溫	積雪	
	零度以下	二十五度以上	零度以下	二十五度以上	零度以下	二十五度以上	三十度以上	四十度以上	六十度以上			
一月	10	—	—	—	—	—	—	—	—	21	—	
二月	11	—	—	—	—	—	—	—	—	24	—	
三月	3	—	—	—	—	—	—	—	—	15	—	
四月	—	—	—	—	—	—	—	—	—	1	—	
五月	—	—	—	—	—	4	—	2	—	—	—	
六月	—	—	—	—	—	23	1	5	—	—	—	
七月	—	—	—	—	12	—	24	12	20	4	—	
八月	—	—	—	—	25	—	31	14	25	1	—	
九月	—	—	—	—	3	—	23	1	16	1	—	
十月	—	—	—	—	—	5	—	—	4	—	—	
十一月	—	—	—	—	—	—	—	—	—	—	12	—
十二月	1	—	—	—	—	—	—	—	—	—	21	—

第二五 氣象ノ四續

月次	類別日數										
	最低溫度		平均溫度		最高溫度			最高日溫	最高無氣	最低地溫	積雪
	零度以下	二十五度以上	零度以下	二十五度以上	零度以下	二十五度以上	三十度以上	四十度以上	六十度以上		
全年	25	—	—	40	—	110	28	72	6	94	2
明治四十年	38	—	—	47	—	110	36	79	21	82	9
同三十九年	38	3	—	46	—	105	36	86	2	82	8
同三十八年	20	1	—	54	—	107	36	84	9	52	3
同三十七年	26	4	—	67	—	105	57	45	11	81	—

第二六 氣象ノ五

月次	平均雲量	日照時數	平均蒸發量	最低地溫	平均地面溫度	地中溫度			
						平均深サ			
						零米	一米	三米	五米
一月	5.4	146.7	1.9	(-) 1.5	6.5	8.3	11.3	16.7	17.6
二月	5.3	169.7	3.8	(-) 2.5	6.4	7.9	10.4	15.4	16.8
三月	6.3	153.0	2.5	0.6	9.2	9.6	10.5	14.4	16.0
四月	6.1	181.9	3.7	5.8	15.4	14.7	13.2	14.0	15.4
五月	5.3	243.7	4.4	8.3	19.7	18.5	16.1	14.5	15.1
六月	7.3	180.6	4.1	14.8	24.1	22.0	19.2	15.5	15.2
七月	6.7	222.5	4.5	18.3	26.8	24.9	21.6	16.7	15.6
八月	6.2	209.7	4.1	19.8	28.4	26.9	24.0	18.1	16.3
九月	7.3	137.8	3.1	14.4	24.1	24.0	23.5	19.2	17.2
十月	6.2	158.1	2.8	9.6	19.7	20.2	21.0	19.6	17.8
十一月	5.1	171.5	2.3	2.1	12.7	14.8	17.9	19.1	18.1
十二月	4.6	167.7	1.9	(-) 1.5	8.8	10.7	14.1	17.9	18.0
全年	6.0	2,144.2	3.3	7.4	16.8	16.9	16.9	16.8	16.6
明治四十年	5.9	2,239.3	3.2	7.9	16.7	17.0	16.7	16.6	16.1
同三十九年	6.0	2,133.3	3.0	8.2	16.2	16.6	16.7	16.8	16.7
同三十八年	6.5	1,959.6	2.6	9.2	16.7	17.0	16.9	16.8	17.1
同三十七年	5.8	2,347.8	3.3	8.2	16.4	16.6	16.6	16.6	16.5

以上各表ハ徳島測候所ニテ觀測シタル一定時ニ於ケル一ヶ月中ノ平均數ヲ掲ケト雖モ其極數ニ至リテハ定時及臨時測ニ係ル
 絶体的最高(強多)又ハ最低(少)ノ度ヲ掲ケ
 溫度ハ攝氏寒暖計ヲ以テ之ヲ示ス氷點以下ハ(一)ヲ冠ス
 溫度ハ空氣中ニ水蒸氣ヲ飽和セル極量ヲ百トシ現在ノ溫度ヲ其比率ニテ示ス
 雨量ハ耗ヲ以テ示ス其一耗ノ雨量トハ一坪ノ地面ニ一升八合三勺ノ雨水ヲ溜溜シタルニ均シトス
 雲量ハ滿天雲ヲ以テ蔽ハレタルヲ十トシ全ク雲ナキヲ零トシ以テ其多少ヲ示ス
 風速度ハ一秒時間ニ於ケル速度ヲ示ス而シテ吹走ノ度一秒時間一米乃至十四米九ヲ強風トシ十五米乃至二十八米九ヲ烈風ト
 シ二十九米以上ヲ颶風トス
 雨雪霰電ハ其混降ト單降トニ關セス耗ノ十分ノ一以上ノ量アリシ日ノミヲ算シ雪又ハ霰電ハ其混下シタル水量ノ多少ニ關セ
 ス降雪又ハ霰電ノ降下セシ日ハ皆之ヲ算シ霧ハ濃霧ノミヲ算シ霜ハ霰霜ト雖モ之ヲ算ス

第二七 氣象ノ六

観測所	管内各地平均温度													
	一月	二月	三月	四月	五月	六月	七月	八月	九月	十月	十一月	十二月	全年	
	度	度	度	度	度	度	度	度	度	度	度	度	度	
板野郡南濱	7.7	7.7	9.9	15.6	18.6	23.1	26.4	27.5	24.3	19.5	13.8	10.5	17.0	
同郡大寺	7.5	7.5	9.4	15.4	19.9	23.1	25.8	27.4	23.9	20.0	13.6	—	—	
名西郡石井	7.1	7.7	9.1	14.8	21.1	25.4	26.7	28.2	23.8	20.1	13.3	8.4	17.1	
麻植郡川井島	6.3	6.3	9.1	15.4	20.1	24.5	26.4	27.3	22.7	18.6	11.4	8.5	16.4	
阿波郡市場	6.9	6.2	9.8	17.4	20.3	23.7	26.4	26.5	22.7	18.8	12.8	8.9	16.7	
美馬郡脇町	8.3	8.1	9.6	17.0	21.5	25.1	27.5	28.0	23.6	20.7	14.2	11.0	17.9	
三好郡東井川	6.4	6.0	9.2	16.0	20.8	24.3	27.1	28.6	23.5	18.9	11.7	8.2	16.7	
同郡池田	6.9	5.6	10.1	16.2	20.8	23.2	25.6	26.9	22.6	18.0	10.2	7.2	16.1	
同郡上名	6.0	5.7	8.3	15.3	19.2	22.9	26.1	26.9	22.3	18.2	10.4	6.9	15.7	
名西郡鬼籠野	7.0	6.9	8.9	14.8	19.2	23.4	25.3	27.0	22.3	18.1	12.7	9.0	16.2	
同郡下分上山	6.6	6.3	8.5	14.7	20.7	24.4	26.8	27.4	22.8	20.1	13.1	10.4	16.8	
麻植郡川井	4.0	2.7	6.1	15.2	18.0	21.6	26.2	26.5	21.5	18.4	9.1	6.6	14.7	
美馬郡一字	5.6	5.6	8.9	15.4	19.9	23.4	25.2	26.1	20.7	16.6	9.7	4.2	15.1	
那賀郡富岡	7.4	7.3	9.7	16.4	20.3	23.7	26.5	28.4	24.1	20.8	13.0	10.1	17.3	
同郡和食	6.9	6.6	9.7	16.3	19.0	23.4	25.3	27.0	22.4	19.3	13.1	10.3	16.6	
同郡朴野	6.1	6.6	9.9	15.7	19.4	24.0	25.5	26.5	22.7	18.4	11.7	8.2	16.2	
同郡坂州	7.3	7.5	9.4	16.8	19.9	23.7	25.5	23.9	22.1	19.7	12.3	9.7	16.7	
海部郡西宇	8.1	8.9	10.5	16.0	19.5	22.8	24.5	25.6	21.0	15.4	8.9	6.7	15.7	
勝浦郡小松島	5.8	6.3	11.5	16.3	19.9	23.8	26.4	26.9	23.2	20.1	13.3	9.9	16.9	
同郡三溪	8.7	8.0	10.3	16.1	20.1	23.8	25.7	21.4	23.4	20.4	11.9	11.2	17.2	
同郡福原	6.5	6.9	9.5	16.3	20.5	22.0	26.2	27.7	22.4	18.7	11.2	8.1	16.5	
海部郡大喰	11.0	8.8	11.5	16.5	19.6	23.8	25.5	27.6	24.3	22.1	15.5	13.4	18.3	
同郡神野	12.3	13.2	11.8	19.2	21.0	25.0	26.7	27.5	24.5	22.7	16.7	15.5	19.7	
同郡日和佐	10.8	8.5	11.4	17.1	21.5	24.6	26.5	28.2	25.5	22.5	15.0	12.3	18.7	
那賀郡椿泊	11.0	8.0	10.5	15.8	18.5	23.0	24.9	26.6	23.2	19.9	14.1	11.3	17.2	

第二八 氣象ノ七

観測所	管内各地降水量													
	一月	二月	三月	四月	五月	六月	七月	八月	九月	十月	十一月	十二月	全年	
	mm	mm	mm	mm	mm	mm	mm	mm	mm	mm	mm	mm	mm	
板野郡南濱	28.4	37.7	81.9	147.0	74.3	112.0	57.3	208.7	139.8	77.1	56.6	48.7	1,069.4	
同郡大寺	15.5	16.0	89.2	165.6	93.2	98.6	77.7	294.4	150.0	101.2	51.2	52.3	1,204.9	
名西郡石井	15.0	26.8	115.6	193.2	106.4	88.2	108.7	235.7	171.1	113.2	64.0	47.5	1,285.4	
麻植郡川井島	7.1	18.9	86.6	158.9	78.2	129.1	132.9	345.5	163.9	122.2	58.4	46.1	1,347.8	
阿波郡市場	5.0	15.2	74.7	143.4	65.0	92.8	133.6	238.4	152.5	120.4	64.7	50.9	1,156.6	
美馬郡脇町	6.8	12.4	103.2	143.0	80.6	97.3	99.1	281.1	168.8	98.9	59.3	50.6	1,206.5	
三好郡東井川	23.6	16.9	104.9	126.1	97.4	152.2	92.7	321.3	181.1	142.7	32.6	67.3	1,408.8	
同郡池田	23.0	18.5	126.2	119.8	88.4	195.5	111.5	350.5	181.4	138.3	58.0	4.15	1,475.2	

第二八 氣象ノ七續

観測所	管内各地降水量													
	一月	二月	三月	四月	五月	六月	七月	八月	九月	十月	十一月	十二月	全年	
	mm	mm	mm	mm	mm	mm	mm	mm	mm	mm	mm	mm	mm	
同郡上名	35.1	38.1	136.8	237.9	90.2	327.7	108.9	460.1	154.5	146.1	75.8	125.9	1,937.1	
名西郡鬼籠野	11.6	29.2	142.2	231.3	124.4	142.0	166.0	589.6	227.1	156.2	73.1	78.7	1,971.4	
同郡下分上山	7.3	25.6	131.4	107.1	76.4	165.1	150.2	497.7	218.0	171.2	60.4	83.6	1,694.0	
麻植郡川井	17.4	59.2	112.3	193.4	73.1	146.7	134.2	535.9	253.6	188.0	70.5	99.3	1,883.6	
美馬郡一字	48.4	43.8	89.6	176.7	82.7	134.6	116.8	437.5	193.2	145.9	70.3	89.3	1,628.8	
那賀郡富岡	13.4	70.0	138.0	245.8	173.6	182.7	121.3	414.9	219.7	130.9	35.7	101.8	1,847.8	
同郡和食	29.9	77.5	171.6	240.2	252.8	341.8	148.6	100.8	246.4	130.5	91.0	186.0	2,917.1	
同郡朴野	36.6	84.3	204.8	255.1	261.6	201.8	220.7	693.5	229.1	182.1	75.4	233.1	2,678.1	
同郡坂州	29.8	59.3	159.7	318.5	177.6	362.4	230.3	1,103.5	235.5	183.5	56.3	133.9	3,050.3	
海部郡西宇	14.8	65.1	178.7	367.9	156.3	290.9	202.4	886.7	263.7	209.8	51.3	105.5	2,853.1	
勝浦郡小松島	2.1	48.1	131.5	196.7	162.9	192.5	122.9	376.2	238.7	136.9	66.2	107.8	1,782.5	
同郡三溪	18.8	50.1	164.9	301.2	155.3	165.5	161.3	498.5	193.2	160.1	73.6	116.8	2,095.3	
同郡福原	23.9	48.9	180.4	299.0	175.3	250.9	166.8	967.6	223.3	166.6	82.7	99.2	2,684.6	
海部郡大喰	56.5	104.3	207.1	298.7	198.4	353.9	187.0	652.5	303.8	279.5	36.2	219.7	2,897.6	
同郡神野	41.3	84.9	214.8	387.2	155.0	363.1	189.7	920.6	254.2	192.2	85.4	184.1	3,072.5	
同郡日和佐	56.5	98.6	205.0	263.7	147.3	294.2	202.8	715.7	511.2	165.4	48.5	139.1	2,848.0	
那賀郡椿泊	44.8	97.8	184.1	344.9	173.0	203.7	156.2	291.2	249.7	235.2	70.3	108.9	2,159.8	

戸 口

郡

徳名

第二九 人口及戸數累年比較 (×ハ減)

年末現在

年 次	人 口								現住戸數	一戸平均 現住人	前年ニ比シ増		
	本 籍 人 口				現 住 人 口						本 籍	現 住	戸 數
	男	女	計	男百 ニ付女	男	女	計	男百 ニ付女					
明治三十二年	355,804	349,119	704,923	98.12	?	?	386,224	?	124,527	5.51	5,633	1,663	33
同三十三年	358,965	351,816	710,781	98.01	345,659	344,166	389,825	99.56	124,885	5.52	5,858	3,601	358
同三十四年	363,554	355,568	719,122	97.80	349,961	347,767	397,728	99.37	125,441	5.56	5,841	7,903	556
同三十五年	366,606	358,398	725,004	97.76	350,588	350,038	700,626	99.84	125,126	5.60	5,882	2,898	× 315
同三十六年	369,593	360,355	729,948	97.50	353,880	352,485	706,365	99.61	125,771	5.62	4,944	5,739	645
同三十七年	371,912	362,910	734,822	97.63	346,487	352,489	698,976	101.73	125,693	5.56	4,874	× 7,389	× 78
同三十八年	372,172	364,116	736,288	97.83	350,920	353,048	703,968	100.61	125,705	5.60	1,466	4,992	12
同三十九年	374,155	365,024	739,179	97.56	356,275	354,757	711,032	99.57	126,454	5.62	2,891	7,064	749
同四十年	377,160	367,988	745,148	97.57	359,124	357,301	716,425	99.49	126,986	5.64	5,969	5,393	532
同四十一年	379,402	370,386	749,788	97.62	359,360	358,929	718,289	99.89	127,432	5.63	4,640	1,864	446

第三〇 本籍人口及戸數郡市別

明治四十一年十二月三十一日

郡 市	人 口			戸 數	一戸平均人口
	男	女	計		
德 島	31,036	32,258	63,294	13,655	4.63
名 東	31,293	31,160	62,453	11,875	5.26
勝 浦	19,817	18,916	38,733	6,940	5.58
那 賀	48,530	47,155	95,685	16,801	5.69
海 部	25,145	24,212	49,357	8,784	5.61
名 西	25,915	24,854	50,769	9,247	5.49
板 野	64,399	63,436	127,835	23,756	5.38
阿 波	22,689	21,979	44,668	8,051	5.54
麻 植	26,460	25,509	51,969	9,570	5.43
美 馬	45,985	44,285	90,270	16,322	5.53
三 好	38,183	36,622	74,805	13,229	5.65
合 計	379,402	370,386	749,788	138,230	5.42

第三一 現住人口及戸數郡市別

明治四十一年十二月三十一日

郡 市	人 口			戸 數	一戸平均人口
	男	女	計		
德 島	31,981	33,039	65,020	14,179	4.58
名 東	29,327	30,722	60,049	10,517	5.71

第三一 現住人口及戶數郡市別 續

郡 市	人 口			戶 數	一戶平均人口
	男	女	計		
勝 浦	18,437	18,248	36,685	6,671	5.49
那 賀	45,552	45,115	90,667	15,552	5.83
海 部	24,221	23,578	47,799	8,587	5.57
名 西	24,396	24,047	48,443	8,229	5.88
板 野	58,485	59,582	117,867	20,042	5.88
阿 波	20,515	20,317	40,832	7,050	5.79
麻 植	24,884	24,601	49,485	8,769	5.64
美 馬	44,603	43,695	88,298	15,094	5.85
三 好	36,959	36,185	73,144	12,742	5.74
合 計	359,360	358,929	718,289	127,432	5.63

第三二 現住人口市町村等級別

明治四十一年十二月三十一日

郡 市	一千人未満		一千人以上 二千人未満		二千人以上 三千人未満		三千人以上 五千人未満		五千人以上 一萬人未満		一萬人以上		計	
	市町村 數	人 口	市町村 數	人 口	市町村 數	人 口	市町村 數	人 口	市町村 數	人 口	市町村 數	人 口		
德 島	—	—	—	—	—	—	—	—	—	—	1	65,020	1	65,020
名 東	—	—	1	1,957	—	—	4	16,552	5	30,125	1	11,415	11	60,049
勝 浦	—	—	—	—	1	2,183	4	15,657	1	5,793	1	13,052	7	36,685
那 賀	1	845	5	7,203	2	4,970	10	39,093	6	38,556	—	—	24	90,667
海 部	1	720	4	6,792	4	10,310	4	15,939	2	14,038	—	—	15	47,799
名 西	—	—	1	1,857	1	2,685	8	32,722	2	11,179	—	—	12	48,443
板 野	—	—	—	—	1	2,860	7	27,244	12	68,926	1	18,837	21	117,867
阿 波	—	—	—	—	—	—	3	14,416	5	26,416	—	—	8	40,832
麻 植	—	—	1	1,729	2	5,509	5	19,411	4	22,836	—	—	12	49,485
美 馬	—	—	—	—	—	—	5	18,172	11	70,125	—	—	16	88,298
三 好	—	—	—	—	1	2,594	4	15,560	8	54,990	—	—	13	73,144
合 計	2	1,565	12	19,538	12	31,111	54	214,766	56	342,985	4	108,324	140	718,289

第三三 本籍人族稱別

明治四十一年十二月卅一日

郡 市	華 族				計	士 族				計	平 民				計	合 計
	戶 主		家 族			戶 主		家 族			戶 主		家 族			
	男	女	男	女		男	女	男	女		男	女	男	女		
德 島	1	—	4	3	8	1,585	352	5,893	6,272	14,102	9,635	2,081	13,918	23,550	49,184	63,294
名 東	—	—	—	—	—	596	30	1,168	1,646	3,440	10,273	977	19,256	28,507	59,013	62,453

第三三 本籍人族稱別 續

郡 市	華 族				計	士 族				計	平 民				計	合 計
	戶 主		家 族			戶 主		家 族			戶 主		家 族			
	男	女	男	女		男	女	男	女		男	女	男	女		
勝 浦	—	—	—	—	—	213	9	437	579	1,288	6,397	517	12,770	17,811	37,495	38,733
那 賀	1	—	4	5	10	175	11	403	467	1,056	15,611	1,055	32,336	45,617	94,619	95,635
海 部	—	—	—	—	—	156	5	323	509	993	8,374	449	16,292	23,249	48,364	49,357
名 西	—	—	—	—	—	59	6	112	149	326	8,422	757	17,322	23,942	50,443	50,769
板 野	—	—	—	—	—	266	20	565	785	1,636	21,115	2,051	42,453	60,580	126,199	127,335
阿 波	—	—	—	—	—	172	16	460	464	1,112	7,281	573	14,726	20,926	43,506	44,618
麻 植	—	—	—	—	—	256	18	639	736	1,649	8,484	812	17,081	23,943	50,320	51,969
美 馬	—	—	—	—	—	1,231	61	2,741	3,642	7,675	13,861	1,212	28,152	39,370	82,595	90,270
三 好	—	—	—	—	—	76	5	144	209	434	12,480	668	25,483	35,740	74,371	74,805
合 計	2	—	8	8	18	4,785	533	12,885	15,458	23,661	121,935	11,152	239,789	343,235	716,109	749,788

第三四 本籍人口年齡別

明治四十一年十二月三十一日

生 年	年 齡	男		計	生 年	年 齡	男		計
		男	女				男	女	
明治四十一年	1	11,010	10,775	21,785	明治二十二年	20	7,185	6,715	13,901
同 四十年	2	10,146	10,024	20,170	同 二十一年	21	6,810	6,511	13,321
同 三十九年	3	8,834	8,406	17,240	同 二十年	22	5,466	5,226	10,692
同 三十八年	4	8,602	8,790	17,392	同 十九年	23	6,618	6,594	13,212
同 三十七年	5	8,903	8,699	17,602	同 十八年	24	6,091	5,970	12,061
同 三十六年	6	9,132	8,758	17,890	同 十七年	25	5,800	5,665	11,465
同 三十五年	7	9,246	8,924	18,170	同 十六年	26	5,411	5,673	11,084
同 三十四年	8	9,250	8,725	17,975	同 十五年	27	5,718	5,829	11,547
同 三十三年	9	8,422	8,054	16,476	同 十四年	28	5,906	5,772	11,678
同 三十二年	10	7,930	7,401	15,331	同 十三年	29	5,461	5,170	10,631
同 三十一年	11	8,717	8,665	17,382	同 十二年	30	5,376	5,169	10,545
同 三十年	12	8,072	7,631	15,703	同 十一年	31	5,693	5,586	11,279
同 二十九年	13	7,609	7,418	15,027	同 十年	32	5,304	5,167	10,471
同 二十八年	14	7,064	6,728	13,792	同 九年	33	5,323	5,094	10,417
同 二十七年	15	6,871	6,550	13,421	同 八年	34	5,502	5,294	10,796
同 二十六年	16	6,274	6,029	12,303	同 七年	35	5,234	4,937	10,221
同 二十五年	17	6,197	5,826	12,023	同 六年	36	5,220	5,095	10,315
同 二十四年	18	5,569	5,284	10,853	同 五年	37	4,872	4,642	9,514
同 二十三年	19	6,331	5,952	12,283	同 四年	38	4,445	4,384	8,829

第三四 本籍人口年齡別 續

生 年	年 齡	男	女	計	生 年	年 齡	男	女	計
明治三	年 39	3,935	3,743	7,678	天保四	年 76	926	1,277	2,203
同 二	年 40	4,148	3,993	8,141	同 三	年 77	879	1,067	1,946
同 元	年 41	4,691	4,355	9,046	同 二	年 78	763	1,042	1,805
慶應三	年 42	4,276	3,999	8,275	同 元	年 79	670	742	1,412
同 二	年 43	3,753	3,407	7,160	文政十	二 年 80	522	711	1,233
同 元	年 44	4,113	3,870	7,983	同 十 一	年 81	473	578	1,051
元治元	年 45	4,085	3,998	8,083	同 十	年 82	406	517	923
文久三	年 46	3,862	3,691	7,553	同 九	年 83	310	432	742
同 二	年 47	3,509	3,391	6,900	同 八	年 84	304	450	754
同 元	年 48	3,323	3,098	6,421	同 七	年 85	216	323	539
萬延元	年 49	3,847	3,490	7,337	同 六	年 86	188	272	460
安政六	年 50	4,087	3,923	8,010	同 五	年 87	155	200	355
同 五	年 51	4,043	3,708	7,751	同 四	年 88	106	184	293
同 四	年 52	4,217	4,054	8,271	同 三	年 89	81	135	216
同 三	年 53	3,895	3,820	7,715	同 二	年 90	92	125	217
同 二	年 54	3,578	3,502	7,080	同 元	年 91	66	97	163
安政元	年 55	3,316	3,261	6,577	文化十	四 年 92	26	44	70
嘉永六	年 56	3,473	3,350	6,823	同 十 三	年 93	32	46	78
同 五	年 57	3,522	3,318	6,840	同 十 二	年 94	23	44	67
同 四	年 58	3,185	3,039	6,174	同 十 一	年 95	13	32	45
同 三	年 59	3,020	2,899	5,919	同 十	年 96	22	32	54
同 二	年 60	3,098	3,205	6,303	同 九	年 97	26	27	53
同 元	年 61	3,008	2,845	5,853	同 八	年 98	12	16	28
弘化四	年 62	2,877	2,968	5,845	同 七	年 99	10	14	24
同 三	年 63	2,460	2,224	4,684	同 六	年 100	9	10	19
同 二	年 64	2,629	2,386	5,015	同 五	年 101	7	10	17
同 元	年 65	2,328	2,312	4,640	同 四	年 102	4	7	11
天保十	四 年 66	2,645	2,331	5,276	同 三	年 103	8	3	11
同 十 三	年 67	1,706	1,743	3,449	同 二	年 104	2	5	7
同 十 二	年 68	1,781	1,971	3,752	同 元	年 105	3	8	11
同 十 一	年 69	1,680	1,773	3,453	享和三	年 106	—	1	1
同 十	年 70	1,539	1,645	3,184	同 二	年 107	—	2	2
同 九	年 71	1,346	1,566	2,912	同 元	年 108	3	1	4
同 八	年 72	1,149	1,230	2,379	寬政十	二 年 109	—	2	2
同 七	年 73	1,039	1,258	2,297	同 十 一	年 110	—	2	2
同 六	年 74	1,226	1,414	2,640	生 年 不 詳	—	16	3	19
同 五	年 75	1,022	1,213	2,235	合 計		370,386	379,402	749,788

第三五 本籍人口生產不生產的年齡別

年末現在

年 次	生 產 的			不 生 產 的			人口百中 不生 產 者	
	十六歲以上 二十歲以下	二十一歲以上 六十歲以下	計	十五歲以下	六十一歲以上 七十歲以下	七十一歲以上		計
明治四十一年	61,363	360,118	421,481	255,356	45,651	27,300	328,307	43.78
同 四 十 年	63,488	359,551	423,039	250,227	44,720	27,142	322,089	43.22
同 三 十 九 年	62,627	358,340	420,967	242,874	42,655	27,429	312,958	42.33
同 三 十 八 年	66,810	358,690	425,500	240,490	42,217	28,062	310,769	42.21
同 三 十 七 年	67,796	359,867	427,663	238,135	41,994	27,911	307,140	41.79
平 均	64,417	359,313	423,730	245,416	43,267	27,569	316,253	42.67

第三六 本籍人出產

明治四十一年

郡 市	生 產						生 產 男 百 = 付 女 生 產	人 口 百 = 付 生 產	死 產			生 產 百 = 付 死 產	出 生 屈 漏			
	公 生		私 生		計				男	女	計		男	女	計	
	男	女	男	女	男	女										計
德 島	813	724	138	144	951	868	1,819	91.27	2.87	92	62	154	8.46	30	60	90
名 東	952	904	142	159	1,094	1,063	2,157	97.16	3.45	77	87	164	8.06	57	64	121
勝 浦	616	529	55	57	671	586	1,267	87.33	3.24	75	64	139	11.06	8	15	23
那 賀	1,561	1,508	165	164	1,726	1,672	3,398	96.41	3.54	198	172	370	10.88	23	23	46
海 部	769	760	79	91	848	851	1,699	100.35	3.85	80	108	188	11.06	22	15	37
名 西	689	683	108	102	797	785	1,582	98.49	3.12	76	86	162	10.24	38	38	76
板 野	1,956	1,903	276	310	2,232	2,213	4,445	99.14	3.48	179	184	364	8.17	111	116	227
阿 波	636	616	60	71	696	687	1,383	98.71	3.10	83	74	157	11.35	49	55	104
麻 植	791	696	97	106	888	802	1,690	90.32	3.25	86	89	175	10.36	41	27	68
美 馬	1,239	1,334	167	163	1,406	1,497	2,903	106.47	3.21	192	157	349	12.02	58	90	148
三 好	1,131	1,091	103	113	1,234	1,204	2,438	97.56	3.26	105	95	200	8.20	66	84	150
合 計	11,153	10,748	1,890	1,480	12,543	12,228	24,771	97.48	3.30	1,243	1,178	2,421	9.77	503	587	1,090
明治四十一年	11,822	10,775	1,444	1,307	12,266	12,082	24,348	98.49	3.27	1,302	1,172	2,474	10.15	485	525	1,008
同 三 十 九 年	9,935	9,033	1,230	1,179	11,165	10,212	21,377	91.46	2.89	1,247	1,088	2,335	10.92	506	531	1,037
同 三 十 八 年	9,812	9,748	1,290	1,274	11,102	11,022	22,124	99.28	2.65	1,100	997	2,097	9.48	432	460	892
同 三 十 七 年	10,232	9,792	1,295	1,259	11,527	11,051	22,578	95.87	3.07	1,262	1,122	2,384	10.56	335	358	693

第三七

本籍人及本籍不詳者死亡

明治四十一年

郡 市	男	女	計	死亡男百 = 付女	人口百 = 付死亡	死 亡 届 滿		
						男	女	計
德島	702	716	1,418	101.99	2.24	10	17	27
名東	689	732	1,421	106.55	2.27	2	6	8
勝浦	347	352	699	102.02	1.80	1	—	1
那賀	1,094	1,087	2,181	99.36	2.28	4	—	4
海部	483	491	974	101.44	1.97	1	2	3
名西	514	512	1,026	99.45	2.15	3	5	8
板野	1,401	1,381	2,782	98.71	2.17	11	10	21
阿波	520	509	1,029	97.88	2.31	4	1	5
麻植	575	602	1,177	105.07	2.26	1	1	2
美馬	1,209	1,157	2,366	95.86	2.61	6	2	8
三好	906	917	1,823	101.52	2.45	6	2	8
合 計	8,440	8,456	16,896	100.29	2.25	49	46	95
明治四十年	8,437	8,243	16,680	97.84	2.23	43	41	84
同三十九年	7,945	7,950	15,895	100.14	2.15	75	32	107
同三十八年	9,213	8,294	17,507	90.08	2.37	204	39	243
同三十七年	8,146	7,408	15,554	91.05	2.11	46	30	76

第三八

本籍人結婚離婚及配偶

明治四十一年

郡 市	結 婚	離 婚	人口千 = 付結婚	人口千 = 付離婚	人口千 = 付配偶	年 末 配 偶
名東	825	105	13.20	1.68	163.30	10,197
勝浦	441	34	11.38	0.87	174.63	6,764
那賀	1,077	124	11.26	1.34	188.94	17,601
海部	592	89	11.99	1.80	178.21	8,807
名西	527	81	10.38	1.59	177.21	8,997
板野	954	133	7.46	1.04	169.77	21,706
阿波	337	34	7.55	0.76	187.28	8,356
麻植	608	71	11.68	1.37	178.51	9,085
美馬	893	136	9.89	1.50	178.06	16,074
三好	953	148	12.73	1.98	183.73	13,732
合 計	7,754	1,021	10.34	1.36	174.97	131,192
明治四十年	7,607	1,023	10.20	1.39	176.19	133,129
同三十九年	6,216	1,094	8.41	1.48	176.13	130,190
同三十八年	7,986	1,020	9.62	1.39	176.71	130,106
同三十七年	8,405	1,122	11.44	1.53	177.74	130,606

第三九

就除籍國籍得喪失踪者

明治四十一年

郡 市	無籍者就籍		國籍取得者		失踪宣告取消者		復本籍者除籍		國籍喪失者		失踪受宣告者	
	男	女	男	女	男	女	男	女	男	女	男	女
德島	1	—	—	—	—	—	12	17	—	1	—	—
名東	—	—	—	—	—	—	3	2	—	—	—	—
勝浦	—	—	—	—	—	—	—	—	—	—	1	—
那賀	—	—	—	—	—	—	1	—	—	—	6	—
海部	—	—	—	—	—	—	—	2	—	—	2	—
名西	—	—	—	—	—	—	1	2	—	—	—	—
板野	—	—	—	—	—	—	5	2	—	—	3	—
阿波	—	—	—	—	—	—	1	1	—	—	—	—
麻植	1	—	—	—	—	—	—	—	—	—	—	—
美馬	2	1	—	—	—	—	2	—	—	—	—	—
三好	—	1	—	—	—	—	—	—	—	—	—	—
合 計	4	2	—	—	—	—	25	26	—	1	12	—
明治四十年	—	3	—	—	—	—	8	4	—	—	13	—
同三十九年	3	8	—	—	—	—	17	11	1	2	15	—
同三十八年	6	7	—	—	—	—	4	5	1	—	22	1
同三十七年	6	8	—	—	—	—	5	—	1	2	28	8

第四〇

人 口 出 入

明治四十一年十二月三十一日

郡 市	出							入			
	外國行	他府縣 出寄留	管内他郡市 出寄留	陸海軍在 營營者	囚人及 懲治人	失踪者	計	他府縣 入寄留	管内他郡 市入寄留	計	
德島	75	6,864	3,947	277	70	7	11,240	4,617	8,349	12,966	
名東	675	3,381	2,755	326	56	5	7,198	1,335	3,660	4,995	
勝浦	21	1,639	864	196	24	32	2,776	135	624	759	
那賀	68	3,765	1,605	480	48	81	6,047	458	751	1,209	
海部	61	1,805	313	246	11	80	2,516	291	632	923	
名西	87	2,310	1,309	208	46	34	3,994	230	1,246	1,476	
板野	140	8,460	3,193	577	125	54	12,549	1,060	1,511	2,571	
阿波	89	2,973	1,888	206	27	—	5,183	527	870	1,397	
麻植	106	2,564	1,236	227	35	5	4,173	572	1,261	1,833	
美馬	46	2,544	1,045	443	69	1	4,148	1,019	1,157	2,176	
三好	87	2,406	683	311	51	101	3,639	1,188	790	1,978	
合 計	1,455	38,711	18,838	3,497	562	400	63,463	11,432	20,851	32,283	
明治四十年	1,424	35,451	15,213	3,864	503	423	56,878	9,237	18,203	27,490	
同三十九年	1,485	34,486	15,352	3,669	568	418	55,978	9,345	17,943	27,288	
同三十八年	1,561	33,899	14,553	8,308	645	489	59,459	9,078	17,538	26,616	
同三十七年	909	31,148	14,023	13,737	746	481	61,044	8,862	16,406	25,268	

兵 事

第四五 陸 軍 軍 人

明治四十一年十二月三十一日

郡 市	現 役			豫 備			後 備			計			補充兵
	將 校	下 士	兵 卒	將 校	下 士	兵 卒	將 校	下 士	兵 卒	將 校	下 士	兵 卒	
德 島	97	30	312	13	59	225	38	109	313	148	198	850	1,420
名 東	9	25	236	10	22	295	8	48	366	27	95	897	1,276
勝 浦	7	10	204	14	21	180	6	54	168	27	85	552	1,007
那 賀	13	33	383	29	47	449	11	108	411	53	188	1,243	1,808
海 部	3	11	234	5	13	285	1	30	204	9	54	723	1,328
名 西	1	5	200	4	12	461	—	37	111	5	54	772	1,267
板 野	14	29	665	19	54	651	12	137	534	45	220	1,850	3,041
阿 波	6	31	128	13	16	219	6	53	200	25	100	547	1,011
麻 植	4	15	220	9	26	229	7	45	228	20	86	677	1,136
美 馬	9	30	443	19	33	439	9	90	358	37	153	1,240	2,008
三 好	5	27	283	10	20	358	3	80	335	18	127	976	1,798
合 計	168	246	3,308	145	323	3,791	101	791	3,228	414	1,360	10,327	17,100

第四六 海 軍 軍 人

明治四十一年十二月三十一日

郡 市	現 役			豫 備			後 備			計		
	將 校	下 士	兵 卒	將 校	下 士	兵 卒	將 校	下 士	兵 卒	將 校	下 士	兵 卒
德 島	3	2	29	—	5	4	—	—	5	3	7	38
名 東	—	8	41	—	3	8	—	6	8	—	17	57
勝 浦	3	10	27	—	1	6	—	1	6	3	12	39
那 賀	2	13	72	—	5	11	—	4	7	2	22	90
海 部	—	9	45	—	1	4	—	3	7	—	13	56
名 西	—	8	20	—	1	4	—	—	—	—	9	24
板 野	2	13	60	—	5	13	—	10	28	2	28	101
阿 波	—	3	17	—	—	—	—	—	—	—	3	17
麻 植	—	4	18	—	—	1	—	—	—	—	4	19
美 馬	—	—	25	1	—	—	—	—	—	1	—	25
三 好	—	—	8	—	—	—	—	—	—	—	—	8
合 計	10	70	362	1	21	51	—	24	61	11	115	474

第四七 徵集人員

明治四十一年

郡 市	壯 丁 總 數	徵 兵 人 員				猶 豫 延 期	徵 集 免 除	兵 役 免 除	現役補充 兵ノ要員 ニ超過ス ルモノ	現役ヲ 終リタ ル者	現役中 ノモノ	重罪ノ 刑ニ處 セラレ タル者
		陸 軍		海 軍								
		現 役	補 充	現 役	補 充							
德 島	772	113	180	—	—	252	164	26	26	2	9	—
名 東	680	113	192	2	—	151	161	12	47	—	2	—
勝 浦	419	70	121	—	—	62	97	19	48	—	2	—
那 賀	1,012	168	308	2	—	210	204	58	48	—	14	—
海 部	494	89	165	2	—	31	98	22	86	—	1	—
名 西	421	85	147	—	—	11	117	25	36	—	—	—
板 野	1,442	247	451	1	1	201	386	77	72	—	5	1
阿 波	444	77	137	—	—	71	107	24	22	1	5	—
麻 植	543	92	160	2	—	95	117	28	47	—	2	—
美 馬	970	167	306	—	—	182	247	68	—	—	—	—
三 好	622	112	204	—	—	58	171	43	29	—	5	—
合 計	7,819	1,333	2,371	9	1	1,324	1,869	402	461	3	45	1
明 治 四 十 年	7,277	1,579	2,451	23	1	1,358	1,163	517	121	1	61	2
同 三 十 九 年	7,610	1,167	2,202	32	2	1,520	1,760	478	370	1	72	5
同 三 十 八 年	8,112	1,183	3,851	76	5	1,397	1,105	454	—	1	38	2
同 三 十 七 年	7,613	1,304	2,748	10	4	1,610	1,348	574	—	2	14	—

第四八 徵集人員兵種別ノ一

明治四十一年

郡 市	現 役													合 計		
	陸 軍										海 軍					
	步 兵	騎 兵	野 砲 兵	工 兵	輜 重 兵	砲 兵	兵 卒	輜 重 卒	看 護 卒	縫 工	靴 工	計	水 兵		機 關 兵	主 厨
德 島	73	7	8	4	2	—	17	—	2	—	113	—	—	—	—	113
名 東	76	4	6	4	4	—	19	—	—	—	113	—	2	—	2	115
勝 浦	49	3	3	3	1	—	11	—	—	—	70	—	—	—	—	70
那 賀	114	6	9	7	4	—	28	—	—	—	168	1	1	—	2	170
海 部	60	4	5	4	2	—	14	—	—	—	89	2	—	—	2	91
名 西	57	3	4	5	2	—	14	—	—	—	85	—	—	—	—	85
板 野	168	10	13	8	6	—	42	—	—	—	247	1	—	—	1	248
阿 波	52	3	4	3	2	—	13	—	—	—	77	—	—	—	—	77
麻 植	60	4	5	6	2	—	15	—	—	—	92	—	1	1	2	94
美 馬	112	7	9	7	4	—	28	—	—	—	167	—	—	—	—	167
三 好	76	5	6	4	2	—	19	—	—	—	112	—	—	—	—	112
合 計	897	56	72	55	31	—	220	—	2	—	1,333	4	4	1	9	1,342
明 治 四 十 年	1,164	48	64	64	27	10	193	9	—	—	1,579	12	10	1	23	1,602
同 三 十 九 年	817	49	82	54	22	31	103	9	—	—	1,167	20	12	—	32	1,199
同 三 十 八 年	798	59	91	64	24	30	106	11	—	—	1,183	50	26	—	76	1,259
同 三 十 七 年	958	40	96	49	23	29	101	8	—	—	1,304	10	—	—	10	1,314

第四九 徵集人員兵種別ノ二

郡 市	補 充 兵															合 計
	陸 軍										海 軍					
	步 兵	騎 兵	野 砲 兵	工 兵	輜 重 兵	砲 兵	兵 卒	輜 重 卒	看 護 卒	縫 工	靴 工	計	水 兵	機 關 兵	計	
德 島	91	—	6	2	1	—	80	—	—	—	180	—	—	—	180	
名 東	90	1	9	3	1	—	88	—	—	—	192	—	—	—	192	
勝 浦	57	1	5	2	1	—	55	—	—	—	121	—	—	—	121	
那 賀	152	2	12	6	2	—	134	—	—	—	308	—	—	—	308	
海 部	80	2	8	3	1	—	71	—	—	—	165	—	—	—	165	
名 西	69	1	6	4	—	—	65	—	—	—	145	—	—	—	145	
板 野	224	4	18	7	3	—	195	—	—	—	451	1	—	1	452	
阿 波	69	1	6	—	1	—	60	—	—	—	137	—	—	—	137	
麻 植	76	1	7	5	1	—	70	—	—	—	160	—	—	—	160	
美 馬	150	2	13	7	2	—	132	—	—	—	306	—	—	—	306	
三 好	102	2	8	3	1	—	88	—	—	—	204	—	—	—	204	
合 計	1,160	17	98	42	14	—	1,038	—	—	—	2,369	1	—	1	2,370	
明 治 四 十 年	1,537	14	58	50	11	—	772	7	—	2	2,451	—	1	1	2,452	
同 三 十 九 年	1,096	51	74	38	14	32	917	16	—	—	2,202	1	1	2	2,204	
同 三 十 八 年	2,633	16	164	133	18	42	800	45	—	—	3,851	3	2	5	3,856	
同 三 十 七 年	1,320	27	141	59	44	104	1,020	33	—	—	2,748	4	—	4	2,752	

第五〇 徵集猶豫延期人員

明治四十一年

郡 市	身 長 五 尺 未 滿	疾 病	裁 判 未 決	家 族 シハ モ	自 能 ル	徵 兵 事 例 第 五 十 三 條	學 校 生 徒	外 國 留 學	一 年 志 願 兵 者	陸 軍 志 願 者	海 軍 志 願 者	六 週 間 ニ 服 務 ス	公 權 停 止	所 在 不 明	事 故 不 參	計
同 同	—	—	—	—	—	78	14	—	—	—	—	—	89	1	193	
同 同	—	1	—	—	—	15	1	3	—	—	—	1	12	4	65	
同 同	—	—	—	—	—	35	12	—	—	—	6	2	28	—	86	
同 同	—	—	—	—	—	5	—	—	—	—	—	—	3	1	9	
同 同	—	—	—	—	—	22	10	1	—	—	3	—	15	2	53	
同 同	—	1	—	—	—	46	5	2	—	—	3	—	6	2	107	
同 同	—	—	—	—	—	39	8	3	—	—	10	—	34	1	103	
同 同	—	1	—	—	—	8	—	—	—	—	—	—	1	1	11	
同 同	—	—	—	—	—	11	2	—	—	—	—	—	6	1	20	
同 同	—	—	—	—	—	5	1	2	—	—	3	—	—	—	11	
同 同	—	—	—	—	—	—	—	—	—	—	—	—	—	—	—	
同 同	—	5	—	—	—	21	2	1	3	—	—	1	15	4	54	
同 同	—	1	—	—	—	49	6	2	—	—	7	11	67	3	147	
同 同	—	—	—	—	—	12	—	2	—	—	—	—	7	—	22	
同 同	—	—	—	—	—	13	12	—	—	—	—	—	23	—	49	
同 同	—	—	—	—	—	5	13	—	—	—	—	—	9	1	28	
同 同	—	—	—	—	—	17	20	—	—	—	—	—	26	4	67	
同 同	—	3	—	—	—	20	1	3	—	—	—	1	11	—	95	
同 同	—	—	—	—	—	40	2	3	—	—	3	3	35	—	87	

第五〇 徵集猶豫延期人員 續

Table with 15 columns: 郡市, 身長五尺未滿, 疾病, 裁判未決, 家族自能シハモノ, 兵務條例第三條ノ事, 學校生徒, 外國留學, 一年志願兵者, 陸軍志願兵者, 海軍志願兵者, 六週間ニモ現役スル者, 公權停止, 所在不明, 事故不參, 計. Rows include 三好, 合計, and years from 明治四十年 to 同三十七年.

第五一 徵集免除並兵役免除人員 明治四十一年

Table with 8 columns: 郡市, 徵集免除人員 (身體検査上徵集ニ適セサルモノ, 兵務條例第三條ニ當リテ過ケルモノ), 兵役免除人員 (身長四尺八寸未滿, 癩疾不具), 計. Rows include 德島, 名東, 勝浦, 那賀, 海部, 名西, 板野, 阿波, 麻植, 美馬, 三好, 合計, and years from 明治四十年 to 同三十七年.

第五二 壯丁體格檢查成績

明治四十一年

Table with 9 columns: 郡市, 甲種, 乙種, 丙種, 丁種, 戊種, 計, 壯丁百ニ對スル甲種合格. Rows include 德島, 名東, 勝浦, 那賀, 海部, 名西, 板野, 阿波, 麻植, 美馬, 三好, 合計.

第五三 壯丁教育程度

明治四十一年

Table with 10 columns: 郡市, 中學卒業及以上ノ者, 中學及同等學校卒業ニ至ラザリシ者, 高等小學卒業ノ者, 高等小學卒業ニ至ラザリシ者, 尋常小學卒業ノ者, 尋常小學卒業ニ至ラザリシ者, 未就學者, 計. Rows include 德島, 名東, 勝浦, 那賀, 海部, 名西, 板野, 阿波, 麻植, 美馬, 三好, 合計.

第五四 海軍志願兵

明治四十一年

Table with 9 columns: 郡市, 志願人員 (受檢, 不參取消), 檢查ノ結果 (合格, 不合格), 採用人員 (水兵, 機關兵, 主厨, 看護). Rows include 德島, 名東.

第五四 海 軍 志 願 兵 續

郡 市	志 願 人 員		檢 査 ノ 結 果		採 用 人 員			
	受 驗	不 參 取 消	合 格	不 合 格	水 兵	機 關 兵	主 厨	看 護
勝 浦	28	—	5	23	1	1	—	—
那 賀	79	—	14	65	5	2	—	—
海 部	34	—	9	25	2	—	—	—
名 西	21	—	6	15	1	2	—	1
板 野	66	—	12	54	4	3	1	—
阿 波	19	—	3	16	—	2	—	—
麻 植	25	—	5	20	—	1	1	—
美 馬	31	—	5	26	2	—	—	—
三 好	12	—	3	9	2	—	—	—
合 計	350	—	65	285	17	12	2	1

交 通

第五五 縣廳ヨリ各所へノ里程

名 稱		里 程	名 稱		里 程
縣	香川縣廳	17.32.10	警 署	坂西分署	3.12.00
	愛媛縣廳	53.35.29		一條分署	6.32.00
	高知縣廳	44.23.40		石井警察署	3.00.00
	德島市役所	—		神領分署	8.02.00
徳島郡役所	—	川島警察署		6.06.00	
勝浦郡役所	2.25.00	山瀬分署		8.00.00	
那賀郡役所	6.07.00	八幡警察署		6.15.00	
海部郡役所	13.33.00	龜町警察署		10.22.00	
名西郡役所	3.00.00	貞光分署		13.15.00	
坂野郡役所	4.06.00	池田警察署		19.31.00	
阿波郡役所	7.08.00	三野分署	15.17.00		
麻植郡役所	6.06.00	小松島警察署	2.25.00		
美馬郡役所	10.22.00	富岡警察署	6.07.00		
三好郡役所	19.31.00	立江分署	4.00.00		
警察署	徳島警察分署	—	鷲敷分署	9.12.00	
警署	國府警察署	2.03.00	日和佐警察署	13.31.00	
警署	撫養警察署	4.06.00	川西分署	22.03.00	

第五六 街道ノ里程

街 道 名	所 屬 郡 市	里 程	道 幅	
			最 廣	最 狹
國道第三十號線 三好新道 起 三好郡善藏村大字西山村並岐國境 終 土佐國境	三 好	11. 2.44	4.0	2.0
同 第三十二號線 淡路街道 起 徳島市大字西横町 終 板野郡撫養町大字岡崎村	徳島、板野	4.25.15	4.5	2.0
同 第三十三號線 土佐街道 起 徳島市大字西横町 終 土佐國境	徳島、名東、勝浦、那賀、海部	26. 3.32	3.5	2.0
縣道 伊豫街道 起 徳島市大字西新町ニテ土佐街道ヨリ分岐 終 伊豫國境	徳島、名東、名西、麻植、美馬、三好	21.18. 4	8.8	1.8
同 讚岐街道 起 徳島市大字佐古町十六丁目ニテ伊豫街道ヨリ分岐 終 讚岐國境	徳島、名東、板野	4.24.17	3.9	1.6
同 撫養街道 起 板野郡堀江村大字堀田村ニテ淡路街道ヨリ分岐 終 三好郡善藏村大字州津村ニテ三好新道接續	板野、阿波、美馬、三好	18.20.55	3.8	1.7
同 小松島街道 起 勝浦郡勝占村ニテ土佐街道ヨリ分岐 終 那賀郡羽浦村ニテ土佐街道接續	勝浦、那賀	2.31.37	3.9	2.0
同 富岡街道 起 那賀郡羽浦村ニテ土佐街道ヨリ分岐 終 同郡長生村ニテ同街道接續	那 賀	2. 7. 2	2.3	1.2

第五六 街道ノ里程續

街道名	所屬郡市	里程	道幅	
			最廣	最狹
縣道 八幡街道 起 名東郡加茂名村大字島田村ニテ渡岐街道ヨリ分岐 終 阿波郡柿島村大字柿原村ニテ撫養街道接續	名東、名西、板野、阿波	4.28.5	3.7	1.4
同 清水越街道 起 美馬郡基町大字猪尻村ニテ撫養街道ヨリ分岐 終 渡岐國境	美馬	4.9.26	2.2	1.4

第五七 著大ノ橋梁

街道名	橋名	所在	架橋		費途	橋質	延長	幅員	河川名
			年月	經費					
國道淡路街道	德島橋	德島市	明治三十六年三月	4,747	縣費	鐵	6.0	4.0	吉野川小湊川
同	助任橋	同	?	?	?	石	42.3	2.5	同助任川
國道土佐街道	新町橋	同	明治十三年六月	13,278	官民費	木、鐵	29.5	4.0	同新町川
縣道伊豫街道 出來島支線	仁心橋	同	同三十四年十一月	7,975	縣費	木	23.5	2.7	同同
縣道伊豫街道	佐古橋	同	同四十一年十一月	2,126	同	同	7.7	3.7	同佐古川
同	両合區橋	同	同 年五月	5,100	市費	同	31.0	2.5	同新町川
國道土佐街道 富田支線	富田橋	同	同 年十二月	30,160	縣費	鐵	30.3	3.0	同同
同	福島橋	同	同三十三年六月	2,190	市費	木	31.0	1.7	同福島川
國道淡路街道	文明橋	板野郡	同 年九月	8,833	縣費	同	36.3	2.8	吉野川派 撫養川
國道土佐街道	法華橋	名東郡	同三十五年七月	1,463	同	同	18.3	2.3	同瀨川
縣道小松島街道	神代橋	勝浦郡	同四十年二月	1,100	同	同	17.3	1.8	同神代瀨川
國道土佐街道	厄除橋	海部郡	同三十九年三月	3,194	同	同	35.5	2.0	同日和佐川
縣道撫養街道	喜多橋	美馬郡	同三十七年五月	2,580	同	同	12.5	2.5	吉野川支 大谷川
同	盤橋	麻植郡	同二十二年一月	1,565	同	石	19.9	1.7	同川田川
縣道伊豫街道	高橋	美馬郡	同三十一年三月	2,076	同	木	14.3	2.1	同半田川
國道三好新道	川口橋	三好郡	同三十八年八月	40,396	同	鐵	25.5	2.5	同伊蒙川
縣道伊豫街道	穴吹橋	美馬郡	架設工事中	18,083	同	同	50.0	2.3	同穴吹川

第五八 瀛車鐵道

明治四十一年十二月三十一日

驛名	里程	累計	驛名	里程	累計
白徳島驛 至 藏本驛	2.0	2.0	白西麻植驛 至 川島驛	1.2	14.1
白藏本驛 至 府中驛	2.1	4.1	白川島驛 至 學驛	2.2	16.3
白府中驛 至 石井驛	2.3	6.4	白學驛 至 山崎驛	1.7	18.0
白石井驛 至 牛島驛	3.0	9.4	白山崎驛 至 湯立驛	1.4	19.4
白牛島驛 至 鴨島驛	2.3	11.7	白湯立驛 至 川田驛	1.0	20.4
白鴨島驛 至 西麻植驛	1.2	12.9	白川田驛 至 船戸驛	1.1	21.5

第五九 瀛車乘客貨物

明治四十一年度

驛名	乘客	貨物	賃金			一日ノ平均		
			乘客	貨物	計	乘客	貨物	賃金
德島驛	179,921	18,961	26,058	15,714	41,772	493	51.9	114.1°
藏本驛	72,404	1,790	8,098	2,262	10,360	198	4.9	23.31
府中驛	38,470	368	3,194	202	3,396	105	1.0	9.30
石井驛	69,621	445	6,697	324	7,021	197	1.2	19.20
牛島驛	45,050	502	5,691	338	6,029	123	1.3	16.52
鴨島驛	51,310	11,588	7,441	4,962	12,403	141	31.7	34.60
西麻植驛	15,671	82	2,158	104	2,262	43	0.2	6.17
川島驛	44,780	4,989	5,916	2,445	8,361	122	13.7	22.91
學驛	21,554	263	2,034	244	2,278	59	0.7	6.24
山崎驛	25,812	749	4,011	680	4,691	69	2.0	12.48
湯立驛	13,120	1,383	1,923	1,170	3,093	36	3.8	8.47
川田驛	6,398	762	986	728	1,714	18	2.1	4.70
船戸驛	57,223	7,249	14,650	7,245	21,895	157	19.8	60.00
合計	641,324	39,031	88,857	36,418	125,275	1,757	107.2	343.24
明治四十年	365,084	33,559	56,036	23,742	80,778	1,769	158.3	331.02
同三十九年	535,890	67,473	89,058	36,459	125,517	1,467	184.8	343.88
同三十八年	510,980	56,546	77,688	21,673	99,361	1,400	154.9	272.22
同三十七年	453,409	39,696	70,592	16,974	87,566	1,242	108.8	239.91

第六〇 漁船出入度數及乘降客

明治四十一年

港名	度數		乘船	上陸	
	出港	入港			
德島市	富田川	2,978	3,080	107,179	118,474
	福島川	127	133	1,889	1,743
板野郡	岡崎港	2,039	2,039	22,191	27,239
	堂浦港	365	365	1,388	870
勝浦郡	小松島港	1,504	1,504	8,741	8,122
那賀郡	椿泊港	652	652	4,052	4,207
	橋石港	622	622	7,472	9,236
	赤石港	1,628	1,628	4,698	7,343
海部郡	阿部港	492	492	1,108	1,045
	由岐港	678	678	3,854	3,608
	日和佐港	598	598	7,688	6,310
	牟岐港	648	648	4,456	4,925
	浅川港	353	353	4,945	4,260
	鞆港	289	289	1,718	1,855
	穴喰港	661	661	1,908	1,868
合計	13,634	13,742	183,287	201,107	
明治四十年	13,173	13,003	216,186	225,880	
同三十九年	11,863	11,677	204,979	202,513	
同三十八年	9,142	9,140	132,146	126,063	
同三十七年	10,054	10,059	125,047	125,499	

第六一 通常郵便

明治四十年度

郡市	局數	郵便切手賣捌所	郵便函數	引				受計	配達
				書狀	葉書	新聞紙雜誌書籍類	其他		
德島	7	83	83	609,818	2,583,729	422,214	1,146	3,616,907	3,002,696
名東	5	31	32	54,122	126,904	2,750	1,555	185,331	176,350
勝浦	4	44	44	82,890	212,799	2,915	592	299,196	376,050
那賀	17	105	106	255,523	618,677	11,617	1,655	887,472	1,066,424
海部	13	56	56	256,831	382,915	5,943	552	646,241	726,615
名西	4	37	37	74,600	185,074	5,048	778	265,500	462,490
板野	10	101	101	269,778	417,832	8,391	1,269	697,270	911,290
阿波	3	38	39	89,722	221,517	2,784	552	314,575	518,383
麻植	7	65	65	112,338	311,851	5,991	1,343	431,523	625,000
美馬	11	116	116	239,739	609,719	23,143	1,241	873,842	985,762
三好	10	84	84	215,918	512,516	22,951	1,198	752,583	797,688

第六一 通常郵便續

郡市	局數	郵便切手賣捌所	郵便函數	引					受計	配達
				書狀	葉書	新聞紙雜誌書籍類	其他	計		
合計	91	760	763	2,261,279	6,183,533	513,747	11,881	8,970,440	9,660,251	
明治三十九年	89	636	728	2,205,527	5,180,414	495,433	31,292	7,912,716	12,173,583	
同三十八年	86	610	701	3,648,162	8,867,690	1,124,322	22,329	1,362,503	12,437,946	
同三十七年	85	575	709	2,054,659	4,344,518	714,668	33,242	7,147,087	19,342,793	
同三十六年	81	562	691	1,510,316	3,641,667	424,705	1,831,893	7,408,581	9,763,494	

第六二 小包郵便

明治四十年度

郡市	取扱局數	内國小包		外國小包	
		引受	配達	引受	配達
德島	7	53,919	40,770	66	44
名東	5	7,210	2,366	4	—
勝浦	4	2,739	4,255	—	—
那賀	17	11,286	14,683	—	—
海部	13	8,359	11,449	2	—
名西	4	5,194	5,439	2	2
板野	10	16,261	15,039	—	—
阿波	3	6,634	4,296	—	—
麻植	7	8,517	9,510	30	4
美馬	11	12,638	19,114	—	—
三好	10	14,058	16,642	—	—
合計	91	146,815	143,563	104	50
明治三十九年	89	131,858	121,883	163	61
同三十八年	86	119,243	113,771	142	31
同三十七年	85	95,456	101,033	26	16
同三十六年	81	75,057	82,402	21	14

第六三 電信

明治四十年度

郡市	取扱局數	發信通數			著信通數		發信料金
		官報	私報	計	官報	私報	
德島	2	4,897	52,734	57,631	64,712	12,729	
名東	1	29	559	588	123	137	
勝浦	2	203	3,067	3,270	8,677	751	

第六三 電信續

郡市	取扱局數	發信通數			著信通數	發信料金
		官報	私報	計	官私報	
那賀	5	678	15,378	16,056	22,311	3,631
海部	5	735	14,452	15,187	25,938	3,374
名西	1	147	1,853	2,000	3,224	494
板野	5	1,151	19,873	21,024	38,761	5,627
阿波	3	190	2,767	2,957	3,759	645
麻植	1	156	2,018	2,174	2,704	462
美馬	2	645	7,707	8,352	9,342	1,940
三好	4	899	9,194	10,093	12,467	2,220
合計	31	9,728	129,502	139,330	192,018	32,010
明治三十九年	25	6,198	12,314	18,512	164,713	32,332
同三十八年	24	11,966	112,034	123,050	157,788	3,384
同三十七年	22	12,086	108,125	120,211	144,447	31,166
同三十六年	21	8,009	37,804	45,813	111,597	27,069

第六四 電話 明治四十年度

郡市	取扱局數	加入人員	通話		呼出		
			度數	料金	度數	呼出料	電話料
德島	1	299	957	444	1,993	185	138
名東	1	—	114	11	153	82	68
勝浦	1	31	149	11	192	89	73
合計	3	330	1,220	466	2,238	357	279

第六五 車 明治四十一年十二月三十一日

郡市	馬車		人力車		荷車		牛車	其他	計
	乘用一正立	荷積一正立	一人乘	二人乘	大車	中小車			
德島	—	—	583	—	22	2,470	4	465	3,544
名東	6	—	191	—	—	2,688	61	72	3,018
勝浦	—	2	168	—	—	1,527	—	41	1,738
那賀	6	—	136	—	—	2,424	2	102	2,670
海部	—	—	3	—	3	438	1	—	445
名西	—	—	68	—	1	1,356	67	—	1,492
板野	8	—	270	—	—	2,680	68	203	3,229
阿波	1	—	60	—	—	706	39	78	884

第六五 車續

郡市	馬車		人力車		荷車		牛車	其他	計
	乘用一正立	荷積一正立	一人乘	二人乘	大車	中小車			
麻植	3	—	85	—	1	993	82	133	1,297
美馬	2	—	174	—	—	841	138	18	1,173
三好	11	50	171	—	5	627	193	48	1,105
合計	37	52	1,909	—	32	16,750	655	1,100	20,595
明治四十年	10	57	2,129	—	30	16,295	657	848	20,026
同三十九年	9	46	2,083	—	39	15,211	516	566	18,470
同三十八年	9	30	2,168	—	20	14,120	601	208	17,156
同三十七年	8	32	2,131	—	19	13,838	654	82	16,765

第六六 小船 明治四十一年三月三十一日

郡市	西洋形 五噸未満	日本形商船積石十五石未満			常=航行ノ用ニ供セザル船 (倉庫船運馬船耕作船等)			其他權ノミヲ以テ航行シ若クハ主トシテ權ニヨリ專ラ河川又ハ港内ヲ航行スル船			計
		三間 三間未満	四間	五間	三間 三間未満	四間	五間	三間 三間未満	四間	五間	
德島	—	—	—	—	22	—	—	340	16	—	356
名勝	—	—	—	—	29	—	—	673	174	25	872
勝浦	—	—	—	—	95	—	—	481	201	—	682
那賀	—	552	25	5	438	—	—	1,621	71	19	1,711
海部	—	240	10	1	136	—	—	1,952	—	—	1,952
名西	—	—	—	—	—	—	—	69	2	8	79
板野	—	—	—	—	85	—	—	3,097	133	22	3,252
阿波	—	—	—	—	4	—	—	118	16	32	166
麻植	—	—	—	—	—	—	—	81	7	13	101
美馬	—	—	—	—	—	—	—	143	44	104	291
三好	—	—	—	—	—	—	—	235	49	50	334
合計	—	792	35	6	809	—	—	8,810	713	273	9,796
明治四十年	—	786	43	—	803	—	—	8,288	723	250	9,261
同三十九年	—	799	50	—	819	—	—	8,221	739	206	10,834
同三十八年	—	759	121	—	844	—	—	8,603	656	251	11,234
同三十七年	—	697	149	55	767	3	—	9,617	612	187	12,087

土 功

第六七 土 木 工 費

明 治 四 十 年 度

種 別	國庫補助金	縣 費	郡市町村費	寄 附 金	縣費補助金	郡費補助金	協 議 費	計
河 川	4,018.000	93,472.652	29,692.675	34,019.029	31,376.064	53.820	257.220	192,889.460
道 路	國 道	—	20,243.352	—	—	—	—	20,243.352
	縣 道	—	18,862.105	—	—	—	—	18,862.105
	國 縣 道	—	5,669.200	—	—	—	—	5,669.200
	雜 里 道	—	1,165.946	56,145.941	14,461.549	7,500.856	10,997.371	4,013.459
	計	—	45,940.603	56,145.941	14,461.549	7,500.856	10,997.371	4,013.459
橋 梁	國 道	—	4,095.885	—	—	—	—	4,095.885
	縣 道	—	5,987.746	—	—	—	—	5,987.746
	國 縣 道	—	2,463.094	—	—	—	—	2,463.094
	雜 里 道	—	6,828.960	2,247.303	—	12.918	180.492	367.097
	計	—	19,375.685	2,247.303	—	12.918	180.492	367.097
湖 池	—	—	531.938	2,987.829	10,705.145	—	3,231.916	17,456.828
澗 堰 埭 溜 池	—	—	415,208.591	176.441	—	—	—	415,385.032
溝 渠	—	—	105.019	292.278	241.251	—	15.500	654.048
港 灣	—	—	18,929.899	8,200.000	2,946.053	1,683.459	—	31,759.411
水 道	—	3,873.280	—	—	—	—	—	3,873.280
縣 吏 員 費	—	2,485.630	—	—	—	—	—	2,485.630
河 川 管 理 吏 員 費	—	1,082.088	—	—	—	—	1,600.000	4,964.553
測 量 費 其 他	—	—	—	—	—	—	—	—
合 計	4,018.000	166,230.315	525,143.454	60,137.126	52,782.287	12,915.142	9,485.192	830,711.513
明 治 三 十 九 年	—	69,742.927	194,709.651	27,580.991	15,079.704	10,669.679	6,418.558	324,201.510
同 三 十 八 年	—	64,556.133	74,138.183	29,043.649	24,920.423	2,714.094	25,721.286	221,093.768
同 三 十 七 年	1,628.880	93,131.821	42,180.714	34,678.629	26,052.646	2,224.285	16,071.755	215,968.734
同 三 十 六 年	4,994.120	91,404.012	86,659.844	52,742.413	43,659.688	11,570.775	30,285.088	321,315.890

第六八 土 木 工 費 細 別

明 治 四 十 年 度

種 別	國庫補助金	縣 費	郡市町村費	寄 附 金	縣費補助金	郡費補助金	協 議 費	計
河 川	—	49,396.084	39.000	6,697.533	68.931	—	—	56,201.548
吉 野 川	—	11,953.062	141.775	2,354.106	129.885	—	—	14,578.828
同 今 切 川	—	3,881.853	—	757.759	11.988	—	—	4,651.600
同 善 入 寺 川	—	4,614.878	—	867.559	—	—	—	5,482.237
同 江 川	—	1,225.574	—	230.407	—	—	—	1,455.981
同 中 鳥 川	—	319.500	—	60.060	—	—	—	379.560
同 神 宮 入 江	—	74.355	—	1.397	—	—	—	75.752

第六八 土木工費細別 續

種 別	國庫補助金	縣 費	郡市町村費	寄 附 金	縣費補助金	郡費補助金	協 議 費	計
	円	円	円	円	円	円	円	円
小派新町川	—	—	10,978.521	1,750.000	71.959	—	—	12,800.480
同住吉島川	—	—	76.083	—	32.607	—	—	108.690
同大岡川	—	—	119.545	—	9.675	—	—	129.220
派撫養川	—	—	—	144.181	78.896	—	—	223.077
同撫養西水尾川	—	—	—	84.336	36.144	—	—	120.480
同鍋川	—	—	5,169.657	830.700	821.789	—	—	6,822.146
小派宮島江湖川	—	—	953.923	97.979	59.664	—	—	1,111.566
同榎瀬江湖川	—	—	210.145	68.768	1,932.729	—	—	2,211.642
支新池川	—	—	218.795	40.417	15.423	—	—	274.635
同喜來中州入江	—	—	—	640.242	822.378	—	—	1,462.620
同飯尾川	—	—	116.554	—	56.368	—	65.000	237.922
同鮎喰川	—	—	2,524.061	1,019.496	4,522.520	—	14.500	8,080.577
同宮川内谷	—	—	1,153.027	1,428.320	5,403.715	—	—	7,985.062
同川田川	—	—	718.378	—	184.925	—	—	903.303
小派沖洲川	—	—	13.900	—	—	—	—	13.900
小支寺谷川	—	—	29.500	—	—	—	—	29.500
支三石野入江	—	—	—	446.442	1,785.770	—	—	2,232.212
同穴吹川	—	—	270.535	132.690	—	—	—	403.225
同泉谷	—	—	186.223	—	160.684	—	—	346.907
同板東谷	—	—	1,022.356	—	2,105.139	—	—	3,127.495
同樋殿谷	—	—	345.905	—	277.198	—	—	623.103
同大代谷	—	—	—	134.705	85.636	—	—	220.341
同大谷(板野)	—	—	—	1,053.694	962.770	—	—	2,016.464
同大坂谷	—	—	—	809.721	511.666	—	—	1,321.387
小支西谷	—	—	—	103.015	20.380	—	—	123.395
同黒谷(板野)	—	—	—	305.215	128.495	—	—	433.710
同大工野入江	—	—	—	48.111	20.619	—	—	68.730
同富野谷	—	—	—	158.615	135.148	—	—	293.763
同高尾谷	—	—	—	937.263	673.629	—	—	1,610.892
同馬木谷	—	—	57.089	—	41.392	—	—	98.481
同三谷川	—	—	—	25.000	12.842	—	—	37.842
同大谷(美馬)	—	—	148.727	—	160.910	—	—	309.637
小派濱田水尾川	—	—	—	20.776	12.174	—	—	32.950
支鍋倉谷	—	—	421.287	119.102	1,043.916	—	—	1,584.305
同中野谷	—	—	—	272.334	235.887	—	—	508.221

第六八 土木工費細別 續

種 別	國庫補助金	縣 費	郡市町村費	寄 附 金	縣費補助金	郡費補助金	協 議 費	計
	円	円	円	円	円	円	円	円
支柿木谷	—	—	24.907	—	—	—	—	24.907
同高瀬谷	—	—	110.000	346.328	448.328	—	—	904.656
同吉田谷	—	—	56.467	—	41.016	—	—	97.483
同野村谷	—	—	237.198	—	571.132	—	—	808.330
同井口谷	—	—	99.117	—	68.878	—	—	167.995
同加茂谷	—	—	99.252	—	100.748	—	—	200.000
同伊澤谷	—	—	131.350	39.000	90.044	—	—	260.394
同日開谷	—	—	65.838	178.350	481.585	—	—	725.773
小支黒谷(美馬)	—	—	53.500	53.500	124.835	—	—	231.835
同松谷	—	—	—	22.550	—	—	—	22.550
支河内谷	—	—	—	529.588	517.088	—	—	1,046.676
同九頭宇谷	—	—	216.736	73.050	170.504	—	—	460.290
同鈴川谷	—	—	86.611	78.990	129.289	—	—	294.890
小支曾江谷	4,018.000	—	393.408	136.380	867.572	—	—	5,415.060
幹那賀川	—	7,833.960	—	2,619.864	136.754	—	—	10,590.578
流岡川	—	6,677.169	54.161	1,386.717	100.810	—	—	8,218.857
支桑野川	—	—	34.952	52.666	22.571	—	—	110.189
同南川	—	—	130.061	—	62.909	—	—	192.970
同北谷	—	—	24.022	—	12.278	—	—	36.300
同熊谷	—	—	—	150.065	79.318	—	—	229.383
同加茂谷	—	—	—	35.066	15.028	—	—	50.094
同畑田川	—	—	111.435	—	100.765	—	—	212.200
幹勝浦川	—	—	64.085	4,132.969	2,105.027	—	31.600	6,333.681
派大松川	—	—	609.068	1,023.216	1,003.136	—	—	2,635.420
支八多川	—	—	—	124.730	53.455	—	—	178.185
同多々羅川	—	—	19.780	250.310	20.390	—	—	290.480
同坂本谷	—	—	8.760	—	—	53.820	27.120	89.700
小支金谷	—	—	—	106.492	61.912	—	—	168.404
小派大江川	—	—	—	20.580	8.820	—	—	29.400
福井川流域	—	—	—	21.992	9.425	—	—	31.417
支椿地川	—	—	265.785	—	27.490	—	—	293.275
園瀬川流域	—	—	1,605.009	226.449	712.502	—	—	2,543.960
支園瀬入江	—	—	143.072	—	22.068	—	—	165.140

第六八 土木工費細別 續

種 別	國庫補助金	縣 費	郡市町村費	寄 附 金	縣費補助金	郡費補助金	協 議 費	計
	円	円	円	円	円	円	円	円
河 支 冷 田 川	—	—	89,535	9,105	26,861	—	—	125,501
河 幹 海 部 川	—	—	—	468,307	354,460	—	84,000	906,767
河 同 央 喰 川	—	—	43,580	—	—	—	—	43,580
河 同 日 和 佐 川	—	—	—	—	—	—	35,000	35,000
河 同 折 野 川	—	—	—	292,822	195,215	—	—	488,037
河 測 量 費 其 他	—	7,496,417	—	—	—	—	—	7,496,417
河 計	4,018,000	98,472,652	29,692,675	34,019,029	31,376,064	53,820	257,220	192,889,460
港 橋 小 松 島 港	—	—	—	10,080	4,320	—	—	14,400
港 小 後 戶 港	—	—	35,276	—	15,118	—	—	50,394
港 由 岐 港	—	—	—	95,700	58,613	—	—	154,313
港 那 佐 港	—	—	—	69,898	46,600	—	—	116,498
港 龜 井 港	—	—	63,675	—	—	—	5,500	69,175
港 椿 泊 港	—	—	6,068	—	—	—	—	6,068
港 日 和 佐 港	—	—	—	—	—	—	10,000	10,000
港 計	—	—	105,019	292,278	241,251	—	15,500	654,048
國 三 十 號 線	—	8,789,027	—	—	—	—	—	8,789,027
國 三 十 二 號 線	—	2,962,712	—	—	—	—	—	2,962,712
國 三 十 三 號 線	—	8,491,613	—	—	—	—	—	8,491,613
國 道 計	—	20,243,352	—	—	—	—	—	20,243,352
縣 讚 岐 街 道	—	548,091	—	—	—	—	—	548,091
縣 伊 豫 街 道	—	6,628,830	—	—	—	—	—	6,628,830
縣 撫 養 街 道	—	7,562,136	—	—	—	—	—	7,562,136
縣 小 松 島 街 道	—	953,213	—	—	—	—	—	953,213
縣 富 岡 街 道	—	589,537	—	—	—	—	—	589,537
縣 清 水 越 街 道	—	1,547,418	—	—	—	—	—	1,547,418
縣 八 幡 街 道	—	1,029,880	—	—	—	—	—	1,029,880
縣 道 計	—	18,832,105	—	—	—	—	—	18,832,105
路 測 量 費 其 他	—	5,669,200	—	—	—	—	—	5,669,200
路 里	—	1,165,946	56,145,941	14,461,549	7,500,856	10,997,371	4,013,459	94,285,122
路 合 計	—	45,940,603	56,145,941	14,461,549	7,500,856	10,997,371	4,013,459	139,059,779
橋 國 三 十 號 線	—	551,463	—	—	—	—	—	551,463
橋 國 三 十 二 號 線	—	1,890,206	—	—	—	—	—	1,890,206
橋 國 三 十 三 號 線	—	1,654,216	—	—	—	—	—	1,654,216
橋 道 計	—	4,095,885	—	—	—	—	—	4,095,885
梁 縣 讚 岐 街 道	—	35,640	—	—	—	—	—	35,640
梁 道 伊 豫 街 道	—	1,322,426	—	—	—	—	—	1,322,426

第六八 土木工費細別 續

種 別	國庫補助金	縣 費	郡市町村費	寄 附 金	縣費補助金	郡費補助金	協 議 費	計
	円	円	円	円	円	円	円	円
橋 縣 撫 養 街 道	—	2,585,731	—	—	—	—	—	2,585,731
橋 清 水 越 街 道	—	1,942,589	—	—	—	—	—	1,942,589
橋 小 松 島 街 道	—	101,360	—	—	—	—	—	101,360
橋 道 計	—	5,987,746	—	—	—	—	—	5,987,746
梁 測 量 費 其 他	—	2,463,094	—	—	—	—	—	2,463,094
梁 里	—	6,828,960	2,247,303	—	12,918	180,492	367,094	9,636,767
梁 合 計	—	19,375,685	2,247,303	—	12,918	180,492	367,094	22,183,492
潮 除	—	—	531,938	2,987,829	10,705,145	—	3,231,916	17,456,828
潮 樋 間、堰、埭、溜池、溝渠	—	—	415,208,591	176,441	—	—	—	415,385,032
水 道	—	—	18,929,899	8,200,000	2,996,053	1,683,459	—	31,759,411
縣 吏 員 費	—	3,873,280	—	—	—	—	—	3,873,280
河 川 管 理 吏 員 費	—	2,485,630	—	—	—	—	—	2,485,630
測 量 費 其 他	—	1,082,465	2,282,088	—	—	—	1,600,000	4,964,553
總 計	4,018,000	166,230,315	525,143,454	60,137,126	52,782,287	12,915,142	9,485,192	830,711,513

第六九 水 道 明治四十一年度

所 在	水管延長	使用土地 坪 數	淨 水 池		自宅引 用戶數	供用栓 使用用戶數	供用栓數	一 日 給水量	維持費	防火栓數	水 賦 金	
			池數	容 積							納入員	金 額
三好郡池田町	3,633	5,313	1	123	87	604	27	13,720	385	17	691	600

第七〇 水 害 明治四十一年

名 稱	被 害 町村數		汎濫面積		河 川										橋 梁 里 道 流 失 計			
	町村	大字	流域 內	流域 外	堤 防			護 岸			水 制			流 失 個所		流 失 個所	流 失 個所	
					缺 損	延 長	損 失 額	流 失 個所	延 長	損 失 額	流 失 個所	延 長	損 失 額					
吉野川	8	11	23.0	—	1	56	100	9	136	196	6	165	593	1	150	1	230	1,265

第七一

潮

害

明治四十一年

郡 名	被害町村數		汎濫面積 町反	港 灣 及 海 岸						損失額 計
	町 村	大 字		海岸堤防決潰缺損			護岸崩潰缺損			
				個 所	延 長	損失額	個 所	延 長	損失額	
那 賀	3	7	30.0	7	378	7,560	5	350	5,250	12,810

郡 名	田				畑			其他ノ 諸損害	損失額 計	損失額 合 計
	浸 水		生毛ノ流失,埋没,腐敗		浸 水		生毛ノ流失 埋没,腐敗			
	其年ノ 收穫皆無	損失ナキ モノ	米	損失額	流 失, 埋 没	損失額				
那 賀	反 30	反 70	石 45	円 585	反 1	円 100	円 7	円 150	円 842	円 13,652

慈 惠 褒 賞

第七二 國費恤救人員

明治四十一年

郡市	廢疾		老衰		疾病		幼弱		棄兒		計		計
	男	女	男	女	男	女	男	女	男	女	男	女	
總名	—	—	2	4	4	3	1	2	1	1	8	10	18
島東	2	1	2	5	7	8	1	3	—	2	12	19	31
浦	—	3	4	7	6	10	3	2	—	—	13	22	35
那賀	4	4	2	10	22	20	3	6	—	1	31	41	72
海部	1	—	—	—	1	—	3	1	—	—	5	1	6
名西	1	—	4	5	4	12	2	—	—	—	11	17	28
板野	1	3	3	6	9	11	5	6	—	—	18	26	44
阿波	1	—	1	4	7	8	1	—	—	—	10	12	22
麻植	2	1	—	3	11	13	3	2	1	—	17	19	36
美馬	—	—	—	—	—	1	—	—	2	—	2	1	3
三好	—	—	—	—	—	1	—	—	—	—	—	1	1
合計	12	12	18	44	71	87	22	22	4	4	127	169	296
明治四十年	12	12	14	37	66	84	19	22	4	1	115	156	271
同三十九年	13	14	16	40	70	91	28	21	4	7	131	173	304
同三十八年	15	11	20	39	68	104	26	20	4	9	133	183	316
同三十七年	13	10	25	44	72	104	23	21	5	11	138	190	328

第七三 國費恤救米

明治四十一年

郡市	廢疾		老衰		疾病		幼弱		棄兒		計	
	數量	金額	數量	金額	數量	金額	數量	金額	數量	金額	數量	金額
總名	0.364	5.560	6.750	98.340	5.316	77.130	1.400	20.360	1.575	22.860	15.405	224.250
島東	3.750	55.350	—	—	21.065	309.680	0.905	13.500	0.060	0.910	25.780	379.440
浦	1.800	28.570	6.000	95.790	25.411	404.380	3.357	53.350	—	—	36.568	582.090
那賀	3.230	123.980	2.898	43.660	54.101	815.770	3.527	53.120	700	10.560	69.456	1,047.070
海部	1.500	24.280	—	—	1.098	17.760	0.960	15.570	—	—	3.558	57.310
名西	1.100	17.040	6.450	100.100	20.038	309.270	0.035	0.570	—	—	27.593	426.980
板野	2.200	32.860	3.300	49.310	34.064	508.290	4.258	63.540	—	—	43.522	654.000
阿波	2.562	38.610	5.637	85.580	8.138	122.300	0.252	3.720	—	—	16.589	250.210
麻植	3.552	59.140	4.800	80.370	19.488	328.310	2.625	43.890	0.642	10.670	31.087	522.380
美馬	—	—	—	—	0.496	7.360	0.700	10.620	1.400	21.240	2.596	39.220
三好	—	—	—	—	0.732	11.540	—	—	—	—	0.732	11.540
合計	25.038	385.390	35.835	553.150	189.917	2,911.790	18.019	278.240	4.377	66.220	273.186	4,194.790
明治四十年	28.374	442.015	39.905	595.030	192.798	2,878.129	22.190	328.583	7.431	108.959	290.698	4,332.716
同三十九年	52.710	695.772	33.225	497.457	204.342	2,656.775	20.150	264.998	7.849	111.073	318.376	4,226.075
同三十八年	19.754	228.298	39.893	468.460	241.873	2,844.784	22.866	272.743	11.960	140.773	336.346	3,955.058
同三十七年	19.879	238.612	47.286	570.302	242.196	2,860.347	24.756	302.247	12.337	148.937	346.454	4,120.445

第七四 濟貧恤救 明治四十一年

種別	前年ヨリ越		新規		死亡		應停		年末現在		救助金
	男	女	男	女	男	女	男	女	男	女	
廢老疾幼	12	12	—	—	—	2	4	1	8	9	385.890
疾衰病弱	14	37	4	7	4	8	2	3	12	10	553.150
合計	26	49	4	7	4	10	3	4	20	19	939.040
明治四十一年	127	166	10	10	19	16	7	5	111	155	4,228.757
同三十九年	130	183	8	18	11	22	—	13	127	166	4,115.002
同三十八年	138	187	22	19	21	22	9	1	130	183	3,814.285
同三十七年	125	179	19	26	6	16	—	2	138	187	3,971.508

第七五 棄兒及養育費

年次	人員				養育費			
	前年ヨリ越	新規	應停	年末現在	官費	公費	私費	計
明治四十一年	7	1	4	4	66.220	—	—	66.220
同四十年	11	1	4	8	347.839	—	—	347.839
同三十九年	13	—	2	11	111.073	—	—	111.073
同三十八年	17	2	6	13	140.773	—	—	140.773
同三十七年	19	—	2	17	148.937	—	—	148.937

第七六 慈惠院 明治四十一年

名稱	所在地	創立年月	目的	年末現員		
				男	女	計
阿波國慈惠院	徳島市大字福島本町	明治三十二年十一月	孤兒貧兒棄兒及ヒ不買少年ヲ收容シ救護感化ス	19	9	28

第七七 行旅病人及死亡人 明治四十一年

郡市	住所ノ知レタル者				住所ノ知レサル者				合計
	病人	病死	變死	計	病人	病死	變死	計	
徳島	2	5	—	7	—	—	2	2	9

第七七 行旅病人及死亡人 續

郡市	住所ノ知レタル者				住所ノ知レサル者				合計
	病人	病死	變死	計	病人	病死	變死	計	
名	—	4	—	4	—	—	1	1	5
勝	1	1	—	2	—	—	1	1	3
那	1	4	—	5	—	—	—	—	5
海	1	1	—	2	—	—	2	2	4
名	—	—	—	—	—	—	1	1	1
板	3	3	2	8	—	—	1	1	9
阿	—	—	1	1	—	—	1	1	2
麻	—	1	1	2	—	—	—	—	2
美	3	4	1	8	—	3	1	4	12
三	5	1	—	6	—	1	—	1	7
合計	16	24	5	45	—	4	10	14	59
明治四十一年	11	27	2	40	—	6	6	12	52
同三十九年	22	39	5	66	—	11	11	22	88
同三十八年	20	37	—	57	—	15	10	25	82

第七八 行旅病人及死亡人取扱費

年次	救護費支出		死亡人取扱費支出		精神病者監護費支出		計	
	人員	金額	人員	金額	人員	金額	人員	金額
明治四十一年度	14	149.650	43	324.377	2	83.440	59	557.467
同四十年	10	124.512	41	296.706	1	55.639	52	476.857
同三十九年	22	235.896	66	407.751	—	—	88	643.647
同三十八年	19	303.131	62	445.582	1	75.215	82	823.928

第七九 褒賞 明治四十一年

種別	受領人員						
	褒章	金銀杯	木杯	金員	褒狀	褒詞	計
公益ヲ興セシ者	—	—	—	—	—	—	—
公同事務ニ勤勉	1	—	—	—	—	—	1
人命救助	—	—	—	11	11	—	22
徳行者	—	—	—	—	—	—	—
實業精勵	—	—	—	—	—	—	—
金穀財産寄附	—	3	515	—	518	9,126	10,162

第七九 褒 賞 續

種 別	受 領 人 員						
	褒 章	金 銀 杯	木 杯	金 員	褒 狀	褒 詞	計
合 計	1	3	515	11	529	9,123	10,185
明 治 四 十 年	1	—	516	4	2	21,838	22,361
同 三 十 九 年	3	—	1,098	8	5,838	11,156	48,098
同 三 十 八 年	1	—	102	8	188	365	664
同 三 十 七 年	2	—	203	7	468	700	1,380

第八〇 赤十字社員及年釀金 明治四十一年十二月三十一日

郡 市	有 功	特 別	終 身		正	贊 助	計	年內收納 年 釀 金	人口千二 付社員數
			正	贊 助					
德 島	3	33	613	14	1,040	—	1,703	3,129	26.41
名 東	1	12	421	1	1,043	—	1,478	3,129	25.56
勝 浦	—	13	283	—	1,128	—	1,424	3,584	39.27
那 賀	1	23	643	4	2,586	1	3,258	7,759	35.90
海 部	—	14	392	—	1,129	—	1,535	3,387	32.32
名 西	—	13	277	—	1,135	—	1,425	3,405	30.10
板 野	1	24	597	1	2,511	1	3,135	7,534	26.40
阿 波	—	6	166	1	1,014	—	1,187	3,042	27.57
麻 植	—	10	170	2	1,187	—	1,369	3,561	27.64
美 馬	—	9	369	1	1,327	—	1,706	3,981	19.37
三 好	—	16	599	—	1,835	—	2,450	5,505	33.50
合 計	6	173	4,530	24	15,935	2	20,670	47,807	28.85
明 治 四 十 年	4	173	4,006	27	16,389	2	20,597	27,992	28.74
同 三 十 九 年	5	138	2,985	28	17,419	1	20,574	52,252	28.94
同 三 十 八 年	5	129	2,540	24	16,693	6	19,497	50,085	27.69
同 三 十 七 年	4	88	2,280	22	12,610	12	15,016	37,842	21.48

第八一 愛 國 婦 人 會 明治四十一年十二月三十一日

郡 市	有 功 章 佩 用 者	會 員			贊 助	年 內	
		特 別	通 常	計		會 員 收 入 高	救 護 支 出 高
德 島	18	233	1,156	1,389	6	904	117
名 東	1	10	470	480	—	193	126
勝 浦	2	20	697	717	—	1,019	78

第八一 愛 國 婦 人 會 續

郡 市	有 功 章 佩 用 者	會 員			贊 助	年 內	
		特 別	通 常	計		會 員 收 入 高	救 護 支 出 高
那 賀	1	8	687	695	—	661	342
海 部	1	9	541	550	—	193	111
名 西	1	12	12	613	—	233	93
板 野	1	20	779	799	—	574	306
阿 波	1	2	662	664	—	653	48
麻 植	5	19	763	782	—	485	126
美 馬	2	16	536	552	—	127	156
三 好	—	18	881	899	—	—	78
合 計	33	367	7,785	8,152	6	5,062	1,581
明 治 四 十 年	33	357	7,593	7,950	5	4,442	1,624
同 三 十 九 年	31	354	6,754	7,108	3	5,212	694
同 三 十 八 年	24	286	5,360	5,646	2	3,359	273
同 三 十 七 年	1	121	1,213	1,334	—	1,745	60

社寺及教會

第八二 神 社 神 職

明治四十一年十二月三十一日

郡	市	神 社							神 職					
		國中幣社	縣社	郷社	村社	無格社	境内無格社	計	國中幣社	縣社	郷社	村社	無格社	計
德島	島東	1	2	5	11	12	70	101	4	2	4	5	—	15
名東	浦賀	—	—	8	40	161	94	303	—	—	8	13	1	22
勝那	賀部	—	—	3	56	105	93	257	—	—	2	16	—	18
海名	西野	—	—	10	139	335	222	706	—	—	10	29	—	39
板野	波植	—	1	5	57	338	200	600	—	—	3	10	1	14
阿麻美三	馬好	1	—	12	134	350	239	736	4	—	9	28	2	43
		—	—	4	74	188	78	344	—	—	5	9	—	14
		—	—	5	40	353	101	499	—	—	5	19	1	25
		—	—	7	48	642	107	804	—	—	9	15	4	28
		—	—	7	39	468	101	615	—	—	6	19	—	25
合 計		2	3	71	694	3,357	1,389	5,516	8	3	69	178	9	267
明治四十年		2	3	71	694	3,415	1,390	5,575	8	3	68	175	9	263
同三十九年		2	3	71	696	3,428	1,390	5,590	8	3	68	175	9	263
同三十八年		2	3	71	696	3,428	1,390	5,590	8	3	65	170	7	253
同三十七年		2	3	71	687	3,398	1,390	5,551	8	3	65	170	7	253

第八三 寺 院

明治四十一年十二月三十一日

郡	市	天台宗	真言宗	淨土宗	臨濟宗	曹洞宗	黃蘗宗	眞宗	日蓮宗	計
德島	島東	1	18	2	8	—	—	5	11	45
名東	浦賀	—	32	2	—	1	1	3	1	40
勝那	賀部	—	40	—	—	6	1	1	—	48
海名	西野	—	78	2	—	6	—	7	1	94
板野	波植	—	43	10	2	11	—	8	1	75
阿麻美三	馬好	—	38	—	2	—	—	7	—	47
		—	75	4	6	—	—	16	3	104
		—	13	1	—	—	—	6	—	20
		1	20	—	5	—	—	10	—	36
		—	30	1	—	1	—	7	1	40
		—	27	—	1	—	—	11	—	39
合 計		2	414	22	24	25	2	81	18	588
明治四十年		2	415	22	25	24	3	81	18	590
同三十九年		2	415	22	26	24	3	81	18	591
同三十八年		2	415	22	26	24	3	81	18	591
同三十七年		2	415	22	26	24	3	81	18	589

第八四

住

職 (×印ハ) 明治四十一年十二月三十一日

郡	市	天台宗	眞言宗	淨土宗	臨濟宗	曹洞宗	黃蘗宗	眞宗	日蓮宗	計					
德島	東	1	×	16 2	2	8	—	—	5	11	×	43 2			
名勝	浦	—	×	26 5	2	—	1	1	3	1	×	34 5			
那賀	賀	—	×	27 13	—	—	6	1	1	—	×	35 13			
海部	部	—	×	60 17	2	—	6	—	7	1	×	76 17			
名西	野	—	×	41 2	×	1	11	—	8	1	×	72 3			
板野	波	—	×	32 9	—	2	—	—	7	—	×	41 9			
阿波	植	—	×	68 7	4	6	—	—	16	3	×	97 7			
麻植	馬	1	×	13 1	1	—	—	—	6	—	×	20 1			
美馬	好	—	×	19 1	—	5	—	—	10	—	×	35 1			
三好	好	—	×	27 3	1	—	1	—	7	1	×	37 3			
三好	好	—	×	27	—	1	—	—	11	—	×	39			
合計		2	×	356 59	×	21 1	24	25	2	81	18	×	529 60		
明治四十年		2	×	357 56	×	21 1	×	23 2	24	×	2 1	81	18	×	528 60
同三十九年		2	×	357 56	×	21 1	×	24 2	24	×	2 1	81	18	×	529 60
同三十八年		2		413		22		26	24		3	81	18		589
同三十七年		2		413		22		26	24		3	81	18		589

第八五

神道諸教會

明治四十一年十二月三十一日

郡	市	大成教	大社教	神道	黑住教	神習教	御嶽教	金光教	天理教	實行教	修成派	神理教	計
德島	東	1	1	4	2	1	2	2	4	1	1	—	19
名勝	浦	—	—	1	—	—	—	—	3	—	3	—	7
那賀	賀	—	1	—	1	—	—	—	4	—	5	—	11
海部	部	—	—	—	1	—	—	—	9	—	7	—	18
名西	野	—	—	1	—	—	—	—	6	2	—	—	11
板野	波	—	—	2	5	—	—	1	3	—	1	—	5
阿波	植	—	1	—	—	—	1	—	9	—	6	—	23
麻植	馬	—	—	1	1	—	—	—	3	—	2	—	7
美馬	好	—	1	—	3	—	1	1	1	—	6	1	17
三好	好	—	1	1	4	—	1	2	4	—	1	—	14
合計		1	6	10	19	2	5	6	50	3	34	1	137

第八六

基督教會講義所及布教者

明治四十一年十二月三十一日

郡	市	日本基督教			日本聖公會			ハリスト正教			天主公會			計		
		教會	講義所	布教者	教會	講義所	布教者	教會	講義所	布教者	教會	講義所	布教者	教會	講義所	布教者
德島	東	—	2	4	1	1	3	1	—	1	1	—	1	3	3	9
名勝	浦	—	—	—	1	1	2	—	—	—	—	—	—	1	1	2
那賀	賀	—	—	—	—	—	—	1	—	1	—	—	—	1	—	1
海部	部	—	—	—	—	—	1	1	—	—	—	—	—	—	1	1
名西	野	—	—	—	—	—	—	—	—	—	—	—	—	—	—	—
板野	波	—	—	—	—	—	1	1	—	—	—	—	—	—	—	—
阿波	植	—	—	—	—	—	—	—	—	—	—	—	—	—	—	—
麻植	馬	—	—	—	—	—	—	—	—	—	—	—	—	—	—	—
美馬	好	—	—	—	—	—	—	—	—	—	—	—	—	—	—	—
三好	好	—	—	—	—	—	—	—	—	—	—	—	—	—	—	—
合計		—	2	4	2	3	6	2	—	2	1	—	1	5	5	13
明治四十年		1	2	5	2	3	6	2	—	2	1	—	1	6	7	14
同三十九年		—	2	4	2	3	6	1	—	1	1	—	1	4	5	12
同三十八年		—	2	4	2	3	8	1	—	5	1	—	1	4	5	18
同三十七年		—	2	4	1	5	9	1	—	5	1	—	1	3	7	19

議 會

第八七 貴族院多額納稅議員互選權者

明治三十七年四月

氏 名	住 所	族 稱	職 業	直 接 國 稅 納 額			
				地 租	所 得 稅	營 業 稅	計
西野嘉右衛門	勝浦郡小松島村大字小松島浦村	士 族	商	2,909.570	1,376.120	—	3,785.690
三木興吉郎	板野郡松茂村大字中喜來浦村	士 族	商	2,459.074	503.550	112.450	3,075.074
森 六 郎	德 島 市 大 字 通 町	平 民	商	1,701.926	1,123.180	231.710	3,056.816
美馬儀一郎	德 島 市 大 字 佐 古 町	平 民	商	1,663.576	324.680	127.540	2,115.796
手東平三郎	阿波郡柿島村大字柿原村	平 民	商	1,845.086	339.040	105.110	1,789.236
中川喜三郎	板野郡一條村大字五條村	平 民	商	1,151.653	217.540	140.590	1,489.863
須見千次郎	麻植郡西尾村大字敷地村	士 族	商	1,020.487	293.550	119.710	1,433.747
工藤源助	麻植郡西尾村大字西麻植村	平 民	商	1,050.400	198.370	55.560	1,304.430
川真田市太郎	麻植郡鴨島村大字鴨島村	平 民	商	776.150	271.420	222.450	1,270.020
芝 嘉久太	名東郡津村大字万代新田村	平 民	商	882.969	189.910	134.470	1,207.349
大伏九郎左衛門	板野郡藍島村大字東中島村	平 民	商	1,046.713	124.280	33.880	1,204.873
久米田兵藏	那賀郡富岡村大字日開野村	平 民	農	1,021.601	123.890	13.420	1,158.911
宮本谷藏	勝浦郡小松島村大字中郷村	平 民	商	974.575	143.170	33.380	1,151.125
久米力彌	那賀郡新野村大字豊田村	士 族	農	1,058.494	87.960	—	1,146.454
志摩源次郎	板野郡川内村大字別宮浦村	平 民	商	859.374	185.180	90.560	1,115.114

第八八 衆議院議員選舉

明治四十一年五月

郡 市	直接國稅拾圓以上ヲ納ムル者	選 舉 有 權 者				投 票 數			投票セサル者
		華 族	士 族	平 民	計	有 効	無 効	計	
德 島	1,829	—	475	1,170	1,645	1,312	3	1,315	330
名 東	2,057	—	187	1,519	1,706	1,510	16	1,526	180
勝 浦	1,437	—	113	1,293	1,406	1,214	10	1,224	182
那 賀	3,892	—	62	3,142	3,204	2,680	13	2,693	503
海 部	1,346	—	58	1,078	1,136	762	11	773	362
名 西	1,652	—	17	1,437	1,484	1,186	79	1,265	218
板 野	3,625	—	72	3,147	3,219	2,830	18	2,848	370
阿 波	1,592	—	40	1,262	1,302	1,080	15	1,095	207
麻 植	1,509	—	47	1,168	1,215	1,031	7	1,038	177
美 馬	1,811	—	288	1,287	1,575	1,319	12	1,331	244
三 好	1,423	—	12	1,364	1,376	1,158	15	1,173	203
合 計	22,173	—	1,371	17,897	19,268	16,082	199	16,281	2,976

第八九 縣 會 議 員 選 舉

明治四十年十月

郡 市	議員數	選舉有權者	被選舉有權者	投 票 數			投票セサル者
				有 効	無 効	計	
德島	3	2,592	1,597	1,493	13	1,506	1,000
名東	2	2,736	1,529	1,517	35	1,552	1,184
勝浦	1	2,065	1,261	770	19	789	1,276
那賀	4	4,546	3,015	3,786	44	3,830	716
海部	2	1,998	1,100	1,001	16	1,017	931
名西	2	2,977	1,733	2,062	50	2,112	835
板野	5	5,284	2,927	4,545	79	4,624	660
阿波	2	2,578	1,256	2,031	38	2,069	509
麻植	2	2,497	1,118	2,061	47	2,108	339
美馬	4	4,621	1,535	3,375	45	3,920	701
三好	3	4,124	1,231	1,781	51	1,832	2,292
合 計	30	36,018	18,322	24,922	437	25,359	10,539

第九〇 縣 會 及 縣 參 事 會

年 次	通 常 會			臨 時 會			縣 參 事 會				
	開會日數	議 事 件 數		開會日數	議 事 件 數		定 員				
		議了	不議了		議了	不議了	名譽職	高等官	計		
明治四十一年	16	20	—	20	—	—	6	2	8	123	301
同 四十年	16	31	1	29 (三面)	15	3	6	2	8	164	205
同 三十九年	17	22	—	29	—	—	6	2	8	122	209
同 三十八年	19	20	—	27	—	—	6	2	8	105	183
同 三十七年	16	17	—	26 (二面)	7	2	6	2	8	116	222

第九一 郡 市 會 及 郡 市 參 事 會

明治四十一年

郡 市	通 常 會				臨 時 會				郡 市 參 事 會				
	開會日數	出席總數	平均一日ノ出席人員	議事件數	開會日數	出席總數	平均一日ノ出席人員	議事件數	定員	年末現員	開會度數	開會日數	議事件數
德島	11	177	16.09	13	32	572	17.00	39	8	8	102	102	658
名東	6	108	18.00	7	2	34	17.00	4	5	5	9	16	15
勝浦	6	89	14.83	8	2	20	10.00	1	5	5	12	18	30
那賀	8	206	25.00	9	—	—	—	—	5	5	8	17	43
海部	9	121	13.44	14	4	58	14.50	2	5	5	6	16	30
名西	14	239	19.21	2	—	—	—	—	5	5	7	17	37

第九一 郡 市 會 及 郡 市 參 事 會 續

郡 市	通 常 會				臨 時 會				郡 市 參 事 會				
	開會日數	出席總數	平均一日ノ出席人員	議事件數	開會日數	出席總數	平均一日ノ出席人員	議事件數	定員	年末現員	開會度數	開會日數	議事件數
板野	3	77	25.67	5	—	—	—	—	5	5	11	19	72
阿波	8	117	14.63	4	—	—	—	—	5	5	6	10	21
麻植	1	18	18.00	6	1	16	16.00	2	5	5	12	18	51
美馬	10	242	24.20	5	—	—	—	—	5	5	13	24	39
三好	9	172	19.10	7	—	—	—	—	5	5	18	21	37
合 計	85	1,596	18.77	80	7	39	700	17.97	58	58	204	278	1,033
明治四十年	78	1,232	15.79	75	—	62	1,107	16.24	58	58	203	264	878
同 三十九年	65	1,126	17.32	95	—	36	662	18.39	56	56	216	285	867
同 三十八年	61	1,033	16.93	94	—	35	626	17.89	61	61	160	202	602
同 三十七年	67	1,149	17.15	88	—	25	425	17.00	60	60	143	206	570

第九二 郡 會 議 員 選 舉 權

明治四十年十月

郡 名	議 員	選舉有權者	被選舉有權者	郡 名	議 員	選舉有權者	被選舉有權者
名東	20	2,938	1,625	板野	30	5,475	4,323
勝浦	15	2,121	1,857	阿波	16	2,611	1,964
那賀	30	4,743	3,978	麻植	20	2,622	1,949
海部	18	2,089	1,825	美馬	30	4,800	2,828
名西	20	3,146	2,345	三好	25	4,348	2,966
				合 計	224	34,953	25,660

第九三 市 町 村 會 議 員 選 舉 權

明治四十一年十二月三十一日

郡 市	市 町 會			村 會		
	會 數	議員定數	選舉有權者	會 數	議員定數	選舉有權者
德島	1	36	3,139	—	—	—
名東	1	18	463	10	152	4,520
勝浦	1	24	860	6	73	2,723
那賀	3	44	1,477	21	280	7,291
海部	1	12	397	15	200	4,749
名西	1	18	499	11	136	4,681

第九三 市町村會議員選舉權 續

郡 市	市 町 會			村 會		
	會 數	議員定數	選舉有權者	會 數	議員定數	選舉有權者
板 野	2	42	1,575	19	298	8,691
阿 波	2	36	989	6	96	3,299
麻 植	2	30	659	10	138	4,349
美 馬	2	30	1,044	14	216	8,285
三 好	2	36	936	11	168	7,176
合 計	18	326	12,038	123	1,762	55,764
明 治 四 十 年	12	235	9,355	129	1,823	57,903
同 三 十 九 年	5	100	5,563	135	1,818	62,075
同 三 十 八 年	5	112	5,555	136	1,865	62,183
同 三 十 七 年	3	77	4,497	138	1,960	63,160

財 政

第九四 租 稅 負 擔

年 次	國 稅	縣 稅	市 町 村 稅	計	現 住 一 戶 = 對 ス ル 負 擔		
					國 稅	縣 稅	市 町 村 稅
明治四十一年度	2,809,570	823,394	1,271,364	4,904,328	22.047	6.462	9.976
同 四 十 年 度	2,707,926	794,655	1,005,239	4,507,820	21.324	6.257	7.916
同 三 十 九 年 度	2,389,851	492,828	842,281	3,724,960	18.899	3.898	6.660
同 三 十 八 年 度	2,173,140	429,133	708,267	3,310,540	17.277	3.413	5.634
同 三 十 七 年 度	1,885,337	475,184	634,093	2,994,614	14.999	3.780	5.044

第九五 國 稅 科 目 別 (累年實收額)

科 目	明治四十一年度	同 四 十 年 度	同 三 十 九 年 度	同 三 十 八 年 度	同 三 十 七 年 度	
地 租	田 租	577,616	563,230	579,084	543,175	422,208
	郡 村 宅 地 租	148,670	149,672	151,527	154,351	118,967
	市 街 宅 地 租	62,702	63,730	64,849	67,822	28,274
	雜 地 租	387,862	389,211	390,686	390,044	303,255
	延 納 年 賦	17	46	33	29	46
	計	1,176,870	1,165,891	1,186,179	1,155,421	872,750
所 得 稅	224,888	169,825	159,308	154,583	104,373	
營 業 稅	183,716	153,982	162,303	163,338	138,795	
酒 稅	酒 造 稅	1,013,034	992,389	825,236	612,711	691,584
	酒 精 及 酒 精 含 有 飲 料 稅	102	375	2,096	40	—
	計	1,013,136	992,764	827,332	612,811	691,584
醬 油 稅	52,476	54,410	33,041	54,327	55,968	
砂 糖 消 費 稅	10,115	8,961	5,763	4,992	923 × 13,703	
織 物 消 費 稅	108,573	114,552	—	—	130	
鑛 業 稅	鑛 產 稅	1,668	3,613	3,833	2,039	876
	鑛 區 稅	4,332	3,460	3,262	3,514	2,741
	試 堀 鑛 區 稅	3,856	13,558	4,033	4,035	—
	砂 金 採 取 地 稅	20	17	—	—	44
計	9,878	20,649	11,128	9,588	3,661	
賣 藥 稅	2,758	2,714	2,650	2,512	2,208	
通 行 稅	5,553	8,380	1,147	8,442	1,242	
相 續 稅	21,600	11,393	—	5,295	—	
合 計	2,809,570	2,707,926	2,389,851	2,173,140	1,871,637 × 13,703	

第九六 地 租 の 細 目 明治四十一年度

郡 市	田 租	郡村宅地租	市街宅地租	雜 地 租	延 納 年 賦	計
德島	5,924	—	62,702	4,143	6	72,775
名東	60,444	17,856	—	39,111	—	117,411
勝浦	77,672	7,884	—	6,901	—	91,557
那賀	202,620	18,801	—	13,198	—	234,620
海部	38,393	4,643	—	9,292	11	52,340
名西	17,910	13,369	—	53,877	—	85,157
板野	97,770	36,143	—	100,876	—	234,790
阿波	23,859	11,604	—	34,196	—	69,659
麻植	9,575	13,560	—	44,757	—	67,892
美馬	17,822	13,985	—	50,594	—	82,402
三好	25,624	10,821	—	31,813	—	68,259
合 計	577,616	148,670	62,702	387,862	17	1,176,870
明治四十年	563,230	149,672	63,730	389,211	46	1,165,891
同三十九年	579,085	151,527	64,849	390,686	33	1,186,180
同三十八年	543,175	154,386	67,787	390,044	29	1,155,421
同三十七年	422,207	118,975	28,267	303,255	46	872,750

第九七 國 稅 郡 市 別 明治四十一年度

郡 市	地 租	所得稅	營業稅	酒 稅	醬油稅	賣藥稅	砂 糖 消費稅	礦業稅	通行稅	相續稅	織 物 消費稅	計
德島	72,775	56,432	72,163	198,576	4,568	578	258	1	4,400	1,937	57,105	468,793
名東	117,411	9,944	8,897	43,044	2,682	390	—	41	—	2,750	26,075	211,234
勝浦	91,557	16,415	4,408	28,440	1,847	77	—	354	134	4,017	68	147,317
那賀	234,620	23,999	14,238	153,216	6,872	182	227	787	168	2,649	833	487,796
海部	52,340	7,560	6,611	16,391	2,665	85	—	650	365	811	185	87,668
名西	85,157	8,730	6,487	15,355	3,553	141	—	2,154	—	493	4,614	126,688
板野	234,790	56,081	31,443	268,241	12,346	486	5,985	—	485	5,337	11,405	626,603
阿波	69,660	10,738	7,187	40,828	2,849	64	3,643	—	—	707	125	135,891
麻植	67,893	12,426	10,435	33,691	3,369	303	—	3,757	—	1,131	4,849	137,884
美馬	82,402	12,393	11,322	84,111	5,953	251	—	889	—	406	718	198,748
三好	68,259	9,867	10,521	131,240	5,769	200	—	1,243	—	1,329	2,503	230,933
合 計	1,176,870	224,888	183,716	1,013,137	52,476	2,758	10,115	9,878	5,553	21,600	108,573	2,809,570
明治四十年	1,165,891	169,825	158,982	992,764	54,410	2,714	8,361	20,649	8,380	11,393	114,552	2,707,926
同三十九年	1,186,180	159,308	163,302	827,332	33,041	2,650	5,763	11,128	1,147	—	—	2,389,851
同三十八年	1,155,421	154,583	163,338	612,811	54,327	2,512	4,992	9,588	8,442	5,294	—	2,173,140
同三十七年	872,750	104,373	138,795	691,584	55,968	2,208	923 x13,704	3,661	1,242	—	130	1,871,634 x13,704

第九八 所 得 稅 の 一 明治四十一年度

郡 市	第 一 種			第 二 種		第 三 種								
	法 人 の 所 得			所得金高	稅 額	三 百 圓 以 上			五 百 圓 以 上			千 圓 以 上		
	人 員	所得金高	稅 額			人 員	所得金高	稅 額	人 員	所得金高	稅 額	人 員	所得金高	稅 額
德島	24	155,835	9,345	—	—	735	245,482	4,907	520	292,999	7,377	203	234,970	8,104
名東	4	2,941	168	—	—	255	67,928	1,356	219	91,640	2,306	66	50,235	1,732
勝浦	—	432	19	—	—	233	60,900	1,203	200	83,849	2,108	65	54,209	1,869
那賀	8	8,156	375	—	—	619	167,373	3,342	524	233,028	5,864	185	158,770	5,474
海部	1	190	8	—	—	262	72,249	1,442	113	54,882	1,381	49	46,472	1,602
名西	1	274	12	—	—	298	64,691	1,291	182	69,660	1,752	74	53,705	1,851
板野	5	3,822	171	—	—	714	185,102	3,596	535	239,210	6,020	267	222,327	7,666
阿波	—	—	—	—	—	324	74,100	1,479	182	59,297	1,491	75	51,109	1,762
麻植	—	—	—	—	—	287	67,782	1,353	170	63,605	1,600	75	52,893	1,823
美馬	2	4,166	187	—	—	640	148,520	2,965	258	110,774	2,787	116	88,230	3,042
三好	2	674	30	—	—	492	131,537	2,626	247	111,497	2,806	86	63,374	2,183
合 計	47	176,494	10,319	—	—	4,859	1,285,068	25,664	3,160	1,410,447	35,496	1,262	1,076,299	37,114

第九九 所 得 稅 の 二 明治四十一年度

郡 市	第 三 種												計		
	二 千 圓 以 上			三 千 圓 以 上			五 千 圓 以 上			一 万 圓 以 上			人 員	所得金高	稅 額
	人 員	所得金高	稅 額	人 員	所得金高	稅 額	人 員	所得金高	稅 額	人 員	所得金高	稅 額			
德島	68	118,641	4,637	41	104,198	4,792	17	67,381	4,042	11	110,863	13,277	1,596	1,174,538	47,139
名東	15	27,034	1,056	12	20,336	935	1	6,351	381	1	12,645	948	569	276,173	8,716
勝浦	16	18,426	720	9	16,053	738	5	19,214	1,152	6	71,640	8,613	534	323,694	16,406
那賀	59	88,248	3,449	23	49,650	2,283	15	57,947	3,476	—	—	—	1,425	755,018	23,891
海部	25	28,820	1,126	14	28,806	1,324	3	11,681	700	—	—	—	466	242,912	7,579
名西	14	24,099	942	22	38,837	1,786	5	19,326	1,159	—	—	—	595	270,320	8,783
板野	64	95,881	3,747	75	153,518	7,060	32	106,945	6,416	21	205,467	21,513	1,708	1,208,453	56,121
阿波	24	28,445	1,111	16	27,659	1,272	3	18,761	1,125	5	29,218	2,524	629	288,592	10,766
麻植	25	51,487	1,230	20	39,576	1,820	7	31,577	1,894	6	36,254	2,719	590	353,177	12,441
美馬	25	23,609	922	12	26,343	1,211	5	11,365	681	3	12,986	973	1,069	421,831	12,585
三好	35	41,082	1,605	7	17,848	820	—	—	—	—	—	—	867	365,339	10,044
合 計	370	525,777	20,552	251	522,829	24,046	23	350,554	21,031	53	470,076	50,569	10,048	5,650,033	214,476

第一〇〇

國稅滯納處分

明治四十一年度

郡市	地 租		所 得 稅		營 業 稅		酒 稅		醬 油 稅		鑛 業 稅		賣 藥 稅		計	
	人員	金額	人員	金額	人員	金額	人員	金額	人員	金額	人員	金額	人員	金額	人員	金額
德島	1	7.930	1	1.800	—	—	—	—	—	—	—	—	—	—	2	9.730
勝東	—	—	—	—	—	—	—	—	—	—	—	—	—	—	—	—
那浦	—	—	—	—	—	—	—	—	—	—	—	—	—	—	—	—
海賀	—	—	—	—	—	—	—	—	—	—	—	—	—	—	—	—
名部	—	—	—	—	—	—	—	—	—	—	—	—	—	—	—	—
坂西	—	—	—	—	—	—	—	—	—	—	—	—	—	—	—	—
野	7	4.120	1	8.800	—	—	1	3,628.075	—	—	—	—	—	9	3,640.995	
波	8	0.050	—	—	—	—	—	—	1	0.250	—	—	—	9	0.310	
麻植	4	0.315	—	—	—	—	—	—	—	—	—	—	—	4	0.315	
美馬	41	1.905	—	—	—	—	—	—	1	0.250	—	—	—	42	2.155	
三好	10	0.475	—	—	1	3.300	1	2.900	2	0.500	1	4.100	—	15	10.375	
合 計	71	14.805	2	10.600	1	3.300	2	3,630.075	4	1.000	1	4.100	—	81	3,663.880	
明治四十年	86	14.545	1	1.960	1	20.100	2	23.769	3	750	—	—	—	93	61.123	
同三十九年	57	123.824	—	—	3	23.760	2	2,053.476	1	250	—	—	—	63	2,206.310	
同三十八年	240	890.906	4	8.400	53	327.060	2	634.050	13	3.250	5	541.800	5	25.500	322	2,430.936
同三十七年	66	120.295	1	4.370	5	32.575	13	10,162.799	6	1.390	—	—	—	91	10,321.429	

第一〇一

租稅外國庫收入

決 算

科 目	明治四十一年度	同四十年	同三十九年	同三十八年	同三十七年
官業及官有財產收入	940.470	796.483	733.229	516.966	484.454
官有物貸下料	940.470	796.483	733.229	516.966	484.454
地所貸下料	249.020	216.532	205.831	202.458	210.067
地所使用料	446.600	235.130	166.766	153.454	88.393
水面使用料	196.850	152.321	160.632	3.600	161.094
馬匹貸下料	48.000	192.000	200.000	—	—
物品貸下料	—	—	—	157.454	24.900
雜 收 入	3,857.470	4,923.220	4,694.477	3,010.811	2,419.800
懲罰及沒收金	138.175	535.950	863.690	743.075	512.412
罰金及料料	135.175	509.950	861.690	743.075	504.735
沒收金	3.000	26.000	2.000	—	7.677
雜 入	1,435.660	2,215.434	1,807.509	413.756	89.054
返 納 金	1,435.660	2,212.134	1,804.064	408.756	88.574
雜 收	—	3.300	3.445	5.000	0.480
辨償及違約金	5.200	13.530	4.500	6.806	6.780
辨 償 金	5.200	13.530	4.500	6.806	6.780

第一〇一

租稅外國庫收入

續

科 目	明治四十一年度	同四十年	同三十九年	同三十八年	同三十七年
官吏遺族扶助法納金	729.030	719.502	709.877	687.741	685.746
官吏遺族扶助法納金	729.080	719.502	709.877	687.741	685.746
學校圖書館職員退隱及遺族扶助料法納金	1,549.355	1,438.804	1,308.901	1,159.433	1,125.808
學校圖書館職員退隱及遺族扶助料法納金	1,549.355	1,438.804	1,308.901	1,159.433	1,125.808
計	4,797.940	5,719.703	5,427.706	3,527.777	2,904.254
官有物拂下代	922.080	773.025	929.510	940.161	578.655
地所拂下代	222.860	154.410	75.200	39.478	95.997
地所拂下代	222.860	154.410	75.200	39.478	95.997
物品拂下代	697.220	618.615	854.310	900.683	482.658
物品拂下代	697.220	618.615	854.310	900.683	482.658
家畜拂下代	2.000	—	—	—	—
家畜拂下代	2.000	—	—	—	—
雜 收 入	5.960	1.040	1.031	1.031	44.431
返 納 金	5.960	1.040	1.031	1.031	44.431
雜 種 貸 金	5.960	1.040	1.031	1.031	44.431
地方分擔納付金	125,679.000	264,764.000	—	—	—
地方分擔納付金	125,679.000	264,764.000	—	—	—
地方分擔納付金	125,679.000	264,764.000	—	—	—
計	126,607.040	265,538.065	930.541	941.192	623.086
軍 資 金	—	—	9,415.490	9,409.490	3,931.195
軍 資 獻 納 金	—	—	9,415.490	9,409.490	3,931.195
合 計	131,404.980	271,257.768	15,773.737	13,878.459	7,458.535

第一〇二

國庫支出ノ縣經費

決 算

科 目	明治四十一年度	同四十年	同三十九年	同三十八年	同三十七年
神社費及國幣社例祭幣帛料	2,322.050	2,322.050	2,355.000	2,355.000	2,345.000
官國幣社費	2,272.050	2,272.050	2,305.000	2,305.000	2,305.000
官國幣社費	2,272.050	2,272.050	2,305.000	2,305.000	2,305.000
國幣社例祭幣帛料	50.000	50.000	50.000	50.000	40.000
國幣社例祭幣帛料	50.000	50.000	50.000	50.000	40.000
府 縣	110,749.840	114,663.405	104,729.762	102,590.477	102,180.016
俸給及諸給	47,574.210	48,470.240	46,963.965	46,600.949	46,560.244
勅任俸給	3,092.090	3,091.120	3,126.600	3,075.000	3,000.000
奏任俸給	15,994.910	16,087.660	15,768.300	15,947.091	15,604.564

第一〇二 國庫支出ノ縣經費 續

科	目	明治四十一年度	同四十年	同三十九年度	同三十八年度	同三十七年度
內 務 省 常 務 部 所 管	判任俸給	25,183.950	25,489.960	25,770.585	25,215.418	24,594.422
	休職俸給	507.760	1,309.000	834.980	96.610	1,276.958
	退官賜金	297.500	374.500	232.500	970.830	657.000
	死亡賜金	—	—	90.000	—	—
	賞與	2,498.000	2,168.000	1,141.000	1,296.000	1,427.500
	廳費	6,845.380	7,078.765	5,240.689	5,294.787	5,270.133
	備品費	798.300	969.750	466.675	360.434	331.635
	圖書及印刷費	1,042.240	1,224.850	826.710	980.473	990.591
	筆紙墨文具費	1,631.280	1,338.720	870.730	821.175	1,007.065
	消耗品費	1,080.340	1,223.410	943.233	765.014	745.302
	通信運搬費	2,293.220	2,822.035	2,133.341	2,367.691	2,195.540
	旅費	13,875.470	13,779.510	13,642.250	13,767.180	13,357.914
	內國旅費	13,875.470	13,779.510	13,642.250	13,767.180	13,357.914
	雜給及雜費	7,123.790	7,224.800	6,708.445	6,724.502	6,815.731
	給與	445.200	430.500	299.500	322.500	354.496
	雇員給與	3,705.200	3,835.080	3,609.030	3,465.910	3,528.796
	警察賞與	10.500	7.000	8.500	19.800	12.200
	備入料	2,591.000	2,568.450	2,377.075	2,547.712	2,571.769
	備入被服費	100.610	111.100	109.340	108.059	103.750
	雜費	270.280	272.670	304.500	260.520	244.720
	賠償及訴訟費	—	—	101.910	—	—
	訴訟費	—	—	101.910	—	—
	褒賞費	585.330	94.580	72.960	115.990	90.850
	木杯製造費	532.800	90.240	57.660	106.990	82.150
	賞賜金	15.000	2.000	13.000	9.000	1.000
	褒狀費	28.460	1.340	—	—	7.700
	運搬費	9.070	1.000	2.300	—	—
	徵兵費	4,390.910	7,819.490	4,471.875	4,036.395	3,885.753
	備入料	77.760	69.950	63.925	78.920	63.350
	備品費	39.140	10.960	9.480	3.303	3.270
	圖書及印刷費	5.980	4.830	10.520	9.370	10.460
	筆紙墨文具費	98.190	91.840	89.460	93.726	70.920
消耗品費	45.150	39.640	37.780	45.754	27.063	
通信運搬費	12.400	17.410	13.660	11.340	8.500	
入營附添入旅費	213.190	370.420	112.090	220.060	279.880	
檢丁及新兵旅費	3,711.710	7,049.700	4,002.225	3,398.335	3,300.750	
雜費	187.390	164.740	132.735	175.585	121.560	
恩賜及救助費	3,621.530	4,439.960	4,259.230	3,968.857	4,223.532	
恩賜	—	64.890	—	—	—	
救助費	3,621.530	4,375.070	4,259.230	3,968.857	4,223.532	
警察費連帶支辨金	22,367.000	21,119.000	19,211.723	19,543.231	19,264.503	
警察費連帶支辨金	22,367.000	21,119.000	19,211.723	19,543.231	19,264.503	

第一〇二 國庫支出ノ縣經費 續

科	目	明治四十一年度	同四十年	同三十九年度	同三十八年度	同三十七年度	
內 務 省 常 務 部 所 管	傳染病豫防費補助	1,189.900	2,147.360	1,323.225	—	—	
	傳染病豫防費補助	1,189.900	2,147.360	1,323.225	—	—	
	營繕土木費	740.410	336.930	496.210	301.896	250.751	
	官舎修繕費	740.410	336.930	496.210	301.896	250.751	
	機密費	1,000.000	1,000.000	1,000.000	1,000.000	1,000.000	
	機密費	1,000.000	1,000.000	1,000.000	1,000.000	1,000.000	
	畜牛結核病豫防費	1,078.350	1,152.770	1,237.280	1,236.690	1,460.605	
	俸給	585.930	597.250	700.000	578.660	—	
	旅費	398.760	436.020	444.680	533.890	962.880	
	雜給	90.440	119.500	85.830	120.000	490.145	
	雜費	—	—	—	—	7.580	
	病牛撲殺及消毒費	3.220	—	6.770	3.230	—	
	地方感化院費補助	357.560	—	—	—	—	
	地方感化院費補助	357.560	—	—	—	—	
	計	113,071.890	116,985.455	107,084.762	104,945.477	104,525.016	
	內 務 省 常 務 部 所 管	災害費	534.040	1,364.000	—	—	—
		府縣風水害諸費	534.040	1,364.000	—	—	—
		旅費	534.040	1,364.000	—	—	—
		議員總選舉取締費	1,655.420	1,079.690	—	—	—
		衆議院議員總選舉取締費	1,655.420	—	—	—	—
族費		1,000.420	—	—	—	—	
機密費		500.000	—	—	—	—	
通信其他諸費		155.000	—	—	—	—	
府縣會議員總選舉取締費		—	1,079.690	—	—	—	
旅費		—	637.690	—	—	—	
機密費		—	400.000	—	—	—	
通信其他諸費		—	42.000	—	—	—	
傳染病豫防費		1,713.430	3,447.520	3,589.660	873.530	—	
臨時檢疫費		1,713.430	3,447.520	3,589.660	873.530	—	
旅費		203.430	653.500	715.000	151.280	—	
雜給及雜費		1,510.000	2,794.020	2,874.660	722.250	—	
行啓臨時諸費		2,494.970	—	—	—	—	
山口德島兩縣行啓臨時諸費		2,494.970	—	—	—	—	
廳費	499.220	—	—	—	—		
旅費	1,287.600	—	—	—	—		
雜給及雜費	708.150	—	—	—	—		
補助費	4,294.000	4,018.000	—	—	—		
砂防工事費補助	4,294.000	4,018.000	—	—	—		
砂防工事費補助	4,294.000	4,018.000	—	—	—		
度量衡臨檢費	—	—	—	—	367.387		
度量衡臨檢費	—	—	—	—	367.387		

第一〇二 國庫支出ノ縣經費 續

科	目	明治四十一年度	同四十年	同三十九年度	同三十八年度	同三十七年度
內務省	廳費	—	—	—	—	75.737
	旅費	—	—	—	—	291.650
	臨時事件費	—	—	1,407.296	3,848.950	4,583.344
	臨時事件費	—	—	1,407.296	3,848.950	4,583.344
	下士兵卒家族扶助金	—	—	77.530	887.000	2,456.214
	臨時褒賞其他諸費	—	—	1,329.766	2,961.950	2,127.130
	俘虜取締費地方支出金下戻	20.280	—	—	—	—
	俘虜取締費地方支出金下戻	20.280	—	—	—	—
	俘虜取締費地方支出金下戻	20.280	—	—	—	—
	計	10,712.140	9,909.210	4,996.956	4,722.480	4,950.731
合計	123,784.030	126,894.665	112,081.718	109,667.957	109,475.747	
大藏省	恩賞諸祿	379,725.030	402,318.480	492,340.407	229,394.367	59,120.825
	賞勳年金	145,154.000	162,823.900	203,269.000	9,534.003	8,212.000
	旭日勳章年金	3,254.000	3,273.900	3,219.000	3,284.003	3,544.000
	金鷄勳章年金	141,900.000	159,550.000	200,950.000	6,350.000	4,668.000
	文官恩給	13,277.050	12,188.050	11,048.040	9,302.923	9,029.917
	文官恩給	12,003.570	11,112.330	9,914.390	8,191.923	8,159.417
	文官遺族扶助料	1,241.080	1,072.150	1,110.250	1,012.000	870.500
	文官一時賜金	32.400	3.570	23.400	99.000	—
	軍人恩給	216,985.480	223,206.130	275,094.479	207,552.675	39,966.856
	陸軍恩給	90,281.860	86,375.080	81,846.059	15,159.681	8,425.398
	陸軍遺族扶助料	113,646.720	115,168.570	119,051.577	84,076.000	18,260.558
	陸軍一時賜金	1,753.000	10,726.000	66,739.000	103,439.281	9,829.000
	海軍恩給	8,446.330	8,309.570	4,368.093	2,072.381	1,729.819
	海軍遺族扶助料	2,587.570	2,584.910	2,436.750	2,495.333	1,062.081
	海軍一時賜金	—	—	153.000	310.000	660.000
	學校職員恩給	2,667.940	2,567.850	2,495.888	2,548.761	1,912.052
	學校職員恩給	1,441.740	1,502.830	1,587.917	1,553.000	1,110.167
	小學校教員恩給補助	1,078.920	985.420	886.304	865.761	758.685
	學校職員遺族扶助料	52.000	27.500	21.667	—	—
	學校職員一時賜金	95.280	52.000	—	130.000	43.200
	巡查及看守恩給	1,640.560	1,532.550	933.000	856.000	—
	巡查看守退隱料	1,217.660	927.720	685.667	582.000	—
	巡查看守遺族扶助料	137.900	49.830	27.333	22.000	—
巡查看守一時賜金	285.000	555.000	220.000	252.000	—	
諸拂戻及缺損補填金	12.795	32.740	72.413	2.365	3.036	
諸拂戻金	12.795	32.740	92.413	2.365	3.036	
諸收入拂戻	11.290	240	198	858	2.736	
諸收入誤納下戻	1.505	32.500	91.215	1.507	300	

第一〇二 國庫支出ノ縣經費 續

科	目	明治四十一年度	同四十年	同三十九年度	同三十八年度	同三十七年度
大藏省	馬政局	1,204.000	136.000	615.000	—	—
	去勢獎勵及補償費	1,204.000	136.000	615.000	—	—
	馬匹去勢獎勵費	1,204.000	136.000	615.000	—	—
	計	380,941.825	402,487.220	493,542.820	229,396.732	59,123.861
	勳章年金費	—	—	—	26,950.000	3,532.000
	勳章年金	—	—	—	26,950.000	3,532.000
	金鷄勳章年金	—	—	—	26,950.000	3,532.000
	補助費	5,563.320	5,563.320	5,563.322	19,027.334	16,164.691
	罹災救助基金補助	5,563.320	5,563.320	5,563.322	19,027.334	16,164.691
	罹災救助基金補助	5,563.320	5,563.320	5,563.322	19,027.334	16,164.691
計	5,563.320	5,563.320	5,563.322	45,977.334	19,696.691	
合計	386,505.145	408,050.540	499,106.142	275,874.066	78,820.552	
農務省	種牡牛検査費	219.760	—	—	—	—
	種牡牛検査費	219.760	—	—	—	—
	內國旅費	187.560	—	—	—	—
	給與	31.500	—	—	—	—
	検査用諸費	700	—	—	—	—
	計	219.760	—	—	—	—
	害虫驅除豫防費	1,443.590	1,492.040	953.080	1,364.260	1,422.250
	府縣害虫驅除豫防費	1,443.590	1,492.040	953.080	1,364.260	1,422.250
	內國旅費	1,443.590	1,492.040	953.080	1,341.080	1,400.670
	通信運搬費	—	—	—	23.180	21.580
獸疫費	10,655.040	—	—	—	—	
獸疫費	10,655.040	—	—	—	—	
檢疫費	2,505.340	—	—	—	—	
撲殺及棄却手當	8,149.700	—	—	—	—	
種牡牛検査費	—	158.900	—	—	—	
事業費	—	158.900	—	—	—	
內國旅費	—	120.100	—	—	—	
給與	—	37.000	—	—	—	
検査用諸費	—	1.800	—	—	—	
備人料	—	—	—	—	—	
產業獎勵費	1,266.450	1,375.870	—	—	—	
植樹獎勵費	1,266.450	1,375.870	—	—	—	
奏任俸給	900.000	532.250	—	—	—	
判任俸給	—	12.000	—	—	—	
賞與	45.000	35.300	—	—	—	
費	9.000	28.550	—	—	—	
內國旅費	196.450	174.550	—	—	—	
雜給及雜費	116.000	74.220	—	—	—	

第一〇二 國庫支出ノ縣經費 續

科 目		明治四十一年度	同 四 十 年 度	同 三 十 九 年 度	同 三 十 八 年 度	同 三 十 七 年 度
農 商 務 省 所 管	事 業 費	—	519.300	—	—	—
	臨 馬 匹 諸 費	—	—	40.630	—	—
	馬 匹 諸 費	—	—	40.630	—	—
	種 牡 馬 檢 査 費	—	—	40.630	—	—
	臨 時 事 件 費	—	—	—	1,914.000	4,914.000
	臨 時 事 件 費	—	—	—	1,914.000	4,914.000
	馬 匹 去 勢 獎 勵 費	—	—	—	1,914.000	4,914.000
計		13,365.080	3,026.810	993.710	3,278.260	—
合 計		13,584.840	3,026.810	993.710	3,278.260	6,336.250
遞 信 省 所 管	遞 信 費	85.800	181.160	97.000	—	67.840
	遞 信 事 業 費	85.800	181.160	97.000	—	67.840
	電 信 電 話 費	85.800	181.160	97.000	—	67.840
	計	85.800	181.160	97.000	—	67.840
文 部 省 所 管	普 通 教 育 獎 勵 費	490.000	—	570.000	—	—
	普 通 教 育 獎 勵 費	490.000	—	570.000	—	—
	普 通 教 育 獎 勵 費	490.000	—	570.000	—	—
	計	490.000	—	570.000	—	—
總 計		524,449.815	538,153.175	612,853.570	388,820.283	194,700.389

第一〇三 縣 稅 ノ 稅 率 明治四十一年度

地 租 割	壹圓 = 付	郡 金拾壹錢六厘 市郡 金六拾五錢六厘貳毛
吉野川改直工事 = 關スル不均一増課地租割		
賦課區域	壹圓 = 付	一等 金拾五錢八厘五毛
		二等 金拾貳錢六厘八毛
		三等 金九錢五厘壹毛
		四等 金六錢參厘八毛
		五等 金參錢壹厘七毛
		六等 金壹錢五厘九毛
		七等 金壹厘六毛
戶 數 割	壹戶 = 付	金壹圓七拾六錢四厘四毛
家 屋 稅	(市)壹個 = 付	金九錢壹厘參毛
營業稅附加稅	壹圓 = 付	金貳拾五錢
礦業稅附加稅	壹圓 = 付	金拾錢
所得稅附加稅	壹圓 = 付	金拾錢

第一〇三 縣 稅 ノ 稅 率 續

營業稅	稅率
商 業 稅	<p>高等 賣上金高千圓以上千貳百圓未滿 金四圓六拾錢 但千貳百圓以上千貳百圓每 = 稅金六拾錢ヲ增加ス</p> <p>一等 同 千圓未滿 金四圓</p> <p>二等 同 八百圓未滿 金參圓四拾錢</p> <p>三等 同 六百圓未滿 金貳圓八拾錢</p> <p>四等 同 四百圓未滿 金貳圓貳拾錢</p> <p>五等 同 貳百圓未滿 金壹圓六拾錢</p> <p>六等 同 百圓未滿 金壹圓參拾錢</p> <p>外 金七拾錢 從業者一人 = 付金八拾錢, 從業者ノ内職工勞役者ヲ使役スルモノハ職工勞役者一人 = 付金貳拾四錢ヲ増課ス</p>
物品卸賣業年稅	<p>高等 賣上金高千圓以上千貳百圓未滿 金五圓八拾錢 但千貳百圓以上千貳百圓每 = 稅金八拾錢ヲ增加ス</p> <p>一等 同 千圓未滿 金五圓</p> <p>二等 同 八百圓未滿 金四圓貳拾錢</p> <p>三等 同 六百圓未滿 金參圓四拾錢</p> <p>四等 同 四百圓未滿 金貳圓六拾錢</p> <p>五等 同 貳百圓未滿 金壹圓八拾錢</p> <p>六等 同 百圓未滿 金壹圓四拾錢</p> <p>外 金七拾錢 從業者一人 = 付金八拾錢, 從業者ノ内職工勞役者ヲ使役スルモノハ職工勞役者一人 = 付金貳拾四錢ヲ増課ス</p>
物品小賣業年稅 (賣藥受賣及行商ヲ除ク)	<p>高等 賣上金高千圓以上千貳百圓未滿 金五圓八拾錢 但千貳百圓以上千貳百圓每 = 稅金八拾錢ヲ增加ス</p> <p>一等 同 千圓未滿 金五圓</p> <p>二等 同 八百圓未滿 金四圓貳拾錢</p> <p>三等 同 六百圓未滿 金參圓四拾錢</p> <p>四等 同 四百圓未滿 金貳圓六拾錢</p> <p>五等 同 貳百圓未滿 金壹圓八拾錢</p> <p>六等 同 百圓未滿 金壹圓四拾錢</p> <p>外 金七拾錢 從業者一人 = 付金八拾錢, 從業者ノ内職工勞役者ヲ使役スルモノハ職工勞役者一人 = 付金貳拾四錢ヲ増課ス</p>
賣藥受賣業年稅 (賣藥規則外雜劑ヲ含ム)	<p>一方 = 付 金六錢</p> <p>五十方迄 但五十方以上ハ一方ヲ増ス每 = 貳錢ヲ增加ス</p> <p>賣藥行商年稅 (同上) 一人 = 付 金壹圓五拾錢</p>
藍 商 業 一 期 稅	<p>高等 賣上金高千圓以上千貳百圓未滿 金四圓六拾錢 但千貳百圓以上千貳百圓每 = 稅金六拾錢ヲ增加ス</p> <p>一等 同 千圓未滿 金四圓</p> <p>二等 同 八百圓未滿 金參圓四拾錢</p> <p>三等 同 六百圓未滿 金貳圓八拾錢</p> <p>四等 同 四百圓未滿 金貳圓貳拾錢</p> <p>五等 同 貳百圓未滿 金壹圓六拾錢</p> <p>六等 同 百圓未滿 金壹圓參拾錢</p> <p>外 金七拾錢 從業者一人 = 付金八拾錢, 從業者ノ内職工勞役者ヲ使役スルモノハ職工勞役者一人 = 付金貳拾四錢ヲ増課ス</p>
金錢貸付業年稅	<p>高等 貸付金高千圓以上千貳百圓未滿 金四圓八拾錢 但千貳百圓以上千貳百圓每 = 稅金六拾錢ヲ增加ス</p> <p>一等 同 千圓未滿 金四圓貳拾錢</p> <p>二等 同 八百圓未滿 金參圓六拾錢</p> <p>三等 同 六百圓未滿 金參圓</p> <p>四等 同 四百圓未滿 金貳圓四拾錢</p> <p>五等 同 貳百圓未滿 金壹圓八拾錢</p> <p>從業者一人 = 付金八拾錢ヲ増課ス</p>

第一〇三 縣 稅 ノ 稅 率 續

物品貸付業年稅	高等	上リ金高參百圓以上四百圓未滿	金六圓五拾錢
		但四百圓以上八百圓毎=税金壹圓五拾錢ヲ増加ス	
	一等	同 參百圓未滿	金五圓
	二等	同 貳百圓未滿	金參圓五拾錢
運送業年稅	高等	{運賃千圓以上千貳百圓未滿 口錢手数料金高百五拾圓以上百八拾圓未滿	金五圓四拾錢
		但運賃千貳百圓以上八百圓、口錢手数料百八拾圓以上八百圓毎=各税金六拾錢ヲ増加ス	
	一等	{同 千圓未滿 同 千五百圓未滿	金四圓六拾錢
	二等	{同 八百圓未滿 同 八百貳拾圓未滿	金參圓八拾錢
	三等	{同 六百圓未滿 同 六百九拾圓未滿	金參圓
	四等	{同 四百圓未滿 同 四百六拾圓未滿	金貳圓貳拾錢
請頁業年稅	一等	同 請頁金高千圓未滿	金四圓七拾錢
	二等	同 八百圓未滿	金參圓九拾錢
	三等	同 六百圓未滿	金參圓拾錢
	四等	同 四百圓未滿	金貳圓參拾錢
	五等	同 貳百圓未滿	金壹圓五拾錢
席貸業年稅	一等	上リ金高百圓以上	金六圓
	二等	同 百圓未滿	金參圓
旅人宿業年稅	高等	上リ金高千圓以上千貳百圓未滿	金八圓貳拾錢
		但千貳百圓以上八百圓毎=税金壹圓貳拾錢ヲ増加ス	
	一等	同 千圓未滿	金七圓
	二等	同 八百圓未滿	金五圓八拾錢
	三等	同 六百圓未滿	金四圓六拾錢
	四等	同 四百圓未滿	金參圓四拾錢
兩替業年稅	高等	手数料金高五百圓以上六百圓未滿	金四圓貳圓
		但六百圓以上八百圓毎=税金七圓ヲ増加ス	
	一等	同 五百圓未滿	金參圓五圓
	二等	同 四百圓未滿	金貳圓八圓

第一〇三 縣 稅 ノ 稅 率 續

公代仲 周旋立買 業年稅	三等	同 參百圓未滿	金貳拾壹圓
	四等	同 貳百圓未滿	金拾四圓
	五等	同 百圓未滿	金七圓
		從業者一人=付金八拾錢ヲ増課ス	
工業稅	高等	{上リ金高(工賃ニアリ)千圓以上千貳百圓未滿 工賃百五拾圓以上百八拾圓未滿 但工賃ニアラサルモノ千貳百圓以上八百圓毎=工賃百八拾圓以上八百圓毎=各税金八拾錢ヲ増加ス	金五圓八拾錢
	一等	{同 千圓未滿 同 千五百圓未滿	金五圓
	二等	{同 八百圓未滿 同 八百貳拾圓未滿	金四圓貳拾錢
	三等	{同 六百圓未滿 同 六百九拾圓未滿	金參圓四拾錢
製造業年稅	四等	{同 四百圓未滿 同 四百六拾圓未滿	金貳圓六拾錢
	五等	{同 貳百圓未滿 同 貳百九拾圓未滿	金壹圓八拾錢
	六等	{同 百圓未滿 同 百五圓未滿	金壹圓四拾錢
	等外	金七圓
		從業者一人=付金八拾錢、從業者ノ内職工勞役者ヲ使役スルモノハ職工勞役者一人=付金貳拾四錢ヲ増課ス	
	印刷業年稅	高等	上リ金高千圓以上千貳百圓未滿
		但千貳百圓以上八百圓毎=税金九拾錢ヲ増加ス	
一等		同 千圓未滿	金五圓八拾錢
二等		同 八百圓未滿	金四圓九拾錢
三等		同 六百圓未滿	金四圓
四等		同 四百圓未滿	金參圓拾錢
寫真業年稅	五等	同 貳百圓未滿	金貳圓貳拾錢
	六等	同 百圓未滿	金壹圓四拾錢
		從業者一人=付金八拾錢、從業者ノ内職工勞役者ヲ使役スルモノハ職工勞役者一人=付金貳拾四錢ヲ増課ス	
	高等	上リ金高千圓以上千貳百圓未滿	金六圓七拾錢
		但千貳百圓以上八百圓毎=税金九拾錢ヲ増加ス	
一等	同 千圓未滿	金五圓八拾錢	
二等	同 八百圓未滿	金四圓九拾錢	
三等	同 六百圓未滿	金四圓	
四等	同 四百圓未滿	金參圓拾錢	
五等	同 貳百圓未滿	金貳圓貳拾錢	
	從業者一人=付金八拾錢、從業者ノ内職工勞役者ヲ使役スルモノハ職工勞役者一人=付金貳拾四錢ヲ増課ス		

第一〇三 縣 稅 の 稅 率 續

職 工				
大工職、左官職、木挽職、石工職、石割職、石細工職、鍛冶職、鑄職、塗師、鑄掛職、鑄物職、金師、隨甲細工職、柳笄簪類職、屋根替職、縫箔職、表具師、仕立職、履物職、靴職、履物繕職、桶工職、綿打職、度量衡器職、ブリキ細工職、印刷植字職、石銅版印刷職、起毛職、粉職、染物職、傘職、時計職、燒接職、上繪職、菓子職、糸細工職、墨器職、ガラス職、袋切職、藥品製造職、針職、煙燭掛職、襪細工職、紡績職、竹細工職、藤細工職、油榨職、杜氏職、木作り職、庭作り職、彫刻師、白職、瓦職、煉瓦職、經節削り職、陶器職、紙漉職、炭燒職、杓職、料理職、井戸堀職、馬具職、麵類職、人形細工職、帽子職、箆造り職、籠職、提灯張職、箆職、半細工職、合羽職、紙細工職、形紙職、經下繪職、足袋職、滑シ草職、團扇職、扇子職、蒔繪職、桐寸袖木職、行李職、製劍道具職、筆職、元結職、水引職、葬具職、佛具職、鉢職、コークス燒職、曲物職、踏鼓工職、鐵工職、練香職、製本職、石灰燒職、製材職、音樂器職、天竺系職、化粧品製造職				
年 稅	一 等	上	金 高 貳 百 圓 以 上	
	二 等	同	百 五 拾 圓 以 上	
	三 等	同	百 圓 以 上	
	四 等	同	五 拾 圓 以 上	
	五 等	同	五 拾 圓 未 滿	
弟子ヲ使役スルモノハ弟子一人ニ付貳拾四錢ヲ増課ス				
雜 種 稅				
料 待 遊 芝 理 合 居 茶 船 茶 屋 宿 屋	年 稅	高 等	上	金 高 五 百 圓 以 上 六 百 圓 未 滿
		一 等	同	五 百 圓 未 滿
		二 等	同	四 百 圓 未 滿
		三 等	同	參 百 圓 未 滿
		四 等	同	貳 百 圓 未 滿
從業者一人ニ付金八拾錢ヲ増課ス				
飲 食 店 年 稅	年 稅	高 等	上	金 高 參 百 圓 以 上 四 百 圓 未 滿
		一 等	同	參 百 圓 未 滿
		二 等	同	貳 百 圓 未 滿
		三 等	同	百 圓 未 滿
		等 外
從業者一人ニ付金八拾錢ヲ増課ス				
湯 屋 年 稅	年 稅	高 等	上	金 高 五 百 圓 以 上 六 百 圓 未 滿
		一 等	同	五 百 圓 未 滿
		二 等	同	四 百 圓 未 滿
		三 等	同	參 百 圓 未 滿
		四 等	同	貳 百 圓 未 滿
從業者一人ニ付金八拾錢、從業者ノ内勞役者ヲ使役スルモノハ勞役者一人ニ付金貳拾四錢ヲ増課ス				
理 髮 人 年 稅	年 稅	高 等	上	金 高 四 百 圓 以 上 五 百 圓 未 滿
		一 等	同	四 百 圓 未 滿
		二 等	同	參 百 圓 未 滿
		三 等	同	貳 百 圓 未 滿
		四 等	同	百 圓 未 滿
助手ヲ使役スルモノハ一人ニ付金五拾錢ヲ増課ス				

第一〇三 縣 稅 の 稅 率 續

遊 藝 師 匠	年 稅	金 參 圓 五 拾 錢
遊 藝 稼 人	同	金 參 圓 五 拾 錢
相 撲 年 寄 行 司 共	同	金 參 圓 五 拾 錢
俳 優	年 稅	金 四 圓 五 拾 錢
幫 間	月 稅	金 貳 圓
藝 妓	但 舞 子 ト 稱 ス ル ハ 三 絃 ヲ 携 ヘ サ ル モ ノ	
一 等	藝 妓 月 稅	金 五 圓
	舞 子 同	金 參 圓 五 拾 錢
德島市大宇富田町、桶屋町、新魚町、東新町、東新町ノ内三十二番地ヨリ三十九番地迄 笠屋町、笠屋町ノ内十八番地、二十番地、二十一番地、二十二番地、富田浦町ノ内宇新榮町居住者		
二 等	藝 妓 月 稅	金 四 圓
	舞 子 同	金 貳 圓 五 拾 錢
前記以外德島市内ノ營業許可地居住者		
三 等	藝 妓 月 稅	金 貳 圓 參 拾 錢
	舞 子 同	金 壹 圓
板野郡撫養町、美馬郡脇町、三好郡池田町、那賀郡富岡町居住者		
四 等	藝 妓 月 稅	金 壹 圓 七 拾 錢
	舞 子 同	金 八 拾 錢
勝浦郡小松島町、海部郡日和佐町、麻植郡川島町、阿波郡市場町、三好郡辻町居住者		
五 等	藝 妓 月 稅	金 壹 圓
	舞 子 同	金 六 拾 錢
前記ノ外各地居住者		
市 場	酌 婦 月 稅	金 四 拾 錢
	常 設 年 稅	商 金 高 千 分 ノ 一 五
	臨 時 開 設 日 稅	金 參 拾 錢
市 演 劇	日 稅	木 戶 錢 最 高 額 一 人 分 二 十 五 倍、棧 敷 又 ハ 場 錢 一 坪 最 高 額 四 倍
	收得者ノ何人タルヲ問ハズ下足料ハ木戶錢ニ敷物料ハ棧敷代又ハ場錢ノ内ニ計算ス 但木戶錢棧敷代ハ場錢ノ區分ヲナサルモノハ最高額一人分三十倍トス又棧敷及土間ニ區畫ヲ設ケサルモノハ最高額十人分ヲ以テ一坪ニ計算ス	
興 行	日 稅	同 上
下足料及敷物料同上		
遊 覽 所	日 稅	同 上
遊 技 場	常 設 月 稅	金 七 拾 錢
	臨 時 開 設 日 稅	金 貳 拾 錢
人 寄 席	日 稅	木 戶 錢 最 高 額 一 人 分 十 三 倍、棧 敷 又 ハ 場 錢 一 坪 最 高 額 二 倍
下足料及敷物料同上 但木戶錢棧敷代ハ場錢ノ區分ヲナサルモノハ最高額一人分十五倍トス又棧敷及土間ニ區畫ヲ設ケサルモノハ最高額十人分ヲ以テ一坪ニ計算ス		
西 洋 形 船	蒸 汽 船 一 噸 = 付 年 稅	金 貳 拾 四 錢
	風 帆 船 同 同	金 拾 六 錢
日 本 形 船	積 石 五 十 石 以 上 一 石 = 付 同	金 參 貳 厘 錢
	日 本 形 五 十 石 未 滿 / 海 船 解 流 船 小 廻 船 長 二 間 迄 年 稅	金 六 拾 錢
但二間以上一問ヲ加フル毎ニ金參拾錢ヲ増加ス		
船 遊	長 二 間 迄 年 稅	金 壹 圓
	但二間以上一問ヲ加フル毎ニ金五拾錢ヲ増加ス	

第一〇三 縣 稅 ノ 稅 率 續

車	馬車二疋立以上	年 稅	金 六 圓
	同 一 疋 立	同	金 四 圓 五 拾 錢
	荷 積 馬 車	同	金 參 圓
	人力車 {自用	同	金 五 圓
	{營業用	同	金 貳 圓 五 拾 錢
	牛 車	同	金 參 圓 五 拾 錢
	荷 積 大 七 大 八 車	同	金 貳 圓 參 拾 錢
	同 中 小 車 (大六以下)	同	金 壹 圓 參 拾 錢
	廢 小 車	同	金 六 拾 錢
自 轉 車	{一等護謨輪ノモノ	同	金 參 圓
	{二等護謨輪ニアラサルモノ	同	金 八 拾 錢
水 車	搗 臼 {二斗搗未滿	同 一 個	金 參 拾 錢
	{二斗搗以上	同 一 個	金 四 拾 錢
	挽 臼	同 一 個	金 參 圓
	製 材 器 械	同 一 臺	金 參 圓 五 拾 錢
屠 畜	牛 一頭 = 付 稅 額	同	金 壹 圓 五 拾 錢
	馬 一頭 = 付 同	同	金 壹 圓
	羊 一頭 = 付 同	同	金 五 拾 錢
漁 業	年 稅		
海 面 漁 業 稅	指定各町村漁業者課額		金 八 千 參 拾 參 圓 八 錢
同	指定外市町村 一人		金 壹 圓
川 池 漁 業	一人		金 八 拾 錢
遊 漁	一人		金 八 拾 錢
瀬 張 漁 魚 堰	一期稅 個所毎 = 課シ豫メ一定セス		金 四 拾 錢
採 獲	年 稅 一 人 = 付		金 四 拾 錢
板	木材流材ヲ包含ス		
	楓 一才 = 付		金 壹 厘
	檜 同		金 七 毛
	杉 同		金 四 毛 五 糸
	榎 樅 松 其他ノ雜木 同		金 參 毛 五 糸
狩 獵 割	筈 平 一 坪 = 付		金 拾 壹 錢 ノ 割
飼 犬 年 稅	一頭 = 付		金 九 錢 ノ 割
	同		金 七 錢 ノ 割
	同		金 七 錢 ノ 割
演 劇 場 年 稅	一期稅 狩獵免許稅 十分ノ二ノ割		金 七 錢 ノ 割
	一頭 = 付		金 五 圓
	同		金 五 拾 錢
代 書 人 年 稅	同		金 參 拾 圓
	同		金 拾 圓
	同		金 四 圓 五 拾 錢
	同		金 參 圓
	同		金 壹 圓 五 拾 錢

第一〇三 縣 稅 ノ 稅 率 續

不動產取得	年 稅	不動產價格千分ノ十
石材採掘	年 稅	採取金額千分ノ二十
火葬場年稅	{一等 市及接續町村	金 參 拾 圓
	{二等 其他ノ町村	金 拾 五 圓
仲 持 業	年 稅	金 壹 圓 五 拾 錢
仲 仕	同	金 壹 圓 五 拾 錢
動力機械	電氣力又ハ蒸氣力石油發動機ノ類	
	年 稅 一 個	金 四 拾 錢
搗 臼	{二斗搗未滿	同 同
	{二斗搗以上	同 同
挽 臼	同 同	金 參 圓 五 拾 錢
製 材 器 械	同 一 臺	金 四 圓 五 拾 錢

第一〇四 縣 歲 入 決 算

科 目	明治四十一年度	同 四 十 年 度	同 三 十 九 年 度	同 三 十 八 年 度	同 三 十 七 年 度
地 租 割	402,458.203	337,391.470	236,670.680	202,523.660	227,919.773
營 業 稅	59,142.455	60,378.767	43,841.370	41,016.220	42,810.790
商 業 稅	47,176.375	48,752.152	36,063.400	33,773.380	35,050.770
工 業 稅	11,966.080	11,626.615	7,777.970	7,242.840	7,760.020
雜 種 稅	118,386.965	102,568.062	75,099.390	71,708.852	69,502.035
經 理 屋 稅	1,795.440	1,703.230	1,198.500	1,115.500	996.950
待 合 茶 屋 稅	91.300	104.770	80.150	76.950	91.500
飲 食 店 稅	3,040.560	3,142.990	2,379.350	2,264.800	2,358.600
湯 屋 稅	485.200	480.100	366.520	354.050	357.820
理 髮 人 稅	2,021.720	2,243.320	1,726.100	1,783.550	1,924.250
遊 藝 師 匠 稅	49.000	54.000	35.700	28.800	33.000
遊 藝 寮 人 稅	603.750	729.930	651.300	567.300	487.500
相 撲 優 稅	22.750	18.720	18.000	7.800	2.400
常 俳 優 稅	150.750	393.680	381.900	276.400	191.200
幣 間 稅	—	—	2.000	1.000	—
藝 妓 稅	9,324.800	9,161.950	7,008.500	7,213.000	6,990.400
市 場 稅	376.660	270.930	161.270	150.980	82.870
演 劇 稅	5,005.160	4,481.580	4,104.340	2,583.830	1,533.980
興 行 稅	3,074.330	2,302.930	2,206.000	1,301.790	569.430
遊 技 場 稅	60.200	35.150	19.500	14.500	25.500
人 寄 席 稅	467.800	435.110	300.010	304.250	224.370
西 洋 形 船 稅	1,090.250	1,413.770	1,238.450	1,275.370	1,190.740
日 本 形 船 稅	1,378.430	1,753.200	1,310.980	1,123.590	961.900
船 稅	8,155.280	8,027.290	6,140.470	6,076.380	6,199.860
車 稅	30,876.450	31,187.320	19,625.820	18,373.030	17,942.580
自 轉 車 稅	6,101.150	4,077.550	1,885.250	976.250	686.500
水 車 稅	1,156.820	985.650	726.750	733.500	743.600

第一〇四 縣 歲 入 續

科 目	明治四十一年度	同 四 十 年 度	同 三 十 九 年 度	同 三 十 八 年 度	同 三 十 七 年 度
屠 畜 稅	2,885.000	2,897.440	2,865.500	2,571.000	6,629.000
漁 業 稅	13,237.760	13,942.560	9,473.220	9,332.490	7,827.565
採 藻 稅	29.200	28.620	29.400	28.500	30.600
笹 狩 獵 割	5,162.290	4,620.260	3,286.820	5,851.300	3,993.280
鑛 業 割	159.000	81.800	78.600	44.400	95.000
所 得 割	—	—	—	530.130	411.170
乘 馬 稅	—	7,023.552	7,026.190	5,942.212	5,810.670
飼 犬 稅	—	—	—	—	110.000
演 劇 場 稅	753.250	967.860	772.800	806.200	999.800
代 書 人 稅	125.000	—	—	—	—
不 動 產 取 得 稅	535.500	—	—	—	—
石 材 採 掘 稅	19,190.035	—	—	—	—
火 葬 場 稅	217.790	—	—	—	—
仲 持 業 稅	105.000	—	—	—	—
仲 仕 稅	69.000	—	—	—	—
動 力 機 械 稅	200.400	—	—	—	—
營 業 稅 附 加 稅	389.940	—	—	—	—
營 業 稅 附 加 稅	17,758.840	12,320.515	13,094.180	12,888.930	18,277.920
所 得 稅 附 加 稅	384.010	1,170.180	416.010	—	—
戶 數 割	9,206.709	—	—	—	—
家 屋 稅	193,624.770	251,416.990	110,621.370	90,349.870	104,447.250
財 產 收 入	22,431.575	29,409.532	13,084.880	10,625.490	12,226.500
不 動 產 收 入	1,827.139	2,198.470	2,414.370	1,246.039	1,110.292
動 產 收 入	1,826.754	2,198.085	2,413.985	1,243.664	1,110.292
國 庫 下 渡 金 警 察 費	0.385	0.385	0.385	2.375	—
雜 收 入	22,789.500	20,633.780	18,874.438	19,348.946	19,264.503
懲 罰 及 沒 收 金	47,728.511	42,427.783	34,092.287	75,093.525	81,585.706
使 用 及 占 用 料	370.735	736.611	72.454	293.347	85.583
授 業 料	3,900.274	3,151.414	3,022.536	2,623.736	1,409.541
物 品 賣 拂 代	24,685.650	25,588.600	17,848.050	17,563.800	16,758.550
手 數 料	6,433.456	5,477.253	6,723.013	48,040.864	55,879.654
賦 納 金	2,453.400	1,160.100	1,904.168	1,493.420	2,181.568
返 納 金	5,443.880	4,188.880	3,343.490	3,611.710	3,679.480
償 還 金	198.820	59.970	50.637	68.437	137.631
辨 償 金	324.300	220.350	180.150	208.500	360.750
賠 償 金	583.644	459.926	137.973	427.487	229.792
縣 吏 員 納 金	—	—	—	—	208
請 願 巡 査 費 納 附 金	229.868	166.974	133.295	—	—
通 券 收 入	1,880.650	1,102.332	339.007	393.012	588.057
年 度 後 追 納 金	272.727	—	—	—	—
夫 役 現 品 代 納 剩 餘	945.700	107.870	317.530	350.970	251.720
	5.407	7.503	19.984	14.841	23.172

第一〇四 縣 歲 入 續

科 目	明治四十一年度	同 四 十 年 度	同 三 十 九 年 度	同 三 十 八 年 度	同 三 十 七 年 度
雜 收	—	—	—	3.400	—
計	895,738.677	859,920.549	548,208.975	524,801.532	577,144.769
繰 越 金	118,553.307	88,829.713	49,308.415	75,856.006	77,425.444
國 庫 補 助 金	26,220.760	25,342.900	9,793.360	5,173.225	5,865.753
衛 生 及 病 院 費 補 助 金	826.817	824.122	593.030	506.308	449.335
市 町 村 衛 生 補 助 費 補 助 金	2,026.693	1,119.778	800.330	816.917	745.355
勸 業 費 補 助 金	14,573.250	14,881.000	2,900.000	2,900.000	4,196.063
教 育 費 補 助 金	4,500.000	4,500.000	5,500.000	950.000	475.000
土 木 費 補 助 金	4,294.000	4,018.000	—	—	—
財 產 賣 拂 代	450.070	89.980	54.060	330.579	106.280
動 產 賣 拂 代	405.070	27.100	50.550	230.350	61.420
不 動 產 賣 拂 代	45.000	62.880	3.510	100.229	44.860
寄 附 金	5,211.350	5,442.135	—	—	—
勸 業 費 寄 附 金	—	3,664.135	—	—	—
土 木 費 寄 附 金	2,186.350	1,750.000	—	—	—
警 察 費 寄 附 金	3,025.000	—	—	—	—
土 地 買 入 費 寄 附 金	—	28.000	—	—	—
縣 債	116,500.000	320,000.000	—	—	—
勸 業 資 本 金 繰 入	9,205.000	—	—	5,833.000	5,833.000
計	276,140.487	439,704.728	59,155.835	87,192.810	89,230.477
合 計	1,171,879.164	1,299,625.277	607,364.810	611,994.342	666,375.246

第一〇五 縣 稅 收 入 郡 市 別

明 治 四 十 一 年 度

郡 市	地 租 割	營 業 稅	雜 種 稅	營 業 稅 附 加 稅	鑛 業 稅 附 加 稅	所 得 稅 附 加 稅	戶 數 割	家 屋 稅	計
德 島	8,675.266	8,577.645	22,862.500	6,695.250	14.050	2,286.300	0.640	22,431.575	71,543.226
東 浦	43,017.605	4,433.460	11,650.420	880.090	—	425.080	17,246.370	—	77,663.025
勝 浦	31,545.940	3,019.120	6,898.625	436.580	10.450	642.130	11,296.140	—	53,848.985
那 賀	80,331.175	9,930.130	19,607.490	1,410.740	40.760	1,029.889	27,010.350	—	139,360.534
海 部	17,837.660	3,959.680	10,424.375	658.460	29.750	338.800	14,421.800	—	47,670.525
名 西	32,046.340	2,921.250	4,973.870	640.200	128.030	385.530	14,035.610	—	55,130.830
板 野	90,003.480	8,730.510	17,905.325	3,165.300	—	2,168.160	34,999.240	—	156,972.015
阿 波	24,132.230	3,166.160	5,419.920	654.000	—	460.725	12,278.450	—	46,111.485
麻 植	24,878.650	3,984.690	4,701.765	1,090.760	40.510	517.910	14,852.480	—	50,066.765
美 馬	27,278.397	5,769.930	7,012.335	1,122.470	67.800	544.330	25,759.540	—	67,552.782
三 好	22,711.460	4,651.880	6,920.340	1,005.010	52.660	407.855	21,724.150	—	57,473.355
合 計	402,458.203	59,142.455	118,386.965	17,758.840	384.010	9,206.709	193,624.770	22,431.575	823,393.527

第一〇六 縣 歲 出 決 算

科 目	明治四十一年度	同 四 十 年 度	同 三 十 九 年 度	同 三 十 八 年 度	同 三 十 七 年 度
警 察 費	135,878.848	123,387.701	112,117.295	113,326.815	110,902.305
俸 給 及 諸 給	100,259.396	93,062.759	85,062.042	84,255.776	83,977.182
廳 費	32,919.452	29,124.942	25,855.253	27,871.039	25,725.123
機 密 費	2,700.000	1,200.000	1,200.000	1,200.000	1,200.000
警 察 廳 舍 修 繕 費	1,724.293	1,477.553	1,355.235	843.430	1,333.531
土 木 費	61,321.533	113,679.584	47,350.628	45,215.176	39,245.294
經 道 路 橋 梁 費	34,589.736	45,698.740	31,837.835	26,956.444	23,422.927
治 水 堤 防 費	23,126.299	65,520.089	13,723.682	16,837.695	14,589.708
測 量 費	2,202.700	669.945	740.086	323.434	356.089
河 川 管 理 費	1,187.473	1,585.910	873.525	878.160	876.570
量 水 費	215.125	204.900	175.500	219.442	—
縣 會 議 諸 費	8,197.283	8,275.652	5,727.164	4,504.616	4,539.131
縣 會 諸 費	4,452.970	5,019.697	2,769.269	2,327.160	2,576.741
縣 參 事 會 諸 費	3,744.313	3,255.955	2,957.895	2,177.456	1,962.390
衛 生 及 病 院 費	14,195.796	9,172.440	6,585.728	4,927.388	4,615.362
衛 生 諸 費	7,570.085	7,343.576	5,043.321	3,417.183	3,113.802
健 康 診 斷 費	1,668.724	1,578.515	1,432.407	1,437.365	1,451.360
地 方 病 調 查 費	29.460	39.000	110.000	72.840	50.200
瀦 豫 防 費	4,927.527	211.349	—	—	—
教 育 費	166,744.230	160,594.997	148,119.950	140,527.847	134,484.344
師 範 學 校 費	43,897.950	43,272.166	40,053.437	39,626.977	39,295.400
女 子 師 範 學 校 及 高 等 女 學 校 費	21,833.902	12,957.923	11,430.503	11,199.799	10,561.663
德 島 中 學 校 費	22,629.708	22,231.769	19,904.565	18,483.940	19,081.459
鷹 町 中 學 校 費	14,352.780	14,272.256	13,753.040	13,395.937	13,154.035
富 岡 中 學 校 費	12,248.445	14,475.520	13,843.402	13,653.397	13,274.772
撫 養 中 學 校 費	751.778	—	—	—	—
工 業 學 校 費	24,090.588	25,600.567	25,320.142	23,130.505	20,988.605
農 業 學 校 費	13,751.045	13,748.448	12,609.130	12,539.478	10,056.449
商 業 學 校 費	559.835	—	—	—	—
學 事 諸 費	10,628.199	14,036.348	10,705.731	9,497.814	8,072.561
郡 廳 舍 修 繕 費	897.223	707.453	563.633	520.174	491.256
郡 吏 員 給 料 旅 費 及 中 請 費	54,947.363	51,466.623	50,917.305	50,864.739	50,862.575
俸 給 及 諸 給	46,915.664	43,838.434	43,436.595	43,223.846	43,210.324
廳 費	8,031.699	7,628.189	7,480.710	7,640.893	7,657.251
救 育 費	557.667	476.857	643.647	823.928	1,086.503
諸 達 書 及 揭 示 諸 費	1,367.540	1,316.200	1,211.673	901.750	638.387
勸 業 費	59,983.897	57,010.541	29,055.001	71,326.317	88,077.347
勸 業 會 費	333.060	2,943.190	291.449	391.950	278.860

第一〇六 縣 歲 出 續

科 目	明治四十一年度	同 四 十 年 度	同 三 十 九 年 度	同 三 十 八 年 度	同 三 十 七 年 度
地 方 測 候 所 費	5,908.634	4,050.091	4,063.290	3,743.793	3,718.152
農 事 試 驗 場 費	5,095.103	4,715.868	5,117.275	4,855.608	6,868.602
水 產 試 驗 場 費	9,678.663	8,907.905	8,671.074	50,923.594	66,230.355
勸 業 諸 費	38,968.437	36,393.487	10,911.913	11,411.372	10,981.378
縣 稅 取 扱 費	22,709.337	26,407.773	15,618.984	14,347.580	15,700.253
徵 收 費	17,369.607	17,841.798	10,344.824	9,346.770	10,700.253
金 庫 諸 費	5,000.000	8,260.945	5,000.000	5,000.810	5,000.000
出 納 諸 費	339.730	305.030	274.160	—	—
縣 廳 舍 修 繕 費	489.920	3,780.587	488.648	484.803	452.536
衆 議 院 議 員 選 舉 費	724.710	48.890	56.602	51.244	41.880
縣 會 議 員 選 舉 費	343.933	690.820	149.743	38.515	84.840
縣 吏 員 費	20,518.710	15,193.840	12,140.320	9,165.797	4,031.030
吏 員 費	20,356.210	14,848.680	11,539.070	9,165.797	4,031.030
給 與 費	162.500	348.160	501.250	—	—
收 用 審 査 會 費	69.600	175.395	77.380	—	37.450
財 產 費	1,719.430	815.241	54.160	37.450	55.750
神 社 費	32.250	31.935	—	—	—
公 會 堂 費	2,590.880	2,813.720	—	—	—
縣 統 計 費	—	63.500	—	—	—
統 計 講 習 會 費	—	—	193.534	—	—
計	555,914.213	577,590.302	432,431.630	457,907.569	456,679.774
警 察 廳 舍 建 築 費	4,363.815	290.170	293.250	59.740	418.425
土 木 費	30,572.761	37,953.566	18,273.539	13,069.534	8,733.158
道 路 橋 梁 費	20,030.376	10,206.203	18,273.589	12,768.424	6,058.177
治 水 堤 防 費	10,542.335	27,747.363	—	301.110	2,674.981
土 木 費 本 年 度 支 出 額	51,227.820	9,411.345	—	3,332.330	40,386.469
郡 市 町 村 土 木 補 助 費	20,864.318	44,070.691	12,318.959	20,642.936	19,760.007
道 路 橋 梁 費 補 助	4,117.490	799.456	—	—	—
治 水 堤 防 費 補 助	16,746.828	43,271.235	12,318.959	20,642.936	19,760.007
郡 市 町 村 土 木 補 助 費 本 年 度 支 出 額	10,529.205	3,865.318	3,522.219	5,767.515	14,490.591
衛 生 及 病 院 費 補 助 費	12,160.167	6,718.668	4,802.023	4,901.503	4,472.131
教 育 費	5,851.940	2,662.906	685.130	—	1,383.584
建 築 費	5,851.940	2,130.061	685.130	—	1,383.584
建 物 買 收 費	—	532.845	—	—	—
衛 生 費	—	—	—	—	64.770
教 育 費 本 年 度 支 出 額	22,383.350	—	—	—	10,956.066
教 育 補 助 費	12,603.310	6,590.000	4,050.000	3,250.000	3,250.000

第一〇六 縣 歲 出 績

科 目	明治四十一年度	同四十年	同三十九年	同三十八年	同三十七年
	円	円	円	円	円
實業教育費補助	7,900.000	6,000.000	3,550.000	2,500.000	2,500.000
農業學校費補助	—	—	—	2,500.000	2,500.000
教育會費補助	500.000	500.000	500.000	500.000	500.000
市町村立小學校教育費補助	4,203.510	—	—	—	—
郡廳舎建築費	863.950	312.000	—	—	—
揭示場建築費	16.165	22.552	—	—	—
勸業費	19,467.016	74.500	434.250	—	292.810
勸業費本年度支出額	9,145.857	19,651.538	6,500.560	16,373.305	3,772.402
模範林費本年度支出額	9,145.857	17,881.269	3,731.062	16,373.305	3,772.402
聯合共進會費本年度支出額	—	1,770.269	2,769.498	—	—
勸業補助費	12,507.000	17,400.765	15,090.156	11,174.486	9,344.121
縣債費	159,521.680	12,508.850	12,950.000	25,900.000	2,400.000
元金償還	140,632.370	12,000.000	12,000.000	24,000.000	—
縣債利子	18,889.310	508.850	950.000	1,900.000	2,400.000
罹災救助基金繰入	—	—	—	—	15,000.000
公園補助費本年度支出額	4,400.000	6,150.000	6,150.000	—	—
水道補助費本年度支出額	—	2,946.053	33.331	—	—
軍事會費補助	—	—	1,000.000	—	—
縣廳舎建築費	—	545.380	—	—	—
雜支出	6,068.013	4,900.474	—	1.880	14.932
營業稅下戻	3.570	24.250	—	—	—
雜種稅下戻	1.240	25.000	—	0.400	—
戶數割下戻	0.590	0.320	—	—	—
家屋稅下戻	9.950	—	—	—	—
雜收入下戻	0.100	0.630	—	—	—
營業附加稅下戻	—	—	—	1.480	—
警察費追拂	—	—	—	—	7.742
勸業費追拂	—	—	—	—	7.190
公會堂費	—	96,581.129	—	—	—
部財產費	384.937	66,150.773	—	—	—
吉野川改良工事費負擔	125,679.000	264,764.000	—	—	—
慈善事業補助費	132.300	—	—	—	—
代用感化院補助費	801.120	—	—	—	—
計	509,543.724	603,481.668	86,103.467	104,778.358	133,839.466
合 計	1,064,557.937	1,181,071.970	518,535.097	562,685.927	590,519.240

第一〇七 縣 稅 滯 納 處 分 ノ 一

明治四十一年度

種 別	督促狀發付		財產差押		處分執行徵收		税金缺損		翌年度へ繰越	
	人員	金額	人員	金額	人員	金額	人員	金額	人員	金額
地 租 割	× 4,031 3,654	3,289.983	× 199 167	214.996	× 77 30	74.906	× 16 13	7.050	—	—
營 業 稅	× 3,248 2,787	3,710.460	× 238 182	226.480	× 90 40	44.639	× 281 190	192.670	—	—
雜 種 稅	× 3,880 2,086	4,892.496	× 275 202	425.425	× 116 54	101.393	× 159 87	108.160	—	—
營業稅附加稅	× 1,352 1,287	2,293.210	× 6 5	11.080	× 1	0.410	× 2	0.830	—	—
續業稅附加稅	× 11	51.710	× 2	25.960	× 2	25.960	× 1	1.080	—	—
所得稅附加稅	× 2,607 2,509	875.130	× 7 7	9.360	—	—	× 3 3	0.430	—	—
戶 數 割	× 1,342 1,153	1,600.995	× 139 79	135.180	× 101 60	106.250	× 317 21	73.930	—	—
家 屋 稅	× 2,850 2,539	6,592.620	× 103 103	257.330	—	—	× 8 7	10.995	—	—
合 計	× 19,821 15,956	23,306.598	× 969 745	1,305.811	× 387 184	353.551	× 787 323	394.245	—	—
明治四十年	× 20,198 23,734	30,108.158	× 883 755	1,098.603	× 234 206	186.399	× 821 449	409.933	—	—
同三十九年	× 17,914 14,504	15,464.160	× 734 601	766.190	× 310 191	149.780	× 805 363	283.150	—	—
同三十八年	× 24,370 23,127	18,579.935	× 1,195 925	1,123.600	× 393 320	222.560	× 1,720 589	528.660	—	—
同三十七年	× 33,776 23,934	21,114.360	× 3,450 2,867	2,164.000	× 1,493 787	609.782	× 2,550 1,976	827.348	10	8.120

本表中人員=×印ヲ付セルハ一人ニシテ二稅目以上滯納セシモノトス次表亦タ同シ

第一〇八 縣 稅 滯 納 處 分 ノ 二

郡 市	督促狀發付		財產差押		處分執行徵收		税金缺損		翌年度へ繰越	
	人員	金額	人員	金額	人員	金額	人員	金額	人員	金額
總 島	× 15,581 13,277	19,336.370	× 508 508	864.020	× 3 3	2.550	× 334 274	222.510	—	—
名 東	× 152 73	94.485	—	—	—	—	× 76 3	35.865	—	—
勝 浦	× 40	24.640	—	—	—	—	× 1	1.080	—	—
那 賀	—	—	—	—	—	—	—	—	—	—
海 部	× 203 115	162.250	—	—	—	—	× 5 1	3.770	—	—
名 西	× 88 251	247.311	× 23 16	49.625	—	—	× 20	6.845	—	—
坂 野	× 1,095 480	732.605	× 3	4.240	× 3	4.240	× 159	34.160	—	—
阿 波	× 4	2.460	× 1	1.200	—	—	—	—	—	—
麻 植	× 232 159	266.255	—	—	—	—	× 58 8	27.480	—	—
美 馬	× 2,228 1,602	2,393.469	× 434 221	386.726	× 381 181	346.751	× 117 37	35.715	—	—
三 好	× 98	46.753	—	—	—	—	× 18	26.820	—	—
合 計	× 19,821 15,956	23,306.598	× 969 745	1,305.811	× 387 184	353.551	× 787 323	394.245	—	—

第一〇九 郡 役 所

郡 役 所 名	明治四十一年度	同 四 十 年 度	同 三 十 九 年 度	同 三 十 八 年 度	同 三 十 七 年 度
名 東	4,567.971	4,218.672	4,075.016	4,139.972	4,162.031
勝 浦	4,363.165	4,089.064	4,069.308	4,084.143	4,036.770
那 賀	7,393.271	6,884.451	6,632.340	6,741.841	6,798.091
海 部	5,000.210	4,727.890	4,597.290	4,610.404	4,614.424
名 西	4,691.117	4,275.647	4,449.516	4,291.285	4,346.853
板 野	7,225.171	6,799.881	6,580.060	6,807.471	6,667.402

第一一〇 郡 歳

郡 名	經 常 部				臨 時 部					
	財產收入	雜 收 入	各 町 村 賦 額	計	繰 越 金	國 庫 助 金	縣 補 助 費 金	寄 附 金	財產支消	
名 東	1,207	1	3,578	4,786	663	—	—	—	—	
勝 浦	10	—	5,419	5,429	30	—	—	—	—	
那 賀	107	2	7,794	7,903	617	—	—	—	—	
海 部	—	—	2,537	2,537	444	—	—	—	—	
名 西	—	1,603	7,816	9,419	224	—	55	—	—	
板 野	—	791	15,530	16,321	1,046	800	2,299	153	—	
阿 波	150	—	4,718	4,868	227	—	—	—	22	
麻 植	6	1,250	18,956	19,312	48	800	1,387	1,651	401	
美 馬	76	—	20,833	20,909	688	—	3,124	—	—	
三 好	7	928	17,341	18,576	981	1,290	3,000	—	—	
合 計	1,563	4,575	103,922	110,060	4,953	2,800	9,865	1,804	423	
明 治 三十九年	1,529	3,104	77,813	82,446	5,515	1,500	4,106	1,467	2,283	
同 三十八年	1,450	3,161	50,198	54,812	8,925	1,200	5,855	606	—	
同 三十七年	1,395	2,891	44,294	48,280	17,516	1,200	10,235	150	—	
同 三十六年	999	2,797	86,366	90,662	11,349	1,200	14,839	103	—	

第一一一 郡 歳 出

郡 名	經 常 部									
	會議費	郡吏員費	選舉費	土木費	教育費	勸業費	財產費	積立金	救助費	
名 東	362	—	18	—	—	145	455	200	22	
勝 浦	553	—	14	—	—	545	45	—	—	
那 賀	395	—	37	7	—	—	78	—	—	
海 部	395	277	18	—	60	29	—	—	—	
名 西	577	263	21	2,312	—	2,929	101	—	—	

經 費 決 算

郡 役 所 名	明治四十一年度	同 四 十 年 度	同 三 十 九 年 度	同 三 十 八 年 度	同 三 十 七 年 度
阿 波	4,868.953	4,609.888	4,637.096	4,584.139	4,573.067
麻 植	4,757.315	4,405.980	4,446.680	4,382.395	4,408.738
美 馬	6,438.363	5,974.744	5,990.101	5,906.982	6,066.960
三 好	5,643.827	5,480.406	5,339.900	5,316.106	5,188.229
合 計	54,947.363	51,466.623	50,917.305	50,864.739	50,862.575

入 明治四十年年度決算

郡 名	時 部								合 計	郡 名
	雜 收 入	郡 債	財產收入	財產拂代	郡 積 立 金	郡 基本 財產 增 殖 基金	各 町 村 特 別 分 賦 額	計		
名 東	—	—	—	—	—	—	—	663	5,449	東 浦
勝 浦	—	—	—	—	—	—	—	30	5,459	賀 部
那 賀	—	—	—	—	—	—	—	617	8,520	海 部
海 部	13	—	—	—	—	—	—	457	2,994	名 西
名 西	4	—	—	—	—	—	—	283	9,702	板 野
板 野	—	—	—	—	—	—	—	4,298	20,619	阿 波
阿 波	—	—	—	—	—	—	—	249	5,117	麻 植
麻 植	19	—	—	—	—	—	—	1,014	5,320	美 馬
美 馬	—	—	—	—	—	—	—	3,812	24,721	三 好
三 好	—	—	—	—	—	—	—	5,181	23,757	合 計
合 計	36	—	—	—	—	—	—	1,014	20,910	130,970
明 治 三十九年	12	—	80	—	—	—	—	1,017	16,080	98,526
同 三十八年	74	—	—	142	—	—	—	1,013	17,215	72,027
同 三十七年	12	—	—	—	—	—	—	1,039	30,152	78,432
同 三十六年	12	32,300	—	—	2,419	1,112	—	—	63,524	154,196

明治四十年年度決算

郡 名	部						時 部				郡 名	
	神社費	徵發費	郡 債 費	郡 費 取 扱 費	雜 支 出	計	土木費	郡 吏 員 費	教育費	勸業費		
名 東	—	—	—	52	—	1,254	—	—	—	—	318	東 浦
勝 浦	21	—	—	40	—	1,218	—	—	—	—	—	賀 部
那 賀	8	—	—	30	—	555	—	—	—	—	—	海 部
海 部	—	—	—	30	—	809	—	—	—	—	—	名 西
名 西	28	—	—	45	—	6,276	35	—	—	—	—	合 計

第一一 郡 歲 出

郡 名	常 經								
	會議費	郡吏員費	選舉費	土木費	教育費	勸業費	財產費	積立金	救助費
板野	384	180	42	—	5,658	454	73	1,014	—
阿波	410	487	17	503	79	1,714	3	—	—
麻植	299	249	16	1,160	6,723	1,878	111	130	—
美馬	1,251	984	32	—	—	3,764	211	—	—
三好	641	1,503	34	—	9,453	799	91	147	—
合 計	5,267	3,943	249	3,932	21,973	12,257	724	329	22
明治三十九年	4,024	3,398	16	2,903	11,327	9,683	1,118	1,593	9
同三十八年	2,874	2,300	12	1,950	7,506	7,636	1,335	2,190	5
同三十七年	2,296	3,279	16	2,680	6,440	7,354	1,199	1,846	9
同三十六年	4,637	5,078	203	873	8,265	7,711	1,499	3,334	7

第一一二 郡 歲 出

郡 名	時 臨								
	積立金	郡債費	土木補助費	教育補助費	衛生補助費	救助補助費	勸業補助費	財產費	土木資本年度支出額
名東	—	—	—	693	—	—	2,833	—	—
勝浦	—	—	2,911	150	50	—	1,200	—	—
那賀	—	—	—	107	—	—	800	—	—
海部	446	—	—	200	—	—	995	—	—
名西	—	74	—	264	—	—	1,805	276	225
板野	—	—	200	150	—	—	3,205	—	—
阿波	—	—	315	75	75	100	548	—	—
麻植	1,014	1,369	—	300	—	—	650	—	478
美馬	—	86	1,351	216	—	—	2,409	—	4,668
三好	—	3,539	1,250	830	—	—	2,439	—	—
合 計	1,460	5,068	5,127	2,979	123	100	16,384	276	5,371
明治三十九年	1,432	4,930	8,859	2,003	105	100	13,457	—	2,922
同三十八年	1,442	4,991	625	900	10	—	9,592	—	4,963
同三十七年	3,311	4,662	540	665	310	—	7,062	—	14,062
同三十六年	—	40,579	2,379	1,825	630	—	10,354	—	22,479

第一一三 市 町 村 歲

郡 市	下賜金	財產收入	使用料	雜收入	前年度繰越金	國庫交付金	縣稅交付金	國庫補助金
德 島	500,000	806,445	12,150,047	12,958,143	29,207,283	4,566,900	2,932,823	—

續

郡 名	部					時 臨				
	神社費	徵發費	郡債費	郡費取扱費	雜支出	計	土木費	郡吏員費	教育費	勸業費
板野	50	—	—	133	—	7,988	4,499	—	3,075	—
阿波	—	—	—	34	—	3,377	197	—	—	—
麻植	14	—	—	228	—	10,678	233	—	7,825	462
美馬	21	—	—	41	—	6,451	3,977	—	124	358
三好	49	—	—	91	—	12,990	—	—	170	—
合 計	191	—	—	724	—	51,596	8,941	—	11,194	1,138
明治三十九年	—	—	407	423	—	35,401	1,000	20	6,451	7,214
同三十八年	—	295	261	378	17	27,259	565	333	—	5,451
同三十七年	—	1,809	300	347	14	27,589	927	15	90	4,194
同三十六年	—	—	183	454	48	32,292	3,906	—	237	3,359

二

郡 名	部								合 計	郡 名
	勸業費本年支出額	土木補助費本年支出額	公園補助費本年支出額	水道補助費本年支出額	尙武會補助	雜支出	其 他	計		
名東	—	—	—	—	—	—	—	3,844	5,098	東 浦
勝浦	—	—	—	—	730	—	—	4,141	5,359	賀 部
那賀	—	6,408	—	—	—	—	—	7,315	7,870	西 野
海部	—	—	—	—	—	—	—	1,641	2,450	板 野
名西	—	—	—	—	—	—	—	2,679	8,955	阿 波
板野	—	—	—	—	—	—	—	11,629	19,617	麻 植
阿波	—	—	500	—	—	—	—	1,350	4,727	美 馬
麻植	40	—	—	—	1,000	—	—	13,348	24,026	三 好
美馬	—	—	—	—	—	700	—	13,883	20,334	合 計
三好	—	—	—	1,684	—	7	—	9,919	22,909	
合 計	40	6,408	500	1,684	1,730	724	—	69,749	121,345	
明治三十九年	—	5,164	—	—	—	40	3,967	57,664	93,065	明 治 三十九年
同三十八年	—	5,919	—	—	—	—	3,337	38,128	65,587	同 三十八年
同三十七年	—	4,724	—	—	—	—	782	41,344	68,933	同 三十七年
同三十六年	—	11,942	—	—	—	—	5,318	103,008	135,300	同 三十六年

明治四十一年度決算

縣費補助金	郡費補助金	組合補助金	村費補助金	寄付金	公債金	積立金	財產支消	縣下付金	郡 市
6,536,868	—	—	—	213,527	22,863,709	—	—	—	德 島

第一一三 市 町 村 歳

郡 市	下 賜 金	財 産 收 入	使 用 料	雑 收 入	前年度繰越金	國庫交付金	縣稅交付金	國庫補助金
名 東	円 —	円 157,396	円 464,720	円 3,132,329	円 3,865,873	円 677,380	円 997,241	円 —
勝 浦	—	716,840	267,460	3,336,680	3,662,437	936,080	806,399	—
那 賀	—	532,958	684,910	5,837,296	10,209,551	1,651,910	2,189,817	150,000
海 部	—	3,203,354	439,675	3,101,324	6,204,474	682,470	1,274,522	—
名 西	—	1,321,456	365,095	2,002,806	3,966,532	689,680	891,336	—
板 野	—	1,742,548	1,951,571	4,872,130	19,357,656	3,352,670	2,524,250	—
阿 波	—	201,064	355,895	2,411,944	2,099,193	738,660	749,491	—
麻 植	—	3,172,418	705,895	1,651,147	12,251,105	1,904,710	951,517	—
美 馬	—	5,094,804	1,999,470	3,166,846	10,693,846	1,163,585	1,524,047	—
三 好	—	928,315	1,636,362	2,779,593	6,209,567	957,500	1,354,884	—
合 計	500,000	17,277,598	20,421,100	45,250,228	107,727,517	16,421,545	16,196,327	150,000
明 治 四 十 年	—	15,429,847	17,631,031	53,967,126	92,907,150	13,337,946	16,714,798	150,000
同 三 十 九 年	—	11,690,000	21,477,000	42,425,000	68,318,000	13,233,000	9,722,000	150,000
同 三 十 八 年	—	20,293,000	14,986,000	42,447,000	90,555,000	14,676,000	8,782,000	552,000
同 三 十 七 年	—	7,101,000	15,707,000	40,528,000	126,702,000	7,820,000	10,172,000	150,000

第一一四 市 町 村 歳

郡 市	教 育 事 務 委 託 金	村 費 繰 入 金	學 校 設 備 費 下 付 金	翌 年 度 ヨ リ 補 充 金	地 價 割	戸 別 割	家 屋 割	國 稅 營 業 割
德 島	円 —	円 —	円 —	円 —	円 6,159,705	円 —	円 66,785,054	円 13,747,810
名 東	—	—	—	329,315	19,155,050	34,921,630	—	1,118,940
勝 浦	—	—	—	1,963,172	13,865,255	41,656,496	—	532,520
那 賀	—	—	—	—	43,426,070	82,644,925	—	1,820,285
海 部	—	1,257,810	100,000	—	7,471,840	55,207,125	—	698,485
名 西	—	42,520	—	—	19,595,880	75,939,270	—	955,090
板 野	—	—	—	—	44,778,445	173,401,963	—	4,075,925
阿 波	—	—	—	—	11,738,950	45,245,020	—	757,390
麻 植	50,000	—	—	—	9,651,250	81,531,820	—	1,236,225
美 馬	—	1,699,240	—	4,145,142	11,745,402	119,785,104	—	739,040
三 好	215,000	—	—	—	10,247,278	139,375,225	—	1,324,330
合 計	265,000	2,999,570	100,000	6,437,629	197,835,125	849,708,578	66,785,054	27,006,040
明 治 四 十 年	250,000	2,062,284	100,000	607,909	161,299,502	685,912,657	49,721,373	16,925,271
同 三 十 九 年	—	—	—	1,681,000	160,179,000	546,756,000	35,073,000	17,544,000
同 三 十 八 年	—	—	—	93,000	163,636,000	431,812,000	27,761,000	17,064,000
同 三 十 七 年	—	—	—	934,000	168,909,000	357,261,000	30,295,000	21,251,000

入 入 一 續

縣 費 補 助 金	郡 費 補 助 金	組 合 補 助 金	村 費 補 助 金	寄 付 金	公 債 金	積 立 金	財 産 支 消	縣 下 付 金	郡 市
円 1,348,167	円 153,710	円 —	円 —	円 1,099,062	円 4,616,000	円 —	円 577,944	—	名 東
4,526,294	2,081,100	—	—	1,474,693	16,681,000	—	—	—	勝 浦
10,153,165	8,254,807	—	—	12,786,289	30,406,777	382,220	4,823,316	—	那 賀
1,054,229	180,000	—	—	2,973,573	—	—	2,790,524	—	海 部
536,770	284,957	934,126	—	6,150,939	17,850,000	—	—	—	名 西
7,281,848	1,805,370	—	—	3,609,680	25,450,000	—	—	—	板 野
1,541,033	—	—	—	—	13,040,000	—	—	—	阿 波
646,577	640,000	—	—	4,820,163	13,380,350	—	—	—	麻 植
5,816,224	3,957,813	—	43,444	1,467,948	450,000	—	—	—	美 馬
2,499,681	1,024,680	—	—	5,456,229	—	—	—	—	三 好
42,443,856	17,482,437	934,126	43,444	40,052,103	144,738,336	382,220	8,191,784	—	合 計
50,909,814	17,033,582	120,000	570,000	61,869,220	166,573,154	—	12,359,917	2,612,450	明 治 四 十 年
25,556,900	14,396,000	120,000	50,000	31,936,000	45,473,000	3,736,000	3,203,000	—	同 三 十 九 年
22,287,900	8,131,000	97,000	180,000	29,504,000	18,113,000	—	2,654,000	150,000	同 三 十 八 年
24,609,000	6,364,000	158,900	—	16,122,000	14,620,000	—	400,000	150,000	同 三 十 七 年

入 入 二

縣 稅 營 業 割	反 別 割	土 地 建 物 移 轉 稅	特 別 所 得 稅	所 得 稅 付 加 割	礦 業 稅 割	夫 役 及 現 品 見 積 金	其 他 ノ 諸 稅	合 計	郡 市
円 30,239,545	円 —	円 3,096,270	円 3,971,760	円 10,266,455	円 —	円 —	円 —	円 227,002,344	德 島
6,461,620	477,560	828,033	—	1,516,120	—	1,225,500	6,896,250	90,519,840	名 東
2,783,520	142,135	—	—	1,430,180	4,520	—	—	96,866,781	勝 浦
13,886,220	2,301,633	—	—	3,972,050	20,160	94,800	232,230	235,961,439	那 賀
3,639,385	—	—	—	625,455	—	—	—	90,904,245	海 部
3,139,235	—	—	—	1,173,610	124,080	—	—	135,963,382	名 西
8,714,405	1,715,320	—	—	6,839,570	—	—	—	311,476,351	板 野
2,299,290	—	—	—	1,215,040	—	465,700	—	82,858,670	阿 波
1,738,340	—	—	—	1,177,695	172,590	167,890	—	134,950,192	麻 植
2,226,672	51,920	—	—	890,540	—	—	—	175,161,087	美 馬
3,071,104	—	—	—	1,094,730	42,280	97,700	—	177,714,458	三 好
77,699,336	4,688,568	3,924,303	3,971,760	30,201,445	363,630	2,051,590	7,128,530	1,759,378,789	合 計
49,091,271	6,177,338	4,290,130	3,924,680	18,449,248	745,100	4,127,371	8,702,454	1,534,872,623	明 治 四 十 年
39,522,000	7,672,000	9,529,000	3,903,000	18,137,000	—	3,593,000	373,000	1,135,477,000	同 三 十 九 年
31,582,000	7,098,000	3,996,000	3,569,000	14,917,000	—	2,758,000	4,074,000	981,871,000	同 三 十 八 年
30,447,000	3,594,000	3,243,000	3,486,000	14,052,000	—	1,383,000	172,000	905,630,000	同 三 十 七 年

第一一五 市 町 村

郡 市	役場所費	會議費	土木費	教育費	衛生費	救助費	警備費	勸業費	諸税及負擔
德島	16,615.590	1,108.135	19,748.800	76,691.136	10,930.069	164.565	3,634.101	—	384.820
名東	23,525.174	859.985	4,062.586	40,316.873	4,287.863	57.249	194.450	1,564.576	1,163.520
勝浦	15,691.029	965.395	14,377.642	41,158.794	1,693.209	55.060	30.000	308.526	5,581.448
那賀	41,933.671	1,400.548	24,958.779	111,603.071	5,080.717	112.218	433.830	2,333.606	11,989.498
海部	18,453.086	907.725	1,365.687	34,475.870	2,268.887	5.000	691.383	32.500	5,229.655
名西	21,829.231	1,796.751	9,133.567	56,613.694	1,049.597	101.580	219.345	695.093	15,536.415
板野	61,539.522	4,263.673	20,139.374	135,613.376	11,759.690	375.326	494.870	5,363.241	24,801.715
阿波	15,907.786	674.711	715.855	40,635.939	4,678.235	46.563	200	904.700	5,993.265
麻植	21,424.419	1,189.422	3,052.255	57,614.830	2,006.867	107.530	484.968	958.954	17,785.987
美馬	37,037.918	2,728.433	9,074.090	54,527.491	11,977.152	29.250	379.785	8,459.637	16,505.129
三好	28,972.044	1,303.983	6,891.463	84,776.412	5,370.520	16.130	516.725	1,458.306	22,105.776
合 計	302,929.476	17,198.761	113,520.098	734,027.486	61,102.806	1,070.471	7,079.657	22,079.139	127,077.228
明治四十年	276,550.871	15,036.860	174,669.746	561,978.909	45,801.469	1,079.910	6,915.507	20,020.633	108,225.334
同三十九年	247,453.000	10,664.000	87,901.000	412,177.000	27,875.000	902.000	5,470.000	15,737.000	112,875.000
同三十八年	234,321.000	7,908.000	70,944.000	314,820.000	22,792.000	1,163.000	4,855.000	12,577.000	56,762.000
同三十七年	221,648.000	5,569.000	61,147.000	298,040.000	22,897.000	1,515.000	3,804.000	6,813.000	50,080.000

第一一六 市町村税滞納處分

明治四十一年度

郡 市	地價割		戸別割		營業割		其 他		計		滞納處分ノ 上徵收金額	全上ノ 欠損額
	金額	人員	金額	人員	金額	人員	金額	人員	金額	人員		
德島	1.810	6	—	—	211.740	314	56.460	39	270.010	359	—	270.010
名東	108.370	158	308.740	309	334.080	293	1,415.250	294	2,166.440	1,054	1,915.705	250.735
勝浦	194.405	352	607.115	633	56.960	163	—	—	858.480	1,148	725.940	132.540
那賀	268.515	472	1,010.270	1,023	376.430	544	14.440	12	1,669.655	2,051	1,602.605	67.050
海部	110	4	40.280	20	4.240	14	—	—	44.630	38	26.885	17.745
名西	500.530	648	2,630.580	806	85.930	168	—	—	3,217.040	1,622	3,120.055	96.985
板野	1,814.310	1,259	6,242.525	1,767	379.875	562	194.350	130	8,631.060	3,718	8,245.790	285.270
阿波	3.205	5	51.460	103	3.450	13	—	—	58.115	121	10.885	47.230
麻植	227.065	432	1,689.910	607	39.465	117	—	—	1,956.440	1,156	1,788.220	168.220
美馬	1,044.663	2,563	9,088.655	2,779	265.900	774	5.000	3	10,404.218	6,119	10,060.128	344.089
三好	104.535	361	3,338.800	720	96.880	210	—	—	3,540.215	1,291	2,781.962	364.183
合 計	4,267.518	6,260	25,008.335	8,767	1,854.950	3,172	1,685.500	478	32,816.303	18,677	30,278.175	2,044.057
明治四十年	4,002.345	6,861	26,068.223	10,766	1,543.704	3,087	1,832.730	721	33,447.002	21,435	31,473.750	1,973.252
同三十九年	4,777.124	8,306	20,900.024	11,878	1,710.990	3,655	1,217.441	525	28,605.579	24,364	27,102.634	1,502.945
同三十八年	5,006.758	8,042	22,216.752	12,530	2,256.530	4,966	2,507.250	1,893	31,987.290	27,431	30,350.993	1,633.187
同三十七年	6,906.982	9,187	19,230.238	14,270	2,971.320	5,861	2,452.700	1,688	31,561.240	31,006	29,192.717	2,256.613

歲 出 明治四十一年度決算

公債費	水道費	基本財産 及蓄積金	財産費及 財産管理費	公園費	神社費	補助費	雜支出	其 他	合 計	郡 市
16,742.762	—	—	3,173.150	14,667.359	85.000	1,541.800	9,288.654	2,532.325	177,308.266	德島
5,709.635	—	173.500	141.775	—	140.000	—	1,162.877	—	83,360.063	名東
2,162.592	—	1,597.491	502.272	—	140.161	408.600	1,741.870	2,331.348	88,765.437	勝浦
15,775.581	—	2,570.056	47.050	—	132.500	160.000	2,031.223	426.737	220,989.085	那賀
4,084.949	—	7,169.407	21.946	—	—	1,088.430	689.821	—	76,484.346	海部
12,579.604	—	979.106	1,937.315	—	180.310	2,786.917	1,012.773	25.000	126,476.298	名西
10,352.686	—	4,343.942	2,186.995	261.865	444.153	—	8,379.712	306.110	290,626.250	板野
3,291.781	—	719.526	42.912	—	83.500	970.320	385.513	—	75,050.806	阿波
6,422.108	—	2,994.987	2,325.389	192.587	205.489	2,317.943	1,197.387	521.165	120,742.287	麻植
13,012.311	—	7,270.356	700.006	—	136.660	—	3,204.696	1,358.230	166,401.144	美馬
13,977.644	2,150.796	1,934.790	45.485	—	220.138	2,577.000	1,163.323	13.344	173,493.879	三好
104,111.653	2,150.796	29,753.161	11,124.295	15,061.811	1,767.911	11,871.010	30,257.849	7,514.259	1,599,697.861	合 計
72,311.373	—	25,016.567	14,004.880	29,149.111	114.000	31,030.056	24,068.907	17,366.752	1,423,340.885	明治四十年
64,053.000	—	21,486.000	1,818.000	16,366.000	—	—	22,545.000	17,743.000	1,071,573.000	同三十九年
78,426.000	—	31,281.000	—	—	—	—	31,281.000	44,282.000	905,352.000	同三十八年
106,161.000	—	11,474.000	—	—	—	72.000	15,298.000	6,130.000	810,648.000	同三十七年

第一一七 普通水利組合歳入歳出

決 算

科 目	明治四十年度	同三十九年度	同三十八年度	同三十七年度	同三十六年度
財產ヨリ生シタル收入	127.275	8.126	29.095	20.456	12.533
雜 收 入	6,861.539	7,305.514	6,001.846	6,741.561	5,257.906
前年度繰越金	219,653.250	13,277.363	12,755.309	15,771.726	17,307.563
寄附金	581.030	1,107.226	109.740	65.890	207.410
公債金	199,000.000	348,084.000	5,701.875	—	12,564.230
縣稅補助金	—	14.081	—	—	—
郡費補助金	—	—	—	—	550.000
後年度ヨリ補充金	139.655	1,754.400	—	—	—
反別割	92,028.769	47,496.023	21,652.902	14,980.843	15,049.589
地價割	2,862.475	2,281.960	2,196.760	1,316.220	1,894.788
地租割	—	113.650	87.580	183.500	65.038
夫役見積金	895.506	1,661.711	520.623	690.032	14.470
計	95,786.750	51,553.344	24,457.865	17,170.595	17,023.885
合 計	522,149.499	423,104.054	49,055.730	39,770.223	52,923.527
歳 出	—	—	—	—	—
管 理 費	15,152.152	10,766.473	4,875.108	2,593.573	2,720.804
議 費	1,522.658	1,591.607	876.115	331.706	551.700
業 費	396,592.628	146,935.468	13,393.164	9,673.266	21,241.080

第一一七 普通水利組合歳入歳出 續

科 目	明治四十年度	同三十九年度	同三十八年度	同三十七年度	同三十六年度
警備費	545.652	8.200	27.430	21.880	—
諸稅及負擔	460.709	10.330	1.330	1.540	1.219
公債費	39,835.137	40,770.881	9,484.657	9,177.199	6,429.702
財產管理費	721.380	275.490	380.113	256.496	70.510
財產蓄積	142.940	60.000	—	329.172	500.000
前年度補充金	1,754.400	—	—	—	999.756
組合費取扱費	175.265	105.010	52.000	23.280	20.000
組合交付金	—	—	—	—	51.034
議員選舉費	22.615	9.195	—	—	—
雜支	1,749.247	2,918.150	6,688.450	4,582.941	4,565.991
其他	54.816	—	—	—	—
合計	458,829.599	203,450.804	35,778.367	26,991.058	37,151.796

第一一八 水害豫防組合歳入歳出 決算

科 目	明治四十年度	同三十九年度	同三十八年度	同三十七年度	同三十六年度
財產ヨリ生スル收入	56.615	19.470	21.292	14.240	246.617
雜收入	343.419	126.150	53.474	7.334	147.296
前年度繰越金	2,316.288	2,187.992	1,734.577	1,815.725	1,951.804
寄附金	3,157.079	1,224.436	2,253.362	2,056.218	257.157
縣稅補助金	10,023.629	2,134.302	6,153.266	7,262.474	10,501.524
後年度ヨリ補充金	3.440	—	—	—	—
反別割地價割地租割家屋割夫役見積金計	3,960.806 2,324.074 110.000 442.832 369.390 7,207.102	2,743.464 1,103.081 77.789 55.220 19.240 3,998.794	2,965.365 1,956.400 258.807 26.720 1,608.970 6,816.262	3,417.920 1,270.350 — 59.590 601.670 5,349.530	4,133.444 3,465.909 227.803 136.475 — 7,963.631
合計	23,107.572	9,691.144	17,032.233	16,505.521	21,068.029
管 理 費	958.237	658.702	763.984	660.607	857.660
會 議 費	332.023	236.463	346.893	241.759	370.699
事 業 費	19,136.691	5,943.826	13,377.049	13,309.304	15,697.898
警 備 費	328.631	9.866	166.209	198.209	29.210
公 債 費	38.130	37.932	95.351	176.985	481.370
諸 稅 及 負 擔	4.442	290	2.260	210	2.650
財 產 蓄 積	40.000	450.348	40.000	40.000	40.000
前 年 度 補 充 金	—	—	—	—	1,339.042

第一一八 水害豫防組合歳入歳出 續

科 目	明治四十年度	同三十九年度	同三十八年度	同三十七年度	同三十六年度
組合費取扱費	44.742	19.906	13.732	10.150	13.687
雜支出	138.059	17.480	38.763	123.720	376.835
合計	21,020.955	7,374.813	14,844.241	14,760.944	19,208.451

第一一九 縣 有 財 産 明治四十一年四月一日

種 別	有價證券	貸付金	現金	種 別	有價證券	貸付金	現金
慈惠救濟恩賜金	5,850	—	31	學 資 金	20,550	12,638	603
罹災救助基金	517,050	103,740	3,430	教 育 資 金	5,350	25,656	8
衛生恩賜金	5,900	—	33	農工銀行株式引受資 金	150,000	—	—
勸業資本金	12,180	2,000	1,093	計	746,830	144,034	13,735
小學校及實業補習學 校教員恩給基金	25,150	—	10	不 動 産	土 地	建 物	船 舶
市町村立小學校教員 加俸資金	4,800	—	8,527	種 別	反 6,995	坪 13,336	基 37

第一二〇 郡 有 財 産 明治四十年十月一日

郡 名	土地價格	造林價格	建物價格	有價證券價格	其他價格	現金	計
東	30,000	—	4,000	1,852	800	103	36,755
浦	—	—	4,200	1,125	600	1,391	7,316
賀	416	—	1,400	1,620	—	27	3,463
部	780	1,531	150	8,950	483	865	12,759
西	602	—	3,000	96	500	151	4,349
野	2,772	—	7,318	7,330	1,485	46	18,951
波	—	—	—	2,160	—	144	2,304
植	2,852	3,800	7,120	—	1,500	—	15,272
馬	970	—	1,200	576	300	73	3,119
好	7,569	4,680	25,862	7,450	3,738	1,879	51,178
合計	45,961	10,011	54,250	31,159	9,406	4,679	155,466

第一二一

市町村基本財産

明治三十九年度末

郡	市	土地價格	建物價格	器物價格	諸公債證書價格	諸株券價格	現金	其他諸品價格	計
		円	円	円	円	円	円	円	円
德島	島	50,044	118,088	—	7,975	—	154	10,040	186,301
名東	東	7,125	29,128	—	1,018	—	4,880	525	42,676
勝浦	浦	3,283	45,760	33	2,410	200	1,727	153	53,566
那賀	賀	19,599	127,472	—	5,735	30	6,101	6,483	165,420
海部	部	12,736	28,007	—	473	100	3,986	120	45,422
名西	西	6,778	51,809	—	1,100	2,680	1,823	3,150	67,340
板野	野	33,012	137,310	—	4,395	1,250	6,125	4,515	186,607
阿波	波	4,375	24,772	—	1,950	—	1,678	—	32,775
麻植	植	7,199	42,872	—	4,119	—	1,910	3,014	59,114
美馬	馬	7,550	12,350	—	3,285	4,221	2,704	1,480	31,590
三好	好	15,645	15,110	—	3,687	425	2,925	2,258	40,050
合	計	167,346	632,678	33	36,147	8,906	34,013	31,738	910,861

官公吏及文書

第一二二

縣官吏本籍別及族稱

明治四十一年十二月三十一日

廳府縣	勅任			奏任			判任			計	廳府縣	勅任			奏任			判任			計
	平民	士族	平民	士族	平民	士族	平民	士族	平民			平民	士族	平民	士族	平民	士族	平民	士族	平民	
北海道廳	—	1	—	—	—	—	—	—	—	1	岡山縣	1	—	—	—	—	—	—	—	—	1
東京府	—	—	—	—	1	1	—	—	—	2	廣島縣	—	—	1	—	—	—	—	—	—	2
京都府	—	—	—	—	—	1	—	—	—	1	山口縣	—	1	—	—	—	—	—	—	—	2
神奈川縣	—	—	—	—	—	1	—	—	—	1	德島縣	—	3	2	35	44	—	—	—	—	84
兵庫縣	—	—	1	—	—	—	—	—	—	1	香川縣	—	—	1	1	—	—	—	—	—	2
新瀉縣	—	1	—	—	—	—	—	—	—	1	愛媛縣	—	1	—	2	1	—	—	—	—	4
群馬縣	—	—	1	—	—	—	—	—	—	1	高知縣	—	—	—	2	—	—	—	—	—	2
茨城縣	—	—	1	—	—	—	—	—	—	1	福岡縣	—	1	—	—	—	—	—	—	—	1
三重縣	—	—	1	—	—	1	—	—	—	2	大分縣	—	1	—	—	—	—	—	—	—	1
靜岡縣	—	—	—	—	—	1	—	—	—	1	熊本縣	—	1	1	1	—	—	—	—	—	3
滋賀縣	—	2	—	—	—	—	—	—	—	2	鹿兒島縣	—	—	—	—	1	—	—	—	—	1
岐阜縣	—	1	—	1	—	—	—	—	—	2	沖繩縣	—	1	—	—	—	—	—	—	—	1
長野縣	—	—	2	—	—	—	—	—	—	2	合計	1	15	13	46	52	—	—	—	—	127
宮城縣	—	—	1	—	—	—	—	—	—	1	明治四十年	—	16	10	54	46	—	—	—	—	126
秋田縣	—	1	—	—	—	—	—	—	—	1	同三十九年	—	11	8	48	47	—	—	—	—	114
石川縣	—	—	—	—	1	—	—	—	—	1	同三十八年	—	11	10	50	45	—	—	—	—	117
鳥取縣	—	—	—	—	1	—	—	—	—	1	同三十七年	—	12	9	52	44	—	—	—	—	118
島根縣	—	—	1	—	—	—	—	—	—	1											

第一二三

縣官吏及雇人員俸給ノ一

明治四十一年十二月三十一日

階	級	人員	俸給年額	階	級	人員	俸給年額
知事官房	知事勅任二等	1	3,000	內務部	四級俸	3	1,620
	四級俸	1	540		六級俸	3	1,260
	八級俸	1	300		七級俸	9	3,240
	九級俸	1	240		八級俸	5	1,500
	十級俸	1	180		九級俸	6	1,440
	拾五圓未滿	1	156		十級俸	7	1,260
	計	5	1,416		拾五圓未滿	9	1,452
合計		6	4,416	計	42	11,772	
內務部	事務官奏任四等	1	2,000	視學判任	四級俸	1	540
	同 同 六等	1	1,000		六級俸	1	420
	事務官補同 七等	2	1,300		計	2	960
	技師同 五等	2	2,100		四級俸	1	540
	同 同 六等	1	30		五級俸	2	960
同 同 七等	5	150	七級俸	1	360		

第一二三 縣官吏及雇人員俸給ノ一 續

階	級	人員	俸給年額	階	級	人員	俸給年額	
內務部	技手判任	九級俸	4	警部判任	八級俸	5	1,500	
		十級俸	1			貳拾貳圓	1	264
		拾五圓未滿	11			九級俸	2	480
		計	20			拾七圓	4	816
	合計	76	22,899		十級俸	2	360	
警部	事務官奏任三等	1	2,000	技手判任	八級俸	1	300	
	技師同七等	1	50			拾七圓	1	204
	警視同六等	1	600			拾五圓未滿	1	36
	五級俸	1	480			計	3	540
	六級俸	1	420			合計	31	10,550
	七級俸	4	1,440					
	警部判任	貳拾七圓	5					

本表掲記ノ外内務部ニ事務官(奏任四等)一名 屬(六級俸)一名 韓國政府聘用中ノ者アリ

第一二四 縣官吏及雇人員俸給ノ二

階	級	人員	俸給月額	階	級	人員	俸給月額	
知事官房	事務雇	拾貳圓以上	—	警部	巡查判任	拾貳圓以上	442	
		拾貳圓未滿	11			待遇	拾貳圓未滿	—
內務部	事務雇	拾貳圓以上	5	65	事務雇	拾貳圓以上	1	12
		拾貳圓未滿	17	152			拾貳圓未滿	7
		計	22	217		計	8	76
	支關番及門衛	3	27	部	水給小	夫	8	57
	仕使	9	36		仕使	3	11	
	小	13	140		合計	32	208	
	合計	47	420		合計	493	6,228	

本表掲記ノ外請願巡查七人アリ此俸給月額金八拾九圓トス

第一二五 郡官吏人員俸給 明治四十一年十二月三十一日

階	級	人員	俸給年額	階	級	人員	俸給年額
郡長奏任	五等	5	4,400	六級俸	6	2,520	
	六等	2	1,500		七級俸	3	1,080
	七等	2	1,300		八級俸	4	1,296
	八等	1	600		九級俸	2	600
	計	10	7,800		拾參圓	8	2,208

第一二五 郡官吏人員俸給 續

階	級	人員	俸給年額	階	級	人員	俸給年額
郡書記判任	貳拾貳圓	5	1,320	事務雇	計	10	3,600
	九級俸	4	960		貳拾圓以上	1	156
	拾八圓	4	864		貳拾圓未滿	15	1,488
	拾七圓	12	2,448		日給	1	109
	十級俸	15	2,700		計	17	1,753
	拾五圓未滿	49	6,378	給仕使	12	516	
	計	112	22,374		小	22	1,836
郡視學判任	六級俸	2	840		合計	153	37,879
	七級俸	4	1,440				
	貳拾八圓	2	672				
	貳拾七圓	2	648				

第一二六 市町村吏員 明治四十一年十二月三十一日

階	級	人員	支給金月額				
			月俸	報酬額	計		
市吏員	市長	1	83	—	83		
	助役	1	41	—	41		
	名譽職參事會	6	—	—	—		
	收入役	1	25	—	25		
	市書記	拾貳圓以上	—	—	—		
		拾貳圓未滿	42	528	—	528	
	計	51	677	—	677		
町村吏員	町村長	名譽職	99	—	1,723	1,723	
		拾圓以上	31	552	—	552	
	助役	名譽職	78	—	1,105	1,105	
		拾圓以上	93	1,208	—	1,208	
	常設	拾圓未滿	4	33	—	33	
		委員	168	—	98	98	
	收入役	六圓以上	127	1,660	—	1,660	
		六圓未滿	2	12	—	12	
	書記	六圓以上	476	4,690	—	4,690	
		六圓未滿	14	60	—	60	
		事務備	六圓以上	31	237	—	237
			六圓未滿	8	39	—	39
區長及代理者	232	39	15	54			
	計	1,363	8,530	2,941	11,471		
	合計	1,414	9,207	2,941	12,148		

第一二七

町村吏員給與額平均

明治四十一年十二月三十一日

郡別	町 村 長		助 役		收 入 役	書 記
	名 譽 職	有 給	名 譽 職	有 給		
名 東	18,444	20,500	18,571	12,200	12,818	10,900
勝 浦	18,200	—	14,500	12,000	13,333	9,586
那 賀	13,875	15,666	11,777	11,647	11,050	7,873
海 部	15,500	14,333	11,142	11,571	10,166	9,300
名 西	19,000	18,500	12,857	12,250	13,909	9,500
板 野	19,352	18,666	14,076	14,315	16,523	11,670
阿 波	17,500	20,000	13,666	11,857	12,125	8,720
麻 植	18,900	14,500	14,600	13,800	14,181	10,032
美 馬	14,000	19,857	12,142	13,250	12,250	9,846
三 好	20,700	18,666	18,750	12,300	12,923	10,807
合 計	17,404	17,806	14,166	12,793	11,961	9,693
明治四十年	11,720	16,387	12,621	12,343	11,804	9,865
同三十九年	15,158	15,568	10,983	11,557	10,856	8,465
同三十八年	14,206	14,579	10,312	10,716	10,392	7,489
同三十七年	15,111	14,486	10,266	10,368	10,008	7,575

第一二八

收受及發送文書

明治四十一年

種 別	收 受			發 送			
	縣 內	縣 外	計	縣 內	縣 外	計	計
知 事 官 房	658	230	888	4,359	235	4,594	
內 務 部	43,982	5,731	49,713	39,693	5,960	45,653	
警 察 部	26,257	4,552	30,809	24,813	4,738	29,551	
合 計	70,897	10,513	50,601	68,865	10,933	79,798	
明治四十年	65,939	11,456	77,395	59,297	11,292	70,589	
同三十九年	89,707	10,430	100,137	149,406	13,188	162,594	
同三十八年	67,068	9,137	76,205	67,177	10,972	78,149	
同三十七年	84,605	10,466	95,071	86,514	12,907	99,421	

第一二九

令 達 件 數

年 次	縣 令	縣 訓 令	訓 令	告 示	諭 告	計
明治四十一年	137	24	233	777	5	1,176
同四十年	62	27	216	641	1	947
同三十九年	55	19	164	407	2	647
同三十八年	56	20	182	473	10	741
同三十七年	84	38	211	749	9	1,091

正 誤 表

頁	表 題	欄	行	誤	正
16	第 二 二	14	18	3.7	8.7
16	第 二 二	16	19	1.18	2.18
19	第 二 六	備考	4	溫度	濕度
20	第 二 八	13	8	50.6	56.0
20	第 二 八	13	10	41.5	64.1
26	第 三 四	8	14	106	109
31	第 四 三	6	3	1	3
31	第 四 三	6	5	3	1
49	第 六 八	3	17	流	派
73	第 一 〇 二	3	22	族	族
74	第 一 〇 二	6	37	72.413	92.413
80	第 一 〇 三	十一行ノ處		金貳金五拾錢	金貳圓五拾錢
81	第 一 〇 三	四十一行ノ處		金參貳厘錢	金參錢貳厘
97	第 一 一 五	7	4	408.600	428.600
104	第 一 二 七	5	9	11.857	12.857