

明治三十
八年

德島縣統計書

全



明治三十八年 德島縣統計書

凡例

一 此書ハ明治三十八年及明治三十七年度ニ於ケル本縣内ノ事實ヲ表章スルヲ以テ主眼トシ前年ノ事實ハ之ヲ表末ニ附記シ以テ比較ニ便ス

一 此書ハ本廳ノ調書及郡市役所其他ノ官衙及諸會社ヨリ蒐集セル材料ニ據リテ編纂ス

一 書中ノ事項ヲ分チテ次ノ二十類トス

- | | | | |
|----|-------|-----|-------|
| 第一 | 土地 | 第八 | 物價及賃錢 |
| 第二 | 氣象 | 第九 | 金融及貯蓄 |
| 第三 | 戶口 | 第十 | 交通 |
| 第四 | 農業 | 第十一 | 土功 |
| 第五 | 漁業及製鹽 | 第十二 | 教育 |
| 第六 | 工業 | 第十三 | 衛生 |
| 第七 | 商業 | 第十四 | 宗教 |

- 第十五 褒賞及救恤
 - 第十六 兵 事
 - 第十七 警 察
 - 第十八 財 政
 - 第十九 議 會
 - 第二十 官公署職員及文書
- 一 書中何年ト記セルハ曆年内ノ事實何年度ト記セルハ會計年度(其年四月十一日マテ)内ノ事實ニシテ會計年度ヲ以テ表章セル金額ハ總テ決算額トス
- 一 書中戸數及人口ニ對スル比例數ハ本籍人口及戸數ニ限ルモノ、外總テ明治三十八年十二月三十一日現在現住戸口ニ據ル
- 一 書中掲クル所ノ數ニシテ圓、反、石、斤、貫等ニ止ムルモノ其以下ノ少數ハ總テ四捨五入セリ但氣象事項ニ限リ五捨六入セリ
- 一 書中數位ノ下右傍ニ「●」ヲ附セルハ單位、「○」ヲ附セルハ千位百萬位ナリ而シテ單位ニ滿タザルモノハ「○」事實不詳ナルモノハ「？」掲記スベキ事實ナキモノハ「―」ヲ附セリ

明治四十年二月

德島縣第一部地方掛

明治三十八年 德島縣統計書目次

第一 地 勢	一	第一六 氣象ノ一	二八
第二 德島縣管轄沿革	二	第一七 氣象ノ二	二九
第三 德島縣位置	四	第一八 氣象ノ三	三〇
第四 德島縣管轄地域面積及廣表	四	第一九 氣象ノ四	三一
第五 郡市區劃	五	戸 口	
第六 町村區劃	六	第二〇 現住人口及戸數	三三
第七 警察區劃	一五	第二一 本籍人口累年比較	三四
第八 官有地反別	一七	第二二 本籍人口及戸數	三五
第九 民有地反別地價ノ一	一八	第二三 本籍人種稱別	三六
第一〇 民有地反別地價ノ二	一九	第二四 本籍人生年別	三七
第一一 免租地反別	二〇	第二五 本籍人口生産的不生産の年齢別	四一
第一二 荒地反別	二二	第二六 本籍人出生	四二
第一三 山嶽ノ景狀	二三	第二七 本籍人死亡	四三
第一四 原野ノ景狀	二四	第二八 本籍人結婚、離婚及配偶	四四
第一五 河川ノ脈絡	二五	第二九 人員異動ノ一	四五
氣象		第三〇 人員異動ノ二	四八
		三一 人員異動ノ三	四九
		三二 海外旅券下付人員	五一

第三三	在留外國人	五二	第六六	織物ノ五	一〇〇
第三四	市町村公民	五三	第六七	綿糸紡績ノ一	一〇一
農 業					
第三五	農業及戶數	五五	第六八	綿糸紡績ノ二	一〇一
第三六	自作及小作人	五六	第六九	蠶糸類及眞綿產額	一〇二
第三七	自作地及小作地反別	五七	第七〇	蠶種製造	一〇三
第三八	耕地ノ作付不作付反別	五八	第七一	製茶產額	一〇四
第三九	米作付反別及收穫高	五九	第七二	砂糖產額	一〇五
第四〇	麥作付反別及收穫高	六一	第七三	和紙產額	一〇六
第四一	黍、蜀黍、粟、稗作付反別及收穫高	六二	第七四	菜種油製造	一〇七
第四二	大豆、小豆、豌豆、蠶豆作付反別及收穫高	六三	第七五	酒類釀造	一〇八
第四三	玉蜀黍、甘藷、芋、馬鈴薯作付反別及收穫高	六四	第七六	醬油製造	一〇九
第四四	蘿蔔、菜種、甘蔗、實綿作付反別及收穫高	六六	第七七	度量器製作員數ノ一	一一〇
第四五	葉藍、葉煙草、大麻、苧麻作付反別及收穫高	六七	第七八	度量器製作員數ノ二	一一〇
第四六	茶畑桑畑反別	六八	第七九	量器製作員數	一一一
第四七	繭產額	六九	第八〇	衡器製作員數	一一一
第四八	獎勵諸會	七一	第八一	工場ノ一	一一二
第四九	牛 馬	七三	第八二	工場ノ二	一一七
商 業					

第五〇	牛馬ノ種類	七四	第八三	商業者及戶數	一二三
第五一	牛馬ノ出生及斃死	七六	第八四	會社ノ一	一二四
第五二	屠牛馬	七七	第八五	會社ノ二	一二五
第五三	狩獵免狀付與人員	七八	第八六	會社ノ三	一二六
漁業及製鹽					
第五四	漁戶及漁業者	八〇	第八七	鐵道會社ノ一	一二九
第五五	漁 船	八五	第八八	鐵道會社ノ二	一三〇
第五六	難破漁船	八六	第八九	鐵道會社ノ三	一三〇
第五七	遠洋漁業	八七	第九〇	電燈會社ノ一	一三一
第五八	水產物ノ一	八八	第九一	電燈會社ノ二	一三一
第五九	水產物ノ二	九一	第九二	質 屋	一三二
第六〇	製 鹽	九三	第九三	藍玉藻輸出高	一三三
工 業					
第六一	工業者及戶數	九四	第九四	材木ノ相場	一三六
第六二	織物ノ一	九五	九五	德島市物價平均價額	一三七
第六三	織物ノ二	九六	九六	履備賃錢	一四一
第六四	織物ノ三	九七	金融及貯蓄		
第六五	織物ノ四	九八	九七	銀 行	一四四
			九八	銀行出納金及通貨在高	一四四

第九九 銀行預り金	一四五	第一三二 尋常高等小學校費	二〇五
第一〇〇 銀行貸付金	一四六	第一三三 高等小學校費	二〇六
第一〇一 銀行手形	一四七	第一三四 實業補習學校費	二〇七
第一〇二 銀行爲替	一四七	第一三五 縣郡市町村公學ニ屬スル收入	二〇八
第一〇三 銀行貯蓄	一四八	第一三六 尋常及尋常高等小學校收入	二一〇
第一〇四 記名公債証書所有人員及額面金額	一五〇	第一三七 高等小學校收入	二一一
第一〇五 記名公債証書種類別額面金額	一五〇	第一三八 實業補習學校收入	二一二
交 通			
第一〇六 瀛車鐵道	一五二	第一三九 尋常小學校資產	二一二
第一〇七 瀛車鐵道乘客	一五二	第一四〇 尋常高等小學校資產	二一三
第一〇八 諸 車	一五二	第一四一 高等小學校資產	二一五
第一〇九 小 船	一五三	第一四二 實業補習學校資產	二一六
土 功			
第一一〇 著大ノ橋梁	一五七	第一四三 學務委員	二一七
第一一一 土木工程	一五八	第一四四 圖 書 館	二一八
第一一二 土木工程細別	一六〇	第一四五 新聞紙	二一九
第一一三 橋梁架設及修繕費細別	一六六	衛 生	
第一一四 水 害(自ノ一三)	一六七	第一四六 醫師及產婆	二二〇
		第一四七 藥劑師、藥種商、製藥者並賣藥及賣藥規則外藥劑方數	二二一
		第一四八 死亡者病症ノ一	二二二

教 育

第一一五 學齡人員	一八三	第一四九 死亡者病症ノ二	二二三
第一一六 學齡人員百中就學累年比較	一八三	第一五〇 死亡者年齡別病症	二二五
第一一七 小學校	一八四	第一五一 傳染病患者及死亡者	二二六
第一一八 小學校兒童	一八五	第一五二 種痘人員	二二八
第一一九 小學校兒童出席及欠席平均	一八六	第一五三 中毒患者及死亡者	二三〇
第一二〇 小學校卒業者	一八七	第一五四 娼妓健康診斷ノ一	二三一
第一二一 小學校教員	一八九	第一五五 娼妓健康診斷ノ二	二三二
第一二二 小學校教員	一九〇	宗 教	
第一二三 小學校本科正教員月俸	一九一	第一五六 神社及神職	二三三
第一二四 小學校專科正教員月俸	一九二	第一五七 寺院及住職	二三四
第一二五 小學校准教員月俸	一九四	第一五八 耶穌教會及講義所並布教者	二三五
第一二六 實業補習學校	一九五	褒賞及救恤	
第一二七 縣立學校生徒	一九六	第一五九 篤行奇特者並受賞人員	二三七
第一二八 縣立學校教員	一九八	第一六〇 國費恤救人員	二三七
第一二九 各種學校	一九九	第一六一 國費恤救米高	二三九
第一三〇 縣郡市町村公學費	二〇〇	第一六二 罹災救助基金	二四〇
第一三一 尋常小學校費	二〇三	兵 事	
		第一六三 兵 員	二四二

第一六四	徵集人員	二四三	第一九八	國稅ノ細目	二九七
第一六五	徵集人員ノ一	二四四	第一九九	地租ノ細目	二九九
第一六六	徵集人員ノ二	二四五	第二〇〇	所得稅ノ細目	二九九
第一六七	徵集人員ノ三	二四七	第二〇一	第三種所得稅細目ノ一	三〇〇
第一六八	徵集猶豫延期人員	二四七	第二〇二	第三種所得稅細目ノ二	三〇二
第一六九	徵集免除並兵役免除人員	二四九	第二〇三	酒稅ノ細目	三〇二
第一七〇	赤十字社員及年饌金	二五一	第二〇四	國稅滯納處分人員	三〇三
警 察					
第一七一	警視警部及巡查	二五三	第二〇五	國稅滯納處分金額	三〇四
第一七二	就捕犯罪者ノ一	二五四	第二〇六	國庫稅外歲入	三〇六
第一七三	就捕犯罪者ノ二	二五五	第二〇七	國庫支出ノ縣經費	三〇七
第一七四	就捕犯罪者ノ三	二五七	第二〇八	縣歲入	三〇九
第一七五	違警罪處斷人員	二五九	第二〇九	郡市別縣稅徵收額	三一四
第一七六	監視人員	二六〇	第二一〇	縣歲出	三一五
第一七七	警察上救護	二六二	第二一一	縣稅滯納處分人員及金額	三二一
第一七八	盜 難	二六四	第二一二	郡歲入ノ一	三二三
第一七九	盜難ニ罹リシ財產	二六六	第二一三	郡歲入ノ二	三二四
第一八〇	變死者及棄兒ノ一	二六九	第二一四	郡歲出ノ一	三二六
			第二一五	郡歲出ノ二	三二九

第一八一	變死者及棄兒ノ二	二七一	第二一六	市町村歲入ノ一	三三二
第一八二	自殺者及自殺セントセシ者ノ年齡及 因由	二七三	第二一七	市町村歲入ノ二	三三四
第一八三	死傷者ノ年齡及原因	二七六	第二一八	市町村歲出ノ一	三三六
第一八四	殺傷者及殺傷セラレントセシ者ノ年 齡及因由	二七七	第二一九	市町村歲出ノ二	三三七
第一八五	火 災	二八一	第二二〇	市町村稅滯納處分人員及金額	三三八
第一八六	消防組	二八四	第二二一	普通水利組合歲入歲出	三四〇
第一八七	旅舍宿泊人	二八五	第二二二	水害豫防組合歲入歲出	三四二
第一八八	政談非政談集會	二八七	議 會		
第一八九	取締ニ關スル諸營業ノ一	二八八	第二二三	縣郡市町村會議員	三四五
第一九〇	取締ニ關スル諸營業ノ二	二九〇	第二二四	縣郡市町村會議員選舉有權者	三四六
第一九一	貸座敷	二九一	第二二五	郡 市 會	三四七
第一九二	娼 妓	二九二	第二二六	郡市參事會	三四八
第一九三	警察上死傷者	二九二	官公署職員及文書		
第一九四	警察上ニ係ル賞與	二九三	第二二七	縣郡官吏及傭	三五〇
第一九五	巡查退隱料遺族扶助料及給助年金	二九三	第二二八	縣官吏ノ本籍府縣及族稱	三五三
第一九六	巡查諸給與	二九四	第二二九	縣郡市町村吏員	三五四
財 政					
第一九七	國 稅	二九六	第二三〇	文書件數	三五六

明治三十八年 德島縣統計書目次終

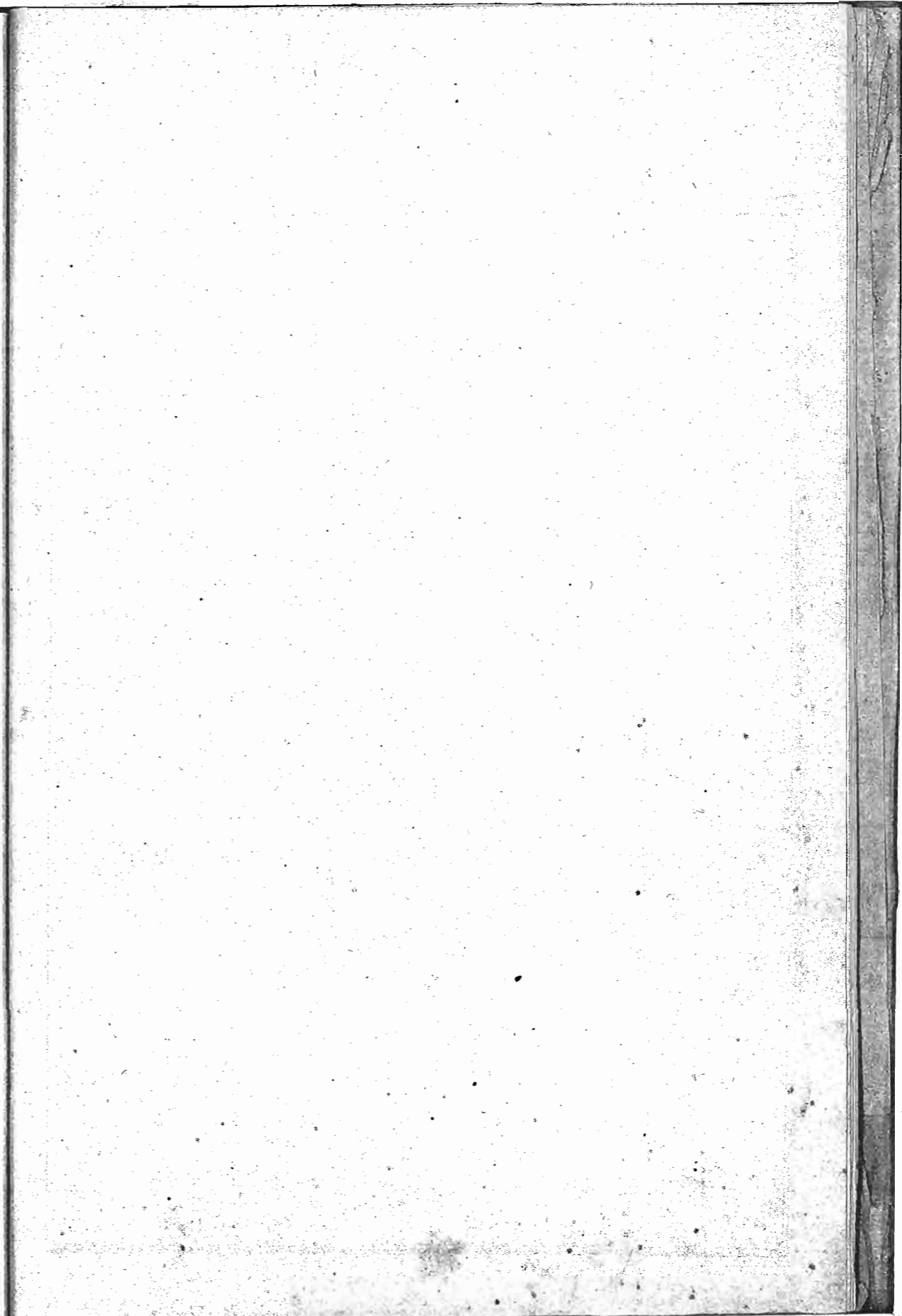

阿波全國圖

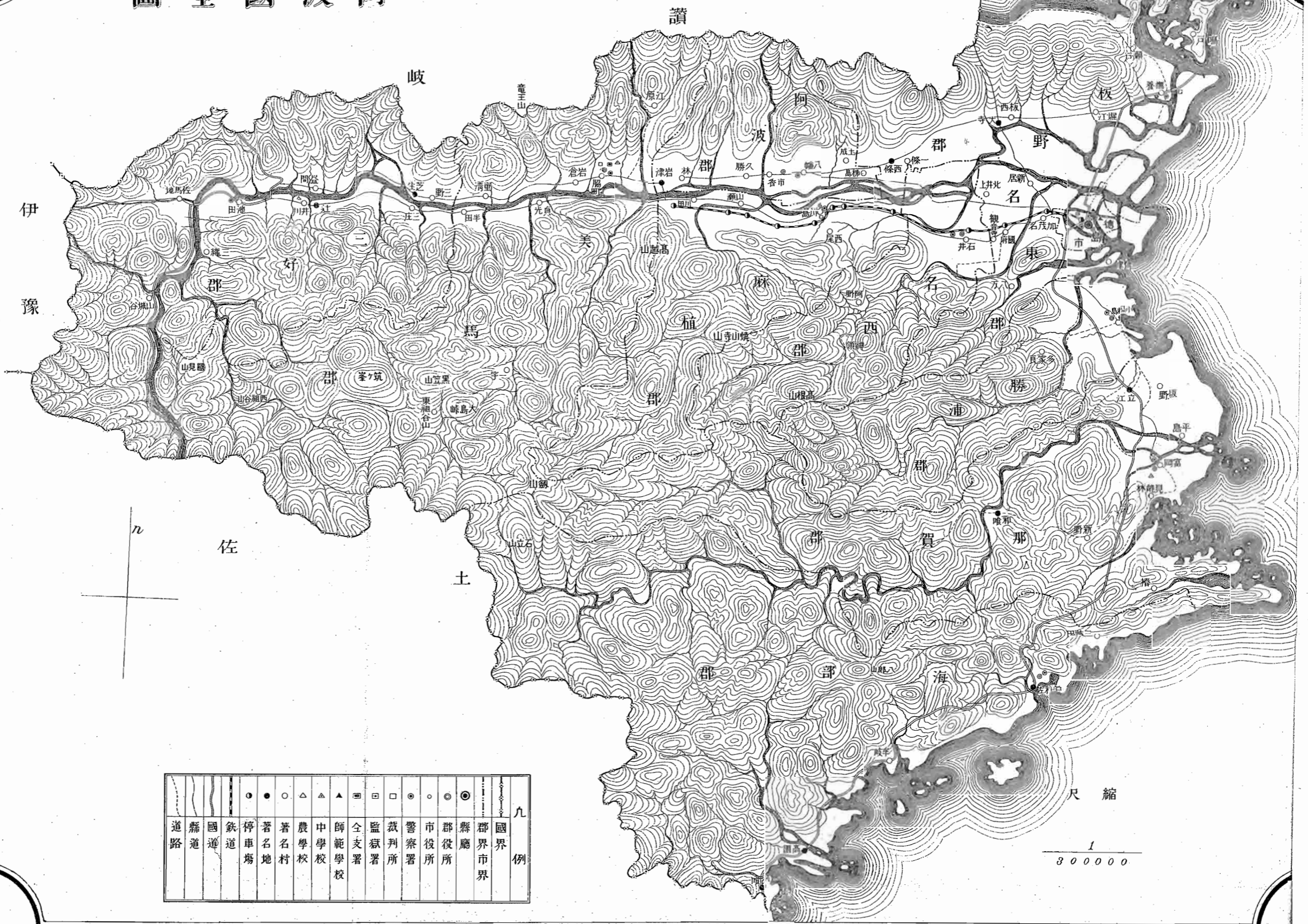

伊
豫

n

佐

土

九	例	國界	郡界	市界	縣廳	郡役所	市役所	警察署	裁判所	監獄署	全支署	師範學校	中學校	農學校	著名村	著名地	停車場	鐵道	國道	縣道	道路	
○	●	○	△	▲	■	□	◎	○	○	○	○	○	○	○	○	○	○	○	○	○	○	○

尺縮

1
300000

明治三十八年 德島縣統計書

土地

第一 地勢

○境界 本縣管轄ノ阿波國ハ南海道ノ一ニシテ北ハ讚岐(香川縣)ニ接シ西北ハ伊豫(愛媛縣)ニ連リ西南ハ土佐(高知縣)ニ界シ東ハ海ニ濱シ鳴門海峡ヲ挾ミテ淡路(兵庫縣)ニ相對シ又内海ヲ隔テ、紀伊(和歌山縣)ト相望ム

○山脈 西方土佐伊豫兩國ノ間ヨリ來ル所ノ一脈ハ三好美馬阿波板野各郡ノ北端ヲ東走シ讚岐ノ界ヲ劃シ鳴門海峡ニ至テ盡ク又西南土佐國境ニ起ル一脈ハ分レテ三トナリ一ハ名西麻植ノ境上ニ蛇蜒シ一ハ勝浦名西兩郡郡境ニ連リ一ハ那賀海部ノ郡境ヲ走レリ此三系脈ハ全國ニ起伏連互シ東南海濱ニ至テ盡ク故ヲ以テ平地ハ二分半ニ過キス西南ノ地ハ高ク水流皆テ東下ス

○水流 吉野川ハ源ヲ遠ク伊豫土佐兩國ニ發シ美馬三好ノ間ニ入リ阿波麻植名西名東板野ノ七郡ヲ貫流東下シ管内流域三十里ニシテ海ニ入ル那賀川ハ源ヲ那賀郡鏡渡山ニ發シ那賀郡中ヲ東流スル一二十八里コシテ海ニ入ル勝浦川ハ源ヲ勝浦郡福原村大字旭村ニ發シ勝浦郡中ヲ東流スル十三里ニシテ海ニ注ク其他海部郡ニ海部川アリ長サ十里四川皆舟楫ノ便アリ

○田畝 南方勝浦那賀海部ノ三郡ハ水田多ク稻穀ニ適シ北方名東名西板野阿波麻植美馬三好ノ七郡ハ土質良好ニシテ藍作ニ適ス然レモ灌漑ニ便ナラス水田少キヲ以テ多ク麥、煙草、甘蔗、雜穀ヲ栽培ス

第二

德島縣管轄沿革

沿革系譜

線ハ襲階

線ハ合併

線ハ分割

德島藩

藩主松平阿波守河波國淡路國一圓ヲ領ス

明治二年六月藩主ヲ以テ知事トス

德島縣

明治四年七月廢藩置縣シ阿波國及淡路國ノ内四十二ヶ村ヲ除ク外一圓ヲ管轄ス

名東縣

明治四年十一月改稱

兵庫縣

明治四年十一月合併淡路國四十二ヶ村

香川縣

明治八年九月分割讚岐國一圓

香川縣

明治六年二月合併讚岐國一圓

兵庫縣

明治九年八月淡路國一圓ヲ分割シ名東縣廢セララル

高知縣

明治九年八月名東縣廢セララル高知縣ノ管轄トナル

德島縣

明治十三年德島縣再置阿波國一圓ヲ管轄ス

年次

明治二年六月……松平阿波守封土版籍ヲ奉還シ德島藩トナル
 同四年七月十四日……德島藩ヲ廢シ德島縣ヲ置カレ阿波國一圓十郡及淡路國二郡
 (津名郡四十二ヶ村ヲ除ク)ヲ管轄ス此舊石高貳拾四萬千石餘
 同年十一月十五日……德島縣ヲ名東縣ト改稱シ阿淡兩國一圓十二郡ヲ管轄ス此舊
 石高貳拾五萬六千石餘ナリ
 同六年二月二十二日……香川縣廢セラレ讚岐國一圓十二郡ヲ名東縣ノ管轄ニ併屬ス
 此舊石高貳拾八萬八千石餘ナリトス
 同八年九月五日……香川縣ヲ再置シ讚岐國一圓十二郡ヲ割キテ同縣ノ管轄トセ
 ラル
 同九年八月二十一日……名東縣ヲ廢シ阿波國一圓十郡ハ高知縣ハ淡路國一圓二郡ハ
 兵庫縣ニ合併セララル
 同九年十月六日……高知縣德島支廳ヲ德島ニ置キ阿波國一圓十郡ヲ支配ス
 同十一年十二月廿五日……該支廳ヲ廢シ更ニ出張所ヲ置ク
 同十三年三月二日……再ヒ德島縣ヲ置カレ阿波國一圓十郡ヲ管轄ス

第三 德島縣ノ位置

在	廳	地	極	所	名	經	度	方位	地	名	緯	度
阿波國	德島市	西經	度	那賀郡	伊島	度	分	南	海部郡	竹島	度	分
大字	寺島町	北緯	三〇八三	三好郡	三傍示山	六〇六〇	〇〇	北	板野郡	島田山	三三三〇	〇〇
			三四〇五									

經度ハ東京皇城舊本丸天守臺ヲ基礎トス

第四 德島縣管轄地域面積及廣袤

名	海部郡	那賀郡	勝浦郡	名東郡	德島市	面積		方位		方位		方位	
						里	程	地	名	里	程	地	名
一四五	五七五	三七五	一五六	八二七	一六一	極極	西東	大字安宅村	二〇〇〇	極極	北南	大字二軒屋町	〇・三三〇〇
								大字佐古村				大字下助任村	
								齋津村大字津田浦村				佐那河内村大字上佐那河内村	
								上八万村大字一宮村				加茂村大字上助任村	
								小松島村大字金磯新田村				福原村大字旭村	
								多家真村大字八多村				勝占村大字大谷村	
								椿村大字椿村				坂野村大字和田島村	
								澤谷村大字岩倉村				坂野村大字和田島村	
								阿部村大字伊座利村				坂野村大字和田島村	
								奥木頭村大字北川村				坂野村大字和田島村	
								石井村大字内谷村				坂野村大字和田島村	
								上分上山村				坂野村大字和田島村	

總計	三好郡	美馬郡	麻植郡	阿波郡	板野郡
二六三三二	三三三七	五〇〇一	一四九七	八八四	二一〇〇
〃〃〃	〃〃〃	〃〃〃	〃〃〃	〃〃〃	〃〃〃
那賀郡浦生田柳三好郡三傍示山村	三庄村大字毛田村佐馬地村大字佐野村	穴吹村大字拜村西祖谷山村	牛島村大字牛島村川田村	柳島村大字知惠島村林村大字西林村	里浦村大字里浦村御所村大字宮河内村
二七二〇〇	七二八五四	二四一五二	五〇九一五	四二一五三	七三〇〇八
〃〃〃	〃〃〃	〃〃〃	〃〃〃	〃〃〃	〃〃〃
海部郡穴喰村大字穴喰浦村板野郡瀬戸村大字大島田村	三名村大字下名村三野村大字太刀野村	東祖谷山村江原村大字曾江山村	木屋平村大字木屋平村川田村	市香村大字香美村大俣村大字日開谷村	川内村大字小松新田村瀬戸村大字大島田村
二一、八〇〇	八三、三三〇	一三、三〇〇	五、二七二九	二二、四三〇	四、一、四九

第五 郡市區劃

明治三十八年十二月三十一日現在

郡市區劃	郡市役所位置	市町村役場數	町數	村數	現住人口		面積	一方里ノ現住人口
					戶數	人口		
德島市	德島市大字德島町	一	一	一	一三一、五二	六二、七五一	一六二	三八、九七六
名東郡	德島市大字寺島町	一	一	一	一〇、四四	五七、〇八七	八二、七	六、九〇三
勝浦郡	勝浦郡小松島村大字小松島浦村	七	一	七	六、五二八	三五、五二〇	一五、六二	二、二七四
那賀郡	那賀郡富岡町大字富岡町	二	一	二	一五、三七一	八九、五六四	三七、五八	二、三三三

土地 町村區劃

郡 浦 勝					郡 東											
小計	福原村	高銓村	棚野村	生比奈村	多家良村	勝占村	小松島村	小計	北井上村	南井上村	國府村	佐那河内村	上八万村	新居村	冲洲村	加茂名村
大字旭村	大字正木村	大字三溪村	大字沼江村	大字宮井村	大字西須賀村	大字小松島浦村	大字芝原村	大字日開村	大字中村	大字下町村	大字南井上村	大字冲ノ洲浦村	大字庄村	大字津田浦村	大字冲ノ洲浦村	大字津田浦村
六五二八	五七三	三九八	七九九	六二二	一〇〇九	二二八九	一〇一四	一〇一九	五五九	九二二	八二六	九〇九	九〇五	三九五	三三五	一四三三
三七八一九	三三三八	二三四五	四九七四	三三三一	五八四四	一三九八四	六〇六七	六二六一	三五二六	五三三六	四三二一	五三二六	六六三三	二二一一	二二一一	七九二二
三三三三	三〇三三	二二七〇	四四七六	三三三三	五五七三	二二四七五	五七〇八	六〇八八	三二一〇	五二〇三	四一五五	五三〇三	六二一〇	二〇六三	二〇六三	七二七五
三三三五	三八八	二八三	五二〇	三八五	六〇〇	八七四	四九四六	五四二	三六五	四八二	五八三	六六六	四四六	一四三	一四三	五一
一四八八二・一〇三	四七・一六七・九二〇	一五〇八四四〇四	二一六四四四〇〇	一三七八〇五〇五	二四五二九七二一	一〇三三三三六三六	七四七四四七〇	四七四一六〇一	四三三三三九一〇	五九〇九七〇二〇	一六六六九二〇一	一一四七〇二一八	四七五〇八一七	三・一八八・四一六	三・一八八・四一六	六九一五二〇六
一三二四六・七〇六〇	五七・五九九・〇六〇	五八・三三六・〇一〇	一四六・一六七・四〇〇	一三〇・一六九・七三〇	二九九・二二七・九四〇	三〇一・三三八・五四〇	二二八・七〇・二八九〇	三三三・三〇・一五〇	三三三・三〇・一五〇	一九六・二六・五三六〇	一一六・一四〇・七四〇	一九〇・五・一九・〇	二〇〇・九〇・三〇七〇	二〇〇・九〇・三〇七〇	三三三・三三八・〇四〇	二二四・八八七・四九〇

第六 町村區劃

名	町村役場位置		現住戸數	本籍人	現住人	公民	民有地反別	民有地地價
	町	村						
齋津村	大字津田浦村	大字津田浦村	一三三三	八二〇一	七四五八	四〇六	二七七九・一〇三	六四三・八九・二一〇
八万村	大字冲濱村	大字冲濱村	一〇三三	五八三一	五五二一	五〇一	八八二九・二二六	二二・八二六・〇八〇
加茂村	大字田宮村	大字田宮村	七五九	五〇六三	四・一八四	三〇一	四・五四八・二二二	二四・八八七・四九〇
齋津村	大字津田浦村	大字津田浦村	一三三三	八二〇一	七四五八	四〇六	二七七九・一〇三	六四三・八九・二一〇

明治三十八年十二月三十一日現在

土地 町村區劃

總計	郡市役所位置		市町村役場數	町數	村數	現住戸數	現住人口	面積	現住人口
	郡	市							
總計	三好郡	池田町	二	四	一三五	二五・七〇五	七三三・九六八	二六三・三三	三・四〇三
海部郡	和佐村	大字奥河内村	一	一	一五	八四八九	四六・二六八	五七・五九	八〇三
名西郡	石井村	大字石井村	一	一	二二	八二四二	四六・二一一	一四・五六	三・一七四
板野郡	撫養町	大字南濱村	一	一	二〇	二〇二八二	一六・八二九	二一・〇〇	五・五六三
阿波郡	香村	大字市場町	一	一	八	七〇五九	四二・〇九〇	八・八四	四・七六一
麻植郡	桑川村	大字川島町	一	一	一	八七六	四八・九八五	一四・九七	三・二七二
美馬郡	脇町	大字脇町	一	一	一	一四九〇八	八六・六四八	五〇・〇一	一・七三三
三好郡	池田町	大字池田町	一	一	一	二二七六八	七二〇・一五	三三・一七	二・一七一

土地 町村區劃

		那										賀									
町村役場位置	現住戸數	本籍人	現住人	公	民	民有地	反別	民有地	地價	町村役場位置	現住戸數	本籍人	現住人	公	民	民有地	反別	民有地	地價		
立江村	六二〇	三五四三	三三九九	三二五	四六四	八,五九〇	六〇五	二四七	四九二	大字立江村	八九〇	五八二	四三八七	四〇三	四五四	六,四八二	六二一	三三三	三,九八七		
坂野村	一〇〇六	六三四二	六〇九二	四六四	九四七	九,四四七	一,〇〇	三三三	三,三六〇	大字坂野村	七〇二	四七三三	四三八七	四〇三	四五四	六,二八三	八二一	三三三	三,三六〇		
今津浦村	七〇二	四七三三	四三八七	四〇三	四五四	六,四八二	六二一	三三三	三,三六〇	大字今津浦村	一一九六	三,五九六	四三八七	四〇三	四五四	六,四八二	六二一	三三三	三,三六〇		
羽ノ浦村	一一九六	七四三三	七〇三三	五五四	五五四	七,一四八	二二八	三三三	三,三六〇	大字中庄村	一〇九〇	三,五九六	四三八七	四〇三	四五四	六,四八二	六二一	三三三	三,三六〇		
平島村	五三三	三,五九六	三,三三三	三三三	三三三	三,三三三	三三三	三三三	三三三	大字中野島村	二七九	六九五七	六九五七	六九五七	六九五七	六九五七	六九五七	六九五七	六九五七		
中野島村	二七九	六九五七	六九五七	六九五七	六九五七	六九五七	六九五七	六九五七	六九五七	大字柳島村	一一五三	一,六三八	一,四八四	一,四八四	一,四八四	一,四八四	一,四八四	一,四八四	一,四八四		
富岡町	二七九	一,六三八	一,四八四	一,四八四	一,四八四	一,四八四	一,四八四	一,四八四	一,四八四	大字石塚村	八二七	四八八四	四八八四	四八八四	四八八四	四八八四	四八八四	四八八四	四八八四		
寶田村	一一五三	七四一五	七〇八三	七〇八三	七〇八三	七〇八三	七〇八三	七〇八三	七〇八三	大字立善寺村	五八三	三,四九五	三,三三三	三,三三三	三,三三三	三,三三三	三,三三三	三,三三三	三,三三三		
見能林村	八二七	四八八四	四八八四	四八八四	四八八四	四八八四	四八八四	四八八四	四八八四	大字見能方村	八二七	五,六三〇	五,一八九	五,一八九	五,一八九	五,一八九	五,一八九	五,一八九	五,一八九		
橋浦村	五八三	三,四九五	三,三三三	三,三三三	三,三三三	三,三三三	三,三三三	三,三三三	三,三三三	大字橋浦村	七〇二	四,六三七	四,二四六	四,二四六	四,二四六	四,二四六	四,二四六	四,二四六	四,二四六		
福井村	八二七	五,六三〇	五,一八九	五,一八九	五,一八九	五,一八九	五,一八九	五,一八九	五,一八九	大字下福井村	五〇〇	三,六二五	三,五七九	三,五七九	三,五七九	三,五七九	三,五七九	三,五七九	三,五七九		
椿村	七〇二	四,六三七	四,二四六	四,二四六	四,二四六	四,二四六	四,二四六	四,二四六	四,二四六	大字桑野村	六〇七	三,一五〇	三,〇一九	三,〇一九	三,〇一九	三,〇一九	三,〇一九	三,〇一九	三,〇一九		
桑野村	五九六	三,六二五	三,五七九	三,五七九	三,五七九	三,五七九	三,五七九	三,五七九	三,五七九	大字上荒井村	八二七	五,六三〇	五,一八九	五,一八九	五,一八九	五,一八九	五,一八九	五,一八九	五,一八九		
長生村	五〇〇	三,一五〇	三,〇一九	三,〇一九	三,〇一九	三,〇一九	三,〇一九	三,〇一九	三,〇一九	大字下大野村	六〇七	三,一五〇	三,〇一九	三,〇一九	三,〇一九	三,〇一九	三,〇一九	三,〇一九	三,〇一九		
大野村	六〇七	三,一五〇	三,〇一九	三,〇一九	三,〇一九	三,〇一九	三,〇一九	三,〇一九	三,〇一九	大字加茂村	八二七	五,六三〇	五,一八九	五,一八九	五,一八九	五,一八九	五,一八九	五,一八九	五,一八九		
加茂谷村	八二七	五,六三〇	五,一八九	五,一八九	五,一八九	五,一八九	五,一八九	五,一八九	五,一八九	大字豐田村	五八三	三,四九五	三,三三三	三,三三三	三,三三三	三,三三三	三,三三三	三,三三三	三,三三三		
新野村	五八三	三,四九五	三,三三三	三,三三三	三,三三三	三,三三三	三,三三三	三,三三三	三,三三三												

土地 町村區劃

海部郡					郡				
町村役場位置	現住戸數	本籍人	現住人	公	民	民有地	反別	民有地	地價
阿部村	二五六	一,七八四	一,五三一	一五七	一五七	一,四七二	八二六	六,一一三	六,一一三
三岐田村	一〇九八	六,〇七八	五,七八八	六一四	六一四	八,〇七六	七二六	四,六二一	四,六二一
日和佐村	九三五	四,六七七	四,五二〇	四〇一	四〇一	三,六八二	四〇三	四,〇四三	四,〇四三
赤河内村	六〇四	三,八二二	三,七六五	四六一	四六一	四,〇三六	四〇七	一,七五七	一,七五七
牟岐村	一一九七	七,七〇〇	七,五五五	六九〇	六九〇	三,〇三九	四二六	二,九四九	二,九四九
浅川村	五〇〇	二,八八一	二,七九〇	三五二	三五二	九,三〇八	五〇九	五,三二九	五,三二九
川東村	五一一	三,一八一	三,〇五六	三三三	三三三	五,六〇〇	二二二	一,〇二二	一,〇二二
川西村	三九四	二,六三八	二,五五八	二九〇	二九〇	二,四七五	六〇三	一,〇〇三	一,〇〇三
新奥村	五六一	二,三三三	二,二七二	二七二	二七二	一,〇八九	六〇三	六,一一三	六,一一三

土地 町村區劃

海		郡		部		名		西	
川上村	大字神野村	大字神野村	大字神野村	大字神野村	大字神野村	大字神野村	大字神野村	大字神野村	大字神野村
穴喰村	大字穴喰浦村	大字穴喰浦村	大字穴喰浦村	大字穴喰浦村	大字穴喰浦村	大字穴喰浦村	大字穴喰浦村	大字穴喰浦村	大字穴喰浦村
下木頭村	中木頭村大字平谷村	中木頭村大字平谷村	中木頭村大字平谷村	中木頭村大字平谷村	中木頭村大字平谷村	中木頭村大字平谷村	中木頭村大字平谷村	中木頭村大字平谷村	中木頭村大字平谷村
上木頭村	大字岩倉村	大字岩倉村	大字岩倉村	大字岩倉村	大字岩倉村	大字岩倉村	大字岩倉村	大字岩倉村	大字岩倉村
奧木頭村	大字西宇村	大字西宇村	大字西宇村	大字西宇村	大字西宇村	大字西宇村	大字西宇村	大字西宇村	大字西宇村
小計
石井村	大字石井村	大字石井村	大字石井村	大字石井村	大字石井村	大字石井村	大字石井村	大字石井村	大字石井村
浦庄村	大字下浦村	大字下浦村	大字下浦村	大字下浦村	大字下浦村	大字下浦村	大字下浦村	大字下浦村	大字下浦村
高原村	大字高原村	大字高原村	大字高原村	大字高原村	大字高原村	大字高原村	大字高原村	大字高原村	大字高原村
入田村	大字入田村	大字入田村	大字入田村	大字入田村	大字入田村	大字入田村	大字入田村	大字入田村	大字入田村
藍畑村	大字高畑村	大字高畑村	大字高畑村	大字高畑村	大字高畑村	大字高畑村	大字高畑村	大字高畑村	大字高畑村
高川原村	大字高川原村	大字高川原村	大字高川原村	大字高川原村	大字高川原村	大字高川原村	大字高川原村	大字高川原村	大字高川原村
高志村	大字高志村	大字高志村	大字高志村	大字高志村	大字高志村	大字高志村	大字高志村	大字高志村	大字高志村
阿野村	大字阿野村	大字阿野村	大字阿野村	大字阿野村	大字阿野村	大字阿野村	大字阿野村	大字阿野村	大字阿野村
上分上山村	大字上分上山村	大字上分上山村	大字上分上山村	大字上分上山村	大字上分上山村	大字上分上山村	大字上分上山村	大字上分上山村	大字上分上山村
神領村	神領村	神領村	神領村	神領村	神領村	神領村	神領村	神領村	神領村
町村役場位置
現住戸數
本籍人
現住人
公
民
民有地反別
民有地地價

土地 町村區劃

郡		野		板		郡	
鬼籠野村	鬼籠野村	鬼籠野村	鬼籠野村	鬼籠野村	鬼籠野村	鬼籠野村	鬼籠野村
下分上山村	大字下分上山村	大字下分上山村	大字下分上山村	大字下分上山村	大字下分上山村	大字下分上山村	大字下分上山村
小計
撫養町	大字齋田村	大字齋田村	大字齋田村	大字齋田村	大字齋田村	大字齋田村	大字齋田村
里浦村	大字里浦村	大字里浦村	大字里浦村	大字里浦村	大字里浦村	大字里浦村	大字里浦村
鳴門村	大字高島村	大字高島村	大字高島村	大字高島村	大字高島村	大字高島村	大字高島村
瀬戸村	大字堂浦村	大字堂浦村	大字堂浦村	大字堂浦村	大字堂浦村	大字堂浦村	大字堂浦村
大津村	大字大代村	大字大代村	大字大代村	大字大代村	大字大代村	大字大代村	大字大代村
堀江村	大字大谷村	大字大谷村	大字大谷村	大字大谷村	大字大谷村	大字大谷村	大字大谷村
松茂村	大字廣島浦村	大字廣島浦村	大字廣島浦村	大字廣島浦村	大字廣島浦村	大字廣島浦村	大字廣島浦村
北島村	大字中村	大字中村	大字中村	大字中村	大字中村	大字中村	大字中村
川内村	大字沖島村	大字沖島村	大字沖島村	大字沖島村	大字沖島村	大字沖島村	大字沖島村
應神村	大字東貞方村	大字東貞方村	大字東貞方村	大字東貞方村	大字東貞方村	大字東貞方村	大字東貞方村
住吉村	大字笠木村	大字笠木村	大字笠木村	大字笠木村	大字笠木村	大字笠木村	大字笠木村
板東村	大字板東村	大字板東村	大字板東村	大字板東村	大字板東村	大字板東村	大字板東村
藍園村	大字奥野村	大字奥野村	大字奥野村	大字奥野村	大字奥野村	大字奥野村	大字奥野村
板西村	大字大寺村	大字大寺村	大字大寺村	大字大寺村	大字大寺村	大字大寺村	大字大寺村
榮村	大字下庄村	大字下庄村	大字下庄村	大字下庄村	大字下庄村	大字下庄村	大字下庄村
町村役場位置
現住戸數
本籍人
現住人
公
民
民有地反別
民有地地價

土地 町村區劃

阿波郡						板野郡								
小計	伊澤村	久勝村	大俣村	市香村	八幡村	土成村	柿島村	小計	北灘村	御所村	松島村	一條村	大山村	松坂村
大字西林村	大字伊澤村	大字久千田村	大字上喜來村	大字市場町	大字八幡町	大字成當村	大字柿原村	大字宿毛谷村	大字吉田村	大字七條村	大字西條村	大字西分村	大字那東村	大字那東村
七〇五九	九二四	七七一	八二〇	八二五	九二五	八五五	一〇六一	二〇二八	五二五	七八一	七四三	九二七	九〇〇	五二八
四四三三	五六六三	五〇六八	五五五九	五八一	五七六四	五三七六	六、一六八	二五五〇	三三九七	五二〇八	四九二〇	五八六八	五七七〇	三一七〇
四二〇九〇	五九二二	四八七三	五〇八九	四、八四五	五、六九四	四、八六二	五、七九八	一、六八二九	三三三四	四七〇〇	四、四三二	五、六〇一	五、四七五	二、九五二
四二九九	五八八	五二九	五三三	五七〇	五〇九	四八三	六〇四	一〇四〇五	三六四	五五九	四三四	四六五	四四八	三〇二
一〇、一七〇、一、一	一〇、一七二、九、一四	一六、八八五、九、〇三	六、八一、九、九、一六	三、四、八一、九、五、二〇	九、五三〇、八、〇、四	六、五二八、〇、〇、九	二、一七二、二、〇、四	二、七、二、三、六、四、〇、一	二〇、一、六、七、八、二、九	三、五、六、六、〇、二、三、八	一、一、五、一、五、二、一、一	五、八、四、〇、二、三、五	九、四、五、〇、二、三、六	七、三〇六、一、〇、一
一、二〇、二、六、一、七、〇、七、〇	一、五、一、三、四、七、九、八、〇	一、三、三、三、五、九、〇	一、五、一、一、八、三、〇、七、〇	一、五、一、八、二、九、〇、七、〇	一、四、八、五、五、二、八、七、〇	一、六、二、九、七、七、七、四、〇	一、七、九、〇、五、五、五、〇、〇	四、一、四、四、〇、〇、〇、八、五、九	八、四、〇、八、四、八、八	一、四、一、七、三、三、四、〇、六	一、四、二、二、六、八、五、〇、七	一、九、四、九、二、四、八、二、〇	一、八、八、四、九、六、三、二、〇	一、一、六、七、九、〇、七、三

美馬郡						植郡						麻郡							
重清村	郡里村	岩倉村	江原村	脇町	重清村	小計	木屋平村	中枝村	三山村	川田村	山瀬村	東山村	學島村	桑川村	鳴島村	西尾村	森山村	牛島村	
大字重清村	大字郡里村	大字岩倉村	大字曾江山村	大字脇町	大字重清村	大字木屋平村	大字別枝山村	大字種野山村	大字山崎村	大字東山村	大字學島村	大字桑川村	大字鳴島村	大字西尾村	大字森山村	大字牛島村	大字重清村	大字重清村	
八七	一〇二	一、二、四、三	一、二、八、二	一、二、六、五	八七	七八三	五、六、三	四、六	一、三、一	八、八、四	二、八、四	七、〇、五	九、一	五、三、七	九、二、四	六、五、四	七、八、九	八七	一〇二
五、六、七、一	七、一、九、二	七、九、七、九	七、八、〇、三	七、〇、二、四	五、一、三、七、一	四、〇、八、五	三、三、七、三	二、五、七、五	六、七、九、七	五、三、五、八	一、八、五、五	四、五、五、二	五、〇、七、九	三、三、〇、一	五、三、九、〇	四、一、四、三	四、八、六、五	五、六、七、一	七、一、九、二
五、一、九、六	六、六、三、六	七、七、二、六	七、九、三、三	六、九、二、四	四、八、九、八、五	四、一、〇、五	三、三、四、五	二、五、五、二	六、六、五、三	四、八、七、七	一、七、五、四	四、四、七、二	四、九、七、九	三、〇、八、〇	五、三、一、五	三、六、四、三	四、一、一、〇	五、一、九、六	六、六、三、六
六〇二	六〇九	八七五	七四八	四八〇	四、九、五、一	六〇三	三八一	二九九	六六一	四八〇	一九五	四二六	四二二	二四六	四四四	三八八	四〇二	五、一、九、六	六〇九
一、六、四、九、二、六、一、九	一、五、三、二、一、八、二、〇	二、八、九、二、六、二、二	三、九、五、六、七、三、一、八	四、四、三、七、一、〇、五	二、四、三、七、六、〇、六、一、八	一、三、三、二、〇、八、四、二	一、六、七、七、七、四、〇、四	二、一、九、九、六、一、九	一、三、九、八、七、九、〇、八	五、一、五、九、〇、〇、一	一、八、九、四、七、二、〇、二	七、六、六、七、〇、〇、〇	七、四、八、六、七、〇、八	二、一、七、三、〇、〇	七、七、九、一、九、六、〇	七、五、六、九、八、〇、四	五、〇、五、二、〇、〇、〇	一、六、四、九、二、六、一、九	一、五、三、二、一、八、二、〇
一、一、六、一、七、〇、三、五、〇	一、四、九、四、九、八、〇、八、〇	一、七、四、〇、五、三、五、〇	一、六、五、〇、七、七、九、六、〇	一、一、九、八、七、六、四、七、〇	一、〇、七、八、一、五、七、八、〇	五、〇、四、九、一、八、三、〇	三、九、五、一、六、一、八、〇	三、八、六、九、〇、八、九、〇	一、四、六、〇、九、三、〇、四、〇	一、二、〇、七、七、六、四、七、〇	三、三、五、〇、六、六、六、〇	九、七、一、八、〇、九、〇	一、三、三、六、三、三、五、〇	九、六、〇、九、一、二、六、〇	一、四、七、九、九、一、九、六、〇	一、三、〇、七、二、五、二、八、〇	一、四、〇、八、七、七、五、七、〇	一、一、六、一、七、〇、三、五、〇	一、四、九、四、九、八、〇、八、〇

土地 町村區劃

土地 町村區劃

美		馬		郡		三	
半田村	大字半田村	半田奧山村	半田奧山村	半平山村	半平山村	口山村	穴吹村
一三三九	七五七〇	六二七	三、八五三	五七三	三、〇七一	八五五	六二〇
真光村	大字真光村	端山村	大字真光村	一字村	大字一字口山村	三島村	大字舞中島村
一〇三九	五、四八四	八〇七	五、〇一〇	五六七	三、六四三	六二〇	三、三三三
半田	大字半田村	西祖谷山村	西祖谷山村	東祖谷山村	東祖谷山村	東祖谷山村	東祖谷山村
一一三九	七、五七〇	一四九〇	八、七五五	七八九	五、二五四	九六四	六、一四
三野村	大字芝生村	畫間村	大字畫間村	藏村	大字洲津村	足代村	足代村
一、一四三	七、二六八	九五二	六、〇一八	五五二	三、四三三	四一八	二、七二〇
山城谷村	大字山城谷村	池田町	大字池田町	井川村	大字井川村	井内谷村	井内谷村
一、五六九	九、〇五四	一、三二六	五、六八七	一、二二四	五、三三〇	八二六	四、六四二
三井村	大字三井村	三井村	大字三井村	三井村	大字三井村	三井村	大字三井村
五二一	三、〇五九	一、二〇五	七、四二五	一、二〇五	七、四二五	一、二〇五	七、四二五
佐馬地村	大字佐馬地村	小計	七、三五六	七、三五六	七、三五六	七、三五六	七、三五六
一、二二二	七、一八六	一、二二二	七、三五六	一、二二二	七、三五六	一、二二二	七、三五六

好		郡		小	
山城谷村	大字山城谷村	加茂村	加茂村	三庄村	大字三庄村
九、〇五四	七、一八六	八五五	四、五五五	一〇八七	七、一七一
三井村	大字三井村	井内谷村	井内谷村	井内谷村	井内谷村
五二一	三、〇五九	八二六	四、六四二	八二六	四、六四二
池田町	大字池田町	井内谷村	井内谷村	井内谷村	井内谷村
一、三二六	五、六八七	八二六	四、六四二	八二六	四、六四二
三井村	大字三井村	井内谷村	井内谷村	井内谷村	井内谷村
一、二〇五	七、四二五	八二六	四、六四二	八二六	四、六四二
井川村	大字井川村	井内谷村	井内谷村	井内谷村	井内谷村
一、二二四	五、三三〇	八二六	四、六四二	八二六	四、六四二
井内谷村	大字井内谷村	井内谷村	井内谷村	井内谷村	井内谷村
一、二二四	五、三三〇	八二六	四、六四二	八二六	四、六四二
井内谷村	大字井内谷村	井内谷村	井内谷村	井内谷村	井内谷村
一、二二四	五、三三〇	八二六	四、六四二	八二六	四、六四二
井内谷村	大字井内谷村	井内谷村	井内谷村	井内谷村	井内谷村
一、二二四	五、三三〇	八二六	四、六四二	八二六	四、六四二
井内谷村	大字井内谷村	井内谷村	井内谷村	井内谷村	井内谷村
一、二二四	五、三三〇	八二六	四、六四二	八二六	四、六四二
井内谷村	大字井内谷村	井内谷村	井内谷村	井内谷村	井内谷村
一、二二四	五、三三〇	八二六	四、六四二	八二六	四、六四二
井内谷村	大字井内谷村	井内谷村	井内谷村	井内谷村	井内谷村
一、二二四	五、三三〇	八二六	四、六四二	八二六	四、六四二
井内谷村	大字井内谷村	井内谷村	井内谷村	井内谷村	井内谷村
一、二二四	五、三三〇	八二六	四、六四二	八二六	四、六四二

第七 警察區劃 明治三十八年十二月三十一日現在

位 置	管 轄 區 域	派出所駐在所	現 住 戶 數	現 住 人 口	面 積
德島警察署	德島市				
直轄	加茂村、八万村、廣津村、加茂名村、沖洲村、新居村(以上名東郡)川内村(以上板野郡)上八万村、佐那河内村、國府村、南井上村、北井上村(以上名東郡)蓋園村(以上板野郡)		計一八九四七	六二、七五二	方里 六、五二
國府分署	名東郡國府村		八〇七六	二二、六三五	三、一〇
小松島警察署	勝浦郡小松島村、小松島村、勝占村、多家真村、生比奈村、棚野村、高錦村、福原村		六五二八	三五、五二〇	一、五六三

土地 警察區劃

五

一四

土地 警察區劃

富岡警察署	位 置	管 轄 區 域	派出所駐在所	戶 數	人 口	面 積
直轄	那賀郡富岡町	中野島村、富岡町、寶田村、見能林村、橋浦村、福井村、棒村、桑野村、長生村、大野村、加茂谷村、新野村	一	八六二	五、〇〇五	一、三五八
直轄	立江分署	立江村、坂野村、今津浦村、羽ノ浦村、平島村	一〇	四、四一四	二五、五九八	九、〇〇〇
直轄	鷺敷分署	鷺敷村、相生村、延野村、日野谷村、宮濱村、坂州木頭村、澤谷村	五	二、三四六	一、二九六	一、五〇〇
直轄	日和佐警察署	阿部村、三岐田村、日和佐村、赤河内村、牟岐村	八	四、一九〇	二、三五九	一、四〇〇
直轄	川西分署	淺川村、川東村、川西村、駒奥村、川上村、穴喰村、下木頭村、中木頭村、上木頭村、奥木頭村	八	四、二九九	二、三〇九	四、三一九
直轄	石井警察署	石井村、浦庄村、高原村、入田村、藍畑村、高川原村、阿野村	二	五、四四五	二、九八七	三、七〇〇
直轄	神領分署	上分上山村、神領村、鬼籠野村、下分上山村	四	二、〇五七	一、二八一	八、〇〇〇
直轄	撫養警察署	撫養町、里浦村、瀬戸村、鳴門村、川内村、堀江村、松茂村、北灘村、大津村、北島村(以上板野郡)、加茂村(以上名東郡)	一八	一、四八九	六、五二五	九、〇〇〇
直轄	板野分署	應神村、住吉村、板東村、藍園村、板西村、榮村、松坂村(以上板野郡)、新居村、北井上村(以上名東郡)、高志村(以上名西郡)	二二	五、九七六	三、四四三	六、六九九
直轄	一條分署	大山村(一條村、松島村、御所村(以上板野郡))、高志村(以上名西郡)	七	三、七七五	二、二六四	五、五五七
直轄	八幡警察署	柿島村、土成村、八幡村、市香村、大俣村、伊澤村、林村(以上阿波郡)、桑川村、學島村(以上麻植郡)	四	六、九四八	四、一四〇	八、七五
直轄	桑川警察署	牛島村、森山村、鳴島村、西尾村、桑川村、東山村(以上板野郡)、八幡村、柿島村(以上阿波郡)、一條村(以上板野郡)	一〇	四、三〇六	二、四一四	五、八〇〇
直轄	麻植郡桑川村					

第八 官有地反別

明治三十八年十二月三十一日現在

第一種	第二種	第 三		第 四		合 計					
		社 地	官 邸 敷	宅 地	田 畑		池 寄 洲	堂 宇 敷	其 他	計	寺 院 敷
德島市	八、二五九	二、九〇一	七、一〇七	〇、三三〇	一、三三七	一、九九一	四、三三二	一、七二五	八、八四二	二、〇七五	八、二五九
名東郡	一〇、七二九	一、五二五	一、五二五	〇、三三〇	一、三三七	二、九五一	四、三三二	一、七二五	八、八四二	二、〇七五	一〇、七二九
勝浦郡	一、六九二	〇、九三三	〇、九三三	〇、三三〇	一、三三七	一、九九一	四、三三二	一、七二五	八、八四二	二、〇七五	一、六九二
那賀郡	二〇、二二五	一、〇〇三	一、〇〇三	〇、三三〇	一、三三七	二、九五一	四、三三二	一、七二五	八、八四二	二、〇七五	二〇、二二五
海部郡	九、三三四	一、〇〇三	一、〇〇三	〇、三三〇	一、三三七	二、九五一	四、三三二	一、七二五	八、八四二	二、〇七五	九、三三四
總 計	五〇、二三九	八、三六六	二七、〇七五	一、三三〇	五、三三三	一三、〇〇一	二〇、三三二	八、八七五	四三、〇〇〇	一〇、二七五	五〇、二三九

土地 官有地反別

土地		第一種		第二種		第三種		第四種	
社地		官邸敷		宅地		畑		池	
寄洲		堂字敷		其他		計		寺院敷	
合計		合計		合計		合計		合計	
名西郡	50,542.11	反	反	反	反	反	反	反	反
板野郡	67,461.00	反	反	反	反	反	反	反	反
阿波郡	200,913.11	反	反	反	反	反	反	反	反
麻植郡	37,790.00	反	反	反	反	反	反	反	反
美馬郡	1,067,335.00	反	反	反	反	反	反	反	反
三好郡	37,111.14	反	反	反	反	反	反	反	反
總計	1,043,700.00	反	反	反	反	反	反	反	反
明治卅七年	3,333,151.11	反	反	反	反	反	反	反	反
同卅六年	3,157,000.00	反	反	反	反	反	反	反	反
同卅五年	3,116,917.17	反	反	反	反	反	反	反	反
同卅四年	3,116,033.33	反	反	反	反	反	反	反	反
同卅三年	3,116,211.15	反	反	反	反	反	反	反	反

第九 民有地反別地價ノ一

明治三十八年十二月三十一日現在

土地		第一種		第二種		第三種		第四種	
社地		官邸敷		宅地		畑		池	
寄洲		堂字敷		其他		計		寺院敷	
合計		合計		合計		合計		合計	
德島市	11,400.00	反	反	反	反	反	反	反	反
名東郡	11,000.00	反	反	反	反	反	反	反	反
勝浦郡	3,000.00	反	反	反	反	反	反	反	反
那賀郡	7,800.00	反	反	反	反	反	反	反	反
海部郡	11,100.00	反	反	反	反	反	反	反	反
名西郡	8,100.00	反	反	反	反	反	反	反	反
板野郡	4,000.00	反	反	反	反	反	反	反	反
阿波郡	11,100.00	反	反	反	反	反	反	反	反
麻植郡	5,200.00	反	反	反	反	反	反	反	反
美馬郡	11,800.00	反	反	反	反	反	反	反	反
三好郡	11,800.00	反	反	反	反	反	反	反	反
總計	104,900.00	反	反	反	反	反	反	反	反

第一〇 民有地反別地價ノ二

明治三十八年十二月三十一日現在

土地		第一種		第二種		第三種		第四種	
山		林		原		野		畑田池及雜種地	
反別地價		平均歩ノ地價		反別地價		平均歩ノ地價		反別地價	
平均歩ノ地價		反別地價		平均歩ノ地價		反別地價		平均歩ノ地價	
德島市	1,188,330.00	反	反	反	反	反	反	反	反
山	1,633,860.00	反	反	反	反	反	反	反	反
林	1,377,500.00	反	反	反	反	反	反	反	反
原	1,511,400.00	反	反	反	反	反	反	反	反
野	3,333,770.00	反	反	反	反	反	反	反	反
畑田池及雜種地	2,190,000.00	反	反	反	反	反	反	反	反
合計	7,844,960.00	反	反	反	反	反	反	反	反

土地 民有地反別地價ノ一

反別	山		林		原		野		鹽田池及雜種地		合	
	反	別	反	別	反	別	反	別	反	別	反	別
名東郡	二八六、八三〇	〇	一、九〇三、二二五	〇	〇	一、六〇〇、八〇八	〇	一、八、四二〇、〇〇〇	〇	一、〇、九二二	〇	一、〇、九二二
勝浦郡	一〇七、七〇〇	〇	六、六八七、二二一	〇	〇	三、五八九、〇六六	〇	三、九一七、八〇〇	〇	一、〇、九二二	〇	一、〇、九二二
那賀郡	二八三、八六四	〇	二、八七三、六二八	〇	〇	一、四九四、一三三	〇	三、六四七、〇〇〇	〇	一、〇、九二二	〇	一、〇、九二二
海部郡	二九七、七二二	〇	五、七九七、九二一	〇	〇	四、五二九、二二九	〇	一、〇、九二二	〇	一、〇、九二二	〇	一、〇、九二二
石西郡	八一、三三五	〇	四、三六六、二二二	〇	〇	一、四九四、一三三	〇	一、〇、九二二	〇	一、〇、九二二	〇	一、〇、九二二
板野郡	一、一六五、八〇一	〇	四、四〇五、三三三	〇	〇	一、六五〇、一〇七	〇	一、〇、九二二	〇	一、〇、九二二	〇	一、〇、九二二
阿波郡	五、六七四、一四四	〇	四、八二八、一六六	〇	〇	一、六五〇、一〇七	〇	一、〇、九二二	〇	一、〇、九二二	〇	一、〇、九二二
麻植郡	一、九五八、二〇四	〇	三、三二八、〇〇一	〇	〇	一、三三三、二二二	〇	一、〇、九二二	〇	一、〇、九二二	〇	一、〇、九二二
美馬郡	五、七八二、七七八	〇	一、〇、一六三、二二二	〇	〇	一、〇、九二二	〇	一、〇、九二二	〇	一、〇、九二二	〇	一、〇、九二二
三好郡	三、六六五、二二二	〇	七、八三三、三三三	〇	〇	一、五五七、二二二	〇	一、〇、九二二	〇	一、〇、九二二	〇	一、〇、九二二
總計	一、六七六、三三三	〇	一、三三三、三三三	〇	〇	一、三三三、三三三	〇	一、三三三、三三三	〇	一、三三三、三三三	〇	一、三三三、三三三

第一一 免租地反別

明治三十八年十二月三十一日現在

德島市	公立 學校地	鄉社 地	墳墓 地	用水 路	惡溜 池	堤塘 井	溝用 鐵道	保安 林	道路 其他	計
三、九〇〇	二、九〇〇	一、五〇〇	〇	〇	〇	〇	〇	〇	〇	五、三〇〇

名東郡	勝浦郡	那賀郡	海部郡	名西郡	板野郡	阿波郡	麻植郡	美馬郡	三好郡	總計
九、四八〇	一〇、三三三	五、八二二	一、五三三	一、二八七	七、二〇〇	六、六六四	一、四七〇	四、三〇〇	五、八二二	四三、〇〇〇

第一二 荒地反別

明治三十八年十二月三十一日現在

名東郡	田							計	
	反	別	反	別	反	別	反		別
二、九〇〇	三、三三三	一、一〇〇	一、二二二	一、三三三	一、四四四	一、五五五	一、六六六	二、七七八	二、九〇〇

土地 山嶽景狀

總計	三好郡	美馬郡	麻植郡	阿波郡	板野郡	名西部郡	海部郡	那賀郡	勝浦郡
田	三〇,四三三	三〇,二二二	二七,六一五	四三,六一八	二二,四七二	八,四三三	五,三三三	一〇,五九二	一〇,八二一
畑	七,八八一	五,三八〇	四,七六三	九,五九三	八,六七一	四,三三〇	四,一三三	一,六〇五	一,九五九
宅地	一,三二六	〇,八〇五	二,〇二六	一,九三〇	二,二一五	三,〇六四	二,六〇六	五,三三七	二,四七一
山林	四,七四八	二,二二四	三,八二二	五,一〇〇	三,八八二	六,五五〇	五,三三四	一,九二〇	二,〇二二
原野	五,五八三	四,一〇〇	八,五六四	四,〇〇九	三,三六一	七,一四五	一,四七一	二,四八七	八,八〇三
其他	二〇,八三〇					一〇,一〇一	一,六〇二	八,八三七	八,一三一
計	三三,六三三	三三,〇二七	三三,〇四一	三三,七二六	三三,三三三	三三,〇〇一	三三,〇〇一	三三,〇〇一	三三,〇〇一

第一三 山嶽景狀

明治三十八年十二月三十一日現在

國見山	劍山	所屬地名	海面高サ	登山口ノ地名	山頂程
美馬郡西祖谷山村	麻植郡木屋平村美馬郡東祖谷山村	麻植郡木屋平村美馬郡東祖谷山村	六六〇尺	麻植郡木屋平村大字字谷村	四里丁
		美馬郡西祖谷山村字後山	四六八〇		四里丁

土地 山嶽景狀

雄島山	同郡東祖谷山村	四三〇	同郡一字村大字一字奥山村字明谷	一〇〇
黒笠山	同郡一字村大字一字奥山村	五四〇	同	一一一
筑ヶ山	同郡東祖谷山村	五四〇	同郡東祖谷山村字落合	一一六
烏帽子山	同	五七〇	同	一三五
寒峰	同	四六八〇	同郡同村字大枝	一〇〇
中津山	同郡西祖谷山村	四六八〇	同郡西祖谷山村字田ノ内	一一八
友落山	同郡端山村大字東端山村	二五二〇	同郡端山村大字東端山村字平野	一一〇
津司嶽	同郡一字村大字一字口山村	二五二〇	同郡一字村大字一字口山村字管井瀬	〇三〇
大瀧山	同郡岩倉村大字岩倉山村	二八八〇	同郡脇町大字脇町	二〇三
三頭山	同郡重清村	二八八〇	同郡重清村字猴坂	〇二五
龍王山	同郡郡里村大字郡里山村	二五二〇	同郡郡里村大字郡里山村字清田	〇三八
阿串峰	同郡江原村大字曾江山村	二五三〇	同郡江原村大字曾江山村字落合	〇一八
女体山	同	二八八〇	同郡同村大字同村字冬畑	〇一八
八面山	同郡一字村大字一字奥山村	二五三〇	同郡一字村大字一字奥山村字河内	一〇〇
高越山	麻植郡川田村	三五四〇	麻植郡川田村字井上	一一四
伊笠山	阿波郡大俣村大字大墓村	三二〇〇	阿波郡大俣村大字大墓村字中筋	一一八
城王山	同郡同村大字日開谷村	三九〇〇	同郡同村大字日開谷村字川又	一二五
鏡渡山	那賀郡澤谷村大字岩倉村	?	那賀郡澤谷村大字岩倉村	五二〇

土地 原野ノ景狀

所屬地名	海面ヨリノ高さ	登山口ノ地名	山頂程
舍心山	?	同郡加茂谷村大字加茂村	一〇九
袴越山	?	板野郡大津村大字大代村	一〇九
布生山	?	三好村山城谷村ノ内粟山	三〇〇
大川山	?	同郡三野村大字太刀野山村ノ内花園	二〇〇
雲邊寺山	?	同郡佐馬地村大字白地村ノ内井久保	一〇〇
高根山	?	名西郡神領村	〇三三
燒山寺山	?	同郡下分上山村大字左右内村	〇二八
建治山	?	同郡入田村	一〇〇
石立山	?	海部郡奥木頭村大字北川村	一〇〇
霧越山	?	同郡川上村大字小川村	一〇〇
八郎山	?	同郡赤河内村大字山河内村	〇三〇

第一四 原野ノ景狀

所屬地名	高低	廣	表面積
名東郡沖洲村大字沖洲浦村	平原	九〇〇町	一七五〇

明治三十八年十二月三十一日現在

蜂須賀所有原	同郡齋津村大字津田浦村	三三六	一四四九	六四〇
大里松原	海部郡川東村大字大里村	二二四	一一三〇	三三二
米津萱原	板野郡川内村大字米津新田村	二〇〇	五〇〇	一一〇
富久萱原	同郡同村大字富久新田村	五〇〇	二五〇	一五〇
小松萱原	同郡同村大字小松新田村	一三〇〇	一四一〇	二二六一
沼田原	美馬郡重清村	七一〇	一一〇	一〇〇

第一五 河川ノ脈絡

明治三十八年十二月三十一日現在

水源地名	流末地名	管內	經過
吉野川	土佐國土佐郡寺川村	三好郡三名村外十一ヶ村 美馬郡西祖谷村外八ヶ村及脇町 阿波郡林田村外五ヶ村 麻植郡川田村外七ヶ村 名東郡高原村外二ヶ村 板野郡北井上村 板野郡榮村外九ヶ村	二九・二四里
支流			
藤谷川	三好郡三名村	三好郡三名村	一三〇〇
白谷川	同郡山城谷村	同郡山城谷村	五〇八
伊豫川	伊豫國宇摩郡上山村	同郡同村	三三〇
佐野川	三好郡佐馬地村	同郡佐馬地村	三三〇

土地 河川ノ脈絡

二五

流支	那	流派	流支	水源地名	流末地名	管内地名	里過
菅江谷川	穴吹川	眞光川	野村谷川	讚岐國寒川郡奥山村	美馬郡江原村	美馬郡江原村	里 三〇〇
眞光川	美馬郡一字村	同郡里村	同郡重清村	同郡穴吹村	同郡眞光村	同郡一字村、端山村	六〇〇
野村谷川	同郡里村	同郡重清村	同郡半田村	同郡重清村	同郡岩倉村	同郡里村、重清村	三〇〇
鍋倉谷川	同郡同村	同郡半田村	三好郡三庄村大字毛田村	同郡半田村	同郡半田村、重清村	同郡半田奥山村、半田村	三〇〇
半田川	美馬郡東祖谷山村	三好郡三繩村大字川崎村	美馬郡西祖谷山村	美馬郡東祖谷山村、西祖谷山村	同郡西祖谷山村	美馬郡東祖谷山村、西祖谷山村	一三〇〇
祖谷川	同郡同村	美馬郡西祖谷山村	板野郡北島村	同郡西祖谷山村	同郡西祖谷山村	同郡西祖谷山村	五〇〇
小祖谷川	名西郡上分上山村	板野郡北島村	板野郡應神村	名西郡上分上山村	同郡浦庄村外十三ヶ村	名西郡上分上山村外五ヶ村	一〇〇〇
上山川	名東郡新居村	同郡北井上村	同郡北井上村	同郡浦庄村外十三ヶ村	同郡浦庄村外十三ヶ村	同郡浦庄村外十三ヶ村	一四〇〇
飯尾川	名東郡新居村	同郡北井上村	同郡北井上村	同郡浦庄村外十三ヶ村	同郡浦庄村外十三ヶ村	同郡浦庄村外十三ヶ村	一〇〇〇
鮎喰川	名東郡北井上村	同郡北井上村	同郡北井上村	同郡浦庄村外十三ヶ村	同郡浦庄村外十三ヶ村	同郡浦庄村外十三ヶ村	三〇〇
別宮川	名東郡北井上村	同郡北井上村	同郡北井上村	同郡浦庄村外十三ヶ村	同郡浦庄村外十三ヶ村	同郡浦庄村外十三ヶ村	三〇〇
今切川	板野郡北島村	同郡松茂村	同郡松茂村	同郡浦庄村外十三ヶ村	同郡浦庄村外十三ヶ村	同郡浦庄村外十三ヶ村	三〇〇
那賀川	那賀郡澤谷村大字岩倉村	那賀郡平島村大字中島浦村	同郡富岡村大字井原村	那賀郡澤谷村大字岩倉村外六十七ヶ村	同郡新野村大字荒田野村外二十ヶ村	同郡新野村大字荒田野村外二十ヶ村	二八〇〇
桑野川	同郡新野村大字新田野村	海部郡奥木頭村大字折字村	海部郡奥木頭村大字折字村	同郡新野村大字荒田野村外二十ヶ村	同郡新野村大字荒田野村外二十ヶ村	同郡新野村大字荒田野村外二十ヶ村	六二四
南川	海部郡奥木頭村大字折字村	同郡同村大字北川村	同郡同村大字北川村	海部郡奥木頭村大字折字村外一ヶ村	海部郡奥木頭村大字折字村外一ヶ村	海部郡奥木頭村大字折字村外一ヶ村	七〇〇
千本谷川	同郡同村大字北川村	同郡同村大字北川村	同郡同村大字北川村	同郡同村大字北川村	同郡同村大字北川村	同郡同村大字北川村	三〇〇

流支	那	流派	流支	水源地名	流末地名	管内地名	里過
大谷川	同郡同村大字折字村	同郡同村大字折字村	同郡同村大字折字村	同郡同村大字折字村	同郡同村大字折字村	同郡同村大字折字村	三〇〇
古屋川	同郡中木頭村大字丈ヶ谷村	同郡下木頭村大字大戸村	同郡下木頭村大字大戸村	同郡中木頭村大字丈ヶ谷村外四ヶ村	同郡中木頭村大字丈ヶ谷村外四ヶ村	同郡中木頭村大字丈ヶ谷村外四ヶ村	四〇〇
勝浦川	勝浦郡福原村	勝浦郡勝占村	勝浦郡勝占村	勝浦郡福原村	勝浦郡福原村	勝浦郡福原村	一〇〇〇
海部川	海部郡川上村大字平井村	海部郡新野村大字新野村	海部郡新野村大字新野村	海部郡川上村大字平井村外十三ヶ村	海部郡川上村大字平井村外十三ヶ村	海部郡川上村大字平井村外十三ヶ村	一〇〇〇
笹無谷川	同郡同村大字相川村	同郡川上村大字相川村	同郡川上村大字相川村	同郡同村大字相川村	同郡同村大字相川村	同郡同村大字相川村	四〇〇
日和佐川	同郡赤河内村大字山河内村	同郡日和佐村大字日和佐浦村	同郡日和佐村大字日和佐浦村	同郡赤河内村大字山河内村	同郡赤河内村大字山河内村	同郡赤河内村大字山河内村	四二八
北河内川	同郡同村大字北河内村	同郡同村大字奥河内村	同郡同村大字奥河内村	同郡同村大字北河内村	同郡同村大字北河内村	同郡同村大字北河内村	三二〇
瀨川	名東郡佐那河内村	名東郡齋津村	名東郡齋津村	同郡同村大字北河内村外一ヶ村	同郡同村大字北河内村外一ヶ村	同郡同村大字北河内村外一ヶ村	四二七

本流支流トモ三里以上ノモノ、ミテ掲ク

氣象 氣象ノ四
第一九 氣象ノ四
明治三十八年

平年	全年	月											
		十二月	十一月	十月	九月	八月	七月	六月	五月	四月	三月	二月	一月
三六	三四	三六	三八	二八	三二	二五	二六	二五	三三	三九	四〇	四六	三九
三三三	一九七	二一七	一四九	一三九	一三〇	一七一	九四	一九七	一三七	一二九	一四六	一三九	一四四
南南東	南	西北西	北北西	西	南々東	南東	南	南	南	北北西	北北東	北北西	西
明治三十五年 七月二十三日	六月十四日												
	北五〇度西	北三五度西	北四五度西	北四一度西	北四八度西	南	南二八度東	南五三度東	南一五度東	北三一一度西	北二六度西	北五一一度西	北四六度西
	一三北四七度西	二七北五二度西	三〇北四五度西	一八北三九度西	〇南八六度西	〇南一二度西	〇南四八度西	〇南七〇度東	〇北四五度東	一五北二七度西	二二北四四度西	三三北四五度西	一九北四一度西
	三三	六一	六九	二九	二四	一一	一一	二二	七	三四	六〇	七五	六五
二三九	二七六	一五	一〇	一一	二〇	一	一	三三	一五	一六	一九	二二	九
一四	一一											七	一
九	一〇											三	五
二二	一六				七	四	三	一	一				
四	一一					三	五	一	一				二
五二	三四	一	六	三	四	一	四		五	二	一		七
二二六	一四九	一	六	三	一	二	二〇	一五	一四	一七	一七	五	八
四二	四九	五	五	三	二	四		四	二	七	二	八	七
四五	四一	五	三							二	七		一三

第一八 氣象ノ三
明治三十八年

平年	全年	月											
		十二月	十一月	十月	九月	八月	七月	六月	五月	四月	三月	二月	一月
二一〇	一一四	六八	八四	一三〇	一七〇	一九四	二〇三	一六七	一一四	八四	六三	四二	五七
三三三	二四八	二二六	一五四	一九三	一三三	一三九	二四八	二二六	一七八	一五九	一三五	七四	一〇五
明治三十五年 九月四日	明治三十八年 八月二十八日												
	二〇二月十九日	七	一四	一六	一六	一六	二八	二二	一	二〇	三一	二六	二
〇四	二〇二月十九日	三三	四〇	七八	六七	六七	一四〇	一三六	七三	五〇	四一	三〇	二六
二四	二〇二月十九日	三三	二九	一	三〇	一八〇	二二	八	五	八七	七	一七九	一
七四	七七	七五	七七	七八	七九	八三	八二	八六	八四	七四	七五	七八	六七
一一	三三	四三	四三	四二	三三	四九	四八	四〇	三三	三七	三八	三五	四八
二四	三三	二	二九	一一	二九	一一	二二	八	五	二五	七	一四	二九
二〇二月十九日	一九九二年 五月五日	八二七	五八八	一三四	一五三	四四四	二五二	四四二	九七六	五八六	一九五	四七六	四九一
二八九	一〇九八	二六九	一五三	三〇六	四七九	一〇九八	八〇八	五三七	七二二	四三六	二〇七	二三四	三三四
九	八月十六日	二九	一七	五	三	一六	一	一〇	二〇	三〇	四	二六	六
九	明治三十七年 九月十日	二九	一七	五	三	一六	一	一〇	二〇	三〇	四	二六	六
	五三三	八五	三五	八八	一四八	二四三	五四三	二五二	二二八	七二	一一一	四九	九
	五三三	二九	二七	五	三	一三	四	二四	七	三〇	四	二六	六
	五九	六五	六三	四九	六四	六五	七四	六二	八四	六五	六七	七七	五三

氣象類 氣象別 四日數

平	全	十	十	十	九	八	七	六	五	四	三	二	一
年	年	月	月	月	月	月	月	月	月	月	月	月	月
二七	二〇	二	一	一	一	一	一	一	一	一	一	一	一
一	一												
五四	五四												
一〇九	一〇七												
四六	三七												
五六	八四												
四一	九												
八四	五三												
一	三												
一六七	一六七	九七	二八	一九三	二五三	二七〇	二八三	二八三	二八三	二八三	二八三	二八三	二八三
一六七	一七〇	一一九	一五二	二〇六	二五〇	二六二	二六四	二六四	二六四	二六四	二六四	二六四	二六四
一七〇	一六九	一四八	一七九	二二三	二三六	二三八	二三八	二三八	二三八	二三八	二三八	二三八	二三八
一六九	一六八	一八四	一九五	一九九	一九五	一八四	一六八	一六八	一六八	一六八	一六八	一六八	一六八
一六八	一六七	一八二	一八四	一八一	一七四	一六五	一五八	一五八	一五八	一五八	一五八	一五八	一五八
三三	二六	一九	二二	二五	三四	三七	三七	三七	三七	三七	三七	三七	三七

戶口

第二〇 現住人口及戶數

明治三十八年十二月三十一日現在

總計	德島市	勝浦郡	那賀郡	海部郡	名西郡	板野郡	阿波郡	麻植郡	美馬郡	三好郡	人口		戶數	平均一人一戶		
											男	女				
三五〇九二〇	三〇六五六	二八三〇四	一七五八一	四四、四九五	二二、三三一	二二、一七四	五七、七九四	二二、〇九九	四三、五四一	三六、四四〇	三三、〇三三	三三、〇三三	二八、七八三	一七、九三九	四、七五二	四、七五二
三五三〇四八	三三〇、〇三三	二八、七八三	一七、九三九	四、五〇六	二二、九三七	二二、〇三三	五九、〇三五	二〇、九九一	四三、四八二	三五、五七五	三三、〇三三	三三、〇三三	二八、七八三	一七、九三九	四、七五二	四、七五二
七〇三、九六八	六二、七七一	五七、〇八七	三五、五二〇	八九、五六四	四六、二六八	四六、二二一	一二六、八二九	四二、〇九〇	四八、九八五	七二、〇一五	七二、〇一五	七二、〇一五	二八、七八三	一七、九三九	四、七五二	四、七五二
二、五七〇、五	一、三、一五〇	一〇、一四五	六、五二六	一五、三七一	八、四八九	八、二四二	二〇、二八三	七、〇五九	八、七六一	二二、〇八八	二二、〇八八	二二、〇八八	二八、七八三	一七、九三九	四、七五二	四、七五二
五六〇	四、七五二	五、六三三	五、四四四	五、八三三	五、四四五	五、六一	五、七六	五、九六	五、五九	五、八一	五、六四	五、六四	五、八一	五、五九	五、六四	五、六四

年	本籍人口累年比較		計	戸數	平均人口
	男	女			
明治三十七年	三四六四八七	三五二四八九	六九八、九七六	二、五、六、九三	五、五、六
同 三十六年	三五三八八〇	三五二、四八五	七〇六、三六五	二、五、七、七一	五、六、二
同 三十五年	三五〇、五八八	三五〇、〇三八	七〇〇、六二五	二、五、一、二六	五、六、〇
同 三十四年	三四九、九六一	三四七、七六七	六九七、七三八	二、五、〇、四一	五、五、六
同 三十三年	六八八、八二五	二、四、八、八五	五、五、三

年	本籍人口累年比較			男百ニ對女對人員増殖	人員千ニ付増殖ノ歩合
	男	女	計		
明治三十八年	三七二、七三三	三六四、一六六	七三六、九〇〇	九七、六三	一、四、六、六
同 三十七年	三七、九一〇	三六二、九一〇	七三〇、八二〇	九七、六三	四、八、七、四
同 三十六年	三六九、五九三	三六〇、三五五	七二九、九四八	九七、五〇	四、九、四、四
同 三十五年	三六六、六〇六	三五八、三九八	七二五、〇〇四	九七、七六	五、八、八、二
同 三十四年	三五三、五五四	三五五、五六八	七〇九、一一二	九七、八〇	八、三、四、一
同 三十三年	三五八、九六五	三五、八一六	七〇、七八一	九八、〇一	五、八、五、八
同 三十二年	三五五、八〇四	三四九、二一九	七〇四、九二三	九八、二二	五、六、三、三

年	男	女	計	戸數	平均人口
同 三十一年	三五、八五六	三四、四三三	六九、九二〇	九八、二八	五、九、八、七
同 三十年	三四九、八三一	三四三、四七三	六九三、三〇三	九八、一六	四、四、六、三
同 二十九年	三四七、四八八	三四一、三五九	六八八、八四〇	九八、二七	二、九、一、八

市郡	本籍人口及戸數		計	戸數	平均人口
	男	女			
德島市	三〇、二六一	三一、六二七	六一、八八八	一、二、九、一三	四、七、九
名東郡	三〇、五七二	三〇、一〇五	六〇、六七七	一、一、七、六三	五、一、六
勝浦郡	一九、二三八	一八、五八一	三七、八一九	六、七、八、九	五、五、七
那賀郡	四七、六四六	四六、六二六	九四、二七二	一、六、六、〇八	五、六、八
海部郡	二四、三九八	二三、四二四	四七、八二二	八、六、二、四	五、五、五
名西郡	二五、四八四	二四、五〇五	四九、九八九	九、二、四、八	五、四、一
板野郡	六三、二二六	六二、二八八	一二五、五一四	二、三、八、九二	五、二、五
阿波郡	二二、六一八	二二、〇一五	四四、六三三	八、〇、七、〇	五、五、三
麻植郡	二五、九三九	二五、四三三	五一、三七二	九、二、〇、〇	五、五、八
美馬郡	四五、二二一	四三、五三四	八八、七五五	一、五、八、三二	五、六、一
三好郡	三七、五七九	三五、九七九	七三、五五八	一、三、一、四九	五、五、九

第二二 本籍人口及戸數 明治三十八年十二月三十一日現在

本籍人口及戸數 三五

戶口 本籍人稱別

年次	總計		戶口		平均一人 戶口
	男	女	計	數	
明治三十七年	37,912	36,116	74,028	1,360.77	5.45
同三十六年	36,953	36,035.5	72,988.5	1,348.34	5.45
同三十五年	36,606	35,839.8	72,445.8	1,331.06	5.44
同三十四年	36,355.5	35,555.8	71,911.3	1,311.53	5.44
同三十三年	35,965	35,181.6	71,146.6	1,299.91	5.43

第二三 本籍人稱別

明治三十八年十二月三十一日現在

郡市	戶主 家族	計	戶主 家族	計	戶主 家族	計	民		合	合男 計付女
							棄兒 在無籍	合計		
德島市	3,034	4,931	3,441	7,372	2,959	2,427	3,016	5,443	6,181	1,045
名東郡	4,823	6,237	4,090	10,327	2,851	2,888	3,057	6,015	6,677	987
勝浦郡	2,221	3,265	2,265	5,526	1,851	1,798	1,938	3,789	3,789	0
那賀郡	1,791	3,781	2,501	6,282	3,169	4,666	4,781	9,467	9,467	0
海部郡	1,484	3,113	1,484	4,597	1,582	3,015	2,432	4,743	4,743	0
總計	13,353	21,917	16,271	38,188	11,832	26,356	30,664	67,020	77,711	9,306

年次	戶口	戶主 家族	計	戶主 家族	計	戶主 家族	計	棄兒 在無籍	合計	合計男 計付女
同卅六年	72,988.5	22,823	33,106.5	22,823	33,106.5	22,823	33,106.5	33,106.5	33,106.5	
同卅五年	72,445.8	22,500	32,945.8	22,500	32,945.8	22,500	32,945.8	32,945.8	32,945.8	
同卅四年	71,911.3	22,199	32,712.3	22,199	32,712.3	22,199	32,712.3	32,712.3	32,712.3	
同卅三年	71,146.6	21,878	32,268.6	21,878	32,268.6	21,878	32,268.6	32,268.6	32,268.6	
總計	71,146.6	21,878	32,268.6	21,878	32,268.6	21,878	32,268.6	32,268.6	32,268.6	

第二四 本籍人生年別

明治三十八年十二月三十一日現在

戸口 本籍人生年別

年別	男	女	計	年別	男	女	計
明治廿八年生	九八二八	九六八二	一九五〇	明治三年生	四〇九一	三九〇五	七九九六
同 卅七年生	九六七七	九三三三	一九〇二	同 二年生	四二五六	四一九一	八四四七
同 卅六年生	九六〇八	九二一五	一八八三	同 元年生	四九七〇	四六一四	九五八四
同 卅五年生	九五八〇	九二七〇	一八八五〇	慶應三年生	四四三三	四一七七	八六一〇
同 卅四年生	九五二〇	八九九七	一八五〇七	同 二年生	三八八四	三五五七	七四四一
同 卅三年生	八六二八	八一四六	一六七七四	同 元年生	四三七八	四〇八八	八四六六
同 卅二年生	八一四九	七五三九	一五六六八	元治元年生	四一〇三	四一二九	八二三二
同 卅一年生	八八八八	八七九三	一七六八一	文久三年生	四〇六一	三八六七	七九二八
同 卅十年生	八二七五	七九七六	一六〇七一	同 二年生	三七一八	三五一〇	七二二八
同 廿九年生	七九四七	七五三三	一五二七九	同 元年生	三四九二	三三六三	六八五五
同 廿八年生	七一九五	六九四二	一四一三七	萬延元年生	四〇五六	三六六一	七七一七
同 廿七年生	七〇七七	六三三三	一三三九七	安政六年生	四二八〇	四一五四	八四三四
同 廿六年生	六四四二	六二三五	一二六九七	同 五年生	四二七四	三九九三	八二〇七
同 廿五年生	六三四六	六〇九三	一二四三八	同 四年生	四五一八	四三三六	八八五四
同 廿四年生	五七二八	五四八六	一一二一四	同 三年生	四一六	四〇三	八一九
同 廿三年生	六六三六	六二六八	一二九〇六	同 二年生	三三七八	三六七一	七四四九
同 廿二年生	七四六九	七〇九〇	一四五五九	同 元年生	三三三七	三三三三	七〇九八

戸口 年別本籍人生

年別	男	女	計	年別	男	女	計
同 廿一年生	七〇三三	六八六五	一三九〇八	嘉永六年生	三七一五	三三三三	七〇四八
同 二十年生	五八〇五	五五九四	一一四〇九	同 五年生	三八〇七	三三三四	七一四一
同 十九年生	六九六一	七〇四七	一四〇〇八	同 四年生	三三六九	三三三一	六七〇〇
同 十八年生	六三六六	六四一九	一二八〇五	同 三年生	三三九四	三三三五	六七二九
同 十七年生	六〇〇〇	六〇九九	一二〇九九	同 二年生	三三〇〇	三三九九	六七九九
同 十六年生	五七〇七	六二〇四	一一九一一	同 元年生	三二六六	三三六六	六六三二
同 十五年生	六〇五九	六二九三	一二三三三	弘化四年生	三二六四	三三二六	六五九〇
同 十四年生	六二四〇	六二〇九	一二四四九	同 三年生	三二四一	三三二六	六五六七
同 十三年生	五七三三	五四八七	一一二二〇	同 二年生	三二四三	三三〇〇	六五四三
同 十二年生	五六三八	五四七六	一一一四四	同 元年生	三二八九	三三五六	六四八五
同 十一年生	五九八五	五八八九	一一八八三	天保十四年生	二九九二	二八六二	五八五四
同 十年生	五五八五	五三七一	一一〇九六	同 十三年生	一九八五	二二六二	五二四七
同 九年生	五五七三	五四一〇	一〇九八三	同 十二年生	二〇五一	二二二九	五二四〇
同 八年生	五七九五	五五八〇	一一一三五	同 十一年生	一九四八	二二〇四	五一五二
同 七年生	五五八三	五二〇二	一〇七八五	同 十年生	一七九五	二〇六四	五〇三九
同 六年生	五三三三	五二八二	一〇六二五	同 九年生	一六六九	一九七七	五〇四六
同 五年生	五〇七六	四八五七	九九九三	同 八年生	一三六七	一四八四	五〇五二
同 四年生	四六六六	四六一九	九二八五	同 七年生	一〇七五	一四八八	五五六三

年別	計		年別	計	
	男	女		男	女
天保六年生	1,550	1,667	文化十年生	36	54
同五年生	1,312	1,549	同九年生	33	50
同四年生	1,254	1,619	同八年生	19	25
同三年生	1,217	1,419	同七年生	16	23
同二年生	1,216	1,381	同六年生	23	33
同元年生	917	1,011	同五年生	23	33
文政十二年生	734	977	同四年生	5	11
同十一年生	734	911	同三年生	9	13
同十年生	642	817	同二年生	4	5
同九年生	497	643	同元年生	9	13
同八年生	529	727	享和三年生	1	1
同七年生	369	545	同二年生	1	1
同六年生	333	471	同元年生	1	1
同五年生	263	333	寬政十二年生	3	3
同四年生	194	305	同十一年生	1	1
同三年生	145	263	同十年生	1	1
同二年生	121	250	同九年生	1	1

第二五 本籍人口生產的不生產的年齡別

十二月三十一日現在

年別	計		年別	計	
	男	女		男	女
同元年生	113	121	同八年生	1	1
文化十四年生	49	100	同七年生	1	1
同十三年生	50	89	同六年生	1	1
同十二年生	41	81	年齡不詳	16	3
同十一年生	24	61	總計	371	364

人口 本籍人口生產的不生產的年齡別

年別	計		年別	計	
	男	女		男	女
明治三十八年	6,681	3,586	同元年生	577	411
自明治三十三年至三十七年五年平均	6,691	3,575	同元年生	577	411
明治三十七年	6,779	3,598	同元年生	577	411
同三十六年	6,623	3,599	同元年生	577	411
同三十五年	6,543	3,593	同元年生	577	411
同三十四年	6,796	3,561	同元年生	577	411
同三十三年	6,714	3,527	同元年生	577	411

第二六 本籍人出生 (X男女不詳者)

明治三十八年

同 明 治 卅 七 年	同 卅 六 年	總 計	公 生		私 生		合 計		死 產	
			男	女	男	女	男	女	男	女
德島市	六〇二	六〇二	六〇二	六〇二	一〇一六	一〇一六	二〇三二	五八	六三	二九
名東郡	八八四	八八四	八八四	八八四	一〇一六	一〇一六	二〇三二	七三	六三	一三六
勝浦郡	五八一	五八一	五八一	五八一	一〇一六	一〇一六	二〇三二	八四	六六	一五〇
那賀郡	一四〇四	一四〇四	一四〇四	一四〇四	一〇一六	一〇一六	二〇三二	一六六	一五八	三二四
海部郡	六〇〇	六〇〇	六〇〇	六〇〇	一〇一六	一〇一六	二〇三二	九八	九〇	一八八
名西郡	六七八	六七八	六七八	六七八	一〇一六	一〇一六	二〇三二	六六	七八	一四四
板野郡	一七〇〇	一七〇〇	一七〇〇	一七〇〇	一〇一六	一〇一六	二〇三二	一七八	一四一	三一九
阿波郡	六〇八	六〇八	六〇八	六〇八	一〇一六	一〇一六	二〇三二	五	七四	一〇〇〇
麻植郡	六七一	六七一	六七一	六七一	一〇一六	一〇一六	二〇三二	八一	七四	一五五
美馬郡	一〇八九	一〇八九	一〇八九	一〇八九	一〇一六	一〇一六	二〇三二	一六一	一四	一七〇
三好郡	九七八	九七八	九七八	九七八	一〇一六	一〇一六	二〇三二	八三	八七	一七〇
總計	九八二二	九八二二	九八二二	九八二二	一〇一六	一〇一六	二〇三二	九八二	九〇六	一〇一六
明治卅七年	一〇三三三	一〇三三三	一〇三三三	一〇三三三	一〇一六	一〇一六	二〇三二	一〇三三	一〇三三	一〇三三
同卅六年	一〇五五七	一〇五五七	一〇五五七	一〇五五七	一〇一六	一〇一六	二〇三二	一〇五五	一〇五五	一〇五五

第二七 本籍人死亡

明治三十八年

同 卅 五 年	同 卅 四 年	同 卅 三 年	男		女		合 計		死 亡 男 百 二 付 女		人 員 百 二 付 死 亡	
			男	女	男	女	男	女	男	女	男	女
德島市	一〇六八九	一〇七四三	一〇七四三	一〇六八九	一〇六八九	一〇六八九	一〇六八九	一〇六八九	一〇六八九	一〇六八九	一〇六八九	一〇六八九
名東郡	九一九八	一〇一四四	一〇一四四	九一九八	九一九八	九一九八	九一九八	九一九八	九一九八	九一九八	九一九八	九一九八
勝浦郡	一三六〇	一四〇〇〇	一四〇〇〇	一三六〇	一三六〇	一三六〇	一三六〇	一三六〇	一三六〇	一三六〇	一三六〇	一三六〇
那賀郡	一四〇八	一三七七一	一三七七一	一四〇八	一四〇八	一四〇八	一四〇八	一四〇八	一四〇八	一四〇八	一四〇八	一四〇八
海部郡	一〇四九	一〇四九	一〇四九	一〇四九	一〇四九	一〇四九	一〇四九	一〇四九	一〇四九	一〇四九	一〇四九	一〇四九
名西郡	一〇四〇	一〇四〇	一〇四〇	一〇四〇	一〇四〇	一〇四〇	一〇四〇	一〇四〇	一〇四〇	一〇四〇	一〇四〇	一〇四〇
板野郡	一〇四〇	一〇四〇	一〇四〇	一〇四〇	一〇四〇	一〇四〇	一〇四〇	一〇四〇	一〇四〇	一〇四〇	一〇四〇	一〇四〇
阿波郡	一〇四〇	一〇四〇	一〇四〇	一〇四〇	一〇四〇	一〇四〇	一〇四〇	一〇四〇	一〇四〇	一〇四〇	一〇四〇	一〇四〇
麻植郡	一〇四〇	一〇四〇	一〇四〇	一〇四〇	一〇四〇	一〇四〇	一〇四〇	一〇四〇	一〇四〇	一〇四〇	一〇四〇	一〇四〇
美馬郡	一〇四〇	一〇四〇	一〇四〇	一〇四〇	一〇四〇	一〇四〇	一〇四〇	一〇四〇	一〇四〇	一〇四〇	一〇四〇	一〇四〇
三好郡	一〇四〇	一〇四〇	一〇四〇	一〇四〇	一〇四〇	一〇四〇	一〇四〇	一〇四〇	一〇四〇	一〇四〇	一〇四〇	一〇四〇
總計	一〇六八九	一〇七四三	一〇七四三	一〇六八九	一〇六八九	一〇六八九	一〇六八九	一〇六八九	一〇六八九	一〇六八九	一〇六八九	一〇六八九

戸口 本籍人結婚離婚及配偶

年	男	女	計	死亡男百ニ付女	人員百ニ付死亡
明治三十七年	八,132	八,284	一七,四一六	一五,五三六	二,111
同三十八年	八,196	八,284	一七,四八〇	一六,一五〇	二,111
同三十九年	七,九五一	八,一九九	一六,一五〇	一五,六七五	二,111
同四十年	七,九〇〇	七,七七五	一五,六七五	一四,二〇七	二,111
同四十一年	七,一〇七	七,一〇〇	一四,二〇七	一四,二〇七	二,111
同四十二年	七,二二四	六,八九五	一四,一一九	一四,一一九	二,111
總計	九,一九六	八,二八四	一七,四八〇	一六,一五〇	二,111

四四

第二八 本籍人結婚離婚及配偶

明治三十八年

郡市	結婚	離婚	婚年未配偶	人員千ニ付結婚	人員千ニ付離婚	結婚千ニ付離婚	人員千ニ付配偶
徳島市	五七四	八三	九,七四八	一〇,一	一三	一五,七五二	一七,九一六
名東郡	六七五	九九	一〇,〇一八	一〇,〇	一三	一六,五五一	一七,九一六
勝浦郡	三七九	五八	六,五七九	一〇,〇	一三	一七,三九六	一七,九一六
那賀郡	一〇〇八	一〇五	一六,八九〇	一〇,〇	一三	一七,九一六	一七,九一六
海部郡	三九二	三九	八,六一三	八,二〇	一三	一八,〇一一	一七,九一六
西部郡	五〇六	一〇四	八,九三三	一〇,三	一三	一七,九一六	一七,九一六

郡	男	女	計	出生	死亡	合計
板野郡	一,二七三	一,四四五	二,七一九	一〇,一四	一,一六	一七,一六八
阿波郡	二八五	四四	三二九	六,三九	〇,九九	一八,七六四
麻植郡	四五四	五九	五〇三	八,八四	一,一五	一七,三二七
美馬郡	七八二	一三六	九一八	八,八一	一,五三	一八,五〇二
三好郡	七五八	一四八	九〇六	一〇,三一	一,二〇	一八,二五五
總計	七,〇八六	一〇,一〇〇	一七,一八六	九,六二	一,三九	一七,六七一
明治三十七年	八,四〇五	一〇,二二二	一八,六二七	一〇,一四	一,五三	一七,七四四
同三十八年	六,八七四	九,八八六	一六,七六〇	九,四二	一,三三	一七,八三三
同三十九年	六,八四六	一〇,〇四	一六,八九〇	九,四七	一,三三	一七,七三三
同四十年	六,七八八	一〇,〇九	一六,八八七	九,四四	一,四〇	一七,八三三
同四十一年	五,九四〇	一〇,四八	一六,四二八	八,三七	一,四七	一七,〇七五

第二九 人員異動ノ一

明治三十八年

郡市	出生	死亡	合計
徳島市	三〇	五〇	二〇
名東郡	五四	一六	三八
總計	八四	六六	一八

戸口 人員異動ノ一

四五

總計	德島市									女男	
	三好郡	美馬郡	麻植郡	阿波郡	板野郡	名西郡	海部郡	那賀郡	勝浦郡		
〃〃	〃〃	〃〃	〃〃	〃〃	〃〃	〃〃	〃〃	〃〃	〃〃	〃〃	〃〃
九八五七	三二〇	一六四	五五	四五	二〇八	八九	二一	三五	一三	五〇	一六
五七四五	三九	五六	二九	五	一四	四	一	三五	一	三六	八
六七二〇	四六	一〇九	三五	一三	一六〇	四六	一	七三	二二	九九	五六
五四三九	五六	二二	一三	五	二二	三四	二	四二	七九	三一	
一五六一	一五三	二八〇	二九	一四	三三	二四	七	二二	五	二八〇	九二
四六三〇	五五七	七八〇	三三	二四	九七	四三	一	三六	一一	五五	三六〇

明治三十八年中ニ届出タル生産届漏者ヲ生年別ニ掲クレバ左ノ如シ

同三十三年	同三十四年	同三十五年	同三十六年	明治三十七年	總計	人員異動ノ一								
						三好郡	美馬郡	麻植郡	阿波郡	板野郡	名西郡	海部郡	那賀郡	勝浦郡
三八二	三七二	三八一	三六一	三三五	四三二	五五	八〇	三一	二七	七六	三六	五	二六	二二
四〇三	四四七	三九四	三九八	三三八	四六〇	五七	七〇	三三	二四	九四	四三	二二	三六	一三
七八五	八一八	七五五	七五九	六九三	八九二	一一	一五〇	五四	五一	一七〇	七九	一七	六二	二五
七八六	八一九	七七六	七〇〇	六九四	八九四	一一三	一五〇	五四	五一	一七〇	七九	一七	六二	二五
五四	七七	五九	五三	四六	二〇四	一八	二〇	一八	四七	九	三	一九	四	
四七	五五	五五	三七	三〇	三九	一	三	一	一〇	三	一	三	一	
一〇一	一三三	一四一	九〇	七六	二四三	一九	三三	一九	五七	二二	四	三	三	五
二〇	三〇	二二	一八	一四	一七	四	三	一	一	三	一	一	一	
一八	二	七	九	四	一〇	五								
三八	三三	二九	二七	一八	二七	九	三	一	一	三	二	二	二	一
二二	一四	一三	一七	九	二七〇	二	二六	一	一九	五八	一五	六	二四	六

第三〇 人員異動ノ二

明治三十八年

郡市	出		入		計
	他府縣送籍	縣内送籍	他府縣送籍	縣内入籍	
德島市	四二九	二二〇	一〇一	四八三	五八六
名東郡	五〇四	二七五	一八七	五七三	七六一
勝浦郡	三〇三	三二四	二二九	二六七	三二七
那賀郡	九三	一四六	三二	二二九	一四一
海部郡	八六	二七九	四八	二四七	三〇三
名西郡	一六	一四一	二六	一〇八	一五九
板野郡	一四〇	一三三	二五	一四七	二八七
阿波郡	一八七	一三三	一〇	二九七	一八七
麻植郡	一六五	一三三	一〇	二四七	一七九
美馬郡	一八七	一三三	一〇	二四七	一七九
總計	二,四六九	二,三三九	一,〇一〇	二,八七三	三,〇〇六

年	三好郡	總計
明治三十七年	一,四三二	二,四六九
同三十六年	一,五七二	二,三三九
同三十五年	一,一	四,八七五
同三十四年	一,一	七,〇三二
同三十三年	一,一	六,九一〇
總計	一,一	二,八七三

第三一 人員異動ノ三

明治三十八年

郡市	出				入			
	外國行	他府縣送籍	管内他郡市在籍者	陸海軍懲治人及失踪者	他府縣送籍	管内他郡市在籍者	陸海軍懲治人及失踪者	計
德島市	一七五	六二五〇	二,五四六	一〇一	一七	一〇,一六五	六	一,〇一八
名東郡	七四五	二,三七六	一,八三六	六二七	三三	五,六三二	二六	一,八二七
勝浦郡	六	一,三九六	九二八	五二六	三三	二,九一六	三七	六二二
總計	一六五	一〇,〇二二	五,三〇〇	一,六六四	八三	一八,七三三	六九	三,六六七

人員異動ノ三

四九

戸口 人員異動ノ三

年	總計	出						入		
		外國行	他府縣へ出寄留	管内他都市へ出寄留	陸海軍在營艦者	囚人及懲治人	失踪者	計	他府縣ヨリ入寄留	管内他都市ヨリ入寄留
同三十三年	二八三	一三	一七九	五三三	六三九	六四	二一八	一〇五三	六六二	三三三三
同三十四年	三三七	三三	二六六	一三九九	九六一	八〇	八	一三三四	一五四三	三三〇七
同三十五年	三三六	三九	二九一	一四九一	五三四	八四	三三	四八六	一五九五	三三三三
同三十六年	三六五	三六	三〇五	一四三三	七四三	八〇	五三	三九三	一六二七	三三三〇
明治三十七年	九〇九	九〇	三一一	一四〇三	七四六	四八一	六二	九〇七	一七五三	二五七六
總計	一五六一	一五六	三三九	一四五五	八三〇	六四五	四八九	九〇七	一七五三	二六六一

第三二 海外旅券下付人員

年	海外旅券下付人員									
	英領加奈陀	米及英領加奈陀	米及布哇	清及韓國	獨及澳國	露國	英國	米國	清國	韓國
同三十三年	〃	〃	〃	〃	〃	〃	〃	〃	〃	女男
同三十四年	〃	〃	〃	〃	〃	〃	〃	〃	〃	〃
同三十五年	〃	〃	〃	〃	〃	〃	〃	〃	〃	〃
同三十六年	〃	〃	〃	〃	〃	〃	〃	〃	〃	〃
同三十七年	〃	〃	〃	〃	〃	〃	〃	〃	〃	〃
同三十八年	〃	〃	〃	〃	〃	〃	〃	〃	〃	〃

戸口 海外旅券下付人員

年次	總計	市町村公民										華族 士族 平民 計	士族 平民 計	士族 平民 計	士族 平民 計	士族 平民 計	華族 士族 平民 計	現住于 中公民
		三好郡	美馬郡	麻植郡	阿波郡	板野郡	名西郡	海部郡	那賀郡	勝浦郡	名東郡							
同三十三年
同三十四年
同三十五年
同三十六年
同三十七年
同三十八年

第三四 市町村公民

明治三十八年十二月三十一日現在

年次	總計	英吉利		北米合衆國		佛蘭西		清國		露領浦盛斯德		露領西比利亞		佛領安南		米領比律賓群島	
		男	女	男	女	男	女	男	女	男	女	男	女	男	女	男	女
同三十三年
同三十四年
同三十五年
同三十六年
同三十七年
同三十八年

第三三 在留外國人

明治三十八年十二月三十一日現在

年	戶數			專業人口			兼業人口			農家平均 一戶一畝
	專業	兼業	計	男	女	兼男	兼女	計	現住戶數 百二付農 業者	
明治三十七年	五九六二四	二八二九二	八七九一六	一四三七八三	一三三六二	五八三八二	五四六一九	三八四四〇五	六九九五	五四九七
同三十八年	五八六四四	二八八一九	八七四六三	一四二九四七	一三三〇三	六二二五五	五四五二一	三八二七四五	六九六二	五四六一
同三十九年	五九一四一	二八八九二	八八〇三三	一四一八〇九	一三三九一	六四二四〇	五四二〇三	三八七二六二	七〇三六	五四二六
同四十年	五八七八二	二八二八〇	八六九六三	一四三三四八	一三三八五	六五四二〇	六一四六八	三九七二七	六九三三	五四九二
同四十一年	六七六五五	二七六六七	八五五二二	一四二三七五	一三四一八八	六五七三六	六一四六八	三九一六二	六八四八	五四七七

第三六 自作人及小作人

明治三十八年十二月三十一日現在

年	自作人			自作兼小作人			小作人			總計	美馬郡 三好郡	自作人及小作人		
	自作人	自作兼小作人	小作人	自作人	自作兼小作人	小作人	自作人	自作兼小作人	小作人			自作人	自作兼小作人	小作人
明治三十七年	九一五	五二四	七八四	一三六五	八三五四	七三三	三〇〇八	二二三三	一五〇二九	一六〇七五	一六〇七五	七九二二	五九二三四	
同三十八年	七二四	一三六五	九三五	一三六五	七三三	二二七五	二〇三七	二〇三七	一五〇二九	一六〇七五	一六〇七五	八〇九二	四八五五六	
同三十九年	六七四五	八三五四	七三三	一三六五	七三三	二二七五	二〇三七	二〇三七	一五〇二九	一六〇七五	一六〇七五	八〇九二	四八五五六	
同四十年	一四八二〇	一九七八〇	一五四三七	一九三三一	五〇〇七	二〇三七	二〇三七	二〇三七	一五〇二九	一六〇七五	一六〇七五	八〇九二	四八五五六	
同四十一年	九四三三	一〇七六	六三三〇	二六八九	二六八九	二六八九	二六八九	二六八九	一五〇二九	一六〇七五	一六〇七五	八〇九二	四八五五六	
同四十二年	一四八八六	二七五三三	一九一〇	二六八九	二六八九	二六八九	二六八九	二六八九	一五〇二九	一六〇七五	一六〇七五	八〇九二	四八五五六	

年	自作地	小作地	計
同三十四年	二二七九五	一四〇九	三三九〇〇
同三十五年	二二七九五	一四〇九	三三九〇〇
同三十六年	二二七九五	一四〇九	三三九〇〇
同三十七年	二二七九五	一四〇九	三三九〇〇
同三十八年	二二七九五	一四〇九	三三九〇〇
同三十九年	二二七九五	一四〇九	三三九〇〇
同四十年	二二七九五	一四〇九	三三九〇〇
同四十一年	二二七九五	一四〇九	三三九〇〇
同四十二年	二二七九五	一四〇九	三三九〇〇

第三七 自作地及小作地反別

明治三十八年十二月三十一日現在

年	自作地			小作地			合計			自作地	小作地
	自作地	小作地	計	自作地	小作地	計	自作地	小作地	計		
同三十四年	九三三	四八一	一四一三	一四〇九	八三五〇	二二四四	二二四四	一三二六	三六五七	三八六	
同三十五年	九三三	四八一	一四一三	一四〇九	八三五〇	二二四四	二二四四	一三二六	三六五七	三八六	
同三十六年	九三三	四八一	一四一三	一四〇九	八三五〇	二二四四	二二四四	一三二六	三六五七	三八六	
同三十七年	九三三	四八一	一四一三	一四〇九	八三五〇	二二四四	二二四四	一三二六	三六五七	三八六	
同三十八年	九三三	四八一	一四一三	一四〇九	八三五〇	二二四四	二二四四	一三二六	三六五七	三八六	
同三十九年	九三三	四八一	一四一三	一四〇九	八三五〇	二二四四	二二四四	一三二六	三六五七	三八六	
同四十年	九三三	四八一	一四一三	一四〇九	八三五〇	二二四四	二二四四	一三二六	三六五七	三八六	
同四十一年	九三三	四八一	一四一三	一四〇九	八三五〇	二二四四	二二四四	一三二六	三六五七	三八六	
同四十二年	九三三	四八一	一四一三	一四〇九	八三五〇	二二四四	二二四四	一三二六	三六五七	三八六	

第三七 自作地及小作地反別

五七

農業 自作地及小作地反別

農業 耕地ノ作付不作付反別

總計	自作地		小作地		合計	
	田	畑	田	畑	田	畑
明治三十七年	一三五二〇	二四三、四五三	一〇〇八一	一五、四九六	二四六、〇二九	三九四、九四八
同 三十六年	一五八三八	二五一、〇〇〇	一一、〇九五	一四〇、七二六	二四四、〇六三	三九一、八二六
同 三十五年	一三、一六三	二五、三八七	一、二七五	一五、二六七	二四、三三〇	六三、五八八
同 三十四年	二二、七八〇	三三〇、六六三	一、四一六	一四、八四六	二四、一九九	六一、八五〇
同 三十三年	二二、七三〇	三三、一七一	一、八六七	一、一七五	二四、〇四二	五九、五三四
總計	一三五、八〇三	二四三、三〇〇	一、二四八	一、四一七	二四八、二八八	三九〇、九七五

第三八 耕地ノ作付不作付反別

明治三十八年十二月三十一日現在

德島市	名東郡	板野郡	阿波郡	麻植郡	美馬郡	三好郡	作付		不作付		合計							
							田	畑	田	畑	田	畑	田	畑				
海部郡	勝浦郡	那賀郡	德島市	名東郡	板野郡	阿波郡	麻植郡	美馬郡	三好郡	總計	田	畑	田	畑	田	畑	田	畑
二、一七〇	七、一八八	二九、八六七	二、〇三七	二、三三三	五、二二八	二、一八六	二、一八六	二、一八六	二、一八六	二、一八六	一、九七〇	一、三二六	一、九七〇	一、三二六	二、一八六	一、三二六	二、一八六	一、三二六
六、七五八	二、九三四	四、〇三三	一、三二六	三、七五七	八、〇八九	四、八〇一	四、八〇一	四、八〇一	四、八〇一	四、八〇一	三、六五七	三、六五七	三、六五七	三、六五七	四、八〇一	三、六五七	四、八〇一	三、六五七
八、八七五	一、〇七五	三、四一〇	三、八七〇	三、四一〇	九、二五四	六、〇七六	六、〇七六	六、〇七六	六、〇七六	六、〇七六	三、六五七	三、六五七	三、六五七	三、六五七	六、〇七六	三、六五七	六、〇七六	三、六五七
一、九七〇	二、七	三、九〇	二、〇	二、〇	三、一	四、四	四、四	四、四	四、四	四、四	八、八	八、八	八、八	八、八	四、四	八、八	四、四	八、八
二、〇〇〇	一、〇〇〇	一、〇〇〇	一、〇〇〇	一、〇〇〇	一、〇〇〇	一、〇〇〇	一、〇〇〇	一、〇〇〇	一、〇〇〇	一、〇〇〇	一、〇〇〇	一、〇〇〇	一、〇〇〇	一、〇〇〇	一、〇〇〇	一、〇〇〇	一、〇〇〇	一、〇〇〇
九、九三三	九、九三三	九、九三三	九、九三三	九、九三三	九、九三三	九、九三三	九、九三三	九、九三三	九、九三三	九、九三三	九、九三三	九、九三三	九、九三三	九、九三三	九、九三三	九、九三三	九、九三三	九、九三三
〇、七	〇、七	〇、七	〇、七	〇、七	〇、七	〇、七	〇、七	〇、七	〇、七	〇、七	〇、七	〇、七	〇、七	〇、七	〇、七	〇、七	〇、七	〇、七

第三九 米作付反別及收穫高

明治三十八年

德島市	作付		反別		收穫		高		平均一反歩ノ收穫高	
	梗米	糯米	陸米	計	梗米	糯米	陸米	計	梗米	糯米
同 三十三年	二四〇、九九九	三、五四七	五、九三三	四、三〇一	六、六三九	七、〇五九	二、四三〇	四、二〇七	六、六五九	八、九四二
同 三十四年	二四一、九九六	三、七五二	六、一八五	三、五九五	五、三二五	五、六八四	二、四三〇	四、二〇七	六、七五三	九、一六
同 三十五年	二四三、四八二	三、七〇七	六、一三六	三、一四一	四、五六一	四、八七三	二、四三〇	四、二〇七	六、六二四	九、二六
同 三十六年	二四三、九八七	三、九〇二	六、三五六	三、二一一	二、八五六	一、六〇七	二、四三〇	四、二〇七	六、五一九	九、七五
明治三十七年	二四六、〇二九	三、九四九	六、四〇九	二、〇六八	八、九九二	一、〇六〇	二、四三〇	四、二〇七	六、五二〇	九、八三
總計	二四八、二八八	三、九〇七	六、三八七	一、二四一	九、二八一	一〇、五三三	二、四三〇	四、二〇七	六、四九三	九、八四

農業 米作付反別及收穫高

同 三十三年	同 三十四年	同 三十五年	同 三十六年	同 三十七年	總 計	農 業										
						米作付反別及收穫高			收穫			平均一反歩ノ收穫高				
						三好郡	美馬郡	麻植郡	阿波郡	板野郡	名西郡	海部郡	那賀郡	勝浦郡	名東郡	
						稈米	糯米	陸米	計	稈米	糯米	陸米	計	稈米	糯米	陸米
二二六六六一	二二二二二二	二二二二二二	二二二二二二	二二二二二二	二二二二二二	二二九六〇	一〇四〇〇	五四三〇	九一四〇	四三三四	八二九四	一九〇三	七二二八	二六三三	二〇一七	二〇一七
二七二一六	二七〇二五	二五七四六	二八七六六	二六九三三	三〇五九三	一八〇八	一四四四	一六八九	二四〇七	五三三七	三九二九	二四四一	五九二九	二七〇九	二五六一	二五六一
三六二七七	三九四三九	四四一七〇	四八一八九	五九二二四	五二〇一八	一九〇四	四八四二	一〇四三三	七一九八	八一四一	一〇九三四	二九	四	六六	七七二五	七七二五
二八一〇五四	二七七六二六	二八七三四八	二九六九八四	三〇三二二五	三〇九一〇六	一五三三二	一六六八八	一七五五二	一八七四五	五六九三三	三三二五七	二二五〇二	七二二二	二九一一	三〇四四七	三〇四四七
二六〇八四八	二八一八九一	二七五二二九	三六五七五九	四〇六九七四	三六三三九二	一九三二五	一三九五七	九一四七	一八九三四	八六二〇三	一一七一	二二四九六	一一九八八	三三一九五	三二八六六	三二八六六
二九一九八	三四七四九	三三九四四	四一八六六	四六四六〇	四八二二七	二五〇	一六八二	一八四九	四八六一	九九四八	四八九二	二八六五	八二八八	四九九五	三八九三	三八九三
二五一九五	四〇九〇五	三五二六四	四九〇四八	五二二二二六	四七八四三	一四一七	五五五一	一〇三三九	九八三三	七五七七	九八九三	二二	六	七七	三三〇一	三三〇一
三二五三四一	三五七五四五	三三三三九七	四五六六七三	五〇五五七〇	四七二二六	三三三四三	二二一九〇	二二二三四	三三六二七	一〇三七二八	二六四九五	二五三八二	一一一八一	三六八六七	三九九〇〇	三九九〇〇
一一九八	一一三三五	一一二六六	一一二八	一一六二	一八一六	一六一六	一三四二	一六八五	二〇七五	一九八五	一四一	二一八二	一五八五	一一三二	一一三二	一一三二
一〇八〇	一一八六	一一八六	一一八一	一一四五	一七二五	一三八三	一六五	一〇九四	一〇九四	一八五七	二〇二五	一一四五	一三八一	一六九六	一五〇〇	一五〇〇
〇六九六	〇七五五	〇七五五	〇七六九	〇八八〇	〇九三三	〇八八三	一一四六	〇九八〇	〇九八〇	〇九三二	一三六六	〇九〇五	〇七三四	一五〇〇	一五〇〇	一五〇〇

第四〇 麥作付反別及收穫高

明治三十八年

同 三十六年	同 三十七年	總 計	作 付 反 別						收 穫						平均一反歩ノ收穫高		
			大麥	裸麥	小麥	計	大麥	裸麥	小麥	計	大麥	裸麥	小麥	大麥	裸麥	小麥	
			德島市	名東郡	勝浦郡	那賀郡	海部郡	名西郡	板野郡	阿波郡	麻植郡	美馬郡	三好郡				
一八三三三	一八三三三	一七四〇一	一七	一七八	三八〇	一九三八	一〇八	一七〇	一七〇	六〇	五七五	七九三	四一〇	〇九七	〇九七	〇九七	
三三三三三	三三三三三	三〇一三六	二九	二七〇	二二〇	三六三	七三三	二七〇	六七四	三〇	三三三	四〇三	三三三	〇八七	〇八七	〇八七	
四〇一〇五	四〇一〇五	三六六七	一三五	二七九	二二〇	二二〇	六八五	二〇三	五七三	五七三	九〇三	三三八	三六六	〇八七	〇八七	〇八七	
三六八〇五	三六八〇五	三五五八九	三〇	二七九	二二〇	四〇五	八〇三	三三三	七三三	三六	五七三	三三八	三六六	〇八七	〇八七	〇八七	
二一〇六七	二一〇六七	一六九八二	一	二七九	二二〇	二〇三	二〇三	一六	四〇	六九	八六九	三三八	三六六	〇八七	〇八七	〇八七	
三九八三六	三九八三六	三三八二七	二九	二七九	二二〇	三三三	二〇三	二〇三	四〇	六九	八六九	三三八	三六六	〇八七	〇八七	〇八七	
三九七〇一	三九七〇一	三三三三八	二九	二七九	二二〇	三三三	二〇三	二〇三	四〇	六九	八六九	三三八	三六六	〇八七	〇八七	〇八七	
四五九二三	四五九二三	三七八三九	二九	二七九	二二〇	三三三	二〇三	二〇三	四〇	六九	八六九	三三八	三六六	〇八七	〇八七	〇八七	
二六六九七	二六六九七	二六六九七	二九	二七九	二二〇	三三三	二〇三	二〇三	四〇	六九	八六九	三三八	三六六	〇八七	〇八七	〇八七	

農業 麥作付反別及收穫高

六一

農業

黍、蜀黍、粟、稗作付反別及收穫高

六一

年	作付反別				收穫高			
	大麥	裸麥	小麥	計	大麥	裸麥	小麥	計
明治三十五年	二二六二	三〇六四七	三八一九一	三六〇四五九	二六二七三	三八〇七六七	三九八一五	四四六七五五
同三十四年	三三九五六	二九九三三	四一六九四	三六四五二	三三三五四	三六六六七三	三七五九四	四四七八二一
同三十三年	三三七〇	二八三六三	六四四四一	三七〇七七四	二八八八一	三七六八六〇	七六〇九九	四八一八四〇
平均一反歩ノ收穫高	石	石	石	石	石	石	石	石

第四一 黍、蜀黍、粟、稗作付反別及收穫高

明治三十八年

郡	作付反別				收穫高			
	黍	蜀黍	粟	稗	黍	蜀黍	粟	稗
名東郡	九六反	八九反	六〇反	八六反	九一石	八九石	六〇石	一七〇石
勝浦郡	四八	二五	九	四二	四八	二五	七	一〇九
那賀郡	一八三	一一三	一五五	三三〇	一〇二	六二	一〇	一七〇
海部郡	八	一	一〇	一七	一	一	一	一
名西郡	二〇〇	六二	七	二七〇	一一	一八	一	六〇〇
板野郡	六一	一	一	六三	一	一	一	一
阿波郡	一九三	一〇〇	一三	三〇六	二〇	一〇	一	一〇
麻植郡	一七四	六〇	一八	二五二	二六	一三	一	一三
美馬郡	一〇八	一四〇	二八	三〇〇	九〇	七	一	一〇〇
平均一反歩ノ收穫高	石	石	石	石	石	石	石	石

三好郡

總計

年	大豆	小豆	豌豆	蠶豆	大豆	小豆	豌豆	蠶豆
明治三十七年	三七〇	二九七	一一〇	二五八	四〇〇	二二五	一一九	五二六
同三十六年	四〇四	二六五	一一七	二七〇	四三〇	二二八	一二〇	五三〇
同三十五年	三九五	二六三	一一四	二六八	四七〇	二二九	一一八	五三二
同三十四年	三八〇	二一七	一五八	二六八	四三三	二二九	一一八	五三二
同三十三年	四七五	二二七	一八二	二六三	四三三	二二九	一一八	五三二
平均一反歩ノ收穫高	石	石	石	石	石	石	石	石

第四二 大豆、小豆、豌豆、蠶豆作付反別及收穫高

明治三十八年

市郡	作付反別				收穫高			
	大豆	小豆	豌豆	蠶豆	大豆	小豆	豌豆	蠶豆
德島市	三〇	一	三〇	三三〇	四八〇	一	一	一
名東郡	二一五〇	一〇	七〇	三三〇	二一八九	一	一	一
勝浦郡	四〇	一〇	一〇	一〇	四〇	一	一	一
那賀郡	一一八	一〇	一〇	一〇	一一八	一	一	一
海部郡	五三〇	八	一七	一〇	五三〇	一	一	一
平均一反歩ノ收穫高	石	石	石	石	石	石	石	石

農業 大豆、小豆、豌豆、蠶豆作付反別及收穫高

六一

農業

玉蜀黍、甘藷、芋、馬鈴薯、作付反別及收穫高

六四

同三十三年	同三十四年	同三十五年	同三十六年	同三十七年	總計	農作							
						大豆	小豆	豌豆	蠶豆	大豆	小豆	豌豆	蠶豆
三三六四三	四五一六六	三九四九六	四〇二五六	三二九一二	三〇、一一一	一、九六三	五、九一〇	三、〇三四	五、四二二	六、四三三	二、八四九	二、八四九	反
六四七	六六六四	五、〇六八	六、七八五	七、四八二	七、二七二	一、〇七八	一、八二〇	七、七六五	六、二二	五、四六	四、六七	四、六七	反
四、六七五	五、〇六八	五、三三三	五、四五一	四、七五四	四、六四一	一、〇四九	一、五〇八	五、七二	四、七〇	二、七九	二、三三	二、三三	反
六、四九六	七、四三二	六、八三六	七、七四五	九、七一八	九、五三一	二、二四一	二、二〇五	四、八〇	九、二	二、七三六	五、二七	五、二七	反
二、六九九三	四、六七四〇	三、〇八一	三、九六七九	三、〇二〇九	二、九五五	一、九五	五、九一〇	二、三三三	四、六〇〇	六、五二六	三、二〇	三、二〇	反
三、二二二	四、四四五	四、九六六	五、二九〇	五、六七七	四、五〇八	八、〇四	九、一〇	五、八一	三、七三	三、二六	三、三三	三、三三	反
四、〇〇六	五、一〇七	五、三三三	四、四四一	四、二二二	四、〇〇八	一、〇二	一、二〇六	三、〇	五、二	二、七	一、七三	一、七三	反
六、八三三	八、二〇七	九、一二六	六、五二二	九、五七七	一、一〇、二〇	八、九	一、一〇五	五、九九	一、一五三	三、〇六	六、八六	六、八六	反
〇、六二八	一、〇三五	〇、七六四	〇、七八〇	〇、九一八	〇、九八一	〇、九四九	〇、〇〇〇	〇、七八五	〇、八五〇	一、〇一四	一、一五	一、一五	反
〇、四九七	〇、六六九	〇、七四三	〇、七八〇	〇、七五九	〇、六二四	〇、七四六	〇、七五九	〇、六四七	〇、六〇一	〇、九三	〇、七三六	〇、七三六	反
〇、八五七	一、〇二七	〇、九九六	〇、八九六	〇、八八二	〇、八六四	〇、九七三	〇、八〇〇	〇、六四七	一、〇〇〇	一、〇〇〇	一、一三	一、一三	反
一、〇六六	一、一〇五	一、一三五	一、一三五	一、一三五	一、一三五	一、一三五	一、一三五	一、一三五	一、一三五	一、一三五	一、一三五	一、一三五	反

第四三 玉蜀黍、甘藷、芋、馬鈴薯作付反別及收穫高 明治三十八年

玉蜀黍	甘藷	芋	馬鈴薯	玉蜀黍	甘藷	芋	馬鈴薯
作付	反別	收穫	高	平均	一反步	收穫	高

同三十三年	同三十四年	同三十五年	同三十六年	同三十七年	總計	德島市	名東郡	勝浦郡	那賀郡	海部郡	名西郡	板野郡	阿波郡	麻植郡	美馬郡	三好郡
四、五六六	四、〇七五	四、四七二	五、一七五	五、四八七	四、八八三	一、〇七	三、〇	一、三五	四、八〇	一、三六〇	四、六	七、九	一、七五	六、〇八	九、三三	一、〇七
五、四三三	五、九七〇	五、九八八	六、六八二	六、四五一	六、〇六六	一、四一五	二、一八〇	九、八〇	八、〇〇〇	三、五七一	三、三三三	七、五五二	八、二四〇	六、二六四	二、二八〇	一、四一五
一、九〇八	二、一七八	二、二二一	二、一三三	二、〇三九	一、七二五	一、一五	三、八八三	五、七〇	九、六〇	二、〇〇	二、〇二	三、一七	九、〇〇	一、二九〇	三、八八三	一、一五
五、三二二	五、六三六	五、五八九	五、〇五七	四、五九二	三、一一一	三、三〇	一、九八三	六	四、五〇	三、〇〇	二	二	三、四	六	一、九八三	三、三〇
三、三〇一	三、七七一	四、六一七	五、四五六	五、八九三	五、七四六	一、八七四	九、三三	八、一	三、三六	一、七三四	九、三	一、〇九	三、六五	一、九三	一、八七四	一、八七四
一、四一七	一、七九一	一、五三五	一、五〇六	一、六四三	一、七二六	四、二八	三、一八四	三、九二〇〇〇	六、三〇〇〇〇	四、六五二二八	四、六五二二八	七、六六八三六	二、五九九〇〇〇	一、八八九、七二八	三、一八四、五〇〇	四、二八、一五〇〇〇
七、五九九〇〇	七、六六六〇〇	七、六六六〇〇	七、六六六〇〇	七、六六六〇〇	七、六六六〇〇	七、五九九〇〇	七、六六六〇〇	七、六六六〇〇	七、六六六〇〇	七、六六六〇〇	七、六六六〇〇	七、六六六〇〇	七、六六六〇〇	七、六六六〇〇	七、六六六〇〇	七、六六六〇〇
四、三〇五七七	一、一六〇三三	五、一八八〇四	三、九八八五五	三、八三〇八二	六、一九六六四	五、九三〇八	三、九三七五〇	八、五〇〇	八、五〇〇	六、四〇、三〇	九、六	九、六	八、五〇〇	八、五〇〇	三、九三七五〇	五、九三〇八
〇、七三二	〇、九二五	一、〇三二	一、〇五四	一、〇七四	一、一七七	一、八七	一、〇〇〇	〇、六〇〇	〇、六〇〇	〇、七〇〇	〇、七〇〇	一、一八〇	一、一〇三	〇、六〇〇	一、〇〇〇	一、八七
二、六二〇二七	二、〇〇〇六三	二、五三三九九	二、三二〇八七	二、五四、七八八	二、八三六二一	三、〇二、四七三	二、四八、六九二	三、五〇〇〇〇	三、五〇〇〇〇	三、〇、〇八二	三、〇、〇八二	二、五三、三五七	三、一、七、三五	二、九七、三五三	二、四八、六九二	三、〇二、四七三
二、九八、三五三	四、〇五三六四	三、六六、九九八	三、三九、五八八	三、三六、二五六	三、三、三三七	四、六五、九四一	二、〇〇、〇〇〇	二、〇〇、〇〇〇	二、〇〇、〇〇〇	一、〇、〇二二	一、〇、〇二二	四、四、四三三	四、〇〇、〇〇〇	五、〇、〇〇〇	二、〇〇、〇〇〇	四、六五、九四一
八、二六三	一、九八〇八	九、二、一、二	七、九〇、七〇	八、三、四、〇六	一、九、一、八五	一、七、九、二	一、九、九、五二	八、〇〇、〇〇〇	八、〇〇、〇〇〇	二、三、三、三三三	二、三、三、三三三	四、八、〇〇〇	二、二、〇、〇〇〇	八、〇〇、〇〇〇	一、九、九、五二	一、七、九、二

農業

玉蜀黍、甘藷、芋、馬鈴薯作付反別及收穫高

六五

農業 第四四 蘿蔔、菜種、甘蔗、實綿作付反別及收穫高 明治三十八年

同 明 治 三 十 七 年	總 計	作付反別				收穫高			
		蘿蔔	菜種	甘蔗	實綿	蘿蔔	菜種	甘蔗	實綿
同 三 十 六 年	一三、五八一	九、二四七	六、八八九	四、三三三	九、四一〇	七、九七一	六、四一〇	五、〇〇〇	
明 治 三 十 七 年	一五、〇三九	八、六九〇	二、七八三	四、三三三	六、九〇〇	九、六五二	七、九八一	七、九八一	
三 好 郡	二、五七五	一、九八五	一、〇〇〇	一、〇〇〇	一、〇〇〇	一、〇〇〇	一、〇〇〇	一、〇〇〇	
美 馬 郡	一、四三三	二、〇〇〇	一、〇〇〇	一、〇〇〇	一、〇〇〇	一、〇〇〇	一、〇〇〇	一、〇〇〇	
麻 植 郡	八、九七	六、〇〇〇	一、〇〇〇	一、〇〇〇	一、〇〇〇	一、〇〇〇	一、〇〇〇	一、〇〇〇	
阿 波 郡	二、〇〇〇	三、〇〇〇	一、〇〇〇	一、〇〇〇	一、〇〇〇	一、〇〇〇	一、〇〇〇	一、〇〇〇	
名 西 郡	四、三〇〇	五、四三三	一、〇〇〇	一、〇〇〇	一、〇〇〇	一、〇〇〇	一、〇〇〇	一、〇〇〇	
海 部 郡	一、二一〇	一、八五	一、〇〇〇	一、〇〇〇	一、〇〇〇	一、〇〇〇	一、〇〇〇	一、〇〇〇	
那 賀 郡	六、二〇〇	二、六五	一、〇〇〇	一、〇〇〇	一、〇〇〇	一、〇〇〇	一、〇〇〇	一、〇〇〇	
勝 浦 郡	一、六三六	一、九二二	一、〇〇〇	一、〇〇〇	一、〇〇〇	一、〇〇〇	一、〇〇〇	一、〇〇〇	
名 東 郡	二、〇〇〇	三、〇〇〇	一、〇〇〇	一、〇〇〇	一、〇〇〇	一、〇〇〇	一、〇〇〇	一、〇〇〇	
德 島 市	一、五二二	一、八〇〇	一、〇〇〇	一、〇〇〇	一、〇〇〇	一、〇〇〇	一、〇〇〇	一、〇〇〇	
平均一反歩ノ收穫高									

同 三 十 三 年	同 三 十 四 年	同 三 十 五 年
一〇、一五七	一、七五〇	三、六六八
七、五三五	九、〇二四	一〇、〇三三
四、六五三	四、八七三	四、七二三
一、七八	一、三六	一、〇四
四、三六六	七、一四二	八、六〇〇
六、四一四	八、〇九三	一〇、五〇〇
四、四三二	六、〇	一〇、八八四
一、七六八	二、六〇一	一、一八四
四、二九六	六、〇七八	六、二九二
〇、八五一	〇、八九七	一、〇四三
九、二九四	七、八二七	六、六五二
九、三三三	一、九二五	三、三八

第四五 葉藍、葉煙草、大麻、苧麻作付反別及收穫高 明治三十八年

同 三 十 六 年	同 三 十 七 年	作付反別				收穫高			
		葉藍	葉煙草	大麻	苧麻	葉藍	葉煙草	大麻	苧麻
三 好 郡	三、一九六	一、〇一五	〇	〇	七、九八〇	四、一四〇	三〇〇	二、四七四	三、〇〇〇
美 馬 郡	八、五三七	九、〇九九	〇	〇	二、九八七	三、三七六	三、四九九	三、七三三	三、七三三
麻 植 郡	一、一六三	〇	〇	〇	六、四四四	〇	〇	五、五四五	〇
阿 波 郡	一、一三三	〇	〇	〇	三、三七五	〇	〇	三、〇四五	〇
板 野 郡	二、〇七八	〇	〇	〇	四、五〇九	〇	〇	三、七三三	〇
名 西 郡	八、五二八	九、七	〇	〇	五、一〇八	二、五三三	二、六〇〇	六、〇〇〇	二、六〇〇
那 賀 郡	〇	〇	〇	〇	〇	〇	〇	〇	〇
勝 浦 郡	五、四〇一	〇	〇	〇	二、九七五	〇	〇	三、三〇〇	〇
名 東 郡	〇	〇	〇	〇	一、九〇九	〇	〇	三、五三四	〇
德 島 市	一、五二二	〇	〇	〇	六、〇八〇	〇	〇	四、〇〇〇	〇
平均一反歩ノ收穫高									

農業 葉藍、葉煙草、大麻、苧麻作付反別及收穫高 六七

農業 茶畑、桑畑反別

六八

總計	作付反別		收穫反別		平均一反歩、收穫高	
	葉藍	葉煙草	大葉	葉藍	葉煙草	大葉
明治三十七年	一一、〇七九	一八、八二四	一四	七、三、八〇〇、九三	三九五	四、四、九三二
同三十八年	一五、〇九八	二〇、〇六〇	一七	六、五、八五五、五二六	四二五	三、八、七八一
同三十九年	一三、七、四一五	七、一、一六	四七	六、〇、四、八〇〇、三、五九	三、五、〇	三、四、九三三
同四十年	一三、〇、八七二	一三、七、三五	五〇	七、四、一、八二五、一四	六八	三、一、九、五、九
同四十一年	一四、七、二九六	二〇、二九二	六〇	五、三、四、七、三、六、四、〇、九	四九〇	三、一、一、五、六
總計	六〇、八、二、三三	一〇、一、一、一一	一四	五〇、二、五、二、一、九、二、〇	三、二、四	四、一、四、六、三

第四六 茶畑、桑畑反別

明治三十八年六月三十日現在

德島市	茶畑		桑畑	
	反別	見積反別	反別	見積反別
德島市	一四反	二八六	五〇反	一、〇、五、三三
名東郡	三三反	一〇五	四七反	一、七、三、〇〇
勝浦郡	一五反	二一八	一九四反	五、九、六
那賀郡	一、一、二、〇〇	一〇、九、五	二、九、三、三	一、三、七、九
那部郡	一、一、二、〇〇	一、一、二、〇〇	一、一、二、〇〇	一、一、二、〇〇
海部郡	六、七、七	一、一、二、〇〇	一、一、二、〇〇	一、一、二、〇〇
總計	一、一、二、〇〇	一、一、二、〇〇	一、一、二、〇〇	一、一、二、〇〇

第四七 繭産額

明治三十八年

德島市	春蠶飼		繭産額		同上年内	
	養戸數	繭	玉繭	繭	計	計
德島市	二、七、〇	九、七、五	一、四、五	一、四、五	二、五、五	六、二、五
同三十三年	三、七、八	四、八、一	一、四、一	一、四、一	二、八、二	六、九、〇
同三十四年	二、六、五	五、三、四	一、四、一	一、四、一	二、八、二	七、二、七
同三十五年	二、七、四	五、〇、五	一、四、一	一、四、一	二、八、二	七、二、七
同三十六年	二、七、二	四、七、〇	一、四、一	一、四、一	二、八、二	七、五、七
同三十七年	二、五、八	四、七、〇	一、四、一	一、四、一	二、八、二	七、五、七
總計	三、一、四	四、四、八	一、四、一	一、四、一	二、八、二	七、四、九

農業 繭産額

六九

農業 產額 春 夏 秋 內

郡	養戶數	春	夏	秋	計	額
名東郡	1088	817	1035	955	1035	639
勝浦郡	583	310	118	11	349	194
那賀郡	950	447	66	52	565	348
海部郡	877	141	33	14	188	118
名西郡	1937	1448	196	176	1820	1096
板野郡	2691	2185	333	170	2688	1795
阿波郡	3350	2271	222	100	2693	1997
麻植郡	2865	2202	319	334	3095	1988
美馬郡	3742	2295	559	236	3090	2087
三好郡	2446	1003	131	23	1257	944
總計	20200	13518	1540	168	15666	10564
明治三十七年	18181	10870	1011	184	13145	8339
同三十六年	17284	9341	1077	181	12689	7771
同三十五年	13953	7065	1061	183	9294	5036
同三十四年	13092	6307	866	169	7961	5316

同三十三年	13654	5734	833	597	7283	5252	1875	156
-------	-------	------	-----	-----	------	------	------	-----

第四八 獎勵諸會

開設地	出品區域	出品種類	會數	出品人員	受賞人員
名東郡國府村	名東郡國府村	春蠶生繭	1	80	30
同郡加茂村	同郡加茂村	同	1	34	34
同郡同村	同郡同村	稻苗	1	203	81
同郡加茂名村	名東郡	綿織物	1	83	30
勝浦郡福原村	勝浦郡一圓	牝牡犢牛	1	260	150
同郡棚野村	同	牝牡犢牛	1	460	260
同郡小松島村	同	牛馬	1	300	200
同郡同村	同	米俵	1	330	185
那賀郡富岡町	那賀郡海部郡	清酒	1	83	50
同郡見能村	同	稻立	1	80	100
同郡才見村	同	苗代	1	256	110
海部郡安喰村	海部郡安喰村	同	1	158	110
同郡川東村	同郡川東村	同	1	158	85
同郡川西村	同郡川西村	稻立毛	1	145	74

農業 獎勵諸會

農業 牛馬ノ出生及斃死

年	內種		外種		雜種		合計	
	牝	牡	牝	牡	牝	牡	牝	牡
明治三十七年	2,629	1,332	8,833	5	9,077	9,466	1,254	10,720
同三十六年	2,695	1,360	11,415	19	12,899	12,454	1,140	14,039
同三十五年	2,853	1,162	11,245	1	13,261	12,899	1,140	14,039
同三十四年	3,392	1,011	11,219	1	15,623	13,977	1,140	17,164
同三十三年	3,333	1,124	11,219	1	15,623	13,977	1,140	17,164
馬牛	2,629	1,332	8,833	5	9,077	9,466	1,254	10,720

第五一 牛馬ノ出生及斃死

年	牛		馬	
	出生	斃死	出生	斃死
明治三十八年	7,888	4,000	3,000	1,500
德島市	2,000	1,000	1,000	500
名東郡	2,000	1,000	1,000	500
勝浦郡	2,000	1,000	1,000	500
那賀郡	2,000	1,000	1,000	500
海部郡	2,000	1,000	1,000	500

第五二 屠牛馬

明治三十八年

年	牛		馬	
	計	平均一頭斤量	計	平均一頭斤量
明治三十七年	2,176	338	27	90
同三十六年	1,641	297	26	119
同三十五年	1,962	297	33	138
同三十四年	1,894	225	31	167
同三十三年	1,686	192	69	154
總計	2,108	194	133	111

名東郡	牛		馬	
	計	平均一頭斤量	計	平均一頭斤量
同三十七年	1,776	338	27	90
同三十六年	1,641	297	26	119
同三十五年	1,962	297	33	138
同三十四年	1,894	225	31	167
同三十三年	1,686	192	69	154
總計	2,108	194	133	111

農業 屠牛馬

農業 狩獵免狀付與人員

年次	牛		馬	
	頭数	平均一斤價額	頭数	平均一斤價額
明治卅七年	1,256	1,105	1,101	1,111
同卅六年	1,284	1,105	1,101	1,111
同卅五年	1,345	1,105	1,101	1,111
同卅四年	1,397	1,105	1,101	1,111
同卅三年	1,477	1,105	1,101	1,111
總計	6,666	1,105	6,666	1,111

第五三 狩獵免狀付與人員 明治三十八年

市	種			合計
	甲	乙	丙	
德島市	1,111	1,111	1,111	3,333
合計	1,111	1,111	1,111	3,333

年次	名東郡	勝浦郡	那賀郡	海部郡	西部郡	名西郡	板野郡	阿波郡	麻植郡	美馬郡	三好郡	總計
明治三十七年	1	1	1	1	1	1	1	1	1	1	1	12
同卅六年	1	1	1	1	1	1	1	1	1	1	1	12
同卅五年	1	1	1	1	1	1	1	1	1	1	1	12
同卅四年	1	1	1	1	1	1	1	1	1	1	1	12
同卅三年	1	1	1	1	1	1	1	1	1	1	1	12
合計	5	5	5	5	5	5	5	5	5	5	5	60

農業 狩獵免狀付與人員

狩獵免狀ハ明治三十七年十月ヨリ明治三十八年五月迄ニ付與シタル人員ナリ前各年ノ人員モ亦此順ニ同シ×印ハ紛失コテ再下付シタルモノヲ掲ク

漁業及製鹽

漁業及製鹽者

第五四

漁戶及漁業者

明治三十八年十二月三十一日現在

德島市	別宮川沿岸	沖洲浦村	津田浦村	別宮川沿岸	下八万村	計	勝浦郡	和島	今津浦村	中島浦村	戶數	漁業者		計	漁船數
												男	女		
											一〇六	八七	一五二	二二九	一〇六艘
											六三	二三	七二	九五	四三
											二八六	二七九	五九	三七六	五〇
											七九	三三	一一二	八二	三八
											三八	三	三九	三八	五
											四六六	三二八	一三三	五〇一	五九六
											二四五	五〇	二五〇	二八〇	一三
											一八	四三	六	八二	三
											六〇五	五〇六	三三三	九四四	二九六
											一一〇	二四	八六	一〇	一三三
											一一〇	二	二七	一一〇	四
											二〇	一五	七	二二	二〇

那賀郡	後戶	中林村	答島村	藤島村	伊島	蒲生田	曲	那賀川沿岸	橋浦村	計	海部郡	阿部浦村	伊座利浦村	志和岐浦村	東由岐浦村	西由岐浦村	木岐浦村	日和佐浦村	漁業及製鹽者	漁戶及漁業者	戶數	男	女	兼業男	兼業女	計	漁船數	

漁業及製鹽 漁戶及漁業者 八二

郡名	村名	戶數		漁業者		計	漁船數	
		總數	兼業	男	女			
海部郡	事比須濱浦村	九	一	一	一	二	二〇	
	牟岐浦村	三八四	五〇	一八二	一八七	三七五	四〇九	
	淺川浦村	九八	一	一五六	二八	一八四	一〇〇	
	鞆奥村	一〇〇	一	二六五	二四	二八九	八一	
	突喰浦村	二二八	一	二六五	二四	二八九	一四八	
	計	一三四〇	九〇	一九五二	二二〇	二一六三	一五六九	
	名西郡	吉野川沿岸	一一三	一	三六	三	一一三	八
		土佐泊浦村	二二〇	一	一四〇	五	二二五	二八五
		長原浦村	一六四	一	六〇	二二	一八五	一七七
		里浦村	一一四	一	六	一	一二〇	一〇一
堂浦村		二二二	一	四七	一八五	六五二	三三三	
北泊浦村		一四一	一	三八三	四八	四三二	一九三	
室佐村		二五	一	一	一	二	一	
大島田村		九	一	一八	六〇	七八	四〇	
大岡別宮浦村		六四	一	四七	四	五二	一八四	
北灘村		一七七	一	一七	三三	五〇	一八四	
其他	三七〇	一	八四	一七	一〇一	二八三		

郡名	村名	戶數		漁業者		計	漁船數
		總數	兼業	男	女		
阿波郡	吉野川沿岸	六一	一	一八	六	二四	一七
	牛島村	一一二	一	二二	二二	四四	一
	森山村	八	一	一	一	二	一
	鴨島村	七	一	七	七	一四	一
	西麻植村	四	一	一	一	二	一
	桑川村	一五	一	一	一	二	一
	學島村	一三	一	一三	一三	二六	一
	山瀬村	一六	一	一六	一六	三二	一
	川田村	一四	一	一四	一四	二八	一
	川田山村	二	一	二	二	四	一
計	九二	一	八七	八七	一七四	一	
美馬郡	脇倉町	二七	一	二七	二七	五四	一
	岩倉村	一七	一	三	一	四	一
	郡里村	一一	一	一	一	二	一
	重清村	五	一	五	五	一〇	一
	半田村	五	一	五	五	一〇	一
	半田奥山村	五	一	五	五	一〇	一
	計	九二	一	八七	八七	一七四	一
	計	一五〇〇	一	一四〇四	一三三三	二六〇二	一七三

漁業及製鹽 漁戶及漁業者 八三

漁業及製鹽 漁戶及漁業者

郡	村	戶數	漁業者		兼業	者	計	漁船數
			男	女				
美馬郡	西祖谷山村	四					四	
	東祖谷山村	一四					一四	
	一字村	二五					二五	
	貞光村	三三					三三	
	三島村	二〇					二〇	
	穴吹村	三三					三三	
	口山村	一五					一五	
	半平山村	一七					一七	
	江原村	一一					一一	
	計	三三三					三三三	
三好郡	足代村	一四					一四	
	井川村	三五					三五	
	山城谷村	二					二	
	晝間村	一〇					一〇	
	池田町	二二					二二	
	三野村	二〇					二〇	
	箸藏村	三					三	
計	一一〇					一一〇		

年	總計	佐馬地村		三庄村	
		計	計	計	計
明治三十七年	五四一六	一三	一	一一	一一
同三十六年	五五九九	一三	一	一一	一一
同三十五年	五二六五	一三	一	一一	一一
同三十四年	四八五〇	一三	一	一一	一一
同三十三年	四一五九	一三	一	一一	一一
計	五六一六	一三	一	一一	一一

郡市	現在末	年內新造		年內廢		現在末	年內新造		年內廢		現在末	年內新造		年內廢	
		船數	概價	船數	概價		船數	概價	船數	概價		船數	概價	船數	概價
德島市	二艘	二艘	一〇円	二艘	一八九艘	一八九艘	一四艘	四九〇円	九艘	一九一艘	一九一艘	一六艘	六〇〇円	九艘	九艘
名東郡	一五八艘	二五艘	五六〇五	一五艘	四二九艘	四二九艘	三九艘	九七〇	二七艘	五九二艘	五九二艘	二〇九艘	二〇九五	三三艘	三三艘
勝浦郡	六六艘	二艘	二八八〇	二艘	三三〇艘	三三〇艘	四艘	二〇〇	五〇艘	二九六艘	二九六艘	二八艘	三〇八〇	五二艘	五二艘
那賀郡	二六三艘	一三艘	二〇〇〇	四三艘	一三三二艘	一三三二艘	一〇三艘	二六二〇	五〇艘	一五四一艘	一五四一艘	一〇七艘	四九四〇	五七艘	五七艘
計	五二六艘	五二六艘	一〇三六〇	一〇三六艘	五二六〇艘	五二六〇艘	五二六艘	一〇三六〇	一〇三六艘	五二六〇艘	五二六〇艘	五二六艘	一〇三六〇	一〇三六艘	一〇三六艘

年	五		三		一		計		
	現在	年內	現在	年內	現在	年內	現在	年內	
末	間	末	間	末	間	末	間	末	
船數	概價	船數	概價	船數	概價	船數	概價	船數	概價
用船數	年內廢	用船數	年內廢	用船數	年內廢	用船數	年內廢	用船數	年內廢
海部郡	二二	二	一四〇六	七五	三五〇	五八	一六七	八〇	四一五〇
名西部郡	△X	二六	八	七六	三〇七八	六	八		
板野郡			一五七九	七三	一〇〇	八九	一七三三	一〇二	五〇九八
阿波郡			七三	七六	一〇〇	二	七三	五	一〇〇
麻植郡			八四	一五	三〇〇	二	八四	五	三〇〇
美馬郡			七五	一一	一八〇	六	七五	一一	一八〇
三好郡			七五	一一	一八〇	六	七五	一一	一八〇
總計	△X	六三	五四三	三五六	一一八七四	三二	六二六六	四二四	二〇七二九
明治三十七年	△X	七九二	五四三	三五六	一一八七四	三二	六二六六	四二四	二〇七二九
同三十六年	△X	七六八	五二〇	四六七	一四八九〇	二五五	六二二二	四六〇	二一三〇九
同三十五年	X	七五五	五二〇	四六七	一四八九〇	二五五	六二二二	四六〇	二一三〇九
同三十四年	X	五一九	四九四	四〇七	一三七一〇	三三三	五五五三	四八三	一九五八六
同三十三年	X	五二五	四六六	五五二	二二〇九三	二九七	四九四九	六〇四	二四七〇〇

第五六

難破漁船

△、X、頁傷

明治三十八年

年	總計	船數		乘組員		乘組員中死亡	
		破壞	覆沈	沒失	踪計	乘組員	乘組員中死亡
明治三十七年	三	一	一	一	八七	X	三九
同三十六年	四	一	一	一	四六		一
同三十五年	三	一	一	一	一九七	X	一六
同三十四年	二	一	一	一	四		二
同三十三年	二	一	一	一	三三		一
總計	三	一	一	一	一八	X	三九

第五七

遠洋漁業

明治三十八年

漁業及製鹽

遠洋漁業

八七

製鹽及漁業

水産物ノ一

漁獲種類		日本形船		漁獲額
德島市	潜水器	船數	乘組員	價額
名東郡	併繩			
那賀郡	潜水器			
	打瀬網			
總計				
海部郡				
漁獲種類		日本形船		漁獲額
海部郡	打瀬網	船數	乘組員	價額
總計				

本表ニ掲クル出漁ノ場所ハ何レモ朝鮮國沿海ナリ

第五八

水産物ノ一

(漁獲物)

明治三十八年

数量	價額	数量	價額	数量	價額	数量	價額	数量	價額
鱈	鰹	鰮	鰺	黑鰱	鰱	鰹	鰹	鰹	鰹
德島市	名東郡	勝浦郡	那賀郡	海部郡	板野郡	計	德島市	名東郡	勝浦郡
216,000	9,000	27,500	258,500	1,600	16,300	2,400	18,400	11,400	114,000
105,180	28,525	38,282	9,853	160,081	13,546	3,000	20,988	1,100	7,370
105,180	28,525	38,282	9,853	160,081	13,546	3,000	20,988	1,100	7,370

八八

漁業及製鹽

水産物ノ一

八九

数量	價額	数量	價額	数量	價額	数量	價額	数量	價額
鱈	鰹	鰮	鰺	龍鰻	鰻	二番柔魚	海鰻	鰻	秋刀魚
德島市	名東郡	勝浦郡	那賀郡	海部郡	板野郡	計	德島市	名東郡	勝浦郡
3,896,051	62,285	1,476,818	8,861	33,802	3,280	5,578	3,266	5,578	3,266
3,896,051	62,285	1,476,818	8,861	33,802	3,280	5,578	3,266	5,578	3,266

那賀郡	鯉		鮪		素乾鰯		鹽乾鰹		鹽乾鱈		鹽乾文鰻魚		鹽乾鯖	
	數量	價額	數量	價額	數量	價額	數量	價額	數量	價額	數量	價額	數量	價額
計	五二〇	二〇〇	一五三〇四〇	七五二、〇〇八	五九、九四六〇	五三三、三三六	三四二、八六七	三二四、一五七	三五四、九七一	二二〇	二〇〇	一五三〇四〇	七五二、〇〇八	五九、九四六〇
德島市														
名東郡														
勝浦郡														
那賀郡														
海部郡														
板野郡														
名西郡														
阿波郡														
麻植郡														
美馬郡														
三好郡														

第五九 水産物ノ二 (製造物)

明治三十八年

計	三好郡	美馬郡	麻植郡	阿波郡	名西郡	板野郡	海部郡	那賀郡	勝浦郡	名東郡	德島市	海産物		陸産物		其他		
												數量	價額	數量	價額	數量	價額	數量
計	一三三六	五二〇	一〇九八	一四三二	七九九〇	九、一四一	九二〇	五七〇	七三三	六八	八六二	四〇五、四〇三	二二六、八八	一八八、二二九	一〇、五七〇	一、〇八六	一、〇八六	一、〇八六
德島市																		
名東郡																		
勝浦郡																		
那賀郡																		
海部郡																		
板野郡																		
名西郡																		
阿波郡																		
麻植郡																		
美馬郡																		
三好郡																		

明治廿七年 同廿六年 同廿五年 同廿四年 同廿三年

漁業及製鹽 水産物ノ一

計	名勝東				板海那				計	板海野			
	郡	郡	郡	郡	郡	郡	郡	郡		郡	郡	郡	郡
計	瀧海羅				其他價額				計	瀧海羅			
	數量	價額	數量	價額	數量	價額	數量	價額		數量	價額	數量	價額
同卅三年	一六〇	一五七	一六〇	一五七	一六〇	一五七	一六〇	一五七	一六〇	一五七	一六〇	一五七	
同卅四年	二四〇	二二〇	二四〇	二二〇	二四〇	二二〇	二四〇	二二〇	二四〇	二二〇	二四〇	二二〇	
同卅五年	二四〇	二二〇	二四〇	二二〇	二四〇	二二〇	二四〇	二二〇	二四〇	二二〇	二四〇	二二〇	
同卅六年	二四〇	二二〇	二四〇	二二〇	二四〇	二二〇	二四〇	二二〇	二四〇	二二〇	二四〇	二二〇	
同卅七年	二四〇	二二〇	二四〇	二二〇	二四〇	二二〇	二四〇	二二〇	二四〇	二二〇	二四〇	二二〇	
總計	二四〇	二二〇	二四〇	二二〇	二四〇	二二〇	二四〇	二二〇	二四〇	二二〇	二四〇	二二〇	

計	板野郡	海部郡
計	一六〇	一五七
瀧海羅	一六〇	一五七
其他價額	一六〇	一五七
價額總計	一六〇	一五七
明治卅七年	一六〇	一五七
同卅六年	一六〇	一五七
同卅五年	一六〇	一五七
同卅四年	一六〇	一五七
同卅三年	一六〇	一五七

第六〇製鹽

鹽

明治三十八年

年	製鹽噸數	鹽田反別	食鹽		鹽產		平均製鹽高	平均一石ノ價額
			鹽田產出高	其他產出高	計	價額		
同卅三年	二四〇	二四〇	二四〇	二四〇	二四〇	二四〇	二四〇	二四〇
同卅四年	二四〇	二四〇	二四〇	二四〇	二四〇	二四〇	二四〇	二四〇
同卅五年	二四〇	二四〇	二四〇	二四〇	二四〇	二四〇	二四〇	二四〇
同卅六年	二四〇	二四〇	二四〇	二四〇	二四〇	二四〇	二四〇	二四〇
同卅七年	二四〇	二四〇	二四〇	二四〇	二四〇	二四〇	二四〇	二四〇
總計	二四〇	二四〇	二四〇	二四〇	二四〇	二四〇	二四〇	二四〇

明治三十七年	總計	美馬郡		三好郡	
		工場	家内工業	工場	家内工業
一四	三	一	一	一	一
七五	六七	三三	三三	三三	三三
一六六	一八七	二二	二二	二二	二二
一〇二六	一〇二七	一〇	一〇	一〇	一〇
八	二	一	一	一	一
一五八	一三〇	六六	六六	六六	六六
五九	四〇	二〇	二〇	二〇	二〇
二〇五三	二六二八	三〇	三〇	三〇	三〇
三三	三三	一	一	一	一
二二七	一九八一	六六	六六	六六	六六
二二五	二二七	四二	四二	四二	四二
三〇七九	三〇七五	五二	五二	五二	五二

九六

板野郡	名西郡	海部郡	那賀郡	勝浦郡	名東郡	徳島市	第六三 織物ノ二 (手織機)	
							工場	家内工業
×	×	×	×	×	×	×	一〇八五	一〇八五
五〇	五〇	五〇	五〇	五〇	五〇	五〇	三〇〇	三〇〇
六〇	五〇	三三八	六三八	一一一	四一六七	二七	三〇〇	三〇〇
×	×	×	×	×	×	×	三〇〇	三〇〇
一九〇	二二	六五	一七	一〇	一〇	一〇	二二六	二二六
一七六〇	二五八	五〇	五	一三九	一〇	一〇	一七六〇	一七六〇
×	×	×	×	×	×	×	一〇八五	一〇八五
一九〇	八三	五二〇	三九三	六五五	二二〇	二二〇	四一六七	四一六七
二二六	三四	一〇	一〇	一〇	一〇	一〇	二二六	二二六
一七六〇	二五八	五〇	五	一三九	一〇	一〇	一七六〇	一七六〇
×	×	×	×	×	×	×	一〇八五	一〇八五
一九〇	八三	五二〇	三九三	六五五	二二〇	二二〇	四一六七	四一六七
二二六	三四	一〇	一〇	一〇	一〇	一〇	二二六	二二六
一七六〇	二五八	五〇	五	一三九	一〇	一〇	一七六〇	一七六〇

明治三十八年

明治三十七年	總計	三好郡	美馬郡	麻植郡	阿波郡
×	×	×	×	×	×
三〇	一六五〇	二四	一一〇	一一〇	一一〇
一四三	一七八一	八五	三〇	三〇	三〇
四四七	四六七八	二二	三五	二七	二七
×	×	×	×	×	×
三八〇	三三〇	三九	二九五	一五	四四二
一九四三	一三六六	二〇	五〇	五〇	五〇
三五	二四〇	二五	三〇	三六〇	三六〇
二六八九	二七四七	二五	三〇	三六〇	三六〇
×	×	×	×	×	×
五六〇	六七五	二四	一一〇	一一〇	一一〇
三三五六	三三四七	三九	三八〇	四五	四四二
四八〇八	四九一八	四二	四〇	二七	二七
二九三一	四三〇五	三五	五一	八一〇	三六〇

海部郡	那賀郡	勝浦郡	名東郡	徳島市	第六四 織物ノ三 (職工)	
					工場	家内工業
〃〃	〃〃	〃〃	〃〃	女男	工場	家内工業
〃〃	〃〃	〃〃	〃〃	〃〃	五二〇	三三三
〃〃	〃〃	〃〃	〃〃	〃〃	六二六	九六
〃〃	〃〃	〃〃	〃〃	〃〃	九六	四一五〇
〃〃	〃〃	〃〃	〃〃	〃〃	三〇	二七
〃〃	〃〃	〃〃	〃〃	〃〃	六五	一七
〃〃	〃〃	〃〃	〃〃	〃〃	五〇	一三五
〃〃	〃〃	〃〃	〃〃	〃〃	二二〇	二七四七
〃〃	〃〃	〃〃	〃〃	〃〃	五六二	四三
〃〃	〃〃	〃〃	〃〃	〃〃	三三八	九六
〃〃	〃〃	〃〃	〃〃	〃〃	六四三	四一五〇
〃〃	〃〃	〃〃	〃〃	〃〃	一〇五	一四
〃〃	〃〃	〃〃	〃〃	〃〃	五〇	二七

九七

年	同卅三年	同卅四年	同卅五年	同卅六年	明治卅七年	總計	三好郡	美馬郡	麻植郡	阿波郡	板野郡	名西郡	海部郡	那賀郡	勝浦郡	名東郡	徳島市
数量	一四五	一一五	八四五	九七〇	五六〇〇	八七三二	四二一	一七九〇	三〇四八		二〇四八	一一四四				一〇四	二六
金額	八三〇	七五五	三三七一	九二〇五	四〇、五〇〇	六三、五五四	二、一〇一	一、〇〇〇	二五、八一〇		二、三六二	八、六三八				七五五	一、六一八
数量	一五四三五	一八九四五	四六、八七四	一、五六四〇	三、五九三	三、八四五	三五五	三八五									
金額	四八六〇	二〇、九〇八	一六、七九二	二七、五二〇	四、九七九	五、三六六	七八八	八七二									
数量	一七、七〇七	一〇、六五七	一、三六八	九、〇〇〇	七、八五八	二九、一七九	六、四九五	六、六五四	五、七三三	八、一七五	八、八五三	二、六六〇			二、三三六	二、〇〇〇	五、二三五
金額	九三、八八三	八、六七一	三、三五〇	一、四八〇	九、二七三	二八、四六三	五、六二二	九、四三六	一〇、八五三	六、六六九	一〇、三三九	二、〇九七			三、九二八	八、三五〇	八、四九六
数量	二、二九〇	二、五〇〇	二、四三〇	二、四六〇	一、一六〇	一、八四〇		五二〇							一、八四〇		
金額	二、三三八	三、五〇〇	二、四三五	二、四六〇	一、一九五	一、五九二		五九二							一、七四〇		
数量	二、五五	四〇	六八	七四	六八	三七		三七									
金額	五九〇	二六六	三五八	三七五	四四一	二〇〇		二〇〇									
数量	二、七九五			四〇	九五	九五	五〇	四五									
金額	五、六八七			五六	一一五	二二一	一四〇	九一									
数量		一、八〇六	一、〇〇		一、三〇	一、五八	三五	八三									
金額		一、七六〇	八〇		九六	一、六一	六三	六六									
数量	九、五二九	八、九三三	一、三三六	一、五二一	九、七五三	二一、四五六	八七〇	二、二四七	一、三六六	一、〇三九	一、一六八	二、九三三	一、四七三	三、九二八	八、三五〇	二、三三三	八、五二五

第六五 織物ノ四

(産ノ織物種類)

明治三十八年

数量	金額	数量	金額	数量	金額	数量	金額	数量	金額	数量	金額	数量	金額	数量	金額	数量	金額	数量	金額
----	----	----	----	----	----	----	----	----	----	----	----	----	----	----	----	----	----	----	----

年	總計	三好郡	美馬郡	麻植郡	阿波郡	板野郡	名西郡	工場		其他		工場	家内工業	織元	賃織業						
								工場	家内工業	賃織業	賃織業										
明治卅七年	三六九	七六一	三三	一六六				三六九	一、七四三	九八八	一、六四三	二、七〇五	二、三〇〇	二、三〇〇	二、三〇〇	二、三〇〇	二、三〇〇	二、三〇〇	二、三〇〇		
	二、二四	四六						二、二四	一、七四三	一、五五	一、五五	一、五五	一、五五	一、五五	一、五五	一、五五	一、五五	一、五五	一、五五		
	一、二五九	一、七四三	一、三三	二、六六				一、二五九	一、七四三	一、五五	一、五五	一、五五	一、五五	一、五五	一、五五	一、五五	一、五五	一、五五	一、五五		
	三、九〇七	四、四三四	三、八	三、三六	二、七			三、九〇七	四、四三四	三、八	三、三六	二、七									
	九八八	一、五五	一、〇	三、三	六、六九			九八八	一、五五	一、〇	三、三	六、六九									
	一、六四三	六六						一、六四三	六六												
	二、三〇〇	一、七六四	四〇八	六〇六	一、五	四、四二	一、八八	二、三〇〇	一、七六四	四〇八	六〇六	一、五	四、四二	一、八八	二、三〇〇	一、八八	二、三〇〇	一、八八	二、三〇〇	一、八八	
	二、二	一、五						二、二	一、五												
	二、三二八	二、八四二	一、五	六二	一、三〇	三、六〇	一、八二七	二、三二八	二、八四二	一、五	六二	一、三〇	三、六〇	一、八二七	二、三二八	一、八二七	二、三二八	一、八二七	二、三二八	一、八二七	
	五、三三	八二七	二、三	一、六六			六六	五、三三	八二七	二、三	一、六六			六六	五、三三	八二七	二、三	一、六六			
	三、九八三	三、五〇六	四〇八	七九	三、六	四、四二	一、八八	三、九八三	三、五〇六	四〇八	七九	三、六	四、四二	一、八八	三、九八三	一、八八	三、九八三	一、八八	三、九八三	一、八八	
	四〇一九	四、五八五	一、五	六九	一、八	三、六	二六	四〇一九	四、五八五	一、五	六九	一、八	三、六	二六	四〇一九	二六	四〇一九	二六	四〇一九	二六	
	三、三三〇	四、三七八	二、五	九、五	七、九	三、〇	一、八二七	三、三三〇	四、三七八	二、五	九、五	七、九	三、〇	一、八二七	三、三三〇	一、八二七	三、三三〇	一、八二七	三、三三〇	一、八二七	七、二五

第六六 織物ノ五 (種類)

明治三十八年

物織綿木	物織交綿絹	絹				羽二重類	數量	價額	平均一反 付價額
		二子入木綿類	袴地類	女帶地類	其他類				
縮木綿	其計	計	計	計	計	八二〇八	六〇七〇〇	七四九九	
白木綿	其計	計	計	計	計	五〇	三〇〇	六〇〇〇	
二子其他綿	其計	計	計	計	計	八七六一	六三三五四	七四九九	
木綿	其計	計	計	計	計	三三〇	二五三四	五、四〇五	
交帶地類	其計	計	計	計	計	九五本	二二	四二〇二	
綿地類	其計	計	計	計	計	五三三	一、九二	二、四三三	
絹入木綿類	其計	計	計	計	計	三、八四四	五六一七	二、三三六	
二子入木綿類	其計	計	計	計	計	三、二八〇	一、三〇	四、六〇二	
其他類	其計	計	計	計	計	一、九二、二九四	八八、九七六	〇、四六三	
總計	其計	計	計	計	計	二九、二四二〇	二、八一七四	〇、七四六	
織物雜類	其計	計	計	計	計	一、八八七	一〇、七八	一、八八七	
麻布	其計	計	計	計	計	一、八八七	一〇、七八	一、八八七	
其他	其計	計	計	計	計	一、八八七	一〇、七八	一、八八七	

第六七 綿糸紡績ノ一

明治三十八年

阿波紡績株式會社	明治三十七年	明治三十六年	明治三十五年	明治三十四年	明治三十三年	綿糸出來高		落綿及屑糸出來高		繰綿需用高		主要製糸		營業日數		平均一日就業時間	
						數量	價額	數量	價額	數量	價額	番數	平均價額	日數	平均價額	日數	平均價額
	七〇三八五	二六四八九	二五五七七	二一九六二	二〇六二六	二七六三〇	三、五〇〇	二、八九七四三	一、五二六	一、六	二、八	三、七	三、三	三、三	三、三	三、三	三、三
	八、二二〇	三、四三七〇	二、八二八四	二、六三七六	二、七四三三	二、七六三〇	三、五〇〇	二、八九七四三	一、五二六	一、六	二、八	三、七	三、三	三、三	三、三	三、三	三、三
	八、四〇〇	三、一九〇	二、〇〇〇	二、五五五	二、〇〇〇	二、七六三〇	三、五〇〇	二、八九七四三	一、五二六	一、六	二、八	三、七	三、三	三、三	三、三	三、三	三、三
	八、〇五二八	三、〇二七二八	七〇〇六三	二、八五三九	二、〇〇〇	二、七六三〇	三、五〇〇	二、八九七四三	一、五二六	一、六	二、八	三、七	三、三	三、三	三、三	三、三	三、三
	一、七二〇	一、五九〇	一、九七〇	二、〇〇〇	二、〇〇〇	二、七六三〇	三、五〇〇	二、八九七四三	一、五二六	一、六	二、八	三、七	三、三	三、三	三、三	三、三	三、三
	一、七二〇	一、五九〇	一、九七〇	二、〇〇〇	二、〇〇〇	二、七六三〇	三、五〇〇	二、八九七四三	一、五二六	一、六	二、八	三、七	三、三	三、三	三、三	三、三	三、三

第六八 綿糸紡績ノ二

明治三十八年

阿波紡績株式會社	明治三十七年	明治三十六年	明治三十五年	明治三十四年	明治三十三年	平均一日ノ運轉錘數(堅針)		平均一日ノ使用蒸氣力		石炭消費高		職工延人員		職工二日平均一人給料	
						數量	價額	數量	價額	數量	價額	男	女	男	女
	六、五二八	六、五二八	六、五二八	六、五二八	六、五二八	一、八〇	二、一九〇	六、一九〇	一、三九六〇	五、六、二〇〇	七〇、一六〇	二、八	二、八	二、八	二、八
	一、八〇	一、八〇	一、八〇	一、八〇	一、八〇	一、八〇	二、一九〇	六、一九〇	一、三九六〇	五、六、二〇〇	七〇、一六〇	二、八	二、八	二、八	二、八
	一、八〇	一、八〇	一、八〇	一、八〇	一、八〇	一、八〇	二、一九〇	六、一九〇	一、三九六〇	五、六、二〇〇	七〇、一六〇	二、八	二、八	二、八	二、八
	一、八〇	一、八〇	一、八〇	一、八〇	一、八〇	一、八〇	二、一九〇	六、一九〇	一、三九六〇	五、六、二〇〇	七〇、一六〇	二、八	二、八	二、八	二、八
	一、八〇	一、八〇	一、八〇	一、八〇	一、八〇	一、八〇	二、一九〇	六、一九〇	一、三九六〇	五、六、二〇〇	七〇、一六〇	二、八	二、八	二、八	二、八
	一、八〇	一、八〇	一、八〇	一、八〇	一、八〇	一、八〇	二、一九〇	六、一九〇	一、三九六〇	五、六、二〇〇	七〇、一六〇	二、八	二、八	二、八	二、八

明治三十四年	平均一日ノ運轉數(堅針)	平均一日ノ使用蒸氣力	石炭消費高	職工延人員	職工二日平均一人給料
同 三十三年	五三七六	一八〇	二五八〇	男 三〇〇一六 女 四七三三六	男 二六錢 女 一六錢
	五三七六	一八〇	一七八三	男 三〇〇一六 女 四七三三六	男 二六錢 女 一六錢
			四四二〇	男 三〇〇一六 女 四七三三六	男 二六錢 女 一六錢

第六九 蠶糸類及眞綿

海部郡	那賀郡	勝浦郡	名東郡	徳島市	製糸		屑物		眞綿	
					戸數	數量	數量	數量	製造戸數	數量
九三三	一〇〇	八二	三七五	三九	七二	一	一	一〇〇〇〇	一〇〇〇〇	一〇〇〇
九三三	一〇〇	八二	三七五	三九	七二	一	一	一〇〇〇〇	一〇〇〇〇	一〇〇〇
九三三	一〇〇	八二	三七五	三九	七二	一	一	一〇〇〇〇	一〇〇〇〇	一〇〇〇

第七〇 蠶種

名東郡	製造戸數	原種		計	製糸		計
		越年種	不越年種		越年種	不越年種	
四	四	九八五六	一五六	一〇〇五二	二	六七三三	六九四

工業 蠶種

明治三十八年

製造戶數	製茶產額									
	原種					製種				
	越年種	不越年種	計	越年種	不越年種	計	越年種	不越年種	計	用種
那賀郡	海部郡	名西郡	板野郡	阿波郡	麻植郡	美馬郡	三好郡	總計	明治三十七年	明治三十六年
12,125	8,980	9,010	11,430	4,650	4,650	11,715	5,985	3,345	8,400	7,600
1,125	11,000	8,980	11,430	4,650	4,650	11,715	5,985	3,345	8,400	7,600
810	1,100	9,951	1,400	5,346	6,746	1,125	5,985	3,345	8,400	7,600
726	3,100	10,650	2,286	4,004	6,290	1,125	5,985	3,345	8,400	7,600
5	11,000	9,951	1,400	5,346	6,746	1,125	5,985	3,345	8,400	7,600
153	1,100	9,951	2,286	4,004	6,290	1,125	5,985	3,345	8,400	7,600
153	1,100	9,951	2,286	4,004	6,290	1,125	5,985	3,345	8,400	7,600
153	1,100	9,951	2,286	4,004	6,290	1,125	5,985	3,345	8,400	7,600
153	1,100	9,951	2,286	4,004	6,290	1,125	5,985	3,345	8,400	7,600

第七一 製茶產額 (鳥龍)

德島市	美馬郡
玉露 煎茶 (黒口釜煮 ヲ含ム)	玉露 煎茶 (黒口釜煮 ヲ含ム)
紅茶 番茶 計	紅茶 番茶 計
戸製造 數	戸製造 數
明治三十八年	明治三十八年
3,918 1,007	3,698 1,007
626 5,978	626 5,978

第七二 砂糖產額

名東郡	勝浦郡	那賀郡	海部郡	名西郡	板野郡	阿波郡	總計
48	500	1,100	1,025	1,870	4,388	9,823	11,084
10	1,500	2,500	2,845	560	8,627	23,993	36,575
10	2,500	2,600	2,845	560	8,627	23,993	36,575
10	2,500	2,600	2,845	560	8,627	23,993	36,575
10	2,500	2,600	2,845	560	8,627	23,993	36,575
10	2,500	2,600	2,845	560	8,627	23,993	36,575
10	2,500	2,600	2,845	560	8,627	23,993	36,575
10	2,500	2,600	2,845	560	8,627	23,993	36,575
10	2,500	2,600	2,845	560	8,627	23,993	36,575
10	2,500	2,600	2,845	560	8,627	23,993	36,575

第七三 砂糖產額

那賀郡	板野郡	阿波郡	總計
1,891	2,136	4,117	8,144
1,891	2,136	4,117	8,144
1,891	2,136	4,117	8,144
1,891	2,136	4,117	8,144
1,891	2,136	4,117	8,144
1,891	2,136	4,117	8,144
1,891	2,136	4,117	8,144
1,891	2,136	4,117	8,144
1,891	2,136	4,117	8,144
1,891	2,136	4,117	8,144

工業 砂糖產額

第七三 和紙産額

明治三十八年

年	總計	美濃紙		半紙		其他		計
		數量	價額	數量	價額	數量	價額	
同三十五年	七三五	三〇	二五〇	一四四〇	二二〇〇	一四八〇	八七一九五	一六二二三八
同三十六年	八〇〇	三〇	二五〇	一四四〇	二二〇〇	一四八〇	八三七七五	一八六六七
明治三十七年	一六八	三〇	二五〇	一四四〇	二二〇〇	一四八〇	七五〇〇〇	一五一八八五
同三十四年	五五五	三〇	二五〇	一四四〇	二二〇〇	一四八〇	六二六五二	三九七五三
同三十四年	七五	三〇	二五〇	一四四〇	二二〇〇	一四八〇	九四五	一九九七九〇

第七四 菜種油製造

明治三十八年

年	同三十四年	同三十五年	同三十六年	同三十七年	同三十八年	總計	三好郡		其他		計
							製造戶數	數量	價額	平均一石	
德島市	四〇〇	一四〇〇	三三〇〇	三三〇〇	三三〇〇	一四〇〇	一一	二二五	九七二〇	四二二〇九	一九九七九〇
名東郡	四〇〇	一四〇〇	三三〇〇	三三〇〇	三三〇〇	一四〇〇	一一	二二五	九七二〇	四二二〇九	一九九七九〇
勝浦郡	一〇〇	一〇〇	一〇〇	一〇〇	一〇〇	一〇〇	一一	二二五	九七二〇	四二二〇九	一九九七九〇
那賀郡	二	二	二	二	二	二	一一	二二五	九七二〇	四二二〇九	一九九七九〇
名西郡	三	三	三	三	三	三	一一	二二五	九七二〇	四二二〇九	一九九七九〇
板野郡	三	三	三	三	三	三	一一	二二五	九七二〇	四二二〇九	一九九七九〇
阿波郡	三	三	三	三	三	三	一一	二二五	九七二〇	四二二〇九	一九九七九〇
美馬郡	一〇	一〇	一〇	一〇	一〇	一〇	一一	二二五	九七二〇	四二二〇九	一九九七九〇
總計	一四〇〇	一四〇〇	一四〇〇	一四〇〇	一四〇〇	一四〇〇	一一	二二五	九七二〇	四二二〇九	一九九七九〇

第七五 酒類釀造

(Xハ中 塗廢場)

明治三十七年度

製造場	營業人	釀造					其他	計
		清酒	燒酎	味	咄	其		
德島市	六三	七五〇、二九一	四六、九四〇	三三〇、五一八	六三、二二七	六三、二二七	八、二五六	一、三五六〇、六九
名東郡	二二	二、一〇、六六六	一、六四、七三三	六二、六五〇	五八、八五二	五八、八五二	二、四八七	二、四八七、八七〇
勝浦郡	三三	一、二九六、〇〇八	四、五七、七六七	一九〇、六八八	〇、一三九	〇、一三九	一、三六〇、九八一	一、三六〇、九八一
那賀郡	四三	六、七三三、五二六	一〇、五三、三四四	一、五七、三三〇	〇、三三二	〇、三三二	六、九八五、六五一	六、九八五、六五一
海部郡	六	八、五三、八八二	一、〇九、九		〇、二六一	〇、二六一	八、六五、一三五	八、六五、一三五
名西部郡	二二	七、九五、三九九	九〇、七六六	八、九二六			九、三七、一八二	九、三七、一八二
板野郡	四一	一、一五九、七三七	四九、七〇四	九、四九六	四、三五五	四、三五五	一、二二、三三九	一、二二、三三九
阿波郡	一〇	一、六三〇、九〇〇	三三、三三四	八、七二六	一、三三〇	一、三三〇	一、六七、〇〇四	一、六七、〇〇四
麻植郡	一三	一、三九二、四〇九	三六、七五三	二、四四四	〇、一八二	〇、一八二	一、四三、八二七	一、四三、八二七
美馬郡	二五	三、九一、三五七	五九、九七五	四、九八〇	〇、九九〇	〇、九九〇	三、九八、五三〇	三、九八、五三〇
三好郡	三五	七、二九六、一一〇	二二、六三〇	三、四九五	五八、二六九	五八、二六九	七、四八〇、五二四	七、四八〇、五二四
總計	二八六	四四、八七一、四二八	一、〇六八、五五〇	五〇、七〇三	二、五〇、七〇三	二、五〇、七〇三	四六、六九八、八二〇	四六、六九八、八二〇
明治三十六年度	二八六	四四、八四〇、二四九	一、〇六八、五五〇	五〇、七〇三	二、五〇、七〇三	二、五〇、七〇三	四六、六九八、八二〇	四六、六九八、八二〇
同三十五年度	二八六	三、七、七〇、〇三三	九、四、四六一	三、七、七〇、〇三三	九、四、四六一	九、四、四六一	三、七、七〇、〇三三	三、七、七〇、〇三三

表中ノ△印ハ犯則ニ係ル石數ナリ

同三十四年度	同三十三年度	同三十二年度
二九五	二九九	三〇三
二九五	二九七	三〇一
三、七、九、九、五〇、四七	五、七、九、八、八、〇、三三	四、六、三、三、三、九、一五
九、三、二、四、六、九	一、一、四、〇、五、〇	八、八、二、一、六一
三、四、〇、五、七	六、九、九、九、六	五、二、七、五、三、八
二、五、二、四、八、三	二、六、四、一、〇、一	二、三、〇、五、二
三、九、五、一〇、七、七	六、〇、〇、二、六、〇	四、七、七、八、五、六、六

第七六 醬油製造

(Xハ中 塗廢場)

明治三十七年度

製造場	營業者	造石高	製造場					營業者	造石高		
			三好郡	美馬郡	總計	明治卅六年度	明治卅五年度			明治卅四年度	明治卅三年度
德島市	二二	二、四、七、九、六、五	一		X	一、五、三、四	一、四、九	一、〇、六、五、四、八、六、七	一、〇、一、四、三、五、四、〇	一、〇、一、四、三、五、四、〇	九、七、七、〇、八、五、二
名東郡	三三	九、一、六、〇、五									
勝浦郡	三三	四、二、一、五、一、七									
那賀郡	三三	一、一、五、七、〇、九									
海部郡	二〇	二、四、五、四、三、七									
名西部郡	六	四、七、一、〇、九、三									
板野郡	六	四、七、一、〇、九、三									
阿波郡	六	一、九、五、八、二、四									
麻植郡	四	三、三、三、五、五									
總計	二二	三、七、九、九、五、〇、四七									

(△ハ尺、米、米)

第七七 度器製作員數ノ一

明治廿八年度	直		尺		尺		尺		尺		尺		尺		尺	
	尺	米	尺	米	尺	米	尺	米	尺	米	尺	米	尺	米	尺	米
同 卅三年度	六、一七三	三、八八五														
同 卅四年度	五、七九三	三、八四七														
同 卅五年度	八、一八二	七、三八八														
同 卅六年度	七、四二二	八、八六六														
同 卅七年度	七、一六〇	二、三〇六														
明治卅八年度	五、三九三	一、六〇〇														

本表及以下三表ノ度量衡器ハ常設度量衡檢定所ニ於テ檢定シタル員數トス

第七八 度器製作員數ノ二

明治三十八年度	鯨尺		尺		尺		尺		尺		尺		尺		尺	
	尺	米	尺	米	尺	米	尺	米	尺	米	尺	米	尺	米	尺	米
同 三十六年度	二、八九七	一、二八〇														
同 三十七年度	一、九七〇	一、八七														
明治三十八年度	七、九五五	三、九														

第七九 量器製作員數

同 三十五年度	圓、方形		圓、錐形		計		上ノ内		斗		上ノ内		檢定料	
	圓	方	圓	錐形	計	合格員數	概	合格員數	概	合格員數	概	合格員數	概	合格員數
同 三十四年度	二、四〇二	二、四〇九	三、三六	二、六一	三、四六七	二、一九六	三、四〇三	二、八二七						
同 三十三年度	一、六九八	二、四六二	三、〇四	二、四四三	二、五五八	九、一三三	二、四九四	七、七五五						

第八〇 衡器製作員數 (Xハ斤)

明治卅八年度	天秤		秤		計		上ノ内		斗		上ノ内		檢定料	
	貫	斤	貫	斤	計	合格員數	概	合格員數	概	合格員數	概	合格員數	概	合格員數
同 卅七年度	一、五四八	一、二一九	七、〇四九	八、九四四	二、二	八、六一八	八、〇八一	一、九一五						
同 卅六年度	一、六四	六、一〇一	九、三五六	六、一〇一	二、四	一、〇〇七	九、二四九	三、五八五						
同 卅五年度	三、〇九	六、一〇一	九、三五六	六、一〇一	二、四	六、五二〇	六、〇三八	二、二二五						
同 卅四年度	二、五〇	七、六八〇	九、三五六	七、六八〇	二、四	七、九三〇	七、五九八	五、〇五六						
同 卅三年度	三、五七	八、三〇八	九、三五六	八、三〇八	二、四	八、六六五	八、一五一	四、九七七						

工業 量器製作員數、衡器製作員數

明治卅七年度	明治卅六年度	明治卅五年度	明治卅四年度	明治卅三年度	天秤		貫		計		合上		分		合上		檢定料	
					貫	斤	貫	斤	貫	斤	貫	斤	貫	斤	貫	斤		
同	同	同	同	同	三	九	三	四	一	〇	三	〇	一	〇	三	〇	一	一
同	同	同	同	同	四	八	二	〇	一	〇	二	二	一	〇	二	二	一	一
同	同	同	同	同	二	七	一	二	一	一	一	一	一	一	一	一	一	一
同	同	同	同	同	二	九	一	二	一	一	一	一	一	一	一	一	一	一
同	同	同	同	同	四	三	一	〇	一	一	一	一	一	一	一	一	一	一
同	同	同	同	同	一	五	〇	一	一	一	一	一	一	一	一	一	一	一

第八一 工場ノ一 明治三十八年十二月三十一日現在

所在地名	持主名	創業年月	製造品種	一ヶ年間一日就業日數	業時間	原動力	機關數	馬力
新居織物工場	新居秀男	明治四年三月	綿子	三〇〇	一三時	汽機	一	一五〇
河野工場	河野強	七年三月	阿波織	三三五	一〇	汽機	一	一五〇
藤村工場	藤村九平	八年十一月	度器	三三三	一〇	汽機	一	一五〇
三河工場	三河貞次郎	十四年三月	小倉織	三三五	一〇	汽機	一	一五〇
芳川堂印刷所	遠藤春昇	九年九月	印刷	三三〇	一〇	汽機	一	一五〇
吉守織物工場	吉守高次郎	十二年十二月	阿波織、綿子	三三〇	一〇	汽機	一	一五〇
天野織工場	天野與平	十五年五月	綿子	三〇〇	一〇	汽機	一	一五〇

工場名	所在地名	持主名	創業年月	製造品種	一ヶ年間一日就業日數	業時間	原動力	機關數	馬力
天羽織物工場	大工島村	天羽朝七	年五月	阿波織、綿子	三〇〇	一〇	汽機	一	一五〇
丸高工場	富田浦町	高畑千賀藏	十八年二月	同	三〇〇	一〇	汽機	一	一五〇
井上織工場	井上兵次郎	二十年一月	綿子	三三〇	一〇	汽機	一	一五〇	
中江綿織工場	中江左源太	廿四年五月	同	三〇〇	一〇	汽機	一	一五〇	
德島織物合資會社	福島本町	德島織物合資會社	廿七年十二月	阿波織、綿子	三〇〇	一〇	汽機	一	一五〇
福田織工場	富田浦町	福田久吉	廿九年八月	綿子	三〇〇	一〇	汽機	一	一五〇
早崎織工場	助任町	早崎富三郎	三十年一月	木綿	三〇〇	一〇	汽機	一	一五〇
合資會社德島盛機社	德島町	合資會社德島盛機社	年二月	小倉織	三〇〇	一〇	汽機	一	一五〇
阿波紡績株式會社	前川村	阿波紡績株式會社	年七月	綿糸	三三〇	一〇	汽機	一	一五〇
株式會社德島每日社	寺島町	株式會社德島每日社	卅一年六月	新聞、印刷	三〇〇	一〇	電動機	一	一五〇
阿波綿子一ル起毛合資會社	同	阿波綿子一ル起毛合資會社	卅二年六月	綿糸一ル起毛	三〇〇	一〇	汽機	一	一五〇
西岡織工場	富田浦町	西岡榮太郎	卅三年五月	小倉織	三〇〇	一〇	汽機	一	一五〇
德島公論發行所	八百屋町	志摩作平	卅四年五月	新聞、印刷	三〇〇	一〇	汽機	一	一五〇
美馬豆粕製造合資會社	同	美馬豆粕製造合資會社	年八月	大豆粕	三〇〇	一〇	汽機	一	一五〇
株式會社德島新報社	佐古町	株式會社德島新報社	年三月	新聞、印刷	三〇〇	一〇	汽機	一	一五〇
三橋工場	同	三橋長太	同	木綿稿	三〇〇	一〇	汽機	一	一五〇
福井織染工場	同	福井佐平	卅五年九月	綿子	三〇〇	一〇	汽機	一	一五〇
明照社	同	明照太郎	卅七年十月	燐寸	三〇〇	一〇	汽機	一	一五〇

工業 工場ノ一

工場名	所在地名	持主名	創業年月	製造品種	一ヶ月間一日就業日数	原動力	機關	馬力
守住鐵工所	德島市大字寺島町	守住武	明治廿八年五月	機械器具	三〇〇	石油機		三〇〇
安宅織物工場	同 富田浦町	安宅直吉	同 年八月	織	三六〇			
郡織工場	大名郡津田浦村	茂吉	十九年九月	阿波織、綿子一ル	三五			
三河織工場	同	津川國太郎	二十年三月	小倉織、綿子一ル	二八〇			
曾我部織工場	同	曾我部イサ	廿五年五月	綿	三〇〇			
渡部織工場	同	渡部市松	卅四年四月	同	二九〇			
松村織工場	同	松村善五郎	卅五年五月	同	二〇〇			
水銀鑛山鑛業所	那賀郡加茂谷村	水銀鑛業合資會社	廿八年一月	水	三二二			
那賀製板合名會社	大字水井	那賀製板合名會社	卅五年五月	製	三三三	汽機		一五〇
德島縣水産試驗場	大字中島浦村	那賀製板合名會社	卅七年六月	鑛	三六五			
持部鑛山工場	海部郡日和佐村	德島縣水産試驗場	卅六年四月	銅	三三八			
鳴門製燧所	大字日和佐	阿州鑛山合資會社	卅六年四月	銅	三三八			
多田羽二重機業所	板野郡養田村	河野源八	卅七年九月	羽	三三三			
福家機業所	同 郡大山村	多田文平	卅七年九月	白	三三三			
内田製糸工場	大字南濱村	福家榮次郎	卅七年九月	生	二〇〇	石油機		
川田山鑛山	阿波郡八幡村	内田茂吉	三十年五月	同	二〇〇			
久宗鑛山	大字大野島村	原田善三郎	廿四年三月	銅	三三〇			
	大字川田山村	杉山鑛業合資會社	廿六年十月	同	三三〇			

工場名	所在地名	持主名	創業年月	製造品種	一ヶ月間一日就業日数	原動力	機關	馬力
仙友鑛山	同 麻植郡桑川村	原田楠太郎	廿九年八月	同	三三〇			
阿波製糸株式會社	大字桑川村	阿波製糸株式會社	卅四年二月	生	二五〇	汽機		七〇
岡田羽二重機業場	同 郡川田村	岡田熊太	卅六年九月	羽	三〇〇			
土肥同	同	土肥磯次	卅七年八月	同	三〇〇			
勢田同	同	勢田正	卅七年九月	同	三〇〇			
高尾同	同	高尾久次郎	卅七年九月	同	三〇〇			
別子鑛山	大字川田山村	近藤森之助	卅八年一月	銅	三三八			
伊勢鑛山	大字學島村	伊勢文平	卅八年一月	木綿紺	三〇〇			
住友羽二重機業場	同 郡川田村	住友利平	卅八年一月	羽	三〇〇			
大内鑛山	大字川田山村	平野鍋吉	卅八年一月	銅	三〇〇			
祖谷鑛山	美馬郡東祖谷山村	中江種造	卅八年一月	同	三三五			
扇骨製造所	同 郡口山村	鳥井元助	卅八年一月	扇	三〇〇			
丹羽花筵製造所	同 郡岩倉村	丹羽嘉五郎	卅八年七月	花	三〇〇			
場外作業担当工場	三好郡池田町	中村和右衛門	卅八年七月	煙	三〇〇			
同	大字池田町	友太郎	天保五年二月	同	三三三	汽機		五七
同	同	西木彌太郎	嘉永二年二月	同	二二五			
同	同	細川今太郎	安政三年三月	同	三〇〇			
同	同	真鍋利三郎	五年二月	同	二五〇			

所在地名	持主名	創業年月	製造品種	一ヶ年間就業日數	一日就業時間	原動力	機關數	馬力
三好郡池田町	喜多嘉彌藏	萬延元年二月	煙草	三三〇日	一〇時	同	—	五〇馬力
同	中村安太郎	同 年六月	同	二二五	一〇時	同	—	五〇馬力
大同字郡池田町	福田六三郎	明治元年三月	同	三〇〇	一〇時	同	—	—
大同字郡池田町	西村兎美藏	同 十五年一月	同	三〇〇	一〇時	同	—	—
同	山下國太郎	同 廿二年二月	同	三〇〇	一〇時	同	—	—
大同字郡池田町	内田岸太郎	同 廿三年一月	同	三〇〇	一〇時	同	—	—
大同字郡池田町	九岡小三郎	明治廿九年七月	同	二〇〇	一〇時	同	—	—
同	丸龜市太郎	同 三十年二月	同	二〇〇	一〇時	同	—	—
同	坂部武平	同 年七月	同	三〇〇	一〇時	同	—	—
同	大坂淺太郎	同	同	三〇〇	一〇時	同	—	—
同	山下藤四郎	明治卅一年九月	同	三〇〇	一〇時	同	—	—
同	眞野武之吉	同 卅二年五月	同	二〇〇	一〇時	同	—	—
同	大島宇三郎	同 卅八年三月	同	三〇〇	一〇時	同	—	—
同 郡三庄村	田岡由太郎	同 卅八年四月	同	二五〇	一〇時	同	—	—
同 郡東井川村	多田與平	同	同	二五〇	一〇時	同	—	—
同	馬場友吉	同	同	二五〇	一〇時	同	—	—
同	秋山多吉	同	同	二五〇	一〇時	同	—	—
大武綿布工場	同	同	同	二五〇	一〇時	同	—	—
煙草製造場外作業場	同	同	同	二五〇	一〇時	同	—	—

第八二 工場ノ二

明治三十八年十二月三十一日現在

職工及徒弟人員	勞働人夫																
<table border="1"> <tr> <th>十四歲以上</th> <th>十四歲未滿</th> </tr> <tr> <td> <table border="1"> <tr> <th>男</th> <th>女</th> </tr> <tr> <td>八</td> <td>—</td> </tr> </table> </td> <td> <table border="1"> <tr> <th>男</th> <th>女</th> </tr> <tr> <td>—</td> <td>—</td> </tr> </table> </td> </tr> </table>	十四歲以上	十四歲未滿	<table border="1"> <tr> <th>男</th> <th>女</th> </tr> <tr> <td>八</td> <td>—</td> </tr> </table>	男	女	八	—	<table border="1"> <tr> <th>男</th> <th>女</th> </tr> <tr> <td>—</td> <td>—</td> </tr> </table>	男	女	—	—	<table border="1"> <tr> <th>男</th> <th>女</th> </tr> <tr> <td>—</td> <td>—</td> </tr> </table>	男	女	—	—
十四歲以上	十四歲未滿																
<table border="1"> <tr> <th>男</th> <th>女</th> </tr> <tr> <td>八</td> <td>—</td> </tr> </table>	男	女	八	—	<table border="1"> <tr> <th>男</th> <th>女</th> </tr> <tr> <td>—</td> <td>—</td> </tr> </table>	男	女	—	—								
男	女																
八	—																
男	女																
—	—																
男	女																
—	—																
<table border="1"> <tr> <th>十四歲以上</th> <th>十四歲未滿</th> </tr> <tr> <td> <table border="1"> <tr> <th>男</th> <th>女</th> </tr> <tr> <td>二〇</td> <td>—</td> </tr> </table> </td> <td> <table border="1"> <tr> <th>男</th> <th>女</th> </tr> <tr> <td>—</td> <td>—</td> </tr> </table> </td> </tr> </table>	十四歲以上	十四歲未滿	<table border="1"> <tr> <th>男</th> <th>女</th> </tr> <tr> <td>二〇</td> <td>—</td> </tr> </table>	男	女	二〇	—	<table border="1"> <tr> <th>男</th> <th>女</th> </tr> <tr> <td>—</td> <td>—</td> </tr> </table>	男	女	—	—	<table border="1"> <tr> <th>男</th> <th>女</th> </tr> <tr> <td>—</td> <td>—</td> </tr> </table>	男	女	—	—
十四歲以上	十四歲未滿																
<table border="1"> <tr> <th>男</th> <th>女</th> </tr> <tr> <td>二〇</td> <td>—</td> </tr> </table>	男	女	二〇	—	<table border="1"> <tr> <th>男</th> <th>女</th> </tr> <tr> <td>—</td> <td>—</td> </tr> </table>	男	女	—	—								
男	女																
二〇	—																
男	女																
—	—																
男	女																
—	—																

新居織物工場
河野工場
藤村工場
三河工場
芳川堂印刷所

工場名	職工及徒弟ノ一		職工一人一日ノ賃錢		労働人夫	
	男	女	男	女	男	女
三橋工場	二	一〇	二五	一六		
福井織染工場	二〇	五〇	二八	一五		
明照社	二五	三〇	三五	二〇		
守住鐵工所	二五	三〇	三五	二〇		
安宅織物工場	二〇	二〇	一五	一〇		
郡織工場	四四	二〇	一〇	一〇		
三河織工場	三〇	三〇	二二	一八		
曾我部織工場	二二	二七	一八	一四		
渡部織工場	二二	二七	一八	一四		
松村織工場	一九	一九	一三	一〇		
水銀鑛山礦業所	一	四	三〇	二二		
那賀製板合名會社	一〇	一	三五	二〇		
徳島縣水産試験場	三三	五三	三五	二〇		
日和佐出張所	三三一	三六	三八	一五		
持部鑛山工場	一	三	四〇	二〇		
鳴門製燧所	一	三〇	三五	二〇		
多田羽二重機業所	一	三〇	三五	二〇		
福家機業所	二	三	三〇	一五		
内田製糸工場	一	三	三〇	一五		

工場名	職工及徒弟ノ一		職工一人一日ノ賃錢		労働人夫	
	男	女	男	女	男	女
言守織物工場	一〇	一〇	二五	一五		
天野織工場	一〇	一〇	二五	一五		
天羽織物工場	一〇	一〇	二五	一五		
丸高工場	一〇	一〇	二五	一五		
井上織工場	一〇	一〇	二五	一五		
中江綿織工場	一〇	一〇	二五	一五		
徳島織物合資會社	一〇	一〇	二五	一五		
福田織工場	一〇	一〇	二五	一五		
早崎織工場	一〇	一〇	二五	一五		
合資會社徳島盛機社	一〇	一〇	二五	一五		
阿波紡績株式會社	一〇	一〇	二五	一五		
株式會社徳島毎日社	一〇	一〇	二五	一五		
阿波綿子ール起毛合資會社	一〇	一〇	二五	一五		
西岡織工場	一〇	一〇	二五	一五		
徳島公論發行所	一〇	一〇	二五	一五		
美馬豆粕製造合資會社	一〇	一〇	二五	一五		
株式會社徳島新報社	一〇	一〇	二五	一五		

商業會社ノ一

年	戶數		專業人		兼業人		計	現住人百
	專業	兼業	男	女	男	女		
明治三十七年	二四七四六	一七六四四	二四一九一	一一五三四	二六、三三五	一四、五六一	七七、五二一	一、〇九
同 三十六年	一四、四六八	一八、八六三	二四、〇一〇	一二、六四九	二八、三〇八	一四、六八二	七七、六五〇	一、二八
同 三十五年	一四、三三七	一八、四六一	二三、八六三	一二、五四九	二八、三四四	一三、一三二	七七、八八八	一、二二
同 三十四年	一四、六二五	一八、四二〇	二三、四五六	一三、五五五	二八、六九四	一三、三二〇	八〇、〇七	一、四七
同 三十三年	一五、八六二	一七、七四九	一八、五八〇	八、四九九	二三、〇九七	一二、六〇五	六二、七五一	九、一〇

第八四 會社ノ一

明治三十八年十二月三十一日現在

株式會社	營業ノ目的	所在地名	創業年月	資本		積立金	社現在額
				總額	拂込濟額		
株式會社德島藍會社	藍、繭、生糸販賣紹介	德島市大字船場町	明治八年九月	二六、〇〇〇	二六、〇〇〇	七〇、九八	〃
株式會社德島日々新報社	新聞發行印刷	内魚町	同 九年四月	一一、五〇〇	一一、五〇〇	〃	〃
株式會社德島銀行	普通及貯蓄銀行	船場町	同 十五年五月	二五、〇〇〇	一六、一八八	一六、四〇〇	〃
阿波共同漁船株式會社	運送業	屏裏町	同 二十年九月	五〇、〇〇〇	一三〇、〇〇〇	二四、三三〇	〃
德島電燈株式會社	電燈及電力供給	寺島町	同 廿七年三月	八〇、〇〇〇	七四、〇〇〇	六、一〇〇	〃
株式會社阿波商業銀行	普通及貯蓄銀行	船場町	同 廿九年六月	五〇〇、〇〇〇	三三七、五七〇	一、九、〇〇〇	〃
德島精米株式會社	米麥搗白	屏裏町	同 三十年二月	六〇、〇〇〇	四、五〇〇	四、五〇〇	〃

阿波紡績株式會社	紡績業	前川村	同 三十年七月	四〇〇、〇〇〇	二四〇、〇〇〇	三〇、一三三	〃
株式會社德島毎日社	新聞發行印刷	寺島町	同 卅一年六月	一五、〇〇〇	一五、〇〇〇	六、一〇	〃
德島鐵道株式會社	運送業	同	同	八〇〇、〇〇〇	七五〇、〇〇〇	五〇〇	〃
阿波農工銀行	銀行業	同	同	四五〇、〇〇〇	四五〇、〇〇〇	二九、六三〇	〃
關西ラミ株式會社	ラミ纖維製造種子苗食付及製織業	同	同	三〇〇、〇〇〇	三三、六八〇	一〇〇	〃
德島演劇株式會社	劇場賃貸	德島市大字富田浦町	同 卅七年一月	六、〇〇〇	六、〇〇〇	〃	〃
阿波漁船株式會社	運送業	福島町	同 卅八年二月	二〇、〇〇〇	二〇、〇〇〇	〃	〃
株式會社德島新報社	新聞發行印刷	富田浦町	同 卅八年七月	一五、五〇〇	一五、五〇〇	〃	〃
株式會社德島魚市場	魚賣買紹介	同	同	八〇〇〇	八、〇〇〇	〃	〃
共同藍株式會社	藍委託販賣	名東郡加茂名村	同 卅二年三月	一五、〇〇〇	一五、〇〇〇	〃	〃
小松島海産株式會社	生魚賣買紹介製造物賣買	大勝郡小松島浦村	同 卅八年十二月	五、〇〇〇	三、五〇〇	〃	〃
共同酒造株式會社	酒類製造	海部郡中木頭村	同 卅四年一月	五、五〇〇	二、七五〇	〃	〃
撫養精米株式會社	搗米挽粉賃製	板野郡撫養村	同 卅四年十月	二五、〇〇〇	七、九〇〇	七、九〇〇	〃
阿波製糸株式會社	生糸製造	大麻郡桑川村	同 卅四年二月	一〇〇、〇〇〇	三〇、〇〇〇	〃	〃
總計				三、二八九、五〇〇	二、三三三、七〇八	二九、四〇、九八	五、五〇〇、〇〇〇

第八五 會社ノ一

明治三十八年十二月三十一日現在

商社ノ三	營業ノ目的	所在地名	創業年月	資本	額拂込濟額	積立金	社在額
元木酒類合名會社	酒類販賣	德島市大字富田浦町	明治廿九年四月	一五〇〇	一五〇〇		
米澤合名會社	吳服洋反物太物卸賣	西新町	同 卅二年四月	三〇〇〇	三〇〇〇		
合名會社青木商會	運送業	富田浦町	同 卅五年一月	三〇〇〇	三〇〇〇		
德島回漕合名會社	運送業	同 町	同 卅七年三月	三〇〇〇	三〇〇〇		
毛利運送合名會社	運送業	船場町	同 卅八年一月	一〇〇〇〇	一〇〇〇〇		
郡茂軒橋本合名會社	藥品製造販賣	同 東新町	同 卅八年四月	一〇〇〇〇	一〇〇〇〇		
中島製材合名會社	製板	那賀郡平島村	同 卅四年四月	八二五〇			
那賀製板合名會社	同	同 郡同村大字	同 卅五年五月	一五〇〇〇			
中島木材取扱合名會社	同	同 郡同村大字	同 卅六年六月	七〇〇〇	六〇〇〇		
阿波臥合名會社	代納諸費立替作業	同 郡立江村	同 卅八年二月	五〇〇〇			
阿波疊合名會社	臥蓆繩製造販賣	同 郡野郡撫養田村	同 卅四年六月	五〇〇	五〇〇		
本齋田鹽田炭合名會社	疊製造販賣	同 郡同村大字	同 卅七年二月	一〇〇〇〇	五〇〇〇		
河井合名會社	問屋營業	同 郡同村大字	同 卅八年四月	二一〇〇			
藍及蠶種製造販賣業	同	板野郡板西村	同	一〇五三五〇	五九九〇〇	八五〇	
計							

第七二 會社ノ三

明治三十八年十二月三十一日現在

商社ノ三	營業ノ目的	所在地名	創業年月	資本	額拂込濟額	積立金	社在額
德島合資紙會社	紙賣買仲立	德島市大字西横町	明治廿一年五月	二二六四	二二六四		七五四
德島織物合資會社	織、綿子一ル製造	同 福島本町	同 廿七年十二月	四〇〇〇	四〇〇〇		
合資會社德島盛機社	小倉織及洋服裁縫	同 德島町	同 廿九年二月	八〇〇〇	八〇〇〇		
阿波鹽炭合資會社	食鹽石炭販賣	同 船場町	同 卅二年六月	七五〇〇	七五〇〇		
阿波綿子一ル起毛合資會社	綿子一ル起毛	同 寺島町	同 卅二年六月	一〇〇〇〇	一〇〇〇〇		三五〇〇
美馬豆粕製造合資會社	大豆粕製造	同 佐古町	同 卅四年八月	一〇〇〇〇	一〇〇〇〇		
阿州鑛山合資會社	鑛物採掘製煉販賣	同 寺島町	同 卅七年四月	二二〇〇〇〇	二二〇〇〇〇		
南海海產物合資會社	海產物賣買	同 富田浦町	同 卅七年五月	五〇〇			
合資會社共進社	織物製造	同 佐古村	同 卅七年三月	二八〇〇			
南齋田海產物合資會社	魚類其他海產物賣買	同 名東郡齋津村	同 廿九年三月	一〇〇〇			
日本種麴合資會社	種麴製造販賣	同 那加茂名村	同 卅八年十一月	一〇〇〇〇			
阿波友禪合資會社	友禪染	同 勝浦郡小松島村	同 卅三年三月	五〇〇〇			
川北生石灰合資會社	石灰製造	同 那賀郡羽ノ浦村大字	同 卅八年一月	一五〇〇	一五〇〇		
三同合資會社	藍藻販賣	同 宮倉村	同 卅八年三月	三〇〇〇	三〇〇〇		
高島鹽炭合資會社	鹽石炭販賣	同 名西郡高川原村大字	同 卅六年三月	一〇〇〇〇	三三三〇		
阿波足袋合資會社	足袋製造販賣	同 板野郡鳴門村大字高濱村	同 廿九年九月	三〇〇〇〇	三〇〇〇〇		
三輪足袋合資會社	同	同 同郡同町大字小桑島	同 卅一年四月	二〇〇〇	二〇〇〇		

商業 會社ノ三

營業ノ目的	所在地名	創業年月	資本額	拂込額	積立金	現在額
撫養合資米會社	板野郡撫養町大字林崎村	明治卅二年一月	一三五〇〇	一三五〇〇		
藍園藍合資會社	同郡藍園村大字奧野	同卅二年九月	二一〇〇	二一〇〇		
德命藍合資會社	同郡同村大字德命村	同卅三年八月	三〇〇〇	三〇〇〇		
阿波石材合資會社	同郡撫養町大字小桑島村	同卅三年八月	三〇〇〇	三〇〇〇		
阿波藍合資會社	同郡藍園村大字奧野	同卅三年九月	三〇〇〇	三〇〇〇		
合資會社紫明館	同郡松島村大字引野	同卅四年一月	三〇〇〇	三〇〇〇		
小岩瀨種合資會社	同郡御所村大字高尾	同卅四年二月	四〇〇〇	四〇〇〇		
日本共愛合資會社	同郡藍園村大字奧野	同卅四年四月	五〇〇〇	一六〇〇		
高越風穴合資會社	同郡松島村大字引野	同卅六年一月	二〇〇〇	六三七		
前須藍合資會社	同郡藍園村大字德命	同卅六年六月	四二〇〇	四二〇〇		
撫養寶扇合資會社	同郡撫養町大字齋田	同卅六年九月	一〇〇〇〇	一〇〇〇〇		
新居須藍合資會社	同郡藍園村大字德命	同卅七年九月	二五〇〇	二五〇〇		
東中富藍合資會社	同郡同村大字東中富	同卅八年八月	二八〇〇	二八〇〇		
米穀肥料合資會社	美馬郡協町	同卅八年四月	一〇〇〇〇	一〇〇〇〇		
脇町機業合資會社	同郡同町	同卅九年七月	一五〇〇〇	一五〇〇〇		
苗木合資會社	同郡同町	同卅四年四月	四〇〇〇	二〇〇〇		
共友合資會社	同郡貞光村	同卅四年四月	四〇〇〇	四〇〇〇		
總計			四六五、一四	四二六、九三一	四五、六三	

第八七 鐵道會社ノ一

明治三十七年度

德島鐵道	收			支			出			益金		
	客車	貨車	其他	保存費	瀧車費	運輸費	總掛費	合計	割賦金	積立金	役員後	繰越
明治三十六年度	八三〇七一	一九九一七	七二八四	八六〇一	一九七八五	二二七五	五九七〇	一〇〇、八四九	八〇〇〇	八〇〇		六三三
同 三十五年度	九〇七三三	一六二二一	七〇二〇	八八六九	二〇八八四	一三、二二七	五〇、〇六八	九三、七四八	一〇、八一四	一、一五〇		一、二六四
同 三十四年度	九一七五三	一四三〇七	六、一六	九五六六	二〇、四二八	一四、九三三	四、七三三	八六、九五一	一、五〇〇	一、三三〇		一、〇〇〇
同 三十三年度	八八、五二八	一二、六三六	三、五三六	一一、九三三	二二、八〇七	一五、九二二	一、六九四〇	六六、六〇〇	三、八〇〇	三、六〇〇		一、一五〇
同 三十二年度	六二、六九八	七、一一九	一一、四八〇	一一、二二七	一一、六三九	一〇、九九八	一一、二六	四五、一三六	三、一七〇	三、一〇〇		九五〇
總計	七、一六、一五	二〇、八九九	一九〇、三三	八六、九四	一七、六四二	一三、四二四	七、七七一	一、一五、三三				二、三〇〇

第八八 鐵道會社ノ二

明治三十八年三月三十一日現在

德島鐵道	創業以來		線路	停車場	計	停車場	線路		搬運	客車	貨車
	建設費	積立金					延長	機			
明治卅七年	一、二八八、五五五	七、三九〇	一、三〇三、八八七	四、四二四	一、七二八、一一一	二	二、一三九	二、六七一	五	二五	四六
同卅六年	一、三三四、〇四六	六、三九〇	一、三〇三、八八七	四、四二四	一、七二八、一一一	二	二、一三九	二、六七一	五	二五	四六
同卅五年	一、二二二、九九七	五、〇九〇	一、一八、八〇〇	五、〇一〇	一、七二八、一一一	二	二、一三九	二、六七一	五	二五	四六
同卅四年	一、一五〇、一五五	三、五七〇	一、二七、〇五二	三、五七〇	一、五〇六、一一一	二	二、一三九	二、六七一	五	二五	四六
同卅三年	七、八九三、二二五	二、四七〇	九、二一〇、七	三、二七五	二、四八七、二二	一〇	二、一三九	二、六七一	三	二五	三六

第八九 鐵道會社ノ三

自明治三十七年度業

德島鐵道	建設		設		費		其他	計
	用地費	土工諸費	橋梁費	軌道費	停車場費	車輛費		
明治卅六年	二、六八三、三八	一、六三三、五一九	二、〇八〇、九二	二、六〇、五三七	四、四七、一八	一、六九四、四五	五、一〇九	一、八六、九二
同卅五年	三、〇九七、〇一	一、四三三、三三一	二、〇八〇、九二	二、五四〇、八〇	四、四七、一八	一、六九四、四五	三、五五一	一、八六、九二

第九〇 電燈會社ノ一

自明治三十七年十二月至同三十八年十一月

德島電燈株式會社	收入		支出	益金	益金		後期繰越	消費高
	點火料	其他			割賦金	積立金		
同卅四年	一、九二七、〇五	一、三三、八八一	二、〇三三、〇〇	一、〇一七、〇〇	三、五五一	一、四六、九二	四、二三六、一一	七、八九三、二五
同卅三年	一、〇八三、三三	九、六五六、九	一、八三、四四九	三、三三、七六	七、九〇一	三、三三三	四、二三六、一一	七、八九三、二五

第九一 電燈會社ノ二

明治三十八年十一月三十日現在

德島電燈株式會社	線路		長街燈	基數	各戶		所用
	線路	長線			戶數	燈數	
同卅三年	一、七八八	一、八二七	一、九七一	六、七八一	七、〇〇〇	五三三	一、二、〇〇〇

年	線路長線條長街燈基数	各戸所用燈數
明治三十七年	四一九一八	四三
同三十八年	四二〇五四	四三
同三十九年	四一八二六	四三
同四十年	四一七三三	四三
同四十一年	四一七三三	四三
同四十二年	四一七三三	四三
同四十三年	四一七三三	四三

第九二 質屋

明治三十八年

店數	年末現在		貸出		受戻		流	
	貸出金高	同上口數	金高	口數	金高	口數	金高	口數
德島市	六二七六四	八三、四七	一五八七四〇	一五四九七〇	一一〇、八六	一四二六五四	三五六、四四	二〇七九九
名東郡	三四二九八	三三、一四三	四二、四一四	四四六、二〇	三五〇、九三〇	三五六、二二	六、五〇一	八、三九九
勝浦郡	一六一九〇	二四、八九一	一、五三〇	一四、〇〇〇	三、八三三	一、八〇五	一、三三〇	九三
那賀郡	三四〇〇九	三三、八七二	三三、一〇三	三三〇、八六	三〇、五二九	二九〇、五〇	五、二八三	五、一五三
海部郡	三三、九六九	四七、一六九	二七、八〇九	四〇、一八六	二〇、六六九	二九三、二六	一、五四四	二、三七三
名西郡	八六六七七	九一、〇七一	一〇六、〇九七	一一〇、一七	六六、五二六	六八、九七〇	九、四四四	八、八九〇
板野郡	一〇二	四、四七	一〇六、〇九七	一一〇、一七	六六、五二六	六八、九七〇	九、四四四	八、八九〇

第九三 藍玉藻輸出高

年	總計	阿波郡	麻植郡	美馬郡	三好郡
明治三十八年	三八〇	二六	三六	三三	一一
同三十七年	三八四、八五四	三〇、八九六	二六、二九四	一五、五四八	一六、〇二四
同三十六年	四四四、三五四	二八、一〇六	二四、九三一	五七、九七八	七、九〇九
同三十五年	五〇九、五八三	三〇、四九三	二二、一六五	三六、三八五	二四、四三三
同三十四年	五四二、八一六	二四、九五六	二二、一六四	六〇、三六一	一七、六三四
同三十三年	三六四、九五七	二一、〇七七	一六、五五九	八三、三〇	二二、八九四
同三十三年	四〇六、三〇八	一五、九九七	一六、九五五	二〇、三〇	一七、四二二
同三十三年	九四、八四三	三五七九	三六五二	二五、一五五	二、二五五
同三十三年	九、一〇〇	五七、八七	四、四二	二、九〇三	一、七五〇

商業 藍玉藻輸出高

年	債數	代價	債數	代價	債數	代價	債數	代價	債數	代價
明治三十八年	一三、七四〇	一三〇、七三六	一三、七四〇	一三〇、七三六	一三、七四〇	一三〇、七三六	一三、七四〇	一三〇、七三六	一三、七四〇	一三〇、七三六
同三十七年	二、五八五	二五、三三三	二、五八五	二五、三三三	二、五八五	二五、三三三	二、五八五	二五、三三三	二、五八五	二五、三三三
同三十六年	二、四六一	一九、六八八	二、四六一	一九、六八八	二、四六一	一九、六八八	二、四六一	一九、六八八	二、四六一	一九、六八八
同三十五年	七九九	六、六三三	七九九	六、六三三	七九九	六、六三三	七九九	六、六三三	七九九	六、六三三
同三十四年	三、三九八	三〇、五八四	三、三九八	三〇、五八四	三、三九八	三〇、五八四	三、三九八	三〇、五八四	三、三九八	三〇、五八四
同三十三年	一、七〇四	一七、三三三	一、七〇四	一七、三三三	一、七〇四	一七、三三三	一、七〇四	一七、三三三	一、七〇四	一七、三三三
同三十三年	七四五	六、八八二	七四五	六、八八二	七四五	六、八八二	七四五	六、八八二	七四五	六、八八二
同三十三年	一、一五五	一一、五五五	一、一五五	一一、五五五	一、一五五	一一、五五五	一、一五五	一一、五五五	一、一五五	一一、五五五

商業 藍玉漆輸出高

山	大和河内和泉	攝津	大阪(藍問屋)	紀伊	淡路	播磨若狹丹波丹後	備前備中備後美作	安藝	周防長門	讚岐	伊豫	土佐	筑前	筑後	肥前
一、三九二	二、八九六	四、四五六	二、二六三	三、〇五三	一、五三三	八、九一六	五、二八三	八、〇四	四、五九六	一、五五三	七、四三三	九、八九七	三、九二二	四、四四二	一、五五七
一、一六三	二、六〇六	四、一八八	二、四七九	二、四四二	二、二二二	八、三八一〇	三、〇六四	六、七五七	三、四七〇	一、一八三	六、四八四	五、七四〇	三、四三〇	三、三三三	二、四四一
九、八〇	三、六三五	六、八〇四	四、五、四〇四	四、〇〇〇	三、三三六	一、四、五三三	六、六六二	一、〇九四	六、六二七	一、九六四	八、三五〇	二、一八〇	三、三三三	四、九一〇	二、七、四九
一、〇、五七九	三、六、三四八	七、〇、七三二	五、三、八、八九九	三、五、一、八二	二、九、一、八	一、五、一、三三〇	四、二、六、三七	一、〇、六、五七	五、五、九、七六	二、一、九、八	七、八、四、九〇	七、五、五、五	三、一、〇、〇	三、九、二、二〇	二、一、九、九六
九、三、九	五、一、六、六	八、一、五、〇	五、〇、一、二六	四、〇、七、五	三、〇、〇、四	一、五、七、七八	五、三、四、三	八、三、九	六、四、三、三	一、九、〇、一	八、〇、〇、九	九、五、八、一	三、九、五、六	四、九、二、二	二、八、〇、三
一、二、八、六、四	六、五、六、〇	一、〇、七、五、八〇	七、七、三、二、八三	四、五、六、〇、六	三、三、六、四、五	二、〇、七、四、七八	四、三、八、一三	九、八、一、六	六、八、八、三三	一、九、三、九、〇	九、七、七、一〇	七、八、五、六、四	四、三、〇、一、七	五、〇、二、四、四	二、八、五、九、七
一、一、〇、二	五、一、八、五	九、三、五、三	四、八、六、四、三	三、七、五、九	二、六、二、五	一、七、二、六、二	四、六、六、一	七、九、九	四、九、六、六	二、〇、八、五	八、四、三、八	一、五、九、〇、六	三、一、九、九	四、二、八、〇	三、一、五、九
一、四、八、七、四	六、四、八、〇、九	一、二、一、五、八、四	七、二、九、六、三〇	四、一、三、四、九	四、一、三、四、九	二、二、四、四、〇、七	三、七、二、八、七	六、一、九、〇	五、二、一、四、一	二、〇、八、五、三	一、〇、一、二、六、一	一、二、七、二、四、八	三、八、三、八、八	四、二、七、九、九	三、一、五、九、〇
二、一、二、六、四	五、八、六、〇	八、七、三、三	五、五、九、四、三	四、一、一、一	二、三、八、九	一、九、三、八、三	六、一、五、四	一、一、七、二	六、九、九、二	二、四、二、九	九、七、七、〇	一、三、二、九、七	二、四、〇、六	五、七、五、七	三、一、五、九、〇
二、一、五、五、四	五、八、〇、三	八、七、三、一、六	五、五、九、四、三	四、一、一、〇	三、三、八、八、八	一、九、三、八、三	六、一、五、四、三	一、一、七、一、五	六、九、九、一、五	二、四、二、九、五	九、七、六、九、九	一、三、二、九、六	二、四、〇、六、二	五、七、五、七、一	三、一、五、九、〇
三、三、八、八、二	一、〇、〇、六、五	七、五、八、五	六、三、三、七、四	四、八、五、九	二、七、八、二	一、九、七、七、三	四、三、五、四	八、三、三	八、一、八、二	二、八、七、九	七、二、六、三	一、四、〇、三、五	二、七、五、六	五、三、五、一	三、一、六、〇、六
三、七、八、二、三	一、五、七、四、三	八、七、二、三	七、二、八、八、〇	五、五、八、七、九	三、一、九、八、七	二、二、六、九、二	五、〇、七、一	九、五、八、〇	九、四、〇、九、三	三、三、一、〇、三	八、三、五、一、九	一、六、一、四、〇、三	三、一、六、九、四	六、一、六、〇、六	一、一、〇、三、七

肥後	豐前	豐後	日向大隅薩摩	壹岐對馬	臺灣	總計
一、五、四、七、七	二、四、四、一	二、一、一、九	六、九、九、二	二、八、〇	三	一、五、八、二、三、九
二、一、四、三、四	一、七、五、七、二	一、五、二、五、八	六、八、五、三、三	一、六、二、二、四	三	一、三、五、三、四、四、六
三、三、二、一、一	二、七、二、四、九	二、七、〇、〇、〇	七、九、六、〇	四、七、八	六	二、三、三、六、二、九、二
一、八、六、〇、八	二、一、九、九、六	二、一、六、〇、〇	七、六、六、三、七	三、〇、五、六	四、八	二、七、四、一、二、三、三
二、七、一、七、三	二、八、〇、三	三、四、二、〇、〇	一、〇、一、六、九	六、五、九		二、七、四、一、二、三、三
二、七、一、七、〇	二、八、五、九、七	三、四、八、八、四	一、二、九、一、四、六	五、四、〇、四		二、七、四、一、二、三、三
二、二、八、四、四	三、一、五、九	四、二、七、八	一、一、四、一、七	五、七、三		二、七、八、三、〇、六、二
二、二、八、四、三	三、一、五、九、〇	四、二、七、八、〇	一、一、四、一、七、〇	五、七、三、三		二、七、八、三、〇、六、二
二、一、六、五、六	二、一、六、五、六	四、〇、五、四	八、三、一、八	四、〇、〇		二、七、七、一、三、三、三
二、一、六、五、〇	二、一、六、五、〇	四、〇、五、四	八、三、一、八、四	四、〇、〇		二、七、七、一、三、三、三
一、八、八、五、四	五、〇、四、三	五、〇、四、三	五、四、九、七	九、五、八、九		一、〇、一、五、六、三、三、七
二、一、六、八、二	五、五、九、九、九	五、五、九、九、九	六、三、一、二、六	一、〇、三、七、七		一、一、〇、三、七、七、四

商業 藍玉漆輸出高

物價及賃錢 材木の相場

一三六

第九四 材木の相場 (壹才ノ價格)

明治三十八年十二月三十一日現在

平均	三好郡	美馬郡	麻植郡	阿波郡	板野郡	名西郡	海部郡	那賀郡	勝浦郡	名東郡	徳島市	
											上	中
三〇	三五	六〇	二五	三〇	三〇	二〇	三七	二五	四〇	三〇	三八	三〇
四七	五五	七五	四六	四五	六〇	二四	四五	三五	五〇	四五	五〇	五〇
七〇	八五	一〇〇	六五	七〇	六五	三六	八五	五〇	七五	六〇	五五	五五
七九	一〇〇	一〇五	七〇	八〇	七〇	四四	八〇	七五	六〇	八〇	八〇	八〇
四三	四〇	六五	四二	四〇	五〇	二四	四〇	三二	四五	四五	四五	四五
四六	六五	七〇	四七	三五	四〇	三三	七三	三〇	五〇	四〇	三〇	三〇
六一	八〇	六五	四五	六〇	五五	三三	九五	六〇	八〇	五〇	五〇	五〇
四〇			四一	三〇	四〇	二四		三〇	六〇	四〇	五五	五五
三七	三五	五五	二八	四〇	三〇	三三	四五	三〇	四〇	四〇	三五	三五
六八		一〇〇	五八	五〇	八〇	四五		九〇	六五	五〇	五〇	五〇

同廿三年	同廿四年	同廿五年	同廿六年	明治卅七年
二八	二七	三〇	三〇	三〇
三八	四〇	四二	四一	四三
六〇	六五	六九	六五	六八
七一	六九	七九	七五	七九
三六	三九	三八	三七	四〇
四三	四一	四四	四三	四三
五〇	五一	五八	五九	五七
三五	四一	三八	三五	三五
三一	三三	三三	三三	三六
六〇	三三	六二	六七	六七

第九五 徳島市物價平均價額 明治三十八年

		一月	二月	三月	四月	五月	六月	七月	八月	九月	十月	十一月	十二月	平均
食	米	二二八	二二八	二二八	二二八	二二八	二二八	二二八	二二八	二二八	二二八	二二八	二二八	二二八
中	米	一一五	一一五	一一五	一一五	一一五	一一五	一一五	一一五	一一五	一一五	一一五	一一五	一一五
下	米	七八〇	七八〇	七八〇	七八〇	七八〇	七八〇	七八〇	七八〇	七八〇	七八〇	七八〇	七八〇	七八〇
大	麥	九〇〇	九〇〇	九〇〇	九〇〇	九〇〇	九〇〇	九〇〇	九〇〇	九〇〇	九〇〇	九〇〇	九〇〇	九〇〇
小	麥	一〇三〇	一〇三〇	一〇三〇	一〇三〇	一〇三〇	一〇三〇	一〇三〇	一〇三〇	一〇三〇	一〇三〇	一〇三〇	一〇三〇	一〇三〇
豆	豆	九五〇	九五〇	九五〇	九五〇	九五〇	九五〇	九五〇	九五〇	九五〇	九五〇	九五〇	九五〇	九五〇
小	豆	一三五〇	一三五〇	一三五〇	一三五〇	一三五〇	一三五〇	一三五〇	一三五〇	一三五〇	一三五〇	一三五〇	一三五〇	一三五〇
大豆	豆	二二五〇	二二五〇	二二五〇	二二五〇	二二五〇	二二五〇	二二五〇	二二五〇	二二五〇	二二五〇	二二五〇	二二五〇	二二五〇
大豆	豆	一一〇〇	一一〇〇	一一〇〇	一一〇〇	一一〇〇	一一〇〇	一一〇〇	一一〇〇	一一〇〇	一一〇〇	一一〇〇	一一〇〇	一一〇〇
大豆	豆	九〇〇	九〇〇	九〇〇	九〇〇	九〇〇	九〇〇	九〇〇	九〇〇	九〇〇	九〇〇	九〇〇	九〇〇	九〇〇
大豆	豆	八九〇	八九〇	八九〇	八九〇	八九〇	八九〇	八九〇	八九〇	八九〇	八九〇	八九〇	八九〇	八九〇
大豆	豆	九〇〇	九〇〇	九〇〇	九〇〇	九〇〇	九〇〇	九〇〇	九〇〇	九〇〇	九〇〇	九〇〇	九〇〇	九〇〇
大豆	豆	八〇〇	八〇〇	八〇〇	八〇〇	八〇〇	八〇〇	八〇〇	八〇〇	八〇〇	八〇〇	八〇〇	八〇〇	八〇〇
大豆	豆	六六八	六六八	六六八	六六八	六六八	六六八	六六八	六六八	六六八	六六八	六六八	六六八	六六八
大豆	豆	一一二〇	一一二〇	一一二〇	一一二〇	一一二〇	一一二〇	一一二〇	一一二〇	一一二〇	一一二〇	一一二〇	一一二〇	一一二〇
大豆	豆	一一六〇	一一六〇	一一六〇	一一六〇	一一六〇	一一六〇	一一六〇	一一六〇	一一六〇	一一六〇	一一六〇	一一六〇	一一六〇
大豆	豆	一一〇〇	一一〇〇	一一〇〇	一一〇〇	一一〇〇	一一〇〇	一一〇〇	一一〇〇	一一〇〇	一一〇〇	一一〇〇	一一〇〇	一一〇〇
大豆	豆	一一六〇	一一六〇	一一六〇	一一六〇	一一六〇	一一六〇	一一六〇	一一六〇	一一六〇	一一六〇	一一六〇	一一六〇	一一六〇
大豆	豆	一〇〇〇	一〇〇〇	一〇〇〇	一〇〇〇	一〇〇〇	一〇〇〇	一〇〇〇	一〇〇〇	一〇〇〇	一〇〇〇	一〇〇〇	一〇〇〇	一〇〇〇
大豆	豆	九〇〇	九〇〇	九〇〇	九〇〇	九〇〇	九〇〇	九〇〇	九〇〇	九〇〇	九〇〇	九〇〇	九〇〇	九〇〇
大豆	豆	九〇〇	九〇〇	九〇〇	九〇〇	九〇〇	九〇〇	九〇〇	九〇〇	九〇〇	九〇〇	九〇〇	九〇〇	九〇〇
大豆	豆	九〇〇	九〇〇	九〇〇	九〇〇	九〇〇	九〇〇	九〇〇	九〇〇	九〇〇	九〇〇	九〇〇	九〇〇	九〇〇
大豆	豆	八〇〇	八〇〇	八〇〇	八〇〇	八〇〇	八〇〇	八〇〇	八〇〇	八〇〇	八〇〇	八〇〇	八〇〇	八〇〇
大豆	豆	六六八	六六八	六六八	六六八	六六八	六六八	六六八	六六八	六六八	六六八	六六八	六六八	六六八
大豆	豆	一一二〇	一一二〇	一一二〇	一一二〇	一一二〇	一一二〇	一一二〇	一一二〇	一一二〇	一一二〇	一一二〇	一一二〇	一一二〇
大豆	豆	一一六〇	一一六〇	一一六〇	一一六〇	一一六〇	一一六〇	一一六〇	一一六〇	一一六〇	一一六〇	一一六〇	一一六〇	一一六〇
大豆	豆	一一〇〇	一一〇〇	一一〇〇	一一〇〇	一一〇〇	一一〇〇	一一〇〇	一一〇〇	一一〇〇	一一〇〇	一一〇〇	一一〇〇	一一〇〇
大豆	豆	一一六〇	一一六〇	一一六〇	一一六〇	一一六〇	一一六〇	一一六〇	一一六〇	一一六〇	一一六〇	一一六〇	一一六〇	一一六〇
大豆	豆	一〇〇〇	一〇〇〇	一〇〇〇	一〇〇〇	一〇〇〇	一〇〇〇	一〇〇〇	一〇〇〇	一〇〇〇	一〇〇〇	一〇〇〇	一〇〇〇	一〇〇〇
大豆	豆	九〇〇	九〇〇	九〇〇	九〇〇	九〇〇	九〇〇	九〇〇	九〇〇	九〇〇	九〇〇	九〇〇	九〇〇	九〇〇
大豆	豆	九〇〇	九〇〇	九〇〇	九〇〇	九〇〇	九〇〇	九〇〇	九〇〇	九〇〇	九〇〇	九〇〇	九〇〇	九〇〇
大豆	豆	八〇〇	八〇〇	八〇〇	八〇〇	八〇〇	八〇〇	八〇〇	八〇〇	八〇〇	八〇〇	八〇〇	八〇〇	八〇〇
大豆	豆	六六八	六六八	六六八	六六八	六六八	六六八	六六八	六六八	六六八	六六八	六六八	六六八	六六八
大豆	豆	一一二〇	一一二〇	一一二〇	一一二〇	一一二〇	一一二〇	一一二〇	一一二〇	一一二〇	一一二〇	一一二〇	一一二〇	一一二〇
大豆	豆	一一六〇	一一六〇	一一六〇	一一六〇	一一六〇	一一六〇	一一六〇	一一六〇	一一六〇	一一六〇	一一六〇	一一六〇	一一六〇
大豆	豆	一一〇〇	一一〇〇	一一〇〇	一一〇〇	一一〇〇	一一〇〇	一一〇〇	一一〇〇	一一〇〇	一一〇〇	一一〇〇	一一〇〇	一一〇〇
大豆	豆	一一六〇	一一六〇	一一六〇	一一六〇	一一六〇	一一六〇	一一六〇	一一六〇	一一六〇	一一六〇	一一六〇	一一六〇	一一六〇

物價及賃錢 徳島市物價平均價額

物價及貨錢 德島市物價平均價額

一三九

物名	單位	一月	二月	三月	四月	五月	六月	七月	八月	九月	十月	十一月	十二月	平均
紡績綿糸	百斤	三八〇	三七八	三八七	四三〇	三八二	三八八	三九九	三九九	四〇〇	四〇〇	四〇〇	四〇〇	三九〇
洋産綿糸	百斤	六〇七	六〇七	六〇六	六六三	六二四	六一三	六二三	五九五	五八八	四〇〇	四〇〇	四〇〇	六〇〇
晒木綿	一反	〇三二	〇三二	〇三二	〇三八	〇三八	〇三八	〇三八	〇三八	〇三八	〇三八	〇三八	〇三八	〇三九
洋産生金巾	一釜	五三〇	五三〇	五三〇	五三〇	五三〇	五三〇	五三〇	五三〇	五三〇	五三〇	五三〇	五三〇	五三〇
晒金巾	一釜	五三〇	五三〇	五三〇	五三〇	五三〇	五三〇	五三〇	五三〇	五三〇	五三〇	五三〇	五三〇	五三〇
生糸	一貫目	七四三	七四三	七四三	七四三	七四三	七四三	七四三	七四三	七四三	七四三	七四三	七四三	七四三
蘭糸	一貫目	五九七	五九七	五九七	五九七	五九七	五九七	五九七	五九七	五九七	五九七	五九七	五九七	五九七
花色絹	一反	二九五	二九五	二九五	二九五	二九五	二九五	二九五	二九五	二九五	二九五	二九五	二九五	二九五
海氣	一反	二九五	二九五	二九五	二九五	二九五	二九五	二九五	二九五	二九五	二九五	二九五	二九五	二九五
綿子	一反	三九〇	三九〇	三九〇	三九〇	三九〇	三九〇	三九〇	三九〇	三九〇	三九〇	三九〇	三九〇	三九〇
阿波絨	一反	〇七三	〇七三	〇七三	〇七三	〇七三	〇七三	〇七三	〇七三	〇七三	〇七三	〇七三	〇七三	〇七三
麻	百斤	三三〇	三三〇	三三〇	三三〇	三三〇	三三〇	三三〇	三三〇	三三〇	三三〇	三三〇	三三〇	三三〇
藍玉	一貫目	〇八二	〇八二	〇八二	〇八二	〇八二	〇八二	〇八二	〇八二	〇八二	〇八二	〇八二	〇八二	〇八二
洋鐵	一貫目	〇四五	〇四五	〇四五	〇四五	〇四五	〇四五	〇四五	〇四五	〇四五	〇四五	〇四五	〇四五	〇四五
和鐵	一貫目	〇四五	〇四五	〇四五	〇四五	〇四五	〇四五	〇四五	〇四五	〇四五	〇四五	〇四五	〇四五	〇四五
松材	二間物	三三〇	三三〇	三三〇	三三〇	三三〇	三三〇	三三〇	三三〇	三三〇	三三〇	三三〇	三三〇	三三〇
杉材	二間物	三三〇	三三〇	三三〇	三三〇	三三〇	三三〇	三三〇	三三〇	三三〇	三三〇	三三〇	三三〇	三三〇
櫻材	二間物	三三〇	三三〇	三三〇	三三〇	三三〇	三三〇	三三〇	三三〇	三三〇	三三〇	三三〇	三三〇	三三〇

物名	單位	一月	二月	三月	四月	五月	六月	七月	八月	九月	十月	十一月	十二月	平均
清酒	一石	四〇〇	四〇〇	四〇〇	四〇〇	四〇〇	四〇〇	四〇〇	四〇〇	四〇〇	四〇〇	四〇〇	四〇〇	四〇〇
醬油	一貫目	〇三五	〇三五	〇三五	〇三五	〇三五	〇三五	〇三五	〇三五	〇三五	〇三五	〇三五	〇三五	〇三五
味噌	一貫目	〇三五	〇三五	〇三五	〇三五	〇三五	〇三五	〇三五	〇三五	〇三五	〇三五	〇三五	〇三五	〇三五
茶	百斤	四八〇	四八〇	四八〇	四八〇	四八〇	四八〇	四八〇	四八〇	四八〇	四八〇	四八〇	四八〇	四八〇
刻草	百斤	五二〇	五二〇	五二〇	五二〇	五二〇	五二〇	五二〇	五二〇	五二〇	五二〇	五二〇	五二〇	五二〇
鰹節	一貫目	五〇〇	五〇〇	五〇〇	五〇〇	五〇〇	五〇〇	五〇〇	五〇〇	五〇〇	五〇〇	五〇〇	五〇〇	五〇〇
牛肉	百斤	四〇〇	四〇〇	四〇〇	四〇〇	四〇〇	四〇〇	四〇〇	四〇〇	四〇〇	四〇〇	四〇〇	四〇〇	四〇〇
雞肉	百斤	四〇〇	四〇〇	四〇〇	四〇〇	四〇〇	四〇〇	四〇〇	四〇〇	四〇〇	四〇〇	四〇〇	四〇〇	四〇〇
牛乳	一升	〇三五	〇三五	〇三五	〇三五	〇三五	〇三五	〇三五	〇三五	〇三五	〇三五	〇三五	〇三五	〇三五
梅干	四斗入	七〇〇	七〇〇	七〇〇	七〇〇	七〇〇	七〇〇	七〇〇	七〇〇	七〇〇	七〇〇	七〇〇	七〇〇	七〇〇
澤庵一樽	四斗入	一七五	一七五	一七五	一七五	一七五	一七五	一七五	一七五	一七五	一七五	一七五	一七五	一七五
和白糖	百斤	一六〇	一六〇	一六〇	一六〇	一六〇	一六〇	一六〇	一六〇	一六〇	一六〇	一六〇	一六〇	一六〇
洋白糖	百斤	一六〇	一六〇	一六〇	一六〇	一六〇	一六〇	一六〇	一六〇	一六〇	一六〇	一六〇	一六〇	一六〇
和赤砂糖	百斤	一三〇	一三〇	一三〇	一三〇	一三〇	一三〇	一三〇	一三〇	一三〇	一三〇	一三〇	一三〇	一三〇
洋赤砂糖	百斤	一三〇	一三〇	一三〇	一三〇	一三〇	一三〇	一三〇	一三〇	一三〇	一三〇	一三〇	一三〇	一三〇
和産綵綿	百斤	二九六	二九六	二九六	二九六	二九六	二九六	二九六	二九六	二九六	二九六	二九六	二九六	二九六
洋産綵綿	百斤	三〇四	三〇四	三〇四	三〇四	三〇四	三〇四	三〇四	三〇四	三〇四	三〇四	三〇四	三〇四	三〇四

物價及貨錢 德島市物價平均價額

一三八

物價及賃錢

德島市物價平均價額

物價及賃錢	德島市物價平均價額												
	一月	二月	三月	四月	五月	六月	七月	八月	九月	十月	十一月	十二月	平均
縱角材	三〇五	三〇五	三〇五	三〇五	三〇五	三〇五	三〇五	三〇五	三〇五	三〇五	三〇五	三〇五	三〇五
松六分板	〇八〇	〇八〇	〇八〇	〇八〇	〇八〇	〇八〇	〇八〇	〇八〇	〇八〇	〇八〇	〇八〇	〇八〇	〇八〇
杉四分板	〇四〇	〇四〇	〇四〇	〇四〇	〇四〇	〇四〇	〇四〇	〇四〇	〇四〇	〇四〇	〇四〇	〇四〇	〇四〇
種油	三六〇	三六〇	三六〇	三六〇	三六〇	三六〇	三六〇	三六〇	三六〇	三六〇	三六〇	三六〇	三六〇
石炭	五〇〇	五〇〇	五〇〇	五〇〇	五〇〇	五〇〇	五〇〇	五〇〇	五〇〇	五〇〇	五〇〇	五〇〇	五〇〇
薪	〇四〇	〇四〇	〇四〇	〇四〇	〇四〇	〇四〇	〇四〇	〇四〇	〇四〇	〇四〇	〇四〇	〇四〇	〇四〇
炭	〇九五	〇九五	〇九五	〇九五	〇九五	〇九五	〇九五	〇九五	〇九五	〇九五	〇九五	〇九五	〇九五
美濃紙	〇二〇	〇二〇	〇二〇	〇二〇	〇二〇	〇二〇	〇二〇	〇二〇	〇二〇	〇二〇	〇二〇	〇二〇	〇二〇
半紙	〇二五	〇二五	〇二五	〇二五	〇二五	〇二五	〇二五	〇二五	〇二五	〇二五	〇二五	〇二五	〇二五
餅	四九五	四九五	四九五	四九五	四九五	四九五	四九五	四九五	四九五	四九五	四九五	四九五	四九五
大豆	一五七	一五七	一五七	一五七	一五七	一五七	一五七	一五七	一五七	一五七	一五七	一五七	一五七
油粕	二五三	二五三	二五三	二五三	二五三	二五三	二五三	二五三	二五三	二五三	二五三	二五三	二五三

一四〇

第九六

雇傭賃錢

明治三十八年

賃別	雇傭賃錢												
	一月	二月	三月	四月	五月	六月	七月	八月	九月	十月	十一月	十二月	平均
農作(賄給與)	三〇〇〇	三〇〇〇	三〇〇〇	三〇〇〇	三〇〇〇	三〇〇〇	三〇〇〇	三〇〇〇	三〇〇〇	三〇〇〇	三〇〇〇	三〇〇〇	三〇〇〇
農作(賄給與)男	二〇〇〇	二〇〇〇	二〇〇〇	二〇〇〇	二〇〇〇	二〇〇〇	二〇〇〇	二〇〇〇	二〇〇〇	二〇〇〇	二〇〇〇	二〇〇〇	二〇〇〇
農作(賄給與)女	一〇〇〇	一〇〇〇	一〇〇〇	一〇〇〇	一〇〇〇	一〇〇〇	一〇〇〇	一〇〇〇	一〇〇〇	一〇〇〇	一〇〇〇	一〇〇〇	一〇〇〇
米	三〇〇	三〇〇	三〇〇	三〇〇	三〇〇	三〇〇	三〇〇	三〇〇	三〇〇	三〇〇	三〇〇	三〇〇	三〇〇
養蠶職(賄給與)	一〇〇	一〇〇	一〇〇	一〇〇	一〇〇	一〇〇	一〇〇	一〇〇	一〇〇	一〇〇	一〇〇	一〇〇	一〇〇
蠶糸	一〇〇	一〇〇	一〇〇	一〇〇	一〇〇	一〇〇	一〇〇	一〇〇	一〇〇	一〇〇	一〇〇	一〇〇	一〇〇
機織職	一〇〇	一〇〇	一〇〇	一〇〇	一〇〇	一〇〇	一〇〇	一〇〇	一〇〇	一〇〇	一〇〇	一〇〇	一〇〇
塗師職	一〇〇	一〇〇	一〇〇	一〇〇	一〇〇	一〇〇	一〇〇	一〇〇	一〇〇	一〇〇	一〇〇	一〇〇	一〇〇
染物職(賄給與)	一〇〇	一〇〇	一〇〇	一〇〇	一〇〇	一〇〇	一〇〇	一〇〇	一〇〇	一〇〇	一〇〇	一〇〇	一〇〇
和服仕立職	一〇〇	一〇〇	一〇〇	一〇〇	一〇〇	一〇〇	一〇〇	一〇〇	一〇〇	一〇〇	一〇〇	一〇〇	一〇〇
洋服仕立職	一〇〇	一〇〇	一〇〇	一〇〇	一〇〇	一〇〇	一〇〇	一〇〇	一〇〇	一〇〇	一〇〇	一〇〇	一〇〇
木挽職	一〇〇	一〇〇	一〇〇	一〇〇	一〇〇	一〇〇	一〇〇	一〇〇	一〇〇	一〇〇	一〇〇	一〇〇	一〇〇
大工職	一〇〇	一〇〇	一〇〇	一〇〇	一〇〇	一〇〇	一〇〇	一〇〇	一〇〇	一〇〇	一〇〇	一〇〇	一〇〇
左官職	一〇〇	一〇〇	一〇〇	一〇〇	一〇〇	一〇〇	一〇〇	一〇〇	一〇〇	一〇〇	一〇〇	一〇〇	一〇〇

物價及賃錢

雇傭賃錢

一四一

物價及賃錢 雇傭賃錢

種別	三 月			六 月			九 月			十 二 月		
	上	中	下	上	中	下	上	中	下	上	中	下
瓦 葺 職	六〇〇	五〇〇	四〇〇	五五〇	四五〇	三五〇	五五〇	四五〇	三五〇	五五〇	四五〇	三五〇
家 根 職	五〇〇	四〇〇	三〇〇	四〇〇	三〇〇	二〇〇	四〇〇	三〇〇	二〇〇	四〇〇	三〇〇	二〇〇
指 物 職	四〇〇	三〇〇	二〇〇	三〇〇	二〇〇	一〇〇	三〇〇	二〇〇	一〇〇	三〇〇	二〇〇	一〇〇
經 師 職	三〇〇	二〇〇	一〇〇	二〇〇	一〇〇	〇	二〇〇	一〇〇	〇	二〇〇	一〇〇	〇
疊 刺 職	三〇〇	二〇〇	一〇〇	二〇〇	一〇〇	〇	二〇〇	一〇〇	〇	二〇〇	一〇〇	〇
建 具 職	四〇〇	三〇〇	二〇〇	三〇〇	二〇〇	一〇〇	四〇〇	三〇〇	二〇〇	五〇〇	四〇〇	三〇〇
石 工 職	六〇〇	五〇〇	四〇〇	五〇〇	四〇〇	三〇〇	六〇〇	五〇〇	四〇〇	六〇〇	五〇〇	四〇〇
植 木 職	五〇〇	四〇〇	三〇〇	四〇〇	三〇〇	二〇〇	五〇〇	四〇〇	三〇〇	五〇〇	四〇〇	三〇〇
煙 草 刻 職	三〇〇	二〇〇	一〇〇	二〇〇	一〇〇	〇	三〇〇	二〇〇	一〇〇	三〇〇	二〇〇	一〇〇
菓子製造職(賄給與)	八〇〇	七〇〇	六〇〇	八〇〇	七〇〇	六〇〇	八〇〇	七〇〇	六〇〇	八〇〇	七〇〇	六〇〇
下 駄 職	四〇〇	三〇〇	二〇〇	四〇〇	三〇〇	二〇〇	四〇〇	三〇〇	二〇〇	四〇〇	三〇〇	二〇〇
靴 具 職	四〇〇	三〇〇	二〇〇	四〇〇	三〇〇	二〇〇	四〇〇	三〇〇	二〇〇	四〇〇	三〇〇	二〇〇
馬 具 職	四〇〇	三〇〇	二〇〇	四〇〇	三〇〇	二〇〇	四〇〇	三〇〇	二〇〇	四〇〇	三〇〇	二〇〇
車 製 造 職	六〇〇	五〇〇	四〇〇	五〇〇	四〇〇	三〇〇	六〇〇	五〇〇	四〇〇	六〇〇	五〇〇	四〇〇
紙漉職(賄給與)	三〇〇	二〇〇	一〇〇	三〇〇	二〇〇	一〇〇	三〇〇	二〇〇	一〇〇	三〇〇	二〇〇	一〇〇
鑄 物 職	六〇〇	五〇〇	四〇〇	六〇〇	五〇〇	四〇〇	六〇〇	五〇〇	四〇〇	六〇〇	五〇〇	四〇〇
鍛 冶 職	六〇〇	五〇〇	四〇〇	六〇〇	五〇〇	四〇〇	六〇〇	五〇〇	四〇〇	六〇〇	五〇〇	四〇〇

種別	三 月			六 月			九 月			十 二 月		
	上	中	下	上	中	下	上	中	下	上	中	下
綿 打 職	三〇〇	二〇〇	一〇〇	三〇〇	二〇〇	一〇〇	三〇〇	二〇〇	一〇〇	三〇〇	二〇〇	一〇〇
活 版 植 字 職	三〇〇	二〇〇	一〇〇	三〇〇	二〇〇	一〇〇	三〇〇	二〇〇	一〇〇	三〇〇	二〇〇	一〇〇
版 摺 職	三〇〇	二〇〇	一〇〇	三〇〇	二〇〇	一〇〇	三〇〇	二〇〇	一〇〇	三〇〇	二〇〇	一〇〇
油 絞 職	四〇〇	三〇〇	二〇〇	四〇〇	三〇〇	二〇〇	四〇〇	三〇〇	二〇〇	四〇〇	三〇〇	二〇〇
船 大 工 職	六〇〇	五〇〇	四〇〇	六〇〇	五〇〇	四〇〇	六〇〇	五〇〇	四〇〇	六〇〇	五〇〇	四〇〇
桶 職	五〇〇	四〇〇	三〇〇	五〇〇	四〇〇	三〇〇	五〇〇	四〇〇	三〇〇	五〇〇	四〇〇	三〇〇
杜 氏(賄給與)	一〇〇〇〇	八〇〇〇	六〇〇〇	一〇〇〇〇	八〇〇〇	六〇〇〇	一〇〇〇〇	八〇〇〇	六〇〇〇	一〇〇〇〇	八〇〇〇	六〇〇〇
醬油製造職(賄給與)	七〇〇〇	六〇〇〇	五〇〇〇	七〇〇〇	六〇〇〇	五〇〇〇	七〇〇〇	六〇〇〇	五〇〇〇	七〇〇〇	六〇〇〇	五〇〇〇
日 雇 人 夫	三五〇	三〇〇	二〇〇	三五〇	三〇〇	二〇〇	三五〇	三〇〇	二〇〇	三五〇	三〇〇	二〇〇
下 男(賄給與)	六〇〇〇	五〇〇〇	四〇〇〇	六〇〇〇	五〇〇〇	四〇〇〇	六〇〇〇	五〇〇〇	四〇〇〇	六〇〇〇	五〇〇〇	四〇〇〇
下 女(賄給與)	二〇〇〇	一五〇〇	一〇〇〇	二〇〇〇	一五〇〇	一〇〇〇	二〇〇〇	一五〇〇	一〇〇〇	二〇〇〇	一五〇〇	一〇〇〇

物價及賃錢 雇傭賃錢

金融及貯蓄 銀行、銀行出納金及通貨在高

第九七 銀行

明治三十八年十二月三十一日現在

總計	株式德島銀行		株式阿波商業銀行		支店及出張所	資本金	資拂本	積立金	本立金	純本	配當	純益
	普通部	貯蓄部	普通部	貯蓄部								
計	二	四	六	六								
	三〇〇,〇〇〇	三〇〇,〇〇〇	七五〇,〇〇〇	七五〇,〇〇〇								
	一六二,一八八	三〇〇,〇〇〇	四二八,六八八	四二八,六八八								
	一六二,一八八	三〇〇,〇〇〇	一六五,二〇〇	一六五,二〇〇								
	四,〇〇〇	四,〇〇〇	四九四,〇〇〇	四九四,〇〇〇								
	一〇,三三三	三〇,八八八	一一,七〇七	一一,七〇七								
	七,七八四	三〇,八八八	三三,三三三	三三,三三三								
	六四,一〇	一〇,九三三	二八,五六九	二八,五六九								
	一〇,九三三	七,〇〇九	二八,五六九	二八,五六九								
	四〇,七	一〇,九三三	二八,五六九	二八,五六九								
	四〇,七	二,一六〇	八,二四二	八,二四二								

第九八 銀行出納金及通貨在高

明治三十八年

株式德島銀行	株式阿波商業銀行	入		出		總額	年	末	通	貨	在	高
		普通部	貯蓄部	普通部	貯蓄部							
計	計	六,一三〇,〇〇〇	六,一三〇,〇〇〇	六,一三〇,〇〇〇	六,一三〇,〇〇〇	七,九七九						
		五,八二六,七六八	五,八二六,七六八	五,八二六,七六八	五,八二六,七六八	八,五八六						
		五八,二四七,〇三三	五八,二四七,〇三三	五八,二四七,〇三三	五八,二四七,〇三三	七,九七九						
		五二,四二〇,三三五	五二,四二〇,三三五	五二,四二〇,三三五	五二,四二〇,三三五	七,九七九						
		六四,九四一,五二四	六四,九四一,五二四	六四,九四一,五二四	六四,九四一,五二四	七,九七九						
		五七,二九三,二七	五七,二九三,二七	五七,二九三,二七	五七,二九三,二七	七,九七九						
		五三,三〇五,七二七	五三,三〇五,七二七	五三,三〇五,七二七	五三,三〇五,七二七	七,九七九						
		四四,六六一,八一	四四,六六一,八一	四四,六六一,八一	四四,六六一,八一	七,九七九						
		四〇,三〇五,五六	四〇,三〇五,五六	四〇,三〇五,五六	四〇,三〇五,五六	七,九七九						

第九九 銀行預り金

明治三十八年

株式德島銀行	株式阿波商業銀行	預		金		公	金	年	末	殘	高
		普通部	貯蓄部	普通部	貯蓄部						
計	計	一,八六七,七三三	一,八六七,七三三	一,八六七,七三三	一,八六七,七三三	一,八六七,七三三	一,八六七,七三三	一,八六七,七三三	一,八六七,七三三	一,八六七,七三三	一,八六七,七三三
		一,八六七,七三三	一,八六七,七三三	一,八六七,七三三	一,八六七,七三三	一,八六七,七三三	一,八六七,七三三	一,八六七,七三三	一,八六七,七三三	一,八六七,七三三	一,八六七,七三三
		二,一六二,三六四	二,一六二,三六四	二,一六二,三六四	二,一六二,三六四	二,一六二,三六四	二,一六二,三六四	二,一六二,三六四	二,一六二,三六四	二,一六二,三六四	二,一六二,三六四
		二,八七五,七七一	二,八七五,七七一	二,八七五,七七一	二,八七五,七七一	二,八七五,七七一	二,八七五,七七一	二,八七五,七七一	二,八七五,七七一	二,八七五,七七一	二,八七五,七七一
		四,六七五,七二二	四,六七五,七二二	四,六七五,七二二	四,六七五,七二二	四,六七五,七二二	四,六七五,七二二	四,六七五,七二二	四,六七五,七二二	四,六七五,七二二	四,六七五,七二二
		五,四八三,三六三	五,四八三,三六三	五,四八三,三六三	五,四八三,三六三	五,四八三,三六三	五,四八三,三六三	五,四八三,三六三	五,四八三,三六三	五,四八三,三六三	五,四八三,三六三
		二,九八八,二九八	二,九八八,二九八	二,九八八,二九八	二,九八八,二九八	二,九八八,二九八	二,九八八,二九八	二,九八八,二九八	二,九八八,二九八	二,九八八,二九八	二,九八八,二九八
		四,三三〇,五二二	四,三三〇,五二二	四,三三〇,五二二	四,三三〇,五二二	四,三三〇,五二二	四,三三〇,五二二	四,三三〇,五二二	四,三三〇,五二二	四,三三〇,五二二	四,三三〇,五二二
		二,八三〇,九七	二,八三〇,九七	二,八三〇,九七	二,八三〇,九七	二,八三〇,九七	二,八三〇,九七	二,八三〇,九七	二,八三〇,九七	二,八三〇,九七	二,八三〇,九七
		一,三三七,四二五	一,三三七,四二五	一,三三七,四二五	一,三三七,四二五	一,三三七,四二五	一,三三七,四二五	一,三三七,四二五	一,三三七,四二五	一,三三七,四二五	一,三三七,四二五
		四,八六五,九七一	四,八六五,九七一	四,八六五,九七一	四,八六五,九七一	四,八六五,九七一	四,八六五,九七一	四,八六五,九七一	四,八六五,九七一	四,八六五,九七一	四,八六五,九七一
		三,三三三,三三三	三,三三三,三三三	三,三三三,三三三	三,三三三,三三三	三,三三三,三三三	三,三三三,三三三	三,三三三,三三三	三,三三三,三三三	三,三三三,三三三	三,三三三,三三三
		二,四九七,一三三	二,四九七,一三三	二,四九七,一三三	二,四九七,一三三	二,四九七,一三三	二,四九七,一三三	二,四九七,一三三	二,四九七,一三三	二,四九七,一三三	二,四九七,一三三
		四,六三三,四三〇	四,六三三,四三〇	四,六三三,四三〇	四,六三三,四三〇	四,六三三,四三〇	四,六三三,四三〇	四,六三三,四三〇	四,六三三,四三〇	四,六三三,四三〇	四,六三三,四三〇
		一,六三三,四三〇	一,六三三,四三〇	一,六三三,四三〇	一,六三三,四三〇	一,六三三,四三〇	一,六三三,四三〇	一,六三三,四三〇	一,六三三,四三〇	一,六三三,四三〇	一,六三三,四三〇
		四,一三三,六三三	四,一三三,六三三	四,一三三,六三三	四,一三三,六三三	四,一三三,六三三	四,一三三,六三三	四,一三三,六三三	四,一三三,六三三	四,一三三,六三三	四,一三三,六三三

金融及貯蓄 銀行預り金

金融及貯蓄 銀行貸付金

總計	公積金		普通預金		其他預金		合計	
	預金	年末殘高	當座預金	定期預金	其他預金	計	年末殘高	預金
明治三十七年	一、四三〇、〇四五	一、四三〇、〇四五	一、四八〇、九八二	一、五二五、〇九七	四、七七〇、六八七	一、一八四、三六八	三、四八六、九五八	一、八六六、三二六
同三十七年	一、二四六、四二八	一、二四六、四二八	一、〇二五、一五八	一、五六七、八一七	四、三三六、九四三	六、二九九、一八	三、三〇四、七四六	一、八六六、三二六
同三十五年	一、九三三、四八八	一、九三三、四八八	一、〇五七、七六六	一、三三三、三三三	三、九七九、五五二	四、三三三、三三三	三、〇〇二、三三三	一、八六六、三二六
同三十四年	一、三三八、八五二	一、三三八、八五二	一、四九九、九二二	一、三三三、三三三	三、九七九、五五二	一、〇七三、四一七	三、〇〇二、三三三	一、八六六、三二六
同三十三年	一、二七〇、七六八	一、二七〇、七六八	八五五、九七七	一、〇六四、九六七	五、一五六、一六五	二、〇六八、四九九	二、〇四九、三五七	一、八六六、三二六
總計	一、八六七、六七三	一、八六七、六七三	一、七八、二〇〇	一、二三八、一五八	一、二五八、五六六	五、七四四、八一四	二、〇八八、一九三	一、八六六、三二六

第一〇〇 銀行貸付金

總計	貸付金		計		年末現存	
	貸付金	當座預金貸越	貸付金	當座預金貸越	貸付金	當座預金貸越
明治三十七年	一、六二〇、三三三	五〇〇、二五九	一、四七六、八七五	二、二八、四三二	一、〇八八、〇二二	四、三三三、三三三
同三十七年	一、三三三、三三三	九七六、六一五	一、四七六、八七五	二、二八、四三二	一、〇八八、〇二二	四、三三三、三三三
同三十五年	一、三三三、三三三	三、三三三、三三三	四、四九〇、〇〇三	四、八四四、三三三	四、三三三、三三三	四、三三三、三三三
同三十四年	一、三三三、三三三	三、三三三、三三三	四、四九〇、〇〇三	四、八四四、三三三	四、三三三、三三三	四、三三三、三三三
同三十三年	一、三三三、三三三	三、三三三、三三三	四、四九〇、〇〇三	四、八四四、三三三	四、三三三、三三三	四、三三三、三三三
總計	一、七三三、三三三	一、七三三、三三三	五、九六六、八七八	六、二六八、五五五	四、三三三、三三三	一、〇六六、〇五七

明治三十八年

第一〇一 銀行手形

總計	割引手形		荷爲替手形		代金取立手形	
	貸出	取立	貸出	取立	貸出	取立
明治三十七年	一、四〇七、七二六	一、四〇七、七二六	一、〇一三、九六八	一、〇一三、九六八	一、〇一三、九六八	一、〇一三、九六八
同三十七年	一、二六三、五〇九	一、二六三、五〇九	一、〇一三、九六八	一、〇一三、九六八	一、〇一三、九六八	一、〇一三、九六八
同三十五年	一、〇五三、一五二	一、〇五三、一五二	一、〇一三、九六八	一、〇一三、九六八	一、〇一三、九六八	一、〇一三、九六八
同三十四年	六三三、五五八	六三三、五五八	一、〇一三、九六八	一、〇一三、九六八	一、〇一三、九六八	一、〇一三、九六八
同三十三年	八三三、八〇六	八三三、八〇六	一、〇一三、九六八	一、〇一三、九六八	一、〇一三、九六八	一、〇一三、九六八
總計	二、二六三、五〇九	二、二六三、五〇九	六、一五	六、一五	六、一五	六、一五

明治三十八年

第一〇二 銀行爲替

金融及貯蓄 銀行手形、銀行爲替

明治三十八年

金融及貯蓄 銀行貯蓄

總計	振		出		受		込	
	公	金	計	通	公	金	計	通
株式德島銀行	10,311,650	6,471,150	7,502,320	15,923,890	6,471,080	8,081,370	5,158,940	8,081,370
株式阿波商業銀行	1,031,650	4,537,080	4,537,080	15,923,890	1,031,650	5,808,030	5,158,940	5,808,030
總計	11,343,300	11,008,730	12,039,400	31,847,780	7,502,730	13,819,400	10,317,880	13,819,400
明治三十七年	11,343,300	11,008,730	12,039,400	31,847,780	7,502,730	13,819,400	10,317,880	13,819,400
同 三十六年	6,993,000	4,157,400	4,157,400	21,571,000	4,157,400	11,239,400	8,239,400	11,239,400
同 三十五年	2,733,400	3,866,070	4,119,410	33,700,000	2,733,400	4,300,000	4,267,600	4,267,600
同 三十四年	5,621,090	4,101,490	4,663,580	45,044,000	4,101,490	4,390,700	4,589,510	4,589,510
同 三十三年	6,081,850	3,158,950	4,757,800	5,751,100	4,757,800	4,671,100	4,742,200	4,742,200

第一〇三 銀行貯蓄

明治三十八年十二月三十一日現在

總計	總預高		平均一人		百圓以上		百圓未滿		五拾圓未滿	
	人員	金額	金額	人員	人員	金額	人員	金額	人員	金額
株式德島銀行	1,155	1,374,250	1,187	467	49,593	693	1,178	1,039	46,055	
株式阿波商業銀行	3,972	1,634,400	410	92	756,088	711	4,806,649	27,679	39,771	
總計	5,127	3,008,650	1,607	559	1,255,681	1,404	5,883,904	38,774	85,826	

預々主ノ職業別ヲ掲クレハ次ノ如シ

明治三十七年	明治三十六年	明治三十五年	明治三十四年	明治三十三年	總計	農		商		工		雜	
						人員	金額	人員	金額	人員	金額	人員	金額
4,278	4,041	3,557	2,969	2,543	13,338	1,110	4,565	3,681	1,044	3,705	2,029	5,235	3,760
1,344	1,268	1,042	830	713	4,407	333	1,295	4,005	5,960	4,398	3,997	3,154	2,833
3,934	2,773	2,515	2,139	1,830	8,931	777	3,270	2,676	9,366	5,160	5,711	5,771	4,127
1,344	1,268	1,042	830	713	4,407	333	1,295	4,005	5,960	4,398	3,997	3,154	2,833
4,278	4,041	3,557	2,969	2,543	13,338	1,110	4,565	3,681	10,444	19,623	17,777	19,623	17,777
1,344	1,268	1,042	830	713	4,407	333	1,295	4,005	5,960	4,398	3,997	3,154	2,833
3,934	2,773	2,515	2,139	1,830	8,931	777	3,270	2,676	9,366	5,160	5,711	5,771	4,127
1,344	1,268	1,042	830	713	4,407	333	1,295	4,005	5,960	4,398	3,997	3,154	2,833
4,278	4,041	3,557	2,969	2,543	13,338	1,110	4,565	3,681	10,444	19,623	17,777	19,623	17,777

金融及貯蓄

銀行貯蓄

金融及貯蓄

記名公債證書所有人員及額面金額

第一〇四

記名公債證書所有人員及額面金額

明治三十八年十二月三十一日現在

一五〇

總計	德島市	高島郡	勝浦郡	名西郡	那賀郡	海部郡	板野郡	阿波郡	麻植郡	美馬郡	三好郡	所 有 人		額 面 金 額		
												一己持	共有並法人持	一己持	共有並法人持	
二〇、一七	一、二〇九	一、二〇九	二、一〇六	二、一〇六	一、一七	一、一七	一、一七	一、一七	一、一七	一、一七	一、一七	一、一七	五九	二〇、一七	六八、五九	二二、五〇
九一、一五〇	一、九五〇	一、九五〇	三、七五〇	三、七五〇	一、一七〇	一、一七〇	一、一七〇	一、一七〇	一、一七〇	一、一七〇	一、一七〇	一、一七〇	五九	二〇、一七	六八、五九	二二、五〇

第一〇五

記名公債證書種類別額面金額

明治三十八年十二月三十一日現在

總計	德島市	勝浦郡	名西郡	那賀郡	海部郡	板野郡	阿波郡	麻植郡	美馬郡	三好郡	總 額		軍事公債		整理公債		海軍公債		國庫公債		金錄公債		舊公債		五分利		
											一己持	共有並法人持	一己持	共有並法人持	一己持	共有並法人持	一己持	共有並法人持	一己持	共有並法人持	一己持	共有並法人持	一己持	共有並法人持	一己持	共有並法人持	
九一、一五〇	一、九五〇	一、九五〇	三、七五〇	三、七五〇	一、一七〇	一、一七〇	一、一七〇	一、一七〇	一、一七〇	一、一七〇	三、七五〇	三、七五〇	一、一七〇	一、一七〇	一、一七〇	一、一七〇	一、一七〇	一、一七〇	一、一七〇	一、一七〇	一、一七〇	一、一七〇	一、一七〇	一、一七〇	一、一七〇	一、一七〇	一、一七〇
九一、一五〇	一、九五〇	一、九五〇	三、七五〇	三、七五〇	一、一七〇	一、一七〇	一、一七〇	一、一七〇	一、一七〇	一、一七〇	三、七五〇	三、七五〇	一、一七〇	一、一七〇	一、一七〇	一、一七〇	一、一七〇	一、一七〇	一、一七〇	一、一七〇	一、一七〇	一、一七〇	一、一七〇	一、一七〇	一、一七〇	一、一七〇	一、一七〇

金融及貯蓄

記名公債證書種類別額面金額

一五一

交通 瀛車鐵道、瀛車鐵道乘客

第一〇六 瀛車鐵道

明治三十八年十二月三十一日現在

哩數	累計	營業開始		哩數	累計	營業開始	
		年	月			年	月
自德島	二〇二	至德島	明治三十一年	自牛島	二二八	至牛島	明治三十一年
自藏本	二〇二	至藏本	明治三十一年	自山崎	一六〇	至山崎	明治三十一年
自府中	二〇六	至府中	明治三十一年	自湯立	二二六	至湯立	明治三十一年
自石井	三三二	至石井	明治三十一年	自船戶	三三〇	至船戶	明治三十一年
自牛島	三〇二	至牛島	明治三十一年	自船戶	三三〇	至船戶	明治三十一年

第一〇七 瀛車鐵道乘客

明治三十七年度

乘	降	貨物		乘	降	貨物		乘	降	乘	降
		出	入			出	入				
德島	一〇〇〇	一四一	二七九	二二	二二	八	八	三〇	三〇	三〇	三〇
藏本	一〇〇〇	一四一	二七九	二二	二二	八	八	三〇	三〇	三〇	三〇
府中	一〇〇〇	一四一	二七九	二二	二二	八	八	三〇	三〇	三〇	三〇
石井	一〇〇〇	一四一	二七九	二二	二二	八	八	三〇	三〇	三〇	三〇

總計	船戶	湯立	山崎	學	川島	西麻植	鴨島	牛島
明治三十六年度	四三三	五二一	二一四	一三九	三〇九	一四七	四二七	三四九
同三十五年度	四〇二	一〇二	二〇四	一三九	三〇九	一四七	四二七	三四九
同三十四年度	六二八	一〇二	二〇四	一三九	三〇九	一四七	四二七	三四九
同三十三年度	七二五	一〇二	二〇四	一三九	三〇九	一四七	四二七	三四九
同三十二年度	六二七	一〇二	二〇四	一三九	三〇九	一四七	四二七	三四九

第一〇八 諸車

明治三十八年三月三十一日現在

交通 馬車 人力車 荷車 牛車 其他 計

德島市	名東郡	勝浦郡	那賀郡	海部郡	名西郡	板野郡	阿波郡	麻植郡	美馬郡	三好郡	總計
乘用一匹立 荷積一匹立											九
一人乘二人乘 大車 中車 小車	六三七	二五三	一〇一	一八四	七	八六	三〇八	五八	一〇二	一八六	二一六八
牛車 其他	二二二	二二二	二二二	二二二	二二二	二二二	二二二	二二二	二二二	二二二	二二二
計	二八六	二六八	一三三	一三三	一三三	一三三	一三三	一三三	一三三	一三三	一七五

同三十三年 七 七 六 二二二 七五七 二二

第一〇九 小船

明治三十八年三月三十一日現在

德島市	名東郡	勝浦郡	那賀郡	海部郡	名西郡	板野郡	阿波郡	麻植郡	美馬郡	三好郡	總計
西洋形 日本形商船積石五十石未満											七九九
常二航行ノ用ニ供セザル船(倉庫 船馬船耕作用船等)	一九	五〇	八八	四五三	一一五	一〇	九三	六			八四四
其他權ノミヲ以テ運航シ若クハ主トシテ 濠洲ニヨリ濠洲河川又ハ港内ヲ運航スル船	三六〇	七九四	一七八	一四九五	一八二五	六三	二九五〇	一四九	八三	一三三	八六〇
計	三九四	一〇二六	七八七	二五八五	二一九三	八六	三二〇〇	二〇七	一一六	二九七	一七三四

交通 小船 一五五

同 卅三年	同 卅四年	同 卅五年	同 卅六年	明 治卅七年
西洋形 五噸未満				
日本形商船積石五十石未満 三間三間未 三間三間未				
四間				
五間				
三間三間未 三間三間未				
四間				
五間				
三間三間未 三間三間未				
四間				
五間				
計				

土 功

第一〇 著大ノ橋梁

明治三十八年十二月三十一日現在

所在地	川名	年	月	架	換	費	途	橋	延	長	幅	員
德島市	吉野川小派	明治三十六年	三月	四	四七	縣費	鐵	六〇	四〇	四〇	四〇	四〇
助任	助任川	明治三十四年	十一月	?	?	縣費	石	四二	二八	二八	二八	二八
新町	新町川	明治三十四年	十一月	?	?	縣費	木	二九	三三	三三	三三	三三
仁心	同	明治三十四年	十一月	?	?	縣費	木	三三	三三	三三	三三	三三
佐古	佐古川	同	三月	九	九	同	木	一〇	一〇	一〇	一〇	一〇
兩合區	新町川	同	十二月	一	一	同	木	三〇	三〇	三〇	三〇	三〇
富田	同	同	九月	一	一	同	同	三〇	三〇	三〇	三〇	三〇
福田	同	同	九月	一	一	同	同	三〇	三〇	三〇	三〇	三〇
文島	吉野川派	同	?	?	?	同	同	二〇	二〇	二〇	二〇	二〇
法華	撫養川	明治三十三年	十月	八	八	縣費	同	三六	三六	三六	三六	三六
神代	園瀬川	同	七月	一	一	同	同	一八	一八	一八	一八	一八
厄除	神代瀬川	同	十月	七	七	同	同	一八	一八	一八	一八	一八
喜多	日和佐川	同	三月	二	二	同	同	三九	三九	三九	三九	三九
美馬郡	大谷川	同	五月	三	三	同	同	二二	二二	二二	二二	二二

土 功 著大ノ橋梁

一五七

川高螢 口橋	橋 美馬郡	橋 麻權郡	所在地	川名	架	換	費途	橋質	延長	幅員
			吉野川支 川田川 川 伊豫川	明治二十二年一月 同三十一年三月 同三十八年八月	經費	石 木 鐵	一五九 二〇七 四〇五	一尺 一尺 一尺	一七 二一 二五	

第一一 土木工費

明治三十七年度

河川	測量 其他雜費		補國庫 補助金	縣費	町村費	寄付金	補縣費 補助金	補郡費 補助金	協議費	計
	河川	測量								
河川	一六二八八八〇	一六二八八八〇	一六二八八八〇	一八五三三、四〇七	九、五四五、七六六	一四、〇九三、六五五	七、九五四、一四	三、三四六、七八九	五、五〇九、二六二	一、九二〇、一六六
國道	一六二八八八〇	一六二八八八〇	一六二八八八〇	一、九二〇、一六六	九、五四五、七六六	一四、〇九三、六五五	七、九五四、一四	三、三四六、七八九	五、五〇九、二六二	一、九二〇、一六六
縣道	九四七、七九〇七	九四七、七九〇七	九四七、七九〇七	二〇、四四三、五三三	九、五四五、七六六	一四、〇九三、六五五	七、九五四、一四	三、三四六、七八九	五、五〇九、二六二	一、九二〇、一六六
國道	二、三三三、七八一	二、三三三、七八一	二、三三三、七八一	三、六〇一、二四四	二、三三三、七八一	二、三三三、七八一	二、三三三、七八一	二、三三三、七八一	二、三三三、七八一	二、三三三、七八一
縣道	二、四八二、二四四	二、四八二、二四四	二、四八二、二四四	二、四八二、二四四	二、四八二、二四四	二、四八二、二四四	二、四八二、二四四	二、四八二、二四四	二、四八二、二四四	二、四八二、二四四
里道	三、七三三、四七八	三、七三三、四七八	三、七三三、四七八	三、七三三、四七八	三、七三三、四七八	三、七三三、四七八	三、七三三、四七八	三、七三三、四七八	三、七三三、四七八	三、七三三、四七八
國道	二、九〇九、四四五	二、九〇九、四四五	二、九〇九、四四五	二、九〇九、四四五	二、九〇九、四四五	二、九〇九、四四五	二、九〇九、四四五	二、九〇九、四四五	二、九〇九、四四五	二、九〇九、四四五
計	二、九〇九、四四五	二、九〇九、四四五	二、九〇九、四四五	二、九〇九、四四五	二、九〇九、四四五	二、九〇九、四四五	二、九〇九、四四五	二、九〇九、四四五	二、九〇九、四四五	二、九〇九、四四五

橋梁	縣道		總計	測量費 其他雜費	河川 管理吏員費	縣吏員 費	港灣	潮除	樋開堰埭溜池溝渠	明 治 三 十 六 年 度	同 三 十 五 年 度	同 三 十 四 年 度	同 三 十 三 年 度	同 三 十 二 年 度
	縣道	里道												
橋梁	二、九〇九、四四五	二、九〇九、四四五	二、九〇九、四四五	三、七三三、四七八	三、七三三、四七八	三、七三三、四七八	三、七三三、四七八	三、七三三、四七八	三、七三三、四七八	三、七三三、四七八	三、七三三、四七八	三、七三三、四七八	三、七三三、四七八	三、七三三、四七八
縣道	二、九〇九、四四五	二、九〇九、四四五	二、九〇九、四四五	二、九〇九、四四五	二、九〇九、四四五	二、九〇九、四四五	二、九〇九、四四五	二、九〇九、四四五	二、九〇九、四四五	二、九〇九、四四五	二、九〇九、四四五	二、九〇九、四四五	二、九〇九、四四五	二、九〇九、四四五
里道	二、九〇九、四四五	二、九〇九、四四五	二、九〇九、四四五	二、九〇九、四四五	二、九〇九、四四五	二、九〇九、四四五	二、九〇九、四四五	二、九〇九、四四五	二、九〇九、四四五	二、九〇九、四四五	二、九〇九、四四五	二、九〇九、四四五	二、九〇九、四四五	二、九〇九、四四五
計	二、九〇九、四四五	二、九〇九、四四五	二、九〇九、四四五	二、九〇九、四四五	二、九〇九、四四五	二、九〇九、四四五	二、九〇九、四四五	二、九〇九、四四五	二、九〇九、四四五	二、九〇九、四四五	二、九〇九、四四五	二、九〇九、四四五	二、九〇九、四四五	二、九〇九、四四五

土木工費

河	縣費	郡市町村費	寄付金	縣費補助金	郡費補助金	協議費	計
幹流吉野川	九,四七七・四六一		四,二一五・四七九	九,七六七			三,七〇五・〇〇〇
吉野川	八,三四三・三〇〇	五,四八四・〇〇〇	五,五〇〇・四八〇	六,一六五			一,四三九・五四〇
派別宮川	一,一三八・〇〇〇		七三七・〇九八				一,八八一・二六七
今切川	四,三九六・三三九		二,九〇七・〇〇〇				七,三〇三・三三九
善入寺川	二,九四八・〇〇〇						二,九四八・〇〇〇
神宮入江		六,七八八・三三三		一〇,六五三・三四三			九,四七六・八
小派新町川							一,〇〇〇・〇〇〇
住吉島川		一,〇〇〇・〇〇〇					一,〇〇〇・〇〇〇
大開川		五,二五〇・〇〇〇		五,八七九・〇〇一			五,二五〇・〇〇〇
助任川		一,六〇四・六〇〇	五,一五九・九二九	五,一五九・九七		三,八四四・四五八	一,六四八・七四八
派鮎喰川			一,三七八・三三三	五,一五九・九七		三,四一三・三七八	五,三〇八・〇七
鍋川			二,三三三・二〇〇	一〇,〇八〇		一,九九七・一一	三,三六〇・〇〇
小派宮島江湖川		四,四八八・八四五	六,二〇五・五三三	一,九〇四・二二四		一九九七・一一	三,一七三・二六三
支宮川内谷		九,七六二・二二二	七,九四二・六二二	一,六三三・三七八		八,八八五・九	一,〇九七・二二二
小派榎瀬江湖川		三,一四一・七三三		二,八二二・八四四			五,九六四・五七
吉野川東谷							

川	縣費	郡市町村費	寄付金	縣費補助金	郡費補助金	協議費	計
樋殿谷		二,九八八・一		三,八三三・二			一,六八二・六三
小支黒谷		二七,二五五		一六,一一〇			四三,三六五
高尾谷		二,三九五・九六		二,二四九・九七			四,六〇五・九三
支新池川		四,三三三・七	四,三三三・七	二,八一〇・八			五,六三三・四八五
撫養川大工野入江		二,五一一・三三	八,六三三・九	一〇,一四三・一			三,五五九・四〇
小派濱田水尾川		二,四八七・九	二,四八七・九	一〇,六六二			一,三三四・二
東水尾川		三,六五八・七	三,六五八・七	一,六七五・一			五,三二六・七
澤岩水尾川		三,九〇八・五	三,九〇八・五	一,六七五・一			五,五八三・六
撫養川辨財天入江		二,九七三・三		七,四六六・六			二,〇四三・九九
吉野大坂谷		一,四七三・三		一,四七三・三			二,九四六・六
富ノ谷		一,四七三・三		一,四七三・三			二,九四六・六
小支泉谷		一,四七三・三		一,四七三・三			二,九四六・六
支九頭字谷		一,四七三・三		一,四七三・三			二,九四六・六
小支鈴川谷		一,四七三・三		一,四七三・三			二,九四六・六
支日開谷		一,四七三・三		一,四七三・三			二,九四六・六
伊澤谷		一,四七三・三		一,四七三・三			二,九四六・六
大久保谷		一,四七三・三		一,四七三・三			二,九四六・六
曾江谷	× 一,四七三・三		六,〇八三・七七	四,四九三・〇六		六,五五二・二二	八,一七四・一三四

土木功

土木工費ノ細別

河	縣費	郡市町村費	寄付金	縣費補助金	郡費補助金	協議費	計
吉野高瀨谷	二六八,〇〇〇			一三,四八四			四四〇,五八四
支野五代谷	一〇三,九〇〇		三九,一〇〇				一〇三,九〇〇
支猿巢谷	一四五,〇〇〇			六,四一五			一〇一,三三四
新町谷		四〇,一九		二六,〇〇〇			三二,五九〇
馬木谷		一九,九〇〇		一七,七九六			四一九,〇〇〇
井口谷		二四,六二二		二〇,二五〇			六七,九五〇
吉田谷		四七,七〇〇		二〇,二五〇			二八四,七七〇
中野谷		一〇二,五八九	一四,二八五	一四,二三八五			二九二,二七二
大谷川(鵜町)			七,〇〇〇	一六,二八三			一,二六,二八一
野村谷		六二,四七四		二九,五二六			三七八,〇〇〇
穴吹川			一四,四七〇				四八,一七〇
飯尾川		一六,七一		六五,五七六			一八五,〇〇〇
吉野寺谷			四二,三六〇				五九,九八六
支川田川	一〇〇,四九六		五五,七〇四				三九八,八七八
支賀川			一四八,五九〇				一,五六二,〇〇五
支桑野川	二五〇,三八八	五,二二五		三〇,九五二			一,四四一,八八六
計							

川	計	測量費其他雜費	計	計	計	計	計
幹流勝浦川				八五七,七四六	二,一〇〇,一三三	一,三三三,〇七七	四,三二九,四四四
勝浦八多川				七,二四八	三,一〇七	三,一〇七	一〇,三九二
派大松川				六八〇,八七九	三,一四六	三,一四六	九九二,三三四
勝浦川台樋入江				一三,七二七	八〇,四五九	八〇,四五九	二一七,六八六
支多々羅川				二〇,四七三	二,二〇六	二,二〇六	五,一六八九
幹流園瀬川				四八,一七〇	二七,五九三	二七,五九三	二〇〇,九九七
園瀬冷田川				八,九〇三	三,五〇三	三,五〇三	四九,八二五
御座船入江				五〇,二七三	二,一四五	二,一四五	一,二二,四〇〇
幹流日和佐川				八,九〇三	三,五〇三	三,五〇三	一,七六,九〇〇
幹流福井川				一四,八四四	一,四八四	一,四八四	一,七六,九〇〇
支椿地川				九,五四五	七,九五四	七,九五四	一,九一〇,一六六
計				九,五四五	七,九五四	七,九五四	一,九一〇,一六六
測量費其他雜費				九,五四五	七,九五四	七,九五四	一,九一〇,一六六
合計				九,五四五	七,九五四	七,九五四	一,九一〇,一六六
椿泊港				二六八,九三三	六六,九三八	四四,六二五	九八七,二四二
後戸灣				九,一六三	三,九二七	三,九二七	一三,〇九〇
小松島港				二四,三二四	四七,四九七	四七,四九七	一三,〇九〇
那佐港				二六八,九三三	六六,九三八	四四,六二五	九八七,二四二
計				二六八,九三三	六六,九三八	四四,六二五	九八七,二四二

土木工費ノ細別

總計	日和佐川			堤防	護岸工	川水制	排水所	縣道	里	路
	價額失	間敷	箇所							
二二九七	九一	四六四七	二〇〇	二〇〇	九六	二二〇	一七	三三〇	一〇〇	一〇〇
九一九七	四〇	四六四七	二〇〇	二〇〇	九六	二二〇	一七	三三〇	一〇〇	一〇〇
二二九七	九一	四六四七	二〇〇	二〇〇	九六	二二〇	一七	三三〇	一〇〇	一〇〇

第一四ノ一 水害ノ二

明治三十八年

福井川	那賀川	吉野川	箇所	間敷	價額失	縣道	里	溜池及用水路	堤堰	破損	管水	破損	路	縣費ニ於テ維持スルモノ	郡費一市町村費以下ニテ維持スルモノ	協議費

總計	海部川		日和佐川	
	價額失	間敷	箇所	箇所
三五	三五	三五	三五	三五
九六	九六	九六	九六	九六
二五	二五	二五	二五	二五
一〇	一〇	一〇	一〇	一〇
三三	三三	三三	三三	三三
二八	二八	二八	二八	二八
一七	一七	一七	一七	一七
三〇	三〇	三〇	三〇	三〇
七八	七八	七八	七八	七八
二八	二八	二八	二八	二八
三七	三七	三七	三七	三七
一八	一八	一八	一八	一八
四三	四三	四三	四三	四三
二五	二五	二五	二五	二五

第一四ノ二 水害ノ三

明治三十八年

總計	吉野川		住家	流失	崩潰	半潰	破損	流失	崩潰	半潰	破損
	價額失	間敷									
五〇	五〇	五〇	五〇	五〇	五〇	五〇	五〇	五〇	五〇	五〇	五〇
二二	二二	二二	二二	二二	二二	二二	二二	二二	二二	二二	二二
一四	一四	一四	一四	一四	一四	一四	一四	一四	一四	一四	一四
一〇	一〇	一〇	一〇	一〇	一〇	一〇	一〇	一〇	一〇	一〇	一〇
一七	一七	一七	一七	一七	一七	一七	一七	一七	一七	一七	一七
二二	二二	二二	二二	二二	二二	二二	二二	二二	二二	二二	二二
一七	一七	一七	一七	一七	一七	一七	一七	一七	一七	一七	一七
一〇	一〇	一〇	一〇	一〇	一〇	一〇	一〇	一〇	一〇	一〇	一〇
一八	一八	一八	一八	一八	一八	一八	一八	一八	一八	一八	一八
二五	二五	二五	二五	二五	二五	二五	二五	二五	二五	二五	二五
一三	一三	一三	一三	一三	一三	一三	一三	一三	一三	一三	一三

第一四ノ三 水害ノ四

明治三十八年

總計	日和佐川	海部川	福井川	那賀川	勝浦川	吉野川	反石損額失		流失埋没 年季荒 收獲皆無 幸浸水	生毛ノ流失埋没腐敗 米葉藍諸其他ノ 物	流失埋没 年季荒 收獲皆無 幸浸水	生毛ノ流失埋没腐敗 米葉藍諸其他ノ 物
							價	額				
五、六五三	二、七八						五、六五三	二、七八				
二、六二五				七、〇	五、〇		一、八七五	八、四				
								二、四九二				
								一、八〇〇				
								一、五〇〇				
								一、八七三				
								二、〇〇〇				
								四、四八六				
								三、七三三				
								三、一八五				
								四、七二二				
								二、六〇〇				
								三、三二二				
								一、八〇五				
								三、三〇〇				
								五、六〇〇				
								一、六九三				
								三、〇八七				
								三、〇八七				
								二、六二〇				
								六、二九二				
								五、〇〇				

第一一四ノ四 水害ノ五

明治三十八年

日 和 佐 川	海 部 川	福 井 川	那 賀 川	勝 浦 川	吉 野 川	反石損額失		埋没崩潰 損失ナキ 浸水	埋没崩潰 損失ナキ 浸水	埋没崩潰 損失ナキ 浸水	埋没崩潰 損失ナキ 浸水	流失沈没 破損	通計
						價	額						
								一〇〇					
									四、四〇〇				
										六、五			
											一、四一六		
												七、二	
												二、六三九	
													一、五四九
													一、五〇〇
													三、〇
													一、五〇〇
													四、四八六
													一、九六、三、八
													一、〇

水害ノ六、水害ノ七

總計		功		地		水		船	
價損	額失	埋没崩潰損失ナキ浸水	浸	埋没崩潰損失ナキ浸水	浸	埋没崩潰損失ナキ浸水	埋没崩潰損失ナキ浸水	流失沈没	破損
100	100	4200	3	1538	72	288	669	40	30
150	150	150	150	150	150	150	150	150	150
總計	250	5700	303	3038	222	438	819	550	450

第一四ノ五 水害ノ六

總計	損失價額				總計
	第一類	第二類	第三類	第四類	
日 和 佐 川	49280	30225	8553	92670	180628
海 部 川	100	100	85	185	185
福 井 川	506	14450	7500	19056	30998
那 賀 川	14450	14450	7500	36400	50950
勝 浦 川	30225	30225	8553	69003	84003
吉 野 川	49280	30225	8553	88058	137116
總計	515433	45281	61785	945575	1330833

第一四ノ六 水害ノ七

總計	名東郡(流域内)	名西郡(同)	板野郡(同)	阿波郡(同)	麻植郡(同)	美馬郡(同)	三好郡(同)	勝浦郡(同)	那賀郡(同)	那賀郡(同)	福井郡(同)	海部郡(同)	日和佐川(同)	被害町村數			汎流域内	汎流域外	計
														大字有ル町村	大字無キ町村	大字			
60	2	6	1	8	10	8	7	4	8	1	4	1	1	2	1	1	26087	4333	
7	2	3	2	2	3	1	3	3	2	2	2	2	2	2	2	2	26087	4333	
208	11	27	7	13	28	9	13	9	20	20	20	20	20	20	20	20	26087	4333	
26087	4333	7427	3797	7480	519	754	278	459	700	700	700	700	700	700	700	700	26087	4333	

第一四ノ七 水害ノ八

明治三十八年

一七三

土功 水害ノ一〇

名東郡	名西郡	板野郡	阿波郡	麻植郡	美馬郡	戸棟損失額
流	流	流	流	流	流	流
失	失	失	失	失	失	失
崩	崩	崩	崩	崩	崩	崩
潰	潰	潰	潰	潰	潰	潰
半	半	半	半	半	半	半
潰	潰	潰	潰	潰	潰	潰
破	破	破	破	破	破	破
損	損	損	損	損	損	損
水	水	水	水	水	水	水
上	上	上	上	上	上	上
床	床	床	床	床	床	床
下	下	下	下	下	下	下
流	流	流	流	流	流	流
失	失	失	失	失	失	失
崩	崩	崩	崩	崩	崩	崩
潰	潰	潰	潰	潰	潰	潰
半	半	半	半	半	半	半
潰	潰	潰	潰	潰	潰	潰
破	破	破	破	破	破	破
損	損	損	損	損	損	損
水	水	水	水	水	水	水
上	上	上	上	上	上	上
床	床	床	床	床	床	床
下	下	下	下	下	下	下

第一一四ノ九

水害ノ一〇

明治三十八年

一七七

名西郡	板野郡	阿波郡	麻植郡	美馬郡	三好郡	總計	箇處	間敷	損額	價額
縣	縣	縣	縣	縣	縣	縣	縣	縣	縣	縣
道	道	道	道	道	道	道	道	道	道	道
里	里	里	里	里	里	里	里	里	里	里
道	道	道	道	道	道	道	道	道	道	道
破	破	破	破	破	破	破	破	破	破	破
堤	堤	堤	堤	堤	堤	堤	堤	堤	堤	堤
損	損	損	損	損	損	損	損	損	損	損
堤	堤	堤	堤	堤	堤	堤	堤	堤	堤	堤
破	破	破	破	破	破	破	破	破	破	破
管	管	管	管	管	管	管	管	管	管	管
破	破	破	破	破	破	破	破	破	破	破
水	水	水	水	水	水	水	水	水	水	水
路	路	路	路	路	路	路	路	路	路	路
縣	縣	縣	縣	縣	縣	縣	縣	縣	縣	縣
費	費	費	費	費	費	費	費	費	費	費
於	於	於	於	於	於	於	於	於	於	於
於	於	於	於	於	於	於	於	於	於	於
郡	郡	郡	郡	郡	郡	郡	郡	郡	郡	郡
費	費	費	費	費	費	費	費	費	費	費
市	市	市	市	市	市	市	市	市	市	市
町	町	町	町	町	町	町	町	町	町	町
村	村	村	村	村	村	村	村	村	村	村
費	費	費	費	費	費	費	費	費	費	費
水	水	水	水	水	水	水	水	水	水	水
組	組	組	組	組	組	組	組	組	組	組
合	合	合	合	合	合	合	合	合	合	合
費	費	費	費	費	費	費	費	費	費	費
利	利	利	利	利	利	利	利	利	利	利
協	協	協	協	協	協	協	協	協	協	協
議	議	議	議	議	議	議	議	議	議	議
費	費	費	費	費	費	費	費	費	費	費

土功 水害ノ九

溜池及用水路

通

一七六

總計	名西郡	板野郡	阿波郡	麻植郡	美馬郡	三好郡
100	100	100	100	100	100	100
424	424	424	424	424	424	424
65	65	65	65	65	65	65
1536	1536	1536	1536	1536	1536	1536
288	288	288	288	288	288	288
669	669	669	669	669	669	669
404	404	404	404	404	404	404
1500	1500	1500	1500	1500	1500	1500
24630	24630	24630	24630	24630	24630	24630

海部郡	那賀郡	勝浦郡	名東郡	總計
100	100	100	100	100
474	474	474	474	474
3	3	3	3	3
210	210	210	210	210
3	3	3	3	3
30	30	30	30	30
110	110	110	110	110
1130	1130	1130	1130	1130
106	106	106	106	106

總計	反石	價損失	損失額
5652	278	134	649
2625	134	67	334
9848	674	337	1645
10888	337	167	834
1911	167	83	407
3200	83	41	200
2645	41	20	1325
11833	20	10	11703

第二四ノ二二 水害ノ一三

明治三十八年

總計	名勝那海那板阿麻美三										總計
	東浦郡	賀部郡	那賀郡	海部郡	名西郡	板野郡	阿波郡	麻植郡	美馬郡	三好郡	
第一類	四、五、四、六										五、一、五、四、二
第二類											四、五、一、八、一
第三類											六、一、七、八、五
第四類											九、四、五、七、五
計	一、〇、九、二、三	一、九、〇、五	三、四、五	八、八、八、一	九、九、七、三、三	九、二、四、七	一、三、六、五、八	二、六、〇、八、五	七、五、六、七	二、五、三、〇、八、三	二、五、三、〇、八、三
流域内	一、五、四、五、八	四、四、八、五、六	二、四、三、六、一	八、八、八、一	九、九、七、三、三	九、二、四、七	一、三、六、五、八	二、六、〇、八、五	七、五、六、七	二、五、三、〇、八、三	
流域外											

教育

第二一五 學齡人員

明治三十九年三月三十一日現在

總計	德島市 名東郡 勝浦郡 那賀郡 海部郡 名西郡 板野郡 阿波郡 麻植郡 美馬郡 三好郡																	
	男	女	男	女	男	女	男	女	男	女								
既ニ就學ノ始期ニ達シタル者	四、一、三、三	三、八、三、五	三、九、七、九	三、四、三、一	三、一、一、三	二、八、一、一	五、八、〇、二	二、六、〇、二	二、九、二、〇	六、八、四、五	二、九、二、〇	三、二、四、九	八、〇、三、三	二、九、九、六	三、三、五、九	六、〇、七、五	五、二、三、〇	五、〇、〇、三
未タ就學ノ始期ニ達セザル者	六、〇、一	六、二	六、二	六、二	六、二	六、二	六、二	六、二	六、二	六、二	六、二	六、二	六、二	六、二	六、二	六、二	六、二	
合計	四、七、三、四	四、四、五、七	四、六、〇、一	四、〇、五、四	三、七、七、三	八、六、一、三	八、四、〇、四	八、六、一、三	九、五、八、二	一、三、四、七	一、〇、一、七	九、一、四、九	一、六、〇、六	九、〇、三、九	一、二、七、二	一、一、〇、三、一	一、一、〇、三、一	
流域内	四、九、一、〇	四、六、三、三	四、六、三、三	四、六、三、三	四、六、三、三	四、六、三、三	四、六、三、三	四、六、三、三	四、六、三、三	四、六、三、三	四、六、三、三	四、六、三、三	四、六、三、三	四、六、三、三	四、六、三、三	四、六、三、三	四、六、三、三	
流域外	四、六、三、三	四、六、三、三	四、六、三、三	四、六、三、三	四、六、三、三	四、六、三、三	四、六、三、三	四、六、三、三	四、六、三、三	四、六、三、三	四、六、三、三	四、六、三、三	四、六、三、三	四、六、三、三	四、六、三、三	四、六、三、三	四、六、三、三	

教育 學齡人員百中就學年比較

年	既就學ノ始期ニ達シタル者		未達就學ノ始期		合計
	男	女	男	女	
明治廿八年	四七、七四五	三九、三〇七	一三、二二一	四、六四五	五九、六六六
同 廿七年	四六、二八六	三七、三七九	一六、七七七	五、九一九	四九、〇六六
同 廿六年	四六、五四一	三五、九八二	二、四八八	八、六三五	四七、九六三
同 廿五年	四四、八三三	三一、五九二	三、四〇三	二、一五九	四八、九四九
同 廿四年	四四、六二六	二五、七八五	五、二六五	一、七五五	四九、八八一

第一一六 學齡人員百中就學年比較

年	既二就學ノ始期ニ達シタル男女百人中就學		既二就學ノ始期ニ達シタル男百人中就學		既二就學ノ始期ニ達シタル女百人中就學	
	男	女	男	女	男	女
廿九年	九六、八八五	九五、九三三	九五、三三七	九五、三三七	九五、三三七	九五、三三七
廿八年	九七、四六六	九三、八三三	九五、〇〇〇	九五、〇〇〇	九五、〇〇〇	九五、〇〇〇
廿七年	九七、一〇〇	九五、九八九	九五、〇〇〇	九五、〇〇〇	九五、〇〇〇	九五、〇〇〇
廿六年	九五、四九九	九五、二二二	九五、〇〇〇	九五、〇〇〇	九五、〇〇〇	九五、〇〇〇
廿五年	九二、四四五	九二、二一九	八八、七三三	八八、七三三	八八、七三三	八八、七三三
廿四年	九二、四四五	九二、二一九	八八、七三三	八八、七三三	八八、七三三	八八、七三三
廿三年	九二、四四五	九二、二一九	八八、七三三	八八、七三三	八八、七三三	八八、七三三
廿二年	九二、四四五	九二、二一九	八八、七三三	八八、七三三	八八、七三三	八八、七三三
廿一年	九二、四四五	九二、二一九	八八、七三三	八八、七三三	八八、七三三	八八、七三三
廿年	九二、四四五	九二、二一九	八八、七三三	八八、七三三	八八、七三三	八八、七三三

郡	阿波郡	麻植郡	美馬郡	三好郡	總計
尋常小學校	九五、五二二	九七、四〇〇	九三、二六六	九五、七七八	九五、七五五
尋常高等小學校	九〇、三七七	九六、七七七	九二、二〇〇	九二、九一九	九三、五九九
合計	八七、二三三	九六、一七五	八六、九六六	八八、七〇七	八八、八二二
尋常高等小學校	八三、六九九	九四、四三七	八九、四八八	八七、〇七〇	八八、三〇八
合計	七九、二四七	九二、五七七	八六、四〇〇	八四、一七〇	八五、五二二
尋常高等小學校	九八、四六六	九八、六五五	九六、八〇〇	九八、三三三	九七、九七七
合計	九六、六三三	九八、二二二	九六、四九九	九八、八三三	九七、七三三
尋常高等小學校	九五、九九九	九五、九八二	九三、八八八	九五、三三三	九五、〇八八
合計	九五、〇〇〇	九五、〇〇〇	九五、〇〇〇	九五、〇〇〇	九五、〇〇〇
尋常高等小學校	九五、〇〇〇	九五、〇〇〇	九五、〇〇〇	九五、〇〇〇	九五、〇〇〇
合計	九五、〇〇〇	九五、〇〇〇	九五、〇〇〇	九五、〇〇〇	九五、〇〇〇

第一一七 小學校 明治三十九年三月三十一日現在

郡	尋常小學校		尋常高等小學校		合計	
	本校	分校	本校	分校	本校	分校
德島市	八	六	〇	一	八	七
勝浦郡	二	一	六	一	八	二
那賀郡	三	一	一	一	五	二
海部郡	二	一	一	一	四	二
名西郡	一	一	一	一	三	一
板野郡	三	一	一	一	五	二
阿波郡	一	一	一	一	三	一
總計	一八	一六	一〇	五	二八	一五

年次	總計	尋常		高等		合計	
		本校	分教場	本校	分教場	本校	分教場
明治卅八年	二四三	二八	五〇	一	一	二八	五〇
同卅七年	二四四	六	一一	二	一	六	一一
同卅六年	二四四	一	一	二	一	一	一
同卅五年	二四四	一	一	二	一	一	一
同卅四年	二四四	一	一	二	一	一	一
總計	二四三	二八	五〇	一	一	二八	五〇

第一一八 小學校兒童

明治三十九年三月三十一日現在

年次	總計	尋常		高等		合計	
		男	女	男	女	男	女
德島市	一九九五	一九一〇	三九〇五	七	一	一九一七	三九〇六
名東郡	二四六一	二一〇一	四五六二	六	一	二一〇七	四五六三
總計	二四三	二一〇一	四五六二	一三	二	二一一四	四五六五

年次	總計	尋常		高等		合計	
		男	女	男	女	男	女
勝浦郡	一八三三	一七七〇	三六〇二	六	一	一七七七	三六〇三
那賀郡	四二〇四	三九六六	八二二〇	四	一	三九七〇	八二二一
海部郡	二〇七八	一九四〇	四〇一八	二	一	一九四二	四〇一九
名西郡	二〇八六	一九〇二	三九八八	一〇	一	一九一三	三九八九
板野郡	五〇四四	四四七三	九五一七	一	一	四四七四	九五一八
阿波郡	一七七四	一五一九	三二九三	一	一	一五二〇	三二九四
麻植郡	二〇五八	一九一四	三九七二	三	一	一九一七	三九七三
美馬郡	三九〇〇	三五七七	七四七七	七	一	三五八四	七四八四
三好郡	三三〇四	三二七四	六六七八	一	一	三二七五	六六七九
總計	三〇八三六	二八二九六	五九一三三	二〇七	一	二八三〇三	五九一三三
明治三十八年	二九五三	二七二八	五六八〇	一	一	二七二九	五六八一
同卅七年	二九三三	二七四四	五七〇五	二	一	二七四六	五七〇七
同卅六年	二九六六	二六八七	五六五七	七	一	二六九四	五六六四
同卅五年	二八三三	二六三三	五五八四	三	一	二六三六	五五八七
同卅四年	二九六八	一九二七	四八九一	四	一	一九三一	四八九五

小學校兒童出席及欠席平均

自明治三十八年四月至同三十九年三月

年次	尋常		高等		代用		合計	
	男	女	男	女	男	女	男	女
明治卅八年	六四一三	五二七三	一一五八六	六四	六三	二七	一九八八	五、六〇三
同卅七年	六一九八	四七〇一	一〇八九九	六八	四一	一〇九	一九八八	五、〇七四
同卅六年	六、〇五六	三、七二九	九、七八五	八四	一〇	九四	一、六五六	四、〇一〇
同卅五年	五、四七四	三、〇六一	八、五三五	二九	八	一三七	一、三六三	三、三二〇
同卅四年	五、三三〇	二、〇九六	七、四二六	八四	三	八七	一、二〇四	二、二五三
合計	三〇、七三三	二〇、九一六	五二、六四九	二四一	一〇九	一、一七三	一、一七三	一、一七三

尋常 小學校教員

一九〇

第二二 小學校教員

明治三十九年三月卅一日現在

郡市	尋常		高等		代用		合計	
	男	女	男	女	男	女	男	女
德島市	五一	一七	二四	九二	二	二	九一	一〇八
名東郡	四四	九	二七	八二	二	二	八六	一〇五
勝浦郡	三三	一〇	一五	五九	二	二	六三	七〇
那賀郡	九二	一七	三四	一四五	二	二	一六六	一九八
海部郡	三九	四	一四	五七	一	一	七八	八四
名西郡	三一	二	二	六八	一	一	六六	七一
板野郡	一九	三	二	二〇	一	一	一九	二四
合計	二九〇	一〇七	一五九	五二二	一〇	一〇	五二二	六〇七

年次	尋常		高等		代用		合計	
	男	女	男	女	男	女	男	女
明治卅八年	六〇三	一一四	二六一	四三	一九二	二四	二二四	二二〇
同卅七年	五八九	七一	二四六	四三	一九二	二四	二二四	二二〇
同卅六年	五六一	五八	二二二	五九	三〇〇	三七	二七	二二〇
同卅五年	五〇七	四七	二二五	三三	二六二	一四	一八	二二〇
同卅四年	四六三	四五	一九四	二五	二二五	八	一一	二二〇
合計	二、九二七	四一〇	一、二九〇	二二二	一、五九四	二四	二二	一、九一六

第二二 小學校本科正教員月俸

明治三十九年三月三十一日現在

郡市	尋常		高等		合計	
	最多	平均	最多	平均	最多	平均
德島市	三、〇〇〇	一、〇〇〇	三、〇〇〇	一、〇〇〇	三、〇〇〇	一、〇〇〇
名東郡	二、七〇〇	一、〇〇〇	二、七〇〇	一、〇〇〇	二、七〇〇	一、〇〇〇
勝浦郡	二、〇〇〇	一、〇〇〇	二、〇〇〇	一、〇〇〇	二、〇〇〇	一、〇〇〇
合計	二、七〇〇	一、〇〇〇	二、七〇〇	一、〇〇〇	二、七〇〇	一、〇〇〇

小學校本科正教員月俸

一九一

教

育

尋 小學校准教員月俸

常

高

一九四

等

明治卅四年	最多	最寡	平均	最多	最寡	平均	最多	最寡	平均	最多	最寡	平均
	男	男	男	女	女	女	男	男	男	女	女	女
	1	1	1	6000	6000	6000	10000	6000	8000	8000	4000	6000

第一二四

小學校准教員月俸

明治三十九年三月三十一日現在

三好郡	美馬郡	麻植郡	阿波郡	板野郡	名西部郡	海部郡	那賀郡	勝浦郡	名東郡	徳島市	最多	最寡	平均	最多	最寡	平均	最多	最寡	平均	最多	最寡	平均		
20000	9000	8000	9000	22000	21000	10000	10000	11000	9000	10000	6000	7000	8000	6000	7000	8000	10000	10000	10000	9000	10000	10000	10000	
6000	6000	6000	7000	6000	6000	6000	6000	6000	6000	6000	6000	6000	6000	6000	6000	6000	6000	6000	6000	6000	6000	6000	6000	
7000	6800	6900	8000	8385	7875	6750	6667	8800	7250	8500	8000	7000	8000	6000	8000	6500	8000	10000	10000	10000	10000	10000	10000	
10000	8000	7000	8000	8000	8000	7000	6000	8000	6000	8000	6000	6000	6000	6000	6000	6000	6000	6000	6000	6000	6000	6000	6000	6000
7333	8000	6500	8000	7800	7333	7333	6667	8000	6500	8000	6000	6000	6000	6000	6000	6000	6000	6000	6000	6000	6000	6000	6000	6000
10000	10000	7000	11000	13000	14000	14000	9000	10000	10000	10000	10000	10000	10000	10000	10000	10000	10000	10000	10000	10000	10000	10000	10000	10000
9000	10000	7000	11000	15000	14000	14000	8000	10000	10000	10000	10000	10000	10000	10000	10000	10000	10000	10000	10000	10000	10000	10000	10000	10000
9500	10000	7000	11000	11500	14000	14000	8500	10000	10000	10000	10000	10000	10000	10000	10000	10000	10000	10000	10000	10000	10000	10000	10000	10000

同卅四年	同卅五年	同卅六年	同卅七年	明治卅八年	總計
11000	22000	22000	22000	22000	11000
5000	6000	6000	6000	6000	6000
7688	7466	7483	7353	7031	7252
8000	9000	9000	10000	8000	10000
5000	6000	6000	6000	6000	6000
6875	7000	6703	6962	6667	7000
14000	13000	14000	14000	14000	14000
8000	9000	8000	6000	6000	7000
10888	11333	11944	10556	10154	10077
	10000				9000
	10000				9000

第一二五

實業補習學校

總計	三好郡	美馬郡	板野郡	那賀郡	勝浦郡	學校	教員	生徒	卒業者
19	1	9	2	3	5	男	男	男	男
X	X	X	X	X	X	女	女	女	女
388	3	19	3	4	12	計	計	計	計
X						男	男	男	男
14						女	女	女	女
47	3	22	7	4	22	計	計	計	計
385	26	190	3	99	67	男	男	男	男
118		43	38	37		女	女	女	女
503	26	233	41	136	67	計	計	計	計
67	9	44		14		男	男	男	男
						女	女	女	女
69	9	46		14		計	計	計	計

教育

實業補習學校

一九五

教育 各種學校

二〇〇

總計	明治卅八年	同卅七年	同卅六年	同卅五年	同卅四年	德島縣高等女學校		德島縣工業學校		德島縣農業學校	
						男	女	男	女	男	女
六六	六三	五二	三七	三五	四〇	六	八	五	五	一〇	一〇
七一	七二	五九	三八	三五	四〇	六	八	〇	五	一〇	一〇
一三	一四	一七	一八	一三	一二	一	一	一	一	一	一
二七	二九	二九	二九	二二	一九	一	一	一	一	一	一
六	六	四	一	一	一	一	一	一	一	一	一
三三	四三	三三	三三	三三	一九	一	一	一	一	一	一
一〇六	一〇六	八七	七四	八〇	七一	八	一	五	五	一〇	一〇
二二	二五	二二	四	三	二	一	一	一	一	一	一
二一七	二二一	一〇〇	八〇	八三	七五	八	一	一	一	一	一

表中×印ハ他ヨリ兼務セルモノナリ

第二九 各種學校

學校	教員		生徒		卒業業者	
	男	女	男	女	男	女

總計	德島市	勝浦郡	那賀郡	阿波郡	美馬郡	三好郡	明治卅八年	同卅七年	同卅六年	同卅五年	同卅四年
五三	三八	一	一	一	一	一	七三	四七	四七	四七	四三
五九	三七	一	一	一	一	一	二八五	二七一	二六二	二六〇	二四三
二二	一六	一	一	一	一	一	一五	一八	一六	一七	二二
八〇	五三	一	一	一	一	一	二二五	二二二	二〇	八二	五五
七五二	四四五	一	一	一	一	一	九三二	九二二	七九二	七〇二	六三二
五〇五	三七〇	一	一	一	一	一	四七五	四六〇	四八〇	五五二	四九八
一一五七	八一五	一	一	一	一	一	一四〇六	一三五三	一三九一	一二四四	一二三六
二四六	一五六	一	一	一	一	一	二四四	二〇六	一三九一	二二二	二二四
一三三	九七	一	一	一	一	一	一四九	一四八	一四八	一五二	一六八
三七九	二二三	一	一	一	一	一	三九三	四五四	一八六五	三八三	一八二

學校及教員ハ明治三十九年三月三十一日現在生徒ハ同年同月一日現在卒業者ハ自明治三十八年四月至明治三十九年三月間ノ調トス
表中×印ハ他ヨリ兼務セルモノナリ

教育 各種學校

一〇一

教育 高等小學校費

一〇六

明治三十六年度	明治三十五年度	明治三十四年度	明治三十三年度	明治三十二年度
六、六三三	五、七九六	四、八六五	三、九二六	三、二八四
一、四二四	一、二六九	九、四一六	五、七六四	五、〇〇四
八、四四七	九、九二六	八、八六二	五、五五四	四、三三九
二、三一四	一、九五八	一、四三三	一、三六四	八、六二一
四、六九六	四、四二四	三、八八四	三、一六五	二、五九七
二、二八四	二、〇九〇	一、四〇〇	二、三五	七、九
二、七五八	二、八〇五	二、〇〇七	一、五八八	一、三三三
六、五七六	六、八二六	七、三三七	四、六三六	三、五二九
四、六八八	五、一六六	四、五五六	二、三三一	一、三〇〇
七、四三九	六、五八六	五、八七五	四、四二二	三、三〇三
四、九三三	五、一八	四、五七六	二、五五三	七、八三三
三、〇八〇	三、〇八〇	二、六四一	二、三三二	三、四八五
七、五〇七	五、五九一	五、二八九	三、六六九	二、四八八
一、七二七	一、六八四	一、四五四	九、九八〇	六、七八一
計	計	計	計	計

表中×印ハ生徒貸費ナリ

第一三三 高等小學校費

明治三十七年度

德島市	勝浦郡	那賀郡	海部郡	名西郡	板野郡
五、二七二	一、三〇五	一、三三七	四、三三三	九、一五	五、五七九
一、	八四	一、〇四	一、四四	一、	三、五九
七、六六	一、三四	三、	三、	二、八	九、二一
一、六	七	一、一	一、一	一、	三、六
一、	八、六	一、	一、	一、	四、八
一、	一、〇七	一、	一、	一、	一、六
二、三四	一、〇七	三、一	一、四	三、九	五、二八
七、八	七、四	九、四	六、	一、七	二、〇五
二、二九	二、二	七、七	二、〇	一、	五、一四
五、九	五、一	一、	一、	一、	六、三三
一、四八	一、	一、	一、	一、	三、七
一、四八	一、	一、	一、	一、	八、三
六、八〇三	二、二七	一、八七	六、七	一、〇	一、〇六三
計	計	計	計	計	計

阿波郡	麻植郡	美馬郡	三好郡	總計	明治三十六年度	明治三十五年度	明治三十四年度	明治三十三年度	明治三十二年度
一、八九五	一、一〇三	一、〇三六	一、一五〇	二、〇一三	二、〇一六	一、八〇三	一、八二〇	一、七六〇	二、三八五
一、	一、	一、	九、六	七、八七	九、三三	六、六八	八、九	八、七七	二、〇七四
二、五〇	二、五九	三、〇三	一、四七	二、九四四	四、一五二	五、三五四	五、八二五	四、四三三	三、五九六
二、五	一、一	五、	五、〇	二、七九	五、八五	六、六〇	五、四八	四、九二	四、九二
一、一五	九、三	八、	八、	九、三八	一、三三四	一、三二一	一、一五〇	二、一八九	二、一八九
一、	三、	一、	一、	六、	三、八	五、三	二、六	三、三	二、二
二、六六	一、一	一、〇〇	七、六	七、二八	七、九二	九、六三	一、一四九	一、一八	一、〇一五
四、八	四、〇	四、三	四、九	一、一三三	二、五三〇	三、〇三三	三、三三三	二、四二〇	一、七三七
三、三	七、七	一、六	一、三	六、二	一、六八八	一、一四三	二、一〇五	一、六一〇	一、五二五
九、四	八、二	六、七	一、八	一、三八四	一、八二九	一、七四四	二、一三二	二、一〇八	二、五三九
一、	一、	一、	一、	六、三六	八、七六二	六、〇七四	七、〇〇二	四、四九九	八、四六
三、二	一、九	四、	一、八	六、五一	一、四五八	一、〇〇〇	一、二二六	二、六九九	三、一〇九
三、五	四、七	一、四	一、八	一、四三五	二、三六〇	二、三三三	二、三三九	二、〇〇〇	三、五六八
二、六八二	一、八四三	一、七六五	一、八八一	三、一六三五	四、六二九	四、三三三	四、六五二	四、一八〇	四、六六三
計	計	計	計	計	計	計	計	計	計

第一三四 實業補習學校費

明治三十七年度

那賀郡	板野郡	美馬郡
三、四一	一、	一、
二、二	一、	一、
六、七	一、	一、
三、一	一、	一、
三、三	一、	一、
七、	一、	一、
一、八	一、	一、
二、八	一、	一、
一、〇	一、	一、
四、五	一、	一、
二、八	一、	一、
四、五	一、	一、
二、五	一、	一、
二、五	一、	一、
七、〇	一、	一、
七、〇	一、	一、
計	計	計

教育

實業補習學校費

一〇七

教育 實業補習學校資産

同 卅三年	明治卅四年	敷地 付屬地 計	土地 坪數	建物 坪數	土地 建物及物品 價格	學校 基本財産
四六八四	五四五八	三三二	五七〇	一六〇九	二七五三七・二九三	八〇
五二	五七〇	九五二	二五三	四三三〇	四〇〇七・六七七	三六九
四七三六	一八〇四	九六七	二七七一	三〇三三	二〇二九四六三	一
					三六四四六五五	六五〇
					三三六六	六五〇
					四六〇〇〇	六五〇
						五三六

第一四二 實業補習學校資産

明治三十八年三月三十一日現在

同 卅四年	同 卅五年	同 卅六年	明 治 卅 七 年	總 計	三 好 郡	美 馬 郡	板 野 郡	那 賀 郡	土地 坪數	建物 坪數	土地 建物及物品 價格
三九	二二	二〇〇	二〇〇	一〇四	一〇四	一〇四	一〇四	一〇四	敷地 付屬地 計	敷地 付屬地 計	敷地 付屬地 計
二二	二二	二〇〇	二〇〇	一〇四	一〇四	一〇四	一〇四	一〇四	敷地 付屬地 計	敷地 付屬地 計	敷地 付屬地 計
五二	二二	二〇〇	二〇〇	一〇四	一〇四	一〇四	一〇四	一〇四	敷地 付屬地 計	敷地 付屬地 計	敷地 付屬地 計
六七	四九	二八	六八	八八	一〇九	一〇九	一〇九	一〇九	敷地 付屬地 計	敷地 付屬地 計	敷地 付屬地 計
三五	一五	一五	三〇	二二	一〇九	一〇九	一〇九	一〇九	敷地 付屬地 計	敷地 付屬地 計	敷地 付屬地 計
一〇二	六四	四三	九八	一〇九	一〇九	一〇九	一〇九	一〇九	敷地 付屬地 計	敷地 付屬地 計	敷地 付屬地 計
五〇	一	一	二五〇	四〇四	一〇九	一〇九	一〇九	一〇九	敷地 付屬地 計	敷地 付屬地 計	敷地 付屬地 計
三〇	一	一	一五〇〇	一〇三五	一〇九	一〇九	一〇九	一〇九	敷地 付屬地 計	敷地 付屬地 計	敷地 付屬地 計
五五〇	五〇〇	三〇〇	一六三三	一九四	一〇九	一〇九	一〇九	一〇九	敷地 付屬地 計	敷地 付屬地 計	敷地 付屬地 計
一八〇	八三〇	一六四	八〇	一五二	一〇九	一〇九	一〇九	一〇九	敷地 付屬地 計	敷地 付屬地 計	敷地 付屬地 計
四〇〇	二六〇	六〇	一一七	八八	一〇九	一〇九	一〇九	一〇九	敷地 付屬地 計	敷地 付屬地 計	敷地 付屬地 計
一四〇	六六	八八	一一七	八八	一〇九	一〇九	一〇九	一〇九	敷地 付屬地 計	敷地 付屬地 計	敷地 付屬地 計
一三五〇	一六五六	六一二	二二〇〇	一八七二	一〇九	一〇九	一〇九	一〇九	敷地 付屬地 計	敷地 付屬地 計	敷地 付屬地 計

第一四三 學務委員

明治三十九年三月三十一日現在

同 卅三年	總 計	德 島 市	名 東 郡	勝 浦 郡	那 賀 郡	海 部 郡	西 部 郡	名 野 郡	板 野 郡	阿 波 郡	麻 植 郡	美 馬 郡	三 好 郡
二八	二二	一	三	一	二	四	七	二	九	一	三	三	三
一五	二二	一	三	一	二	四	七	二	九	一	三	三	三
四三	二二	一	三	一	二	四	七	二	九	一	三	三	三
一	二二	一	三	一	二	四	七	二	九	一	三	三	三
三〇〇	二二	一	三	一	二	四	七	二	九	一	三	三	三
二二〇	二二	一	三	一	二	四	七	二	九	一	三	三	三
三〇〇	二二	一	三	一	二	四	七	二	九	一	三	三	三
六三	二二	一	三	一	二	四	七	二	九	一	三	三	三
七〇二	二二	一	三	一	二	四	七	二	九	一	三	三	三

教育圖書館

二二八

明治	教育圖書館		其他		計
	報酬アル者	報酬ナキ者	報酬アル者	報酬ナキ者	
同 卅八年	一九	二〇五	一三三	三八〇	四四〇
同 卅七年	四四	一八〇	一八五	二三七	四三三
同 卅六年	四五	一七九	一九八	二二六	四一四
同 卅五年	五三	一七〇	二〇〇	二〇四	四〇四
同 卅四年	五二	一六〇	一七九	一八一	三五九
計	二〇五	一六〇	一三三	一八一	六六四
合計	二〇五	一六〇	一三三	一八一	六六四

第一四四 圖書館

明治	圖書館		計	開館日數	閱覽人員
	和漢書洋書	冊數			
同 卅八年	五九七・三	四・四一五	六四一・二八	三三〇	五、九〇九
同 卅七年	六八五	四・四一五	六八六	二一〇	四二〇
同 卅六年	六〇・三九九	四・四一六	六四一・四	五四〇	六三二九
同 卅五年	五九・九七四	四・三七〇	六四三・四四	五六〇	三、九〇九
同 卅四年	五九・五八六	四・三三三	六三・九〇八	五七三	六、一五六
計	六〇・三九九	四・四一六	六四一・四	五四〇	六三二九
合計	六〇・三九九	四・四一六	六四一・四	五四〇	六三二九

圖書冊數ハ明治三十九年三月三十一日現在其他ハ自明治三十八年四月至明治三十九年三月間ノ調トス

第一四五 新聞紙

明治三十八年

明治	新聞紙		計	總發行日數
	縣内配付	縣外配付		
同 卅八年	一六三、四七五 <small>枚</small>	九八、五七五 <small>枚</small>	二六二、〇五〇 <small>枚</small>	三〇〇
同 卅七年	一九四、五二〇	一〇八、三六〇	三〇二、八八〇	三〇〇
同 卅六年	七、七四〇	一九、六〇〇	二七、三四〇	二九九
同 卅五年	四、三七八八〇	二、一八九五〇	六、五七三三〇	八九九
同 卅四年	三、五二九、八三	一、七五、五四五	五、二八五、三八五	一〇、五七
同 卅三年	三、四三七、四四九	一、五三三、七七	五、〇六一、九五三	一、二〇六
同 卅二年	三、四三六、二九五	一、四九二、〇〇	四、九二八、二五五	一、二〇四
計	四、三七八八〇	二、一八九五〇	六、五七三三〇	八九九
合計	四、三七八八〇	二、一八九五〇	六、五七三三〇	八九九

教育新聞紙

一一一九

衛生 醫師及產婆

一一〇

第一四六 醫師及產婆

明治三十八年十二月卅一日現在

總計	三好郡	美馬郡	麻植郡	阿波郡	板野郡	名西部郡	海部郡	那賀郡	勝浦郡	名東郡	徳島市	醫師		產婆		
												計	現住入口	試驗免許	從來開業	計
九五	六	一〇	五	二	一四	六	三	二	五	四	二八	二八	二	二	二	二
二一九	六	三	一〇	四	一九	七	二	一六	五	四	二二	二二	一	一	一	一
八											四	四				
一七八	一七	三四	二	八	二	二	一六	二	四	八	一〇	一四	一	一	一	一
一八	六	六														
四一八	三五	六三	二九	一六	五六	二五	三四	五四	一九	一八	六九	六九	二	二	二	二
一六八四	二〇五八	一三七五	一六八九	二六三一	二〇八六	一八四八	一三六一	一六五九	一八六九	三一七二	九〇九	九〇九	二	二	二	二
五八		二	三	三	五		六	四	五	四	二六	二六				
二〇		二	二		三		三			一	九	九				
七八		四	五	三	八		九	四	五	五	三五	三五				

明治三十七年	同三十八年	同三十九年	同四十年	同四十一年	同四十二年
八八	七四	七〇	五四	六〇	六〇
二二六	一〇一	九一	八六	八四	八四
九	一〇	一〇	二	二	二
一八二	一九二	一九九	二〇三	二二五	二二五
一三	一八	一八	一八	一八	一八
四一三	三九五	三八八	三七二	三九九	三九九
一六九二	一七八八	一八〇六	一八八六	一七五〇	一七五〇
五一	四六	四四	四二	四〇	四〇
二〇	二〇	二二	二二	二〇	二〇
七二	六六	六五	六三	六〇	六〇

第二四七 藥劑師藥種商製藥者並賣藥及賣藥規則外藥劑方數

徳島市	名東郡	勝浦郡	那賀郡	海部郡	名西部郡	板野郡	阿波郡	藥劑師		藥種商製藥者		方數	
								本縣許可賣藥	員數	本縣許可賣藥規則外藥劑	方數		
二一五	二二七	三九	一三三	七八	三四	九二	六一	二一五	二二七	二一五	二二七	二一五	二二七
二〇七	六二	三二	六二	二五	四八	一五	二〇	二〇七	六二	二〇七	六二	二〇七	六二
九七	二六	一一	二八	二二	二八	二八	一四	九七	二六	九七	二六	九七	二六
五二	八	一〇	一〇	一	九	三	三	五二	八	五二	八	五二	八
三八	六	一〇	一五	一	五	一	二	三八	六	三八	六	三八	六

衛生 藥劑師藥種商製藥者並賣藥及賣藥規則外藥劑方數 一一一一

衛生

死亡者病症ノ一

一二二

同三十三年	同三十四年	同三十五年	同三十六年	同三十七年	總計	三好郡	美馬郡	麻植郡	藥劑師		藥種商		製藥者		本縣許可賣藥員		本縣許可賣藥規則外藥劑員	
									方數	人	方數	人	方數	人	方數	人		
一九	二二	二〇	二〇	三三	二四	二	二	一	六三三	六九三	七二八	七〇七	七八一	八三三	七四	八三	八八	八八
四九	四六	四四	四二	四〇	四九	六	八	二	八〇	七四一	八八〇	九八八	八六〇	八三一	六五	七五	一三一	一三一
三六四	三七七	三八七	三二五	三九六	三九九	三一	三四	六六	三六四	三七七	三八七	三二五	三九六	三九九	三一	三四	六六	六六
二六	一三四	一五二	一八五	一九四	一九八	二	二	四	二六	一三四	一五二	一八五	一九四	一九八	二	二	四	四

第一四八

死亡者病症ノ一

明治三十八年

名東郡	德島市	傳染性病		發育及營養的病		皮膚及筋病		骨及關節病		血行器病		神經及五管病		呼吸器病										
		男	女	男	女	男	女	男	女	男	女	男	女	男	女									
二四	二六	二〇	一九	一四四	一三五	一五六	一八七	八	七	二	三	二	五	四	二	三八	四〇	一〇三	一一三	一〇三	一一三	一六五	二〇	二〇

衛生

第一四九

死亡者病症ノ二

明治三十八年

同三十三年	同三十四年	同三十五年	同三十六年	同三十七年	總計	三好郡	美馬郡	麻植郡	阿波郡	板野郡	名西郡	海部郡	那賀郡	勝浦郡
三〇五	二六一	三六九	二〇九	二六五	二二七	二二	一九	一八	一七	四二	二二	一七	三三	一〇
二五七	二二四	三三三	二〇一	一九九	二二三	九	二六	一四	一七	三三	一九	一三	二九	一六
一四四九	一三三一	一三七六	一四三三	一三九五	一四八八	一三五	一四九	一〇六	一一三	二二五	一〇一	一一三	一六七	八〇
一五八三	一四二四	一五九二	一七六八	一五六七	一六三七	一一八	一六三	一〇七	一〇〇	二八九	一四三	一四	一六六	九五
八〇	一〇〇	六六	五七	六二	六六	九	二	二	一	八	一	四	六	九
六三	七三	五八	五九	五五	七一	七	一三	五	三	二	五	五	五	三
四六	四三	四六	三六	三七	三五	六	七	二	一	二	一	六	三	一
三八	三三	二八	三三	三三	三九	六	四	五	一	七	三	二	四	一
二五二	二六八	三〇三	三三四	二九七	三三三	二七	三六	二二	一九	四八	二七	二〇	四一	一四
二六二	二九八	三七五	三三三	三四七	三五九	二二	四九	三三	二四	六九	二九	九	四四	一一
一〇二二	一一七八	一一九五	一〇一〇	一一三〇	一一九二	一一	一四四	八二	六五	一八三	五八	九一	一五四	六七
八三九	一〇三三	一〇三四	一〇四三	九八五	九九六	九八	九二	五八	五〇	一四九	六五	六九	一一九	五七
一六七三	一七〇八	一八九六	一七〇六	一六二九	二〇六五	二二三	二六八	一八七	一〇九	三三六	一四七	九三	二四六	一〇六
一四五二	一四六八	一七六五	一七〇〇	一五四八	二〇三三	二〇九	二六二	一五三	一〇九	三〇〇	一四〇	八四	二四〇	一一

明治卅六年	同卅五年	同卅四年	同卅三年	種					合計	百付感否		
				初種	再種	以上種	臨時種	合計				
善感 一五〇六	善感 四七二五	善感 一六五四	善感 一六五四	善感 六八七	善感 三二一	善感 六三二	善感 一八九四	善感 八五三九	善感 二七四八	善感 八五九一	善感 四一三八	善感 八
不善感 一四八五	不善感 八八	不善感 五二七	不善感 五二七	不善感 二二三	不善感 五九	不善感 五	不善感 三二〇七	不善感 二〇九九	不善感 一五二〇六	不善感 一四〇九	不善感 五八六三	不善感 八
一〇三三二	一〇三三二	一〇三三二	一〇三三二	一〇三三二	一〇三三二	一〇三三二	一〇三三二	一〇三三二	一〇三三二	一〇三三二	一〇三三二	一〇三三二
一〇六六	一〇六六	一〇六六	一〇六六	一〇六六	一〇六六	一〇六六	一〇六六	一〇六六	一〇六六	一〇六六	一〇六六	一〇六六

第一五三 中毒患者及死亡者

德島市	名東郡	勝浦郡	那賀郡	海部郡	名西郡	明治卅八年	明治卅七年	明治卅六年	明治卅五年	明治卅四年	明治卅三年
患者	患者	患者	患者	患者	患者	患者	患者	患者	患者	患者	患者
死亡	死亡	死亡	死亡	死亡	死亡	死亡	死亡	死亡	死亡	死亡	死亡

中毒ニ依リ患者ノ數ヲ掲クレバ次ノ如シ

明治三十八年	同三十七年	同三十六年	同三十五年	同三十四年	總計	板野郡	阿波郡	麻植郡	美馬郡	三好郡
酒性	酒性	酒性	酒性	酒性	酒性	酒性	酒性	酒性	酒性	酒性
ギ菌	ギ菌	ギ菌	ギ菌	ギ菌	ギ菌	ギ菌	ギ菌	ギ菌	ギ菌	ギ菌
天狗	天狗	天狗	天狗	天狗	天狗	天狗	天狗	天狗	天狗	天狗
曼陀	曼陀	曼陀	曼陀	曼陀	曼陀	曼陀	曼陀	曼陀	曼陀	曼陀
羅華	羅華	羅華	羅華	羅華	羅華	羅華	羅華	羅華	羅華	羅華
甘末	甘末	甘末	甘末	甘末	甘末	甘末	甘末	甘末	甘末	甘末
水銀	水銀	水銀	水銀	水銀	水銀	水銀	水銀	水銀	水銀	水銀
河鱈	河鱈	河鱈	河鱈	河鱈	河鱈	河鱈	河鱈	河鱈	河鱈	河鱈
均剝	均剝	均剝	均剝	均剝	均剝	均剝	均剝	均剝	均剝	均剝
莫硝	莫硝	莫硝	莫硝	莫硝	莫硝	莫硝	莫硝	莫硝	莫硝	莫硝
酸	酸	酸	酸	酸	酸	酸	酸	酸	酸	酸
手長	手長	手長	手長	手長	手長	手長	手長	手長	手長	手長
魚	魚	魚	魚	魚	魚	魚	魚	魚	魚	魚
イヌ	イヌ	イヌ	イヌ	イヌ	イヌ	イヌ	イヌ	イヌ	イヌ	イヌ
サギ	サギ	サギ	サギ	サギ	サギ	サギ	サギ	サギ	サギ	サギ
攪酸	攪酸	攪酸	攪酸	攪酸	攪酸	攪酸	攪酸	攪酸	攪酸	攪酸
河豚	河豚	河豚	河豚	河豚	河豚	河豚	河豚	河豚	河豚	河豚
砒石	砒石	砒石	砒石	砒石	砒石	砒石	砒石	砒石	砒石	砒石
安知	安知	安知	安知	安知	安知	安知	安知	安知	安知	安知
林	林	林	林	林	林	林	林	林	林	林
計	計	計	計	計	計	計	計	計	計	計

第一五四 娼妓健康診断ノ一

明治三十八年

年次	國幣社		縣社		鄉社		村社		社		境外無格社		境內無格社		社計	
	社	神職	社	神職	社	神職	社	神職	社	神職	社	神職	社	神職	社	神職
明治卅七年	二	八	三	三	二	三	二	三	六	七	一	三	一	三	五	五
同卅六年	二	八	三	三	二	三	二	三	六	七	一	三	一	三	五	五
同卅五年	二	七	三	三	二	三	二	三	六	五	一	三	一	三	五	五
同卅四年	二	七	三	三	二	三	二	三	六	五	一	三	一	三	五	五
同卅三年	二	七	三	三	二	三	二	三	六	四	一	三	一	三	五	五

宗教 寺院及住職

二三四

第一五七 寺院及住職

明治三十八年十二月三十一日現在

年次	天臺真言淨土臨濟曹洞黃蘗真宗日蓮		寺住職		寺住職		寺住職		寺住職		寺住職		寺住職		寺住職	
	寺	住職	寺	住職	寺	住職	寺	住職	寺	住職	寺	住職	寺	住職	寺	住職
德島市	一	一	一	一	一	一	一	一	一	一	一	一	一	一	一	一
名東郡	一	一	一	一	一	一	一	一	一	一	一	一	一	一	一	一
勝浦郡	一	一	一	一	一	一	一	一	一	一	一	一	一	一	一	一
那賀郡	一	一	一	一	一	一	一	一	一	一	一	一	一	一	一	一
海部郡	一	一	一	一	一	一	一	一	一	一	一	一	一	一	一	一
名西郡	一	一	一	一	一	一	一	一	一	一	一	一	一	一	一	一
板野郡	一	一	一	一	一	一	一	一	一	一	一	一	一	一	一	一
總計	七	七	七	七	七	七	七	七	七	七	七	七	七	七	七	七

年次	阿波郡		麻植郡		美馬郡		三好郡		總計	
	寺	住職	寺	住職	寺	住職	寺	住職	寺	住職
明治卅七年	一	一	一	一	一	一	一	一	一	一
同卅六年	一	一	一	一	一	一	一	一	一	一
同卅五年	一	一	一	一	一	一	一	一	一	一
同卅四年	一	一	一	一	一	一	一	一	一	一
同卅三年	一	一	一	一	一	一	一	一	一	一
總計	五	五	五	五	五	五	五	五	五	五

年次	德島市		那賀郡		板野郡		日本基督教		日本聖公會		ハリストス正教		天主公會		計	
	教會	講義所	教會	講義所	教會	講義所	教會	講義所	教會	講義所	教會	講義所	教會	講義所	教會	講義所
明治卅八年十二月三十一日現在	一	一	一	一	一	一	一	一	一	一	一	一	一	一	一	一
同卅七年	一	一	一	一	一	一	一	一	一	一	一	一	一	一	一	一
同卅六年	一	一	一	一	一	一	一	一	一	一	一	一	一	一	一	一
同卅五年	一	一	一	一	一	一	一	一	一	一	一	一	一	一	一	一
同卅四年	一	一	一	一	一	一	一	一	一	一	一	一	一	一	一	一
同卅三年	一	一	一	一	一	一	一	一	一	一	一	一	一	一	一	一
總計	六	六	六	六	六	六	六	六	六	六	六	六	六	六	六	六

宗教 耶蘇教會及講義所並布教者

一三五

同 卅四年	同 卅五年	同 卅六年	明治卅七年	總 計	美 馬 郡	宗 教	
						日本基督教	耶蘇教會及講義所並布教者
1	1	1	1	4	1	1	1
2	2	2	2	8	1	1	1
4	4	4	4	16	1	1	1
2	2	2	1	7	1	1	1
4	4	5	5	18	1	1	1
8	8	9	9	34	1	1	1
1	1	1	1	4	1	1	1
1	1	1	1	4	1	1	1
5	5	5	5	20	1	1	1
1	1	1	1	4	1	1	1
1	1	1	1	4	1	1	1
3	3	3	3	12	1	1	1
6	6	7	7	26	1	1	1
1	1	1	1	4	1	1	1

一三六

褒賞及救恤

第一五九

篤行奇特者並受賞人員

明治三十八年

同 三十三年	同 三十四年	同 三十五年	同 三十六年	明治 三十七年	總 計	受 賞		金 圓	狀 詞	計	金 圓 ヲ 賜 ヒ シ モ ノ
						褒 章	木 杯				
1	2	1	1	1	6	1	1	1	1	4	4,000
1	25	16	50	16	108	1	1	1	1	4	4,000
9	433	84	518	187	1,101	1	1	1	1	4	4,000
9	458	100	568	203	1,338	1	1	1	1	4	4,000
9	27	4	16	7	63	1	1	1	1	4	4,000
238	445	73	177	468	1,101	1	1	1	1	4	4,000
241	1057	11	696	700	3,655	1	1	1	1	4	4,000
542	1609	287	926	1378	5,612	1	1	1	1	4	4,000
950	4100	700	2800	8000	10000	1	1	1	1	4	4,000

第一六〇

國費恤救人員

明治三十八年

褒賞及救恤

篤行奇特者並受賞人員、國費恤救人員

一三七

褒賞及救恤 國費恤救米高

郡市	米				高				換算			
	廢疾	老衰	疾病	幼弱	廢疾	老衰	疾病	幼弱	廢疾	老衰	疾病	幼弱
德島市	石	石	石	石	石	石	石	石	円	円	円	円
名東郡	7,200	22,900	11,200	1,900	2,650	2,430	2,900	7,700	7,950	1,900	3,000	2,800
勝浦郡	1,800	8,000	2,400	4,350	0,000	3,800	3,300	2,270	9,900	2,580	5,300	1,100
那賀郡	9,400	3,350	6,100	3,800	7,900	1,090	1,700	3,800	7,700	7,700	4,400	8,000
海部郡	1,500	0	0	1,700	3,900	1,700	0	8,700	0	0	2,000	0
名西部	1,400	3,600	1,700	1,600	0,700	2,200	1,200	4,200	4,200	2,000	1,800	2,800
板野郡	2,300	3,200	3,800	5,800	5,000	2,900	2,400	4,200	3,800	4,600	7,000	1,100
阿波郡	2,550	5,600	1,900	0,500	2,900	2,200	2,400	6,400	4,500	2,000	5,700	1,500
麻植郡	1,000	5,900	3,300	2,000	4,300	1,200	1,300	7,300	4,900	4,900	2,500	1,600
美馬郡	0	0	0	0	0	0	0	8,500	0	0	0	0
三好郡	0	0	0	0	0	0	0	1,000	0	0	0	0
合計	20,800	70,000	33,000	10,300	27,500	39,000	29,000	77,000	104,000	77,000	104,000	104,000

一三九

第一六一

國費恤救米高

明治三十八年

同	同
同	同
卅三年	卅四年
二〇	一八
一八	一五
三〇	二七
三六	三七
八三	六四
一三一	一〇八
二九	二七
二一	二〇
一七三	一四五
二三三	二〇四
四〇六	三四九
二	九
二七	二四
三八	三三

年	總計	褒賞及救恤 國費恤救人員									
		德島市	名東郡	勝浦郡	那賀郡	海部郡	名西部	板野郡	阿波郡	麻植郡	美馬郡
明治卅七年	一五										
同卅六年	二一										
同卅五年	二二										
合計	五八										
男	三九										
女	一九										
合計	五八										
男	三九										
女	一九										
合計	五八										

褒賞及救恤 國費恤救人員

一三八

警察 就捕犯罪者ノ一

明治卅四年	警視部	二九	巡査	四三七	計	四六六	警察官一 住人口	一四九七
明治卅三年	警視部	× 二七一	巡査	四〇三	計	四三二	警察官一 住人口	一五〇一

二五四

第一七二 就捕犯罪者ノ一 明治三十八年

警察署	現行犯		准現行犯		非現行犯		自首		合計	
	男	女	男	女	男	女	男	女	男	女
德島警察署	七七一	一七五	五九	一〇	一七四	四四	三	一〇〇七	二二九	一三三六
國府分署	一五三	二〇	一五	四	三三	一一	一	二〇三	三五	二三八
撫養警察署	一四二	三三	二九	二	五六	六	二	二三八	三〇	二六八
板西分署	七六	二〇	二六	二	七七	二四	一	一七九	五六	二三五
一條分署	四九	一三	二五	二	三九	七	一	一七八	二二	二〇〇
石井警察署	二一〇	二八	八	三	三七	二	一	一六六	四〇	二〇六
神領分署	一七一	三	一一	一	二〇	二	一	四九	七	五六
桑川警察署	七七	八	三	一	六六	一三	一	一七七	二九	二〇六
山瀬分署	七五	二	三	一	六四	一五	一	一六二	三三	一九三
八幡警察署	一〇三	七	二二	一	六〇	一四	一	一八六	二九	二一五
脇町警察署	二四三	三四	三五	一	二八	一九	一	四九五	四五	五四九

警察署	現行犯		准現行犯		非現行犯		自首		合計	
	男	女	男	女	男	女	男	女	男	女
貞光分署	一四三	一七	八	一	五四	三	七	二二二	二二	二四四
池田警察署	九五	一一	二八	一	一六	一	一	一〇二	二八	一三〇
三野分署	二八	四	一三	二	六〇	一	一	一〇二	二二	一二四
小松島警察署	二二五	二七	七	一	七九	一〇	一	三一一	三七	三四八
富岡警察署	一九三	二七	二〇	一	二二	三	一	二二六	三五	二六一
立江分署	八七	六	一三	三	三三	〇	一	一二三	一九	一四二
鷲敷分署	二二	一	三	一	四八	五	一	九四	六	一〇〇
日和佐警察署	四三	三	五	二	五六	六	一	一〇四	一一	一一五
川西分署	六四	二	一七	一	二五	一	一	一〇七	三三	一三九
總計	二七二五	四九九	四二二	六九	一三三九	二二七	三三	四五〇七	七五五	五二六二
明治三十七年	一八九七	三六五	五三八	九三	一六二二	二八〇	五三	四一〇	七四三	四八五三
同三十八年	二二四五	三五七	四六八	六一	一七九四	二九九	八	四五一五	七二七	五三三三
同三十九年	二七〇九	三七〇	三三八	五六	一五八四	三二八	六	四六二七	六五四	五二八一
同四十年	三〇二六	四六七	四四六	六八	一四九四	二七九	一	四九七四	八一五	五七八九
同四十一年	二二一〇	四〇四	五八〇	二二六	一六四一	二九八	二	四四四二	八三〇	五二七二

第一七三 就捕犯罪者ノ二

警察

就捕犯罪者ノ二

明治三十八年

二五五

警察署	逃走ノ囚徒		監視規則ニ貨物偽造		賭博ニ關ス人ヲ殺害ス人ヲ創傷ス		遺幼棄者		窃盜及擄摸		田野山林牧場等	
	男	女	男	女	男	女	男	女	男	女	男	女
德島警察署												
國府分署												
撫養警察署												
板西分署												
一條分署												
石井警察署												
神領分署												
桑川警察署												
山瀬分署												
八幡警察署												
脇町警察署												
貞光分署												
池田警察署												
三野分署												
小松島警察署												
富岡警察署												

總計	立江分署		鷲敷分署		日和佐警察署		川西分署		明治三十七年		明治三十六年		明治三十五年		明治三十四年		明治三十三年	
	男	女	男	女	男	女	男	女	男	女	男	女	男	女	男	女	男	女
二七									三三	三三	三三	三三	三三	三三	三三	三三	三三	三三
三									一〇	一〇	一〇	一〇	一〇	一〇	一〇	一〇	一〇	一〇
一五									四五	四五	四五	四五	四五	四五	四五	四五	四五	四五
四									八	八	八	八	八	八	八	八	八	八
一五									四八	四八	四八	四八	四八	四八	四八	四八	四八	四八
八									八	八	八	八	八	八	八	八	八	八
一四									一四	一四	一四	一四	一四	一四	一四	一四	一四	一四
六									六	六	六	六	六	六	六	六	六	六
一六									一六	一六	一六	一六	一六	一六	一六	一六	一六	一六
一五									一五	一五	一五	一五	一五	一五	一五	一五	一五	一五
一									一	一	一	一	一	一	一	一	一	一
四七									四七	四七	四七	四七	四七	四七	四七	四七	四七	四七
九									九	九	九	九	九	九	九	九	九	九
二八									二八	二八	二八	二八	二八	二八	二八	二八	二八	二八
二六									二六	二六	二六	二六	二六	二六	二六	二六	二六	二六

第七四 就捕犯罪者ノ三

明治三十八年

警察署	強盜		強盜殺人		詐欺取財		放火		違犯警罪		諸犯規則		其他		合計	
	男	女	男	女	男	女	男	女	男	女	男	女	男	女	男	女
德島警察署																
國府分署																
撫養警察署																
合計	一				五	二	四	一	一〇	一三	二一	二六	一七	九	二三八	三〇

就捕犯罪者ノ三

警察署	強盜		強盜人ヲ殺傷ス		詐欺取財		放火		違犯警罪		諸犯規則		其他		合計
	男	女	男	女	男	女	男	女	男	女	男	女	男	女	
板西分署	三				一九				二				二七		二二
一條分署					二七				三				二二		二七
石井警察署					一〇				四				八		一三
神領分署					一				二				二		三
桑川警察署					五				七				二		九
山瀬分署					五				五				七		一二
八幡警察署					二				三				三		五
脇町警察署					六				八				一〇		一六
貞光分署					一				二				三		四
池田警察署					三				四				五		九
三野分署					二				二				三		四
小松島警察署					七				九				一〇		一六
富岡警察署					二				二				三		五
立江分署					四				五				六		九
鷲敷分署					五				六				七		一〇
日和佐警察署					九				一〇				一三		二二
合計	二				一〇				一三				一七		二二

第一七五 違警罪處斷人員

明治三十八年

川西分署	無罪免訴拘留科料計		合計
	男	女	
總計	五		五
明治卅七年	一六		一六
同卅六年	一五		一五
同卅五年	二		二
同卅四年	一		一
同卅三年	二		二
合計	五		五

警察 違警罪處斷人員

二五九

警察署	無罪免訴拘留科料計		合計
	男	女	
德島警察署	六三	二九	九二
國府分署	二二	一三	三五
撫養警察署	一五	八	二三
板西分署	六	二	八
合計	一〇六	六二	一六八

警察署	無罪免訴拘留科料計		合計
	男	女	
一條分署	九二	二	九四
石井警察署	二四	一	二五
神領分署	二	一	三
桑川警察署	六	一	七
合計	一二四	四	一二八

明治 卅六年	明治 卅七年	年末 現在	減員						增員			附 加 刑 監 視	特 別 監 視	合 計		
			其 計	死 亡 者	逃 走 者	監 視 規 則 違 反 者	執 行 中 犯 罪 ニ ヨ リ 刑 ヲ 受 ケ タ ル 者	他 府 縣 往 住 者	滿 期 者	其 計	新 ニ 執 行 セ ン 者				他 府 縣 ヨ リ 來 住 者	其 他
三五	三一	二	二六	三	一	六	二	一	一三	一六	二	一	一三	男	重	二
八	五	二	三	一										女	罪	二
二四〇	一九〇	一七六	五一九	二	六	一五六	一八	七五	一五	五〇五	一八	四八七	男	輕	四八七	
二九	三〇	二四	六四			九	一	五	二	四八		四八	女	罪	四八	
六	二	三〇	一四						三	二		二	男	重	二	
一	三	二											女	罪		
三	七		一〇						九	三		三	男	輕	三	
			二						二				女	罪		
二八四	二四九	二二七	五六九	七	六	一五八	二四	七七	一九	五三七	四	五一四	男	合	五一四	
三八	三九	一八	七〇	一		九	一	五	二	四九		四九	女	計	四九	
三二	二八八	二三五	六三九	八	七	一六七	二五	八二	二二	五八六	四	一九	計	計	五八六	

警察 監視人員

一六

立江分署	富岡警察署	小松島警察署	三野分署	池田警察署	貞光分署	脇町警察署	八幡警察署	山瀬分署	女男	無罪 免訴 拘留 科料	計
〃	〃	〃	〃	〃	〃	〃	〃	〃	〃		
〃	〃	〃	〃	〃	〃	〃	〃	〃	〃		
二	一七	九六	一九	三	二六	二〇	九	三	〃		
四	六七	一八四	一五	一〇	七五	二七	四	九	〃		
七	三三	二五	二八	八	二〇	三四	八	八〇	〃		
同 三十三年	同 三十四年	同 三十五年	同 三十六年	明治 三十七年	總 計	川 西 分 署	日 和 佐 警 察 署	鷲 敷 分 署	女男	無罪 免訴 拘留 科料	計
〃	〃	〃	〃	〃	〃	〃	〃	〃	〃		
一八	三四	一八	三七	七	二				〃		
二五	一六			一六					〃		
一〇一	二六六	一九〇	二二二	二〇〇	五三	二二	四	三六	〃		
二〇	二六六	二〇八	二九二	二〇一	二九〇	〇	〇	二四	〃		
一九八	二九四九	二五八二	二三五二	一八五三	二七九六	四八	二五	三三	〃		

第一七六 監視人員

明治三十八年

警察 違警罪處断人員

一六〇

明治卅三年	警察 盜		盜難ニ罹ラントセシ	家	船	人	計
	四七	九	七	二五	二六	六九	一四五
明治卅三年	警察 難		途上ニ發病者及傷セシ人	殺サレシ人	傷セシ人	火災ヲ消止メシ家	延焼ヲ消止メシ家
	三	三	九	三	九	六三	三五
明治卅三年	警察 難		家	船	人	計	
	一四	五	九	一四	五	三五	

第一七八 盜 難 明治三十八年

德島警察署	強盜ニ遇ヒシ	家	人	窃盜ニ遇ヒシ	家	船	人	田山林等ノ盗	騾馬取メシ人	騙取シテ取メシ人	偽造ノ貨ヲ受テ出タシ人	計	現住ニ難ニ付口
	-	-	-	-	-	-	-	一四	三九	七	四	五七七	六〇三
國府分署	-	-	-	-	-	-	-	一六	八	七	四	二一六	五二二
撫養警察署	-	-	-	-	-	-	-	八	八	七	二	一八三	二八一
板西分署	-	-	-	-	-	-	-	二七	二	三	二	一七六	五二一
一條分署	-	-	-	-	-	-	-	一〇	一七	一	一	二二五	五五二
石井警察署	-	-	-	-	-	-	-	一八	一〇	四	四	一四八	四九五
神領分署	-	-	-	-	-	-	-	七	一〇	二	一	一〇五	八六二
桑川警察署	-	-	-	-	-	-	-	九	二	一	一	一四〇	五八一
山瀬分署	-	-	-	-	-	-	-	七	二〇	一	三	一五九	六一七
八幡警察署	-	-	-	-	-	-	-	八	三	三	三	一七〇	四二一
脇町警察署	-	-	-	-	-	-	-	三	一五	一	一	一七九	三六七
計	-	-	-	-	-	-	-	一四	三九	七	四	五七七	六〇三

貞光分署	強盜ニ遇ヒシ	家	人	窃盜ニ遇ヒシ	家	船	人	田山林等ノ盗	騾馬取メシ人	騙取シテ取メシ人	偽造ノ貨ヲ受テ出タシ人	計	現住ニ難ニ付口
	-	-	-	-	-	-	-	九	二七	三	五	二二三	七八一
池田警察署	-	-	-	-	-	-	-	四	三	三	三	一五四	二四八
三野分署	-	-	-	-	-	-	-	一五	三三	二	三	二四四	六〇四
小松島警察署	-	-	-	-	-	-	-	四	二九	九	一	一三〇	三六六
富岡警察署	-	-	-	-	-	-	-	二〇	九	九	三	九八	一九二
立江分署	-	-	-	-	-	-	-	二	一三	九	三	七三	二八一
鷺敷分署	-	-	-	-	-	-	-	一	九	九	一	七三	二八一
日和佐警察署	-	-	-	-	-	-	-	二〇	三	九	一	七三	二八一
川西分署	-	-	-	-	-	-	-	六	二	二〇	一	四	一九四
總計	-	-	-	-	-	-	-	六	三九	七三	一五	五二	二二五
明治卅七年	九	六	二二三八	三三	二二二	一七四	一九五	三三八	二五	三〇三九	四三三	四三三	五三三
同卅六年	三三	四	二二四八	四八	二五四	一七四	二八一	四八〇	一三	三三〇〇	四四三	四四三	五三三
同卅五年	一八	八	二〇九九	二八	一五七	一八五	二八二	三三三	一	二八二六	三八九	三八九	四七六
同卅四年	九	七	二二九六	五八	一九〇	二〇六	二〇六	四三七	一	三三三三	四七六	四七六	五三三
同卅三年	二四	三	二四二九	四四	二〇七	一五七	一五七	三八三	一	三二四七	四七	四七	五三三
明治三十八年ノ盜難ヲ月別ニ掲クレハ次ノ如シ													

警察 盜 難 一六五

總計	月											強盜ニ遇ヒシ人	竊盜ニ遇ヒシ人	田山林ノ牧場等ノ物ヲ盗シテ取去ル人ニ遇ヒシ	騙取詐取等ノ人ニ遇ヒシ	偽造ノ貨幣ヲ受取ル人ニ遇ヒシ	計			
	一	二	三	四	五	六	七	八	九	十	十一							十二		
六																				
四																				
二二三八	一七八	一六一	二七四	一八六	一六一	一七一	一七一	三三〇	三〇一	二二一	一六四	二二九								
三三																				
三三																				
三三	七	一四	八	七	六	九		七	三	二	二	二七								
一九五	二〇	一八	二	一〇	三	五	三	一四	一七	一七	一九	二九								
三三八	二〇	三六	二九	三九	一八	三三	二二	四五	二四	二六	三三	二五								
三五																				
三〇三九	二三一	二二二	三三四	二四六	二〇一	二二四	二二二	二九一	二六二	二七七	二二九	三三八								

第一七九

盜難ニ罹リシ財産

明治三十八年

警察	貨幣	數量	價格	物衣	點數	價格	類畜	頭數	價格	類雜	個數	價格	品	價格	貨物	合計
德島警察署	二七九	一八〇四〇	一七〇	五〇〇	九三〇	三五	二二九		二二九			二二九	六四六二			
國府分署	五三七	八八七〇	九一	一〇一	一〇六	一	一九四		一九四			一九四	九三四			
撫養警察署	七三五	一六二三五	一六四	二〇四	三三一	一	三五九		三五九			三五九	一五四九			
板西分署	六七〇	四九八七	四八	二六一	二六五	四	二〇六		二〇六			二〇六	七三〇			
一條分署	三一四	八五六〇	七七	九〇	八一	一	四八		四八			四八	一八			
石井警察署	六七五	八六五〇	七一	二七一	三三二	一	四〇三		四〇三			四〇三	五〇七			
神領分署	三六	六二四九	七六	八九	一三六	三	四六〇		四六〇			四六〇	一七九			
桑川警察署	二二三	七三二一	六四	二〇三	五九三	九	一八九		一八九			一八九	四一			
山瀬分署	五二六	四三七四	三八	六九	七六	三	三〇八〇		三〇八〇			三〇八〇	六八一			
八幡警察署	五一〇	一六七一五	一五四	一五八	一九五	二	二四五		二四五			二四五	三〇五			
脇町警察署	二九七	一一〇一五	一三四	二八〇	五四九	六	二八〇		二八〇			二八〇	一一〇三			
貞光分署	九九九	八九〇八	七〇	六六	五二	一	四三六		四三六			四三六	四三八			
池田警察署	二七二	四一九〇	四九	一七四	三一九	二	三〇一〇		三〇一〇			三〇一〇	一〇四九			
三野分署	三四三	二四三五	一八	三三	二七	三	九四五		九四五			九四五	三三六			
小松島警察署	六〇九	一〇〇五二	九九	八七	一一七	一	二五五		二五五			二五五	五一九			
富岡警察署	七二五	五一六五	五九	二五	一八三	六	一一三		一一三			一一三	二四三			

警察 盜難ニ罹リシ財産

二六八

月	貨幣		穀		物衣		類畜		類雜		品		貨物貨幣及	
	數量	價格	數量	價格	點數	價格	頭數	價格	個數	價格	數量	價格	數量	價格
二月	一、二四	六五四	一、三四〇	一、三四〇	二、〇〇	二、九〇	八	二、九	一、九七	一、三三	一、三三	七六一	二、五二	二、五二
一月	六、五四	二、三、八五	二、三、八五	二、三、八五	二、六〇	二、六〇	二、九	二、九	三、七〇	一、五四	一、五四	二、九四	二、九四	二、九四
總計	一、四、八四	一、五、二、三六	一、五、一、三三	一、五、一、三三	一、四、七九	二、八、三三	一、〇	二、八	一、八七	二、一、六六	二、一、六六	一、一、六三	三、三、五、六一	三、三、五、六一
明治卅七年	二、二七〇	二、〇、六、一六〇	二、〇、六、一六〇	二、〇、六、一六〇	一、九、五八	三、八、三五	五、一、四八	二、六二	二、二〇	二、〇、八八	二、〇、八八	一、四〇	三、六〇	三、六〇
同卅六年	一、二、一五	一、六、六、五四〇	一、六、六、五四〇	一、六、六、五四〇	一、六、九五	三、二、二九	四、二、六一	七、七	五、六三	二、〇、八八	二、〇、八八	一、二、五二	三、一、九	三、一、九
同卅五年	一、四、五二	一、五、三、三七五	一、五、三、三七五	一、五、三、三七五	一、四、一七	三、一、六二	四、三、六八	七、二	六、九七	二、〇、三三	二、〇、三三	九、四、五四	三、〇、四六〇	三、〇、四六〇
同卅四年	一、三、七二	一、四、七、八一	一、四、七、八一	一、四、七、八一	一、三、〇四	三、八、九九	五、三、五九	四、〇	四、二、五〇	二、一、二〇	二、一、二〇	一、三、一六	三、三、五、五三	三、三、五、五三
同卅三年	一、〇、九八〇	四、一、五、五三三	四、一、五、五三三	四、一、五、五三三	一、二、二七	四、一、三九	五、六、二二	一、	一、	三、二、四三	三、二、四三	一、三、二九〇	三、一、一、九	三、一、一、九

本表ノ事實ヲ月別ニ掲クレハ次ノ如シ

月	總計	三	四	五	六	七	八	九	十	十一	十二月
貨幣	一、二、二八	一、三、六一	八〇四	八、〇九	一、六、五八	七、九五	五、九	一、〇、三	一、五、一一	一、七、五二	二、三、六七
穀	八、八六五	八、二九九	一一、一三〇	七、四五〇	二、〇、七三六	六、五八四	二、二、三三	一、〇、三三	一、四、六三	一、四、〇三	一、四、四七
物衣	九、三	九、六	一、〇、四	七、六	一、五、六	六、九	二、二、四	一、八、八	九、四	一、一、〇	一、三、七
類畜	二、三五	二、八三	三、三三	二、三三	一、九、五	二、二、四	二、二、二	二、三、三	二、三、三	二、三、三	二、四、四
類雜	二、七六	七、一一	四、九	七、二	二、八、三	五、二、五	三、三、三	三、〇、五	二、九、八	二、九、八	四、〇、八
品	五	一、三	三、八	三、一	六、三	六、八	七	四	一、五	二、五	三、〇、六
貨物貨幣及	二、七、一	四、一、四	八、九、四	一、〇、〇、八	一、二、〇、八	七、七、〇	二、四、六	一、九、八	二、五、四	二、六、三	四、一、七
總計	一、四、一、八四	一、五、一、三三	一、五、一、三三	一、五、一、三三	一、五、一、三三	一、五、一、三三	一、五、一、三三	一、五、一、三三	一、五、一、三三	一、五、一、三三	一、五、一、三三

第一八〇

變死者及棄兒ノ一

明治三十八年

德島警察署	國府分署	自殺	殺害	過誤	誤殺	死難	途上	火災	洪水	其他	不詳	合計	棄兒	現住人口万	二付自殺者
一、七	一、七	一	一	一	一	一	一	一	一	一	一	一	一	一、七	一、七
一、三	一、三	一	一	一	一	一	一	一	一	一	一	一	一	一、三	一、三

警察

變死者及棄兒ノ二

二六九

警察署	自殺	殺害	過誤殺	誤死	難船	途上	火災	洪水	其他	不詳	合計	棄兒	現住人口方 ニ付自殺者
撫養警察署	七										二四		一〇七
板西分署	二										四二		三四九
一條分署	四										一四		一七七
石井警察署	五										二二		一六七
神領分署	三										七		二三〇
桑川警察署	四										一一		一六六
山瀬分署	三										三		一一六
八幡警察署	五										三三		一一一
脇町警察署	〇										二六		二〇五
貞光分署	六										一八		二二〇
池田警察署	二										五四		三三八
三野分署	三										三三		六三三
小松島警察署	二										三四		三三八
富岡警察署	九										三二		一七六
立江分署	六										二六		二三四
鷺敷分署	五										二一		三八六
日和佐警察署	一										二二		〇四三
合計	一〇	一	一	一	一	一	一	一	一	一	二七〇	一	二六〇

川西分署	總計	明治卅七年	同卅六年	同卅五年	同卅四年	同卅三年
六	一五二	一五六	一五七	一五七	一四〇	一三三
一	八	六	一八	二	八	五
一	三	三	九	七	一	一
一五	二二	一九九	一九三	一八一	一五〇	一七四
一	二七	五	四	九	九	八
一	二五	二六	二七	二	二八	一八
一	三	〇	八	七	八	四
一	一	一	一	一	一	五
一	一四	七	二	四	三	五
一	二	五	〇	四	一	三
二	四四五	四一七	四三七	三八三	三五六	三五五
一	二	六	四	二	二	五
二六〇	二二六	二二三	二二二	一七五	二〇一	一九三

第一八一

變死者及棄兒ノ二

明治三十八年

自殺	一月		二月		三月		四月		五月		六月		七月		八月		九月		十月		十一月		十二月		計
	男	女	男	女	男	女	男	女	男	女	男	女	男	女	男	女	男	女	男	女	男	女	男	女	
縊																									四四
入水																									一五
及物																									六一
鐵砲																									七二
毒藥																									九
合計																									二七二

自殺人	精神錯亂	親族ノ不和ニ依リ	活計ノ困難ニ依リ	飢餓ニ頻シテ	實母ノ譴責ヲ憂ヒテ	孫ノ入籍上ノ事ヲ憂ヒテ	不具ヲ苦ニシ	子ナキヲ憂ヒテ	離婚ヲ憂ヒテ	實父ノ不品行ヲ苦ニシテ	夫ノ不品行ヲ苦ニシテ	不詳	年齢		
													男	女	
毒藥ニテ	入水シテ	縊レテ	入水シテ	縊レテ	縊レテ	縊レテ	縊レテ	縊レテ	縊レテ	縊レテ	縊レテ	銃砲ニテ	十六年未満	二	一
													十六年以上	二	一
													二十年以上	二	一
													二十五年以上	二	一
													三十年以上	九	一
													三十五年以上	一	一
													四十一年以上	一	一
													四十五年以上	一	一
													五十一年以上	一	一
													五十五年以上	一	一
													六十一年以上	一	一
													合計	七	一
													計	八	二

自殺人	父母ト口論シテ	親族ノ不和ニ依リ	活計ノ困難ニ依リ	病ヲ苦ニシ	無實ノ惡評ヲ苦ニシ	夫婦爭論ニ依リ	怨恨ニ依リ	前非ヲ苦ニシ	精神錯亂	痴情ニ依リ	計	年齢		
												男	女	
入水シテ	劇藥ニテ	縊レテ	入水シテ	又物ニテ	劇藥ニテ	入水シテ	毒藥ニテ	入水シテ	入水シテ	入水シテ	計	十六年未満	二	一
												十六年以上	二	一
												二十年以上	二	一
												二十五年以上	二	一
												三十年以上	九	一
												三十五年以上	一	一
												四十一年以上	一	一
												四十五年以上	一	一
												五十一年以上	一	一
												五十五年以上	一	一
												六十一年以上	一	一
												合計	七	一
												計	八	二

		シラ傷人														
		口論ノ末					痴情ニ依リ					醉狂ノ上				
		手ニテ	家臺ニテ	双物ニテ	竹ニテ	木ニテ	石ニテ	火鉢ニテ	手ニテ	双物ニテ	下駄ニテ	木片ニテ	手ニテ	石ニテ	木ニテ	手ニテ
十六年未満	男															
十六年未満	女															
十六年以上	男															
十六年以上	女															
二十年以上	男															
二十年以上	女															
三十年以上	男															
三十年以上	女															
四十年以上	男															
四十年以上	女															
五十年以上	男															
五十年以上	女															
六十年以上	男															
六十年以上	女															
合計	男															
合計	女															
合計	計															

總計	強盜ニ依リ		怨恨ニ依リ	
	手ニテ	唐鉄ニテ	手ニテ	煙管ニテ
五				
五				
一六				
五				
二六				
九				
二六				
五				
一四				
五				
一〇				
三				
七				
一〇四				
三三				
一三七				

警察署	失火		放火	計	延焼セシ度	延焼セザリシ度	戸數	罹災
	度	雷火及不審火						
德島警察署	二七			二七	五	一四	一三	一八四坪
撫養警察署	二			二	四	九	一九	二五一
板西分署	八			八	二	三三	二〇	三六六
一板分署	三			三	四	二九	三〇	四三九
石井警察署	二五			二五	一	一七	九	四八五
神領分署	二			二	一	八	一〇	一六四
桑川警察署	六			六	一	三	一	一七四
總計	二			二	一	三	一五	一八三

警察

旅舍宿泊人

他府縣人

外國人

合計

計

官吏本縣人	他府縣人		外國人		合計
	男	女	男	女	
池田警察署	四、三三九	二、七八一	二、七〇八	三、七七五	五、九一五
三野分署	一、二六五	七、四〇二	二、八二三	二、八三三	一、一四八
小松島警察署	七五〇	一、五五七	四、五二八	一、〇〇一	二、〇七九
富岡警察署	八四五	三、三五六	四、七九	二、六三三	四、〇二八
立江分署	二八二	一、六六五	六、六一九	二、六九四	三、三五六
鷲敷分署	八一五	一、七六三	一、四一五	二、二八	一、九八六
日和佐警察署	六四四	一、六三六	六、〇一七	二、四四三	三、〇三三
川西分署	一、〇一〇	二、四六九	七、七八三	二、〇八八	三、三六六
總計	二〇、〇六五	三、五九三	一、五二〇	三、八三九	五、三二一
明治三十七年	一、七五九	九	一、五三三	三、四三六	五、〇八九
同 三十六年	一、七五六	二五	一、六四二	三、九〇七	五、三三九
同 三十五年	一、六四二	一八	一、六四二	三、七一九	五、三三三
同 三十四年	一、五七三	一八	一、三七六	二、四七三	四、九三三
同 三十三年	一、四六二	一八	一、七四四	四、八二六	四、八二六

旅舍宿泊人ヲ月別ニ掲クレバ次ノ如シ

男	女	計	合計	
			男	女
一	四、六三〇	五、二〇七	三、九〇九	六、三〇四
二	四、二八三	五、九〇一	三、九二八	六、三三〇
三	五、一三四	一〇、二二四	四、二六三	六、三三〇
四	五、八四〇	二、一〇二	四、二五八	六、八六三
五	四、八四七	九、七六五	四、二五八	五、八九六
六	三、七〇三	六、三二六	四、五二七	五、七八五
七	三、七九五	六、二八七	五、三二一	六、二七〇
總計	四、八二二	五、一五七	五、三二一	六、二七〇

第一八八

政談非政談集會

明治三十八年

政談	非政談	合計	
		男	女
一	四、六三〇	五、二〇七	三、九〇九
二	四、二八三	五、九〇一	三、九二八
三	五、一三四	一〇、二二四	四、二六三
四	五、八四〇	二、一〇二	四、二五八
五	四、八四七	九、七六五	四、二五八
六	三、七〇三	六、三二六	四、五二七
七	三、七九五	六、二八七	五、三二一
總計	四、八二二	五、一五七	五、三二一

警察

政談非政談集會

二八七

財政 國稅

第一九七 國稅

明治三十七年度

總計	三好郡	美馬郡	麻植郡	阿波郡	板野郡	名西郡	海部郡	那賀郡	勝浦郡	名東郡	徳島市	地租	所得稅	酒稅	醬油稅	所取引	賣藥稅	鑛業稅	營業稅	砂糖消費稅	通行稅	毛織物消費稅	計	平均現住 一戸ノ負擔
八七二七五〇	五、五六九	六、四三三	五、二二五	五、三九七	一、七三三	六、五八〇	三、八六八	一、七三三	六、七九五	九、〇五六	三、四三〇	一、〇四三	六、九一八	六、九一八	一、〇四三	二、〇〇〇	二、〇〇〇	一、五五〇	一、四〇五	一、三九二	一、二二二	一、三〇〇	一、三〇〇	一、四七二
八七二七五〇	五、五六九	六、四三三	五、二二五	五、三九七	一、七三三	六、五八〇	三、八六八	一、七三三	六、七九五	九、〇五六	三、四三〇	一、〇四三	六、九一八	六、九一八	一、〇四三	二、〇〇〇	二、〇〇〇	一、五五〇	一、四〇五	一、三九二	一、二二二	一、三〇〇	一、三〇〇	一、四七二

表中×印ハ印紙納付ナリ

明治卅六年度	同卅五年度	同卅四年度	同卅三年度	同卅二年度
六、五九〇	六、四三三	六、四三三	六、四三三	六、四三三
五、九三〇	五、九三〇	五、九三〇	五、九三〇	五、九三〇
五、八〇七	五、八〇七	五、八〇七	五、八〇七	五、八〇七
三、二九二	三、二九二	三、二九二	三、二九二	三、二九二
一、八三三	一、八三三	一、八三三	一、八三三	一、八三三
二、六二四	二、六二四	二、六二四	二、六二四	二、六二四
七、九四二	七、九四二	七、九四二	七、九四二	七、九四二
七、〇三八	七、〇三八	七、〇三八	七、〇三八	七、〇三八
一、四〇九	一、四〇九	一、四〇九	一、四〇九	一、四〇九
二、一三六	二、一三六	二、一三六	二、一三六	二、一三六

第一九八 國稅ノ細目

田租	郡村宅地租	市街宅地租	雜地租	延納年賦	計
四三三、二〇八	一、八九六	二、八二七	三、〇三五	四六	八七二、七五〇
三、四〇一、八五	六、五八一〇	一、七八二九	三、三三〇、三三	四八	六、五九四、〇六
三、三二二、四三三	六、六〇六一	一、七九五	三、九九九七	一〇四	六、四六六、六六
三、九六三、三三	六、六〇五六	一、八〇七三	三、三六四、四六	一三九	六、四〇四、四八
三、五五七、一七	六、六〇一八	一、八二八一	三、三三三、五七	一八八	六、六九四、六一
二、四九〇、三六	六、六〇二一	一、八五二八	三、〇八一〇	二六九	五、三九〇、七六

財政 國稅ノ細目

總計	毛織物消費稅	通行稅	砂糖消費稅	營業稅	賣藥稅	取引所稅	醬油稅	計	鑛業稅			酒造稅			所得稅
									砂金採取地稅	鑛區稅	鑛業稅	含有酒精稅	酒造稅	酒造稅	
1,871,630	130	1,142	1,370	93	1,387,955	2,208	55,968	366	274	876	691,584	691,584	1,043,733	1,043,733	
1,409,734			7,038	7,948	1,813	1,271	23,983	262	2,041	583	580,677	580,677	590,330	590,330	
1,517,033			2,137	7,946	1,794	226	23,069	226	1,344	924	703,062	703,062	531,144	531,144	
1,519,554			974	7,270	1,686	615	22,808	229	1,077	1,072	715,710	715,710	491,577	491,577	
1,378,499				681	1,624	179	20,733	195	958	997	573,943	573,943	405,441	405,441	
1,211,958				631	1,580	348	16,783	137	544	604	604,048	604,048	311,533	311,533	

第一九九 地租ノ細目

明治三十七年度

總計	德島市	名東郡	勝浦郡	那賀郡	海部郡	名西郡	板野郡	阿波郡	麻植郡	美馬郡	三好郡	田宅地		延納年賦	計
												田	宅地		
4,221,040	4,178,807	4,339,437	5,707,802	1,491,706	2,793,989	1,321,061	692,759	1,704,344	7,013,366	2,298,988	1,883,330	2,826,698	2,826,698	4,178,807	3,950,984
1,477,244	1,513,700	6,022,621	1,445,286	3,473,070	11,247,433	28,906,334	9,595,881	10,692,695	10,912,566	8,381,819	2,435,600	29,421,550	29,421,550	1,477,244	9,055,550
3,031,355	2,041,009	4,554,052	9,802,838	7,318,451	41,355,608	83,551,794	26,757,633	34,647,978	39,535,167	21,335,600	3,031,355	10,000,000	10,000,000	4,588,000	3,950,984
4,588,000	1,487,000	6,769,699	1,735,873	3,868,440	65,804,702	181,733,999	53,397,088	52,351,039	63,447,721	51,568,739	4,588,000	872,749	872,749	4,588,000	3,950,984

第二〇〇 所得稅ノ細目

明治三十七年度

總計	德島市	名東郡	勝浦郡	那賀郡	海部郡	名西郡	板野郡	阿波郡	麻植郡	美馬郡	三好郡
872,749	3,950,984	9,055,550	3,950,984	1,735,873	65,804,702	181,733,999	53,397,088	52,351,039	63,447,721	51,568,739	4,588,000

第二〇六 國庫稅外歲入

明治三十七年度

部	常										金 額			
	入	收					雜							
		計	扶助料法納金	學校職員退隱及遺族	官吏遺族扶助法納金	雜收	返納金	辨償金	沒收金	罰金及料		計	水面使用料	地所使用料
合計	二九〇四二五四	二四一九八〇〇	一一二五八〇八	六八五七四六	〇・四八〇	八八五七四	・六七八〇	七六七七	五〇四七三五	四八四・四五四	一六一・〇九四	八八三九三	二四九〇〇	二二〇六七
同	三十二年度													
同	三十三年度													
同	三十四年度													
同	三十五年度													
同	三十六年度													
同	三十七年度													
總計	七四八・五三五													
軍資金	三九三・一九五													
軍資獻納金	六三三・〇八六													
臨時														
雜收入	四四四・三													
返納金	五七六・六五五													
代下拂物有官	四八二・六五八													
物品拂下代	九五・九九七													
地所拂下代	五七六・六五五													
計	二六七八・八〇三													

第二〇七 國庫支出ノ縣經費

明治三十七年度

費	廳	給 諸 及 給 俸					幣 社 及 國 幣 社 例 祭 幣 料	計	金 額
		賞	退	休	判	奏			
消耗品費	備用品費	賞與	官賜金	職俸給	任俸給	任俸給	計	二二四・五〇〇	
筆紙墨文具費	圖書及印刷費	計	計	計	計	計	計	二二〇・五〇〇	
一〇〇・七〇五	三三・一六五	四六五・六〇二	一四二・七五〇	一・二七六・九五八	二四・五九四・四二二	一五・六〇四・三六四	三・〇〇〇・〇〇〇	二二〇・五〇〇	
七四・五三〇	九・九〇五	六五・七〇〇	一四・二七五〇〇	一・二七六・九五八	二四・五九四・四二二	一五・六〇四・三六四	三・〇〇〇・〇〇〇	二二〇・五〇〇	
費	褒賞費	雜費	及	給	雜	旅	廳	金	
賞狀費	木杯製造費	雜費	被服費	傭料	警察與給	給與	通信運搬費	額	
計	計	計	計	計	計	計	計	額	
九〇・八五〇	八二・二五〇	六八・一五七・三三	二四四・七二〇	一〇三・七五〇	二五七・一七六	三五八・七九六	五二七・〇三三	二二・九五五・四〇〇	
七・七〇〇	一・〇〇〇	二四四・七二〇	一〇三・七五〇	二五七・一七六	三五八・七九六	三五八・七九六	五二七・〇三三	二二・九五五・四〇〇	
費	警察費連帶支辨金	兵	徵	備	備	備	備	金	
營繕官舍修繕費	恩賜及救助費	雜費	檢丁及新兵旅費	通信運搬費	消耗品費	筆紙墨文具費	圖書及印刷費	額	
計	計	計	計	計	計	計	計	額	
二五〇・七五〇	四・三三三・三三	三・八八五・七五三	一一・五六〇	二七・〇六三	八・五〇〇	一〇・四六〇	六三・三三〇	六三・三三〇	
一九二・四三〇	四・三三三・三三	三・八八五・七五三	一一・五六〇	二七・〇六三	八・五〇〇	一〇・四六〇	六三・三三〇	六三・三三〇	

經																
雜種稅																
採藻稅	漁業稅	屠畜稅	水車稅	自轉車稅	車稅	船稅	日本形船稅	西洋形船稅	遊技場稅	人寄席稅	興業稅	演劇稅	市場稅	藝妓稅	幫間稅	俳優稅
明治卅七年度	三〇、六〇〇	七八、七五五	六六、二九〇〇〇	七四、三六〇〇	六八、六五〇〇	一七、九四二、五八〇	六二、九九八、八六〇	九六、一九〇〇〇	一、一九〇、七四〇	二五、五〇〇〇	二二、四三、三七〇	五、六九、四三〇	一、五三三、九八〇	八二、八七〇	六、九四〇、四〇〇	一九、二〇〇
同卅六年度	四七、四〇〇	六六、四九、九四六	三八、一六、〇〇〇	七四、七九〇〇	八六、五〇〇〇	一七、三三三、五三〇	六二、七七一、〇〇〇	九七、二一九〇	一、二〇一、一七〇	五、四、五〇〇	三三、七、九〇	一〇、九、四八〇	二、九〇、九、四〇〇	二〇、八〇	七、五八八、五〇〇	三三、九、二〇〇
同卅五年度	五二、九、九〇〇	六二、二九、六三三	三〇、三三、〇〇〇	六五、三、三三〇	三九、七、五〇〇	一六、五八六、六六〇	六二、二、九八八	一〇、九、五七、七三〇	一、九、二、五五〇	三、六、五〇〇	三〇、〇、五九〇	一、一、三、三、九〇	三、八〇、五、八八五	二、〇、〇	九、〇、五、八、三三〇	四七、七、六〇〇
同卅四年度	五、四、六〇〇	六、四、七、九、九〇	二、六、六、五、〇〇〇	六、三、八、三、三三〇	二、七、二、五、〇〇	一六、六、九、二、五二〇	六二、五、九、〇、五五	一、七、九、七、七、一七	一、四、〇、〇、四、七六	二、四、〇、〇〇	二、〇、七、三、四	一、五、〇、〇、一、〇八	三、九、六、〇、六五	二、一、五〇	一〇、〇、一、六、一〇〇	四、三、三、〇〇〇
同卅三年度	三、七、〇、三三	五、三〇、三、二九八	二、九、七、七、〇〇〇	六、〇、九、八、七五	四、五、〇、三三	一五、五、五、八、三三八	五、三、二、六、八八	一、二、三、〇、〇、五、五六	一、三、三、三、四、一三	一、〇、〇〇	二、六、三、五、一〇	一、四、五、三、八〇七	三、九、四、五、七、六四	二、一、〇、一、一	七、二、八、八、〇〇〇	四、四、八、〇〇〇
同卅二年度	三、七、四〇〇	五、二、六、八、六四	三、五、六、〇〇〇	五、一、一、七、五	五、一、一、七、五	一五、三、四、三、七〇	五、一、四、六、七、二四	一、一、三、〇、〇、七、五	一、三、八、六、一八	五、五、〇〇	二、三、三、七、九	一、三、〇、五、〇、六	三、五、〇、七、七五	二、二、二	六、九、三、三、三三	八、〇〇〇

常																	
部																	
懲罰及沒收金	國庫下渡金	警察費下渡金	在縣獄囚徒費	計	財產收入	不動產收入	家屋稅	戶數割	所得稅附加稅	營業稅附加稅	計	飼犬稅	乘馬稅	所得割	鑛業割	狩獵割	筏獵稅
八、五、八、八三	一、九、二、四、〇〇三	一、九、三、四、五〇三	一、一〇、二、九二	一、一〇、二、九二	一、一〇、二、九二	一、一〇、二、九二	一、一〇、二、九二	一、一〇、二、九二	一、一〇、二、九二	一、一〇、二、九二	一、一〇、二、九二	一、一〇、二、九二	一、一〇、二、九二	一、一〇、二、九二	一、一〇、二、九二	一、一〇、二、九二	一、一〇、二、九二
四、六、三、四八	一、八、九、三、三、六二	一、八、九、三、三、六二	一、一、三、三、六二	一、一、三、三、六二	一、一、三、三、六二	一、一、三、三、六二	一、一、三、三、六二	一、一、三、三、六二	一、一、三、三、六二	一、一、三、三、六二	一、一、三、三、六二	一、一、三、三、六二	一、一、三、三、六二	一、一、三、三、六二	一、一、三、三、六二	一、一、三、三、六二	一、一、三、三、六二
七、一、七、三	一、八、一、二、七、〇五	一、八、一、二、七、〇五	八、三、三、四四	八、三、三、四四	八、三、三、四四	八、三、三、四四	八、三、三、四四	八、三、三、四四	八、三、三、四四	八、三、三、四四	八、三、三、四四	八、三、三、四四	八、三、三、四四	八、三、三、四四	八、三、三、四四	八、三、三、四四	八、三、三、四四
三、七、〇、一、七四	一、七、六、〇、五、四八	一、七、六、〇、五、四八	六、〇、七、四九	六、〇、七、四九	六、〇、七、四九	六、〇、七、四九	六、〇、七、四九	六、〇、七、四九	六、〇、七、四九	六、〇、七、四九	六、〇、七、四九	六、〇、七、四九	六、〇、七、四九	六、〇、七、四九	六、〇、七、四九	六、〇、七、四九	六、〇、七、四九
八、七、一、七〇	一、五、七、八、五、〇三	一、五、七、八、五、〇三	一〇、二、七〇	一〇、二、七〇	一〇、二、七〇	一〇、二、七〇	一〇、二、七〇	一〇、二、七〇	一〇、二、七〇	一〇、二、七〇	一〇、二、七〇	一〇、二、七〇	一〇、二、七〇	一〇、二、七〇	一〇、二、七〇	一〇、二、七〇	一〇、二、七〇
八、九、二、九〇	一、六、一〇、一、七、五〇	一、六、一〇、一、七、五〇	一、五、八、五、二七	一、五、八、五、二七	一、五、八、五、二七	一、五、八、五、二七	一、五、八、五、二七	一、五、八、五、二七	一、五、八、五、二七	一、五、八、五、二七	一、五、八、五、二七	一、五、八、五、二七	一、五、八、五、二七	一、五、八、五、二七	一、五、八、五、二七	一、五、八、五、二七	一、五、八、五、二七

財政縣歲入

經		常																	
雜收入		常																	
使用及占用料	請願巡查費	納業付料	物品賣拂代	因徒工錢收入	別房留置場	食費償還	慈惠用收入	手數料	寄宿舍料	賦金	返納金	行旅死亡人	遺留金收入	滯納處分費	辨償金	賠償金	國庫補助收入	過年度補助收入	行政執行費徵收金
明治卅七年度	一四〇九五四二	五八八〇五七	一六七五八五五〇	五五八七九六五四				二一八一五六八		三六九四八〇	一三七六三一			三九七九二	〇二〇八				
同卅六年度	八五〇〇二七	五五七七七二	一七〇二二五〇	二九八四八八〇				二四七二四〇		四〇三三〇〇	四九三三四			三三七八五	二八五五				
同卅五年度	四一九三三〇	五五八七七九	一六二〇九〇五〇	一四八四六八〇〇				五七一九九〇		四〇七二二〇〇	六〇八九七			八四六六四	〇二〇八				
同卅四年度	三九二二六八	三七四一六五	一四八四六八〇〇	九八七二四七				四七九一七		四三三三三	三二三五七			〇四〇〇	八九一一				四三〇五
同卅三年度	四〇四六七〇	二〇八三〇二	一四二一六九〇〇	三八三三四三八				三八一四七		三五九八〇〇	四七六八四			二九九四九九					
同卅二年度	三七七三三	一七九二六八	一〇九三三〇〇	五八二九一八四				一五二六八		一四六〇〇〇	四二二九四			九五四八一					

財政縣歲入

經		常																		
部		部																		
計	計	年度後追納金	共進會通券料	配當金	償還金	夫役現品代	納金剩餘	年度後收入金	計	越	越	越	越	越	越	越	越	越	越	越
明治卅七年度	八二五八七〇六	二五二七二〇	三六〇七五〇	三三三三三	三三三三三	三三三三三	三三三三三	三三三三三	三三三三三	三三三三三	三三三三三	三三三三三	三三三三三	三三三三三	三三三三三	三三三三三	三三三三三	三三三三三	三三三三三	三三三三三
同卅六年度	三三〇〇七六四	九四三三三二	一四六〇七二	三三三三三	三三三三三	三三三三三	三三三三三	三三三三三	三三三三三	三三三三三	三三三三三	三三三三三	三三三三三	三三三三三	三三三三三	三三三三三	三三三三三	三三三三三	三三三三三	三三三三三
同卅五年度	二五二二八二五	七五五五五七	七三六〇〇〇	三三三三三	三三三三三	三三三三三	三三三三三	三三三三三	三三三三三	三三三三三	三三三三三	三三三三三	三三三三三	三三三三三	三三三三三	三三三三三	三三三三三	三三三三三	三三三三三	三三三三三
同卅四年度	三三三三三	五三三三三	三三三三三	三三三三三	三三三三三	三三三三三	三三三三三	三三三三三	三三三三三	三三三三三	三三三三三	三三三三三	三三三三三	三三三三三	三三三三三	三三三三三	三三三三三	三三三三三	三三三三三	三三三三三
同卅三年度	三三三三三	三三三三三	三三三三三	三三三三三	三三三三三	三三三三三	三三三三三	三三三三三	三三三三三	三三三三三	三三三三三	三三三三三	三三三三三	三三三三三	三三三三三	三三三三三	三三三三三	三三三三三	三三三三三	三三三三三
同卅二年度	三三三三三	三三三三三	三三三三三	三三三三三	三三三三三	三三三三三	三三三三三	三三三三三	三三三三三	三三三三三	三三三三三	三三三三三	三三三三三	三三三三三	三三三三三	三三三三三	三三三三三	三三三三三	三三三三三	三三三三三

經		明治卅七年度	同卅六年度	同卅五年度	同卅四年度	同卅三年度	同卅二年度
土木費	道路橋梁費	三三三,四二九.七	二九六,〇五〇.六	二六六,六八三.三	二二七,〇〇五.四	二八,四五九.八	三三,〇八一.四
	治水堤防費	一四,五八九.七〇八	二二,八二八.〇九	三二,四七九.六七四	一四,三一九.〇三三	八七,四七七.一一〇	一五,六〇四.八七〇
測量費	測量費	三五六.〇八九	三九六.九五五	六九九.二二五	六七六.六九〇	四一八.八〇〇	三三九.六五〇
	河川管理費	八七六.五七〇	九七二.八八〇	九六三.六八五	一,一六〇.〇〇〇	一,一八〇.〇〇〇	一,〇四五.〇〇〇
土木調査費	土木調査費	三九二,四四二.九四	五三六,五七七.〇七	六二七,五五三.九七	三七六,九五七.六七	二六三,五五三.九五	一九〇,四七五.八五一
	計	三,二七六.七四一	三,五五四.四四七	三,六三三.八五七	三,五三三.〇九五	二,九六五.〇三三	三,四七四.六一八
縣會議費	縣會議費	一九六.二九九〇	三〇,六三八.五七	二八,八六九.九六七	二,四七九.四六四	二,二八六.四六五	八五七.〇八七
	縣參事會諸費	四,五三九.三三一	六,六一八.二〇四	六,五八〇.五六〇	六,〇〇一.五九九	五,二五一.四八七	四,三三三.七〇五
衛生費	衛生諸費	一四,五一一.三六〇	一三,七一一.九	七,七二〇.九九	六,三五一.八〇	五,三九七.五五六	六,六六一.〇五
	健康診斷費	五〇,二〇〇	四,五七五.二五〇	一〇,〇六七.二六	五,五七一.七〇六	一三,一二四.五四六	七,六三五.六〇九
地方病調査費	地方病調査費	四,六一五.三六三	四,一八一.〇五八	四,三九八.八六五	三,八一五.六六一	三,一四三.九五二	三,〇七二.〇四八
	計	一九〇,八一.四五九	一九三,五五七.三六	一九〇,〇三二.九五	一八二,〇五八.四七	一六七,八四九.七	一六五,〇四三.二五
德島縣師範學校費	德島縣師範學校費	三九二,九五.四〇〇	四一,二八一.〇五八	四三,九八八.八六五	三八,一五六.六一九	三一,四三九五.一	一六,五〇四.三二五
	德島縣立工業學校費	一〇〇,五六.四四九	九,五四五.九四	一〇,三三三.九五	一八,〇五八.四七	一六,七八四.五九七	七,九二九.六九五
德島縣立農業學校費	德島縣立農業學校費	一〇〇,五六.四四九	九,五四五.九四	一〇,三三三.九五	一八,〇五八.四七	一六,七八四.五九七	七,九二九.六九五
	德島縣立中學校費	一三,一五〇.〇三五	一三,六六〇.〇四八	一四,一八九.九七一	一三,八四五.〇九〇	一二,〇六八.七八八	一二,〇六八.七八八
德島縣富岡中學校費	德島縣富岡中學校費	一三,一七四.七七二	一三,九六一.九五四	一四,三三〇.五四七	一四,一七八.九五九	一二,八七二.〇九二	七,九〇九.四七三
	計	一,〇五六一.六六三	一,一七五.四四五	一,一三九.二八七	一,四三八.二三四	一,〇二六.〇三六	八二二.四五四

常		明治卅七年度	同卅六年度	同卅五年度	同卅四年度	同卅三年度	同卅二年度
教育費	德島縣高等女學校費	一〇,五六一.六六三	一,一七五.四四五	一,一三九.二八七	一,四三八.二三四	一,〇二六.〇三六	八二二.四五四
	德島縣立工業學校費	二〇,九八八.〇〇五	一,三三八.三二	一,三九八.八六五	九,一四〇.二三五	七,二八九.五四八	六三,九三六.九八五
郡廳	俸給及諸給	四三三,二〇三.三四	四一七,三七六.五〇	四一〇,九二四.三五	三九七,二一〇.七七	三六七,五一一.三三	三三三,三四八.六六
	修繕費	四九,一三五.五六	七七七.〇四六	一〇,四九九.〇二	一,一五二.四〇八	八三六.三三三	一四九.八九四
郡廳	舍修繕費	四九,一三五.五六	七七七.〇四六	一〇,四九九.〇二	一,一五二.四〇八	八三六.三三三	一四九.八九四
	計	七,六五二.三五一	七,〇八八.五六五	七,一八二.二七六	七,三三三.九〇五	一,一〇九.一六七	一〇,四三三.〇九〇
郡吏員給料旅費及廳中諸費	計	五〇,八六二.五七五	四八,八二六.二二五	四八,二七四.六〇一	四七,〇七三.九〇五	四七,八四三.〇〇二	四四,七七七.七五二
	救助費	一〇,八六五.〇三	六,九九六.五五七	四,七九九.七九五	四,四四八.六八九	六,七九.一五三	八,九七.四四九
教育費	救助費	一〇,八六五.〇三	六,九九六.五五七	四,七九九.七九五	四,四四八.六八九	六,七九.一五三	八,九七.四四九
	令達諸費	六,三八三.八七	九,〇三七.九三	九,〇二四.四〇	九,三一〇.七〇	九,〇〇〇.〇〇〇	九,〇〇〇.〇〇〇
勸業費	勸業會費	二,七八八.六〇	三,四六五.八四九	一〇,四六九.三四〇	二,八五二.二二四	二,五四四.五三六	四,八一.三三二
	地方測候所費	三,七一一.五二	四,一三三.五四一	三,七〇七.二六六	三,一四九.五四六	二,〇四〇.三〇三	一,七〇六.〇三二
勸業費	農事講習所費	—	—	—	—	—	—
	農事試驗場費	六,八六八.六〇二	五,三四〇.一〇三	—	—	—	—
勸業費	水產試驗場費	六,六三三.〇三五	七,四一七.八〇四	七,三〇六.八七九	—	—	—
	勸業諸費	一〇,九八一.三七八	一〇,四三七.三二二	四,四一三.〇六二	一,一七七一.七五一	六,〇三三.三六二	五,四三三.〇〇〇
計	計	八八,〇七七.三四七	三〇,七九二.五二七	二八,六六四.二七〇	一七,三七三.五二一	一〇,六〇七.〇九〇	七,六一九.二六三

經常部合計	常部									
	縣稅	縣取	縣廳	縣監獄	縣議會	縣財政	縣收	縣費	縣費	縣費
明治卅七年度	107,000.00	5,000.00	157,000.00	45,253.60	4,188.00	8,848.00	55,750.00	40,310.30	37,450.00	456,677.74
同卅六年度	141,119.97	5,000.00	191,119.97	98,165.80	5,392.00	6,013.10	54,050.80	101,705.00	396,100.54	
同卅五年度	117,096.74	5,000.00	175,580.04	94,030.00	1,032.47	2,919.80	44,469.80	110,000.00	405,133.68	
同卅四年度	110,555.00	5,378.85	166,433.33	67,351.80	6,058.80	3,339.80	41,410.00	52,500.00	336,584.71	
同卅三年度	105,496.96	13,343.00	118,839.96	50,951.30	2,604.70	1,061.80	33,217.99	42,190.00	411,538.70	
同卅二年度	100,477.31	16,317.00	116,794.31	78,169.40	3,845.00	1,187.05	5,042.00	48,239.00	496,226.96	

部	時	臨	部						
			警察廳	土木費	衛生	教育	農學校	費補助	
警察廳	廳舍建築費	道路橋梁費	41,843.50	1,313.10	8,278.97	4,082.53	6,037.31	6,840.98	6,380.57
土木費	治水土堤防費	河川臺帳調製費	60,581.77	19,141.86	8,278.97	4,082.53	6,037.31	6,840.98	6,380.57
衛生	市町村衛生費補助	衛生院費補助	4,472.13	8,278.97	4,082.53	6,037.31	6,840.98	6,380.57	6,380.57
教育	費建築費	費補助	1,313.10	1,313.10	1,313.10	1,313.10	1,313.10	1,313.10	1,313.10
農學校	費補助	費補助	1,313.10	1,313.10	1,313.10	1,313.10	1,313.10	1,313.10	1,313.10
合計	合計	合計	118,459.97	37,792.71	22,068.13	15,848.96	22,425.52	22,877.53	22,877.53

時	臨										
	前年度歲入補充費	羅災救助基金繰入	縣債費	縣債費	縣監獄建築費	縣廳合建築費	勸業補助費	勸業費	勸業費	勸業費	教育補助費
明治卅七年度	150,000.00	240,000.00	2,400,000.00	2,400,000.00	480,000.00	9,000,000.00	9,000,000.00	9,000,000.00	9,000,000.00	9,000,000.00	2,500,000.00
同卅六年度	150,000.00	518,000.00	3,800,000.00	3,800,000.00	480,000.00	9,000,000.00	9,000,000.00	9,000,000.00	9,000,000.00	9,000,000.00	5,000,000.00
同卅五年度	150,000.00	99,739,999.00	9,173,999.00	9,173,999.00	9,000,000.00	9,000,000.00	9,000,000.00	9,000,000.00	9,000,000.00	9,000,000.00	2,500,000.00
同卅四年度	170,000.00	1,057,083,334.00	1,670,833.00	1,670,833.00	890,000.00	11,679,690.00	11,679,690.00	11,679,690.00	11,679,690.00	11,679,690.00	2,500,000.00
同卅三年度	82,266.00	78,453,334.00	22,453,334.00	22,453,334.00	560,000.00	8,142,275.00	8,142,275.00	8,142,275.00	8,142,275.00	8,142,275.00	2,500,000.00
同卅二年度	70,130.00	70,130.00	70,130.00	70,130.00	1,137,877.00	7,316,898.00	7,316,898.00	7,316,898.00	7,316,898.00	7,316,898.00	2,500,000.00

部	臨時部合計	經常部臨時部總計									
		地租割下戻	過年度追拂	營業稅下戻	過年度課納下戻	家屋稅下戻	賠償金	現品見積金下戻	警察費追拂	市町村衛生費補助追拂	勸業費追拂
雜出	計	14,933.00	7,190.00	7,742.00	210,650.00	118,003.00	215,210.00	633,000.00	219,933.00	219,933.00	219,933.00
計	計	1,493.33	719.00	774.20	21,065.00	11,800.30	21,521.00	63,300.00	21,993.30	21,993.30	21,993.30
計	計	149,330.00	71,900.00	77,420.00	2,106,500.00	1,180,030.00	2,152,100.00	6,330,000.00	2,199,330.00	2,199,330.00	2,199,330.00
計	計	1,493.33	719.00	774.20	21,065.00	11,800.30	21,521.00	63,300.00	21,993.30	21,993.30	21,993.30
計	計	14,933.00	7,190.00	7,742.00	210,650.00	118,003.00	215,210.00	633,000.00	219,933.00	219,933.00	219,933.00
計	計	149,330.00	71,900.00	77,420.00	2,106,500.00	1,180,030.00	2,152,100.00	6,330,000.00	2,199,330.00	2,199,330.00	2,199,330.00

第二二 縣稅滯納處分人員及金額 [X所得稅] [附加稅]

明治三十七年度

臨時部合計	經常部臨時部總計	臨時部				縣補助金 教育費補助金	國庫補助金 教育費補助金	寄付金	雜收入 貸與金返償 各村特別分賦額
		縣補助金	國庫補助金	寄付金	雜收入				
名東郡	三六三三	五七六							円
勝浦郡	二三八三	三〇							円
那賀郡	三六五五	四一六							円
海部郡	二二〇四	五三四							円
名西郡	五三四〇	三六四							円
板野郡	八二〇八	四六一							円
阿波郡	七六七五	五一九六							円
麻植郡	二二七五	二七九							円
美馬郡	一六八二	一一四九三							円
三好郡	一六四〇	四一〇							円
計	七八四三二	三〇一五二							円

第二二三 郡歳入ノ二

計	明治卅七年度		同卅六年度		同卅五年度		同卅四年度		同卅三年度		同卅二年度	
	財產收入	不動產收入	財產收入	不動產收入	財產收入	不動產收入	財產收入	不動產收入	財產收入	不動產收入	財產收入	不動產收入
計	一〇九五	二七一	八二四	八二四	九九九	二一九	七〇〇	七〇〇	九五九	二〇四	七五五	七五五
財產收入												
不動產收入												
計												
財產收入												
不動產收入												
計												
財產收入												
不動產收入												
計												
財產收入												
不動產收入												
計												
財產收入												
不動產收入												
計												
財產收入												
不動產收入												
計												
財產收入												
不動產收入												
計												
財產收入												
不動產收入												
計												
財產收入												
不動產收入												
計												
財產收入												
不動產收入												
計												
財產收入												
不動產收入												
計												
財產收入												
不動產收入												
計												
財產收入												
不動產收入												
計												
財產收入												
不動產收入												
計												
財產收入												
不動產收入												
計												
財產收入												
不動產收入												
計												
財產收入												
不動產收入												
計												
財產收入												
不動產收入												
計												
財產收入												
不動產收入												
計												
財產收入												
不動產收入												
計												
財產收入												
不動產收入												
計												
財產收入												
不動產收入												
計												
財產收入												
不動產收入												
計												
財產收入												
不動產收入												
計												
財產收入												
不動產收入												
計												
財產收入												
不動產收入												
計												
財產收入												
不動產收入												
計												
財產收入												
不動產收入												
計												
財產收入												
不動產收入												
計												
財產收入												
不動產收入												
計												
財產收入												
不動產收入												
計												
財產收入												
不動產收入												
計												
財產收入												
不動產收入												
計												
財產收入												
不動產收入												
計												
財產收入												
不動產收入												
計												
財產收入												
不動產收入												
計												
財產收入												
不動產收入												
計												
財產收入												
不動產收入												
計												
財產收入												
不動產收入												
計												
財產收入												
不動產收入												
計												
財產收入												
不動產收入												
計												
財產收入												
不動產收入												
計												
財產收入												
不動產收入												
計												
財產收入												
不動產收入												
計												
財產收入												
不動產收入												
計												
財產收入												
不動產收入												
計												
財產收入												
不動產收入												
計												
財產收入												
不動產收入												
計												
財產收入												
不動產收入												
計												
財產收入												
不動產收入												
計												
財產收入												
不動產收入												
計												
財產收入												
不動產收入												
計												
財產收入												
不動產收入												
計												
財產收入												
不動產收入												
計												
財產收入												
不動產收入												
計												
財產收入												
不動產收入												
計												
財產收入												
不動產收入												
計												
財產收入												
不動產收入												
計												
財產收入												
不動產收入												
計												
財產收入												
不動產收入												
計												
財產收入												
不動產收入												
計												
財產收入				</								

臨 郡 吏 員 費	經 常 部 合 計	部										郡 報 發 行 費	雜 支 出 費	徵 發 費	救 助 費 水 災 救 助 費	郡 取 扱 費 計	郡 費 取 扱 費 郡 金 庫 費	積 立 金	郡 債 費	財 產 費 管 理 費	勤 業 費 維 特 費
		郡 報 發 行 費	雜 支 出 費	徵 發 費	救 助 費 水 災 救 助 費	郡 取 扱 費 計	郡 費 取 扱 費 郡 金 庫 費	積 立 金	郡 債 費	財 產 費 管 理 費	勤 業 費 維 特 費										
	二七五八九																				明治卅七年度 七三五四
	一五																				同卅六年度 七七一
	三三二九二																				同卅五年度 八四八
	二九九九九																				同卅四年度 七七四九
	二七七四一																				同卅三年度 六二五一
	二六五六八																				同卅二年度 五八〇一
	一六七七二																				

部	時										委 員 費			
	其他 其他ノ補助費	其他 其他ノ諸費	計	那 債 費 其 他	元 金 償 還 額	勸 業 補 助 費 本年 度 支 出 額	勸 業 補 助 費	衛 生 補 助 費	教 育 補 助 費	教 育 費 本 年 度 支 出 額		教 育 費	土 木 補 助 費 本年 度 支 出 額	土 木 費 本 年 度 支 出 額
	五〇	七三三	四六六二	二九三三	二一四〇	七〇六二	四一九四	三三〇	六六五	九〇	四七二四	一四〇六二	九二七	一五
	一〇〇	五二二八	四〇五七九	三九二六	三六六五三	一〇三五四	三三五九	三三〇	一八二五	三三七	二一九四二	三三、四七九	三九〇六	
	一〇〇	七〇	五五七七	四三三七	一三〇〇	八二五一	三三八一	七〇一	二、一〇五	一〇三八	八九八六	三三、八六六	七二二	
	六七六	六二五七	四、〇〇六	二六八六	一、四一〇	四三、五九	四、六三四	五、六五	二〇八五	四四〇	八、五二二	九、五二二	三、八五七	二〇六
	六九〇	一八	一、一五四	六八二	四七二	三、一三一	四、八九六	三〇〇	一、二二五	四、五九	九、六六八	七、八二五	一、二二八	一、五三
	一〇	五六	五三	五三	二四〇	二、〇七二	三、七三四	三七四	三、四二八		一、三二二	四、五二六	九三	七三

財政 市町村歳入ノ一

臨時積立金	臨時部前年度補充金	臨時部合計	臨時部合計	
			明治卅七年度	同卅六年度
782	331	1113	1030	1113
5318		5318	5318	5318
80		80	80	80
6933		6933	6933	6933
708		708	708	708
156		156	156	156

第二一六 市町村歳入ノ一

財産ヨリ生スル收入	使用料及手数料	雑収入	前年度繰越金	國庫交付金	徴収金	徴収金	
						明治卅七年度	同卅六年度
7102	15707	39358	12670	7820	10172	10172	10172
5209	18221	45645	12405	5300	13192	13192	13192
8362	15189	38653	10063	4890	10610	10610	10610
6958	6664	39988	7234	4522	10474	10474	10474
3577	4729	42445	8064	3999	9803	9803	9803
4059	4177	68699	3509	3509	9122	9122	9122

財政 市町村歳入ノ一

計	國庫補助金	縣費補助金	郡費補助金	寄付金	公債金	積立金	縣稅下付金	財產支消	翌年度ヨリ補充金	引續金	組合補助金	融通金	市地價別割		町別割	村別割	稅家屋割
													明治卅七年度	同卅六年度			
17992	150	24609	6364	14600	14600	14600	14600	14600	14600	14600	14600	14600	16890	35761	30195	12151	12151
18592	150	26577	13165	10761	10761	10761	10761	10761	10761	10761	10761	10761	30307	44540	33756	29011	29011
15500	111	29873	11206	16588	16588	16588	16588	16588	16588	16588	16588	16588	28922	41307	24689	25719	25719
15036	83	14952	11873	19810	19810	19810	19810	19810	19810	19810	19810	19810	25997	37440	37092	21980	21980
13803	400	13439	15485	9773	9773	9773	9773	9773	9773	9773	9773	9773	21569	30446	15358	17317	17317
2272	400	6615	19316	9983	9983	9983	9983	9983	9983	9983	9983	9983	19878	25212	21138	21138	21138

總計	市									
	戶別割	家屋割	營業割	營業割	營業割	營業割	營業割	營業割	營業割	營業割
德島市	270,865.00	7,006.51	7,396.12	14,400.63	14,400.63	14,400.63	14,400.63	14,400.63	14,400.63	14,400.63
名東郡	328,240.00	1,331,070.00	4,175,660.00	5,400,770.00	5,400,770.00	5,400,770.00	5,400,770.00	5,400,770.00	5,400,770.00	5,400,770.00
勝浦郡	585,340.00	4,103,600.00	1,517,030.00	1,927,390.00	1,927,390.00	1,927,390.00	1,927,390.00	1,927,390.00	1,927,390.00	1,927,390.00
那賀郡	3,191,540.00	1,501,780.00	5,619,450.00	7,211,130.00	7,211,130.00	7,211,130.00	7,211,130.00	7,211,130.00	7,211,130.00	7,211,130.00
海部郡	3,018,210.00	4,242,800.00	1,672,260.00	2,096,950.00	2,096,950.00	2,096,950.00	2,096,950.00	2,096,950.00	2,096,950.00	2,096,950.00
名西郡	3,094,300.00	2,101,330.00	1,584,390.00	3,555,630.00	3,555,630.00	3,555,630.00	3,555,630.00	3,555,630.00	3,555,630.00	3,555,630.00
板野郡	5,681,730.00	3,726,770.00	3,865,060.00	7,591,830.00	7,591,830.00	7,591,830.00	7,591,830.00	7,591,830.00	7,591,830.00	7,591,830.00
阿波郡	1,893,180.00	853,070.00	891,000.00	1,744,470.00	1,744,470.00	1,744,470.00	1,744,470.00	1,744,470.00	1,744,470.00	1,744,470.00
麻植郡	2,381,680.00	1,344,840.00	881,620.00	2,233,460.00	2,233,460.00	2,233,460.00	2,233,460.00	2,233,460.00	2,233,460.00	2,233,460.00
美馬郡	5,765,340.00	965,110.00	1,797,800.00	2,144,890.00	2,144,890.00	2,144,890.00	2,144,890.00	2,144,890.00	2,144,890.00	2,144,890.00
三好郡	6,797,040.00	1,775,330.00	1,656,340.00	3,432,660.00	3,432,660.00	3,432,660.00	3,432,660.00	3,432,660.00	3,432,660.00	3,432,660.00
計	30,294,740.00	21,251,340.00	30,446,530.00	51,697,870.00	51,697,870.00	51,697,870.00	51,697,870.00	51,697,870.00	51,697,870.00	51,697,870.00

第二八 市町村歳出入

總計	市町村歳出										
	役場(所)費	會議費	土木費	教育補助費	衛生費	救助費	警備費	勸業費	諸稅及負擔費	公債費	雜支費
明治卅七年度	3,216,480	5,569	61,147	2,980,400	72	22,897	1,515	380,400	6,813	50,080	1,061,661
同卅六年度	2,408,400	10,400	227,660	4,292,270	178	33,916	9,540	441,800	9,216	98,110	1,719,933
同卅五年度	2,249,730	11,511	108,066	4,694,330	45	33,170	8,611	457,700	12,176	87,139	1,314,333
同卅四年度	2,111,390	11,733	105,733	4,099,330	105,733	22,518	6,233	499,900	10,925	80,417	1,045,955
同卅三年度	2,009,813	10,855	321,000	2,870,000	10,855	27,381	6,151	433,330	8,993	54,417	762,218
同卅二年度	2,000,111	9,968	194,218	2,331,550	4	25,838	11,335	457,700	5,240	53,215	553,215

第二九 市町村歳出入

明治三十七年度

年	縣會議員選舉有權者			市町村會議員選舉有權者		
	總員	士族	平民	總員	士族	平民
明治卅七年	三〇	九	二二	三〇	三〇	三〇
同卅六年	三〇	九	二二	三〇	三〇	三〇
同卅五年	三〇	八	二二	三〇	三〇	三〇
同卅四年	二八	九	二二	二九	三〇	三〇
同卅三年	三〇	一〇	二〇	三三	三三	三三

第三四 縣郡市町村會議員選舉有權者

年	縣會議員			郡會議員			市町村會議員		
	總員	士族	平民	總員	士族	平民	總員	士族	平民
明治卅七年	三三〇	九	二二	三三〇	三〇	三〇	三三〇	三〇	三〇
同卅六年	三三〇	九	二二	三三〇	三〇	三〇	三三〇	三〇	三〇
同卅五年	三三〇	八	二二	三三〇	三〇	三〇	三三〇	三〇	三〇
同卅四年	二八	九	二二	二九	三〇	三〇	二九	三〇	三〇
同卅三年	三〇	一〇	二〇	三三	三三	三三	三三	三三	三三

年	縣會議員	郡會議員	市町村會議員
明治卅七年	三三〇	三〇	三〇
同卅六年	三三〇	三〇	三〇
同卅五年	三三〇	三〇	三〇
同卅四年	二八	三〇	三〇
同卅三年	三〇	三三	三三

縣會議員ハ明治三十八年十二月十五日郡會議員ハ同三十六年十月三日市町村會議員ハ同三十八年十二月三十一日現在トス

郡市	常會			臨時會		
	開會日數	出席總數	平均一日出席數	開會日數	出席總數	平均一日出席數
德島市	七	一三四	一九八	二五	四六六	一八八
名東郡	五	八七	一七四〇	一	一七	一七〇〇
勝浦郡	五	六五	一三〇〇	一	一七	一七〇〇
那賀郡	四	七八	一九五〇	一	一七	一七〇〇
海部郡	四	七八	一九五〇	一	一七	一七〇〇
名西郡	七	一〇九	一五五七	五	七四	一四八〇
板野郡	二	三三	一六五〇	一	二二	二二〇〇
阿波郡	五	七一	一四二〇	一	一一	一一〇〇
麻植郡	四	六〇	一五〇〇	一	一一	一一〇〇

議 郡 市 會

三四七

議會 郡市參事會

同三十三年	同三十四年	同三十五年	同三十六年	明治三十七年	總計	三好郡	美馬郡	開會日數		出席總數		平均一日出席數		議事件數		開會日數		出席總數		平均一日出席數		議事件數	
								議決	不議決	議決	不議決	議決	不議決	議決	不議決	議決	不議決	議決	不議決				
四九	七〇	七五	七二	六七	六一	八	一〇	一〇三三	二〇	二三八	一三三五	二三八〇	八	八	三六	二	六二六	三七	一八五〇	四六	一		
八八九	一二三五	一三三八	一二三六	一二四九	一〇三三	二〇	二三八	一八二四	一六三一	一七八四	一七四二	一七二五	七四	九	三六	二	六二六	三七	一八五〇	四六	一		
八三	九八	九一	七五	八八	七四	九	八	八三	九八	九一	七五	八八	七四	九	八	八	六二六	三七	一八五〇	四六	一		
七	一九	七五	八	三五	三五	二	二	三六	四二	二八	三四	二五	三五	二	二	六二六	三七	一八五〇	四六	一			
六八九	七四六	六四三	六八〇	四二五	六二六	三	三	六八九	七四六	六四三	六八〇	四二五	六二六	三七	二	六二六	三七	一八五〇	四六	一			
一八〇三	一七七六	二二九六	二〇〇〇	一七〇〇	一七八九	三	三	一八〇三	一七七六	二二九六	二〇〇〇	一七〇〇	一七八九	三七	二	一七八九	三七	一八五〇	四六	一			
六八	四五	三五	四六	五五	四六	一	一	六八	四五	三五	四六	五五	四六	一	一	四六	一	一八五〇	四六	一			

三四八

第二二六 郡市參事會

明治三十八年

勝浦郡	名東郡	德島市	定數	名譽職參事會員	年末現員	開度	數	日	數	議決	限二屬スルモノ	訴願	其他	諮問
五	五	八	五	五	八	五	八	七	七五	八	三	三	三	三
五	五	八	五	五	八	五	八	七	七五	八	三	三	三	三

議會 郡市參事會

同三十三年	同三十四年	同三十五年	同三十六年	明治三十七年	總計	三好郡	美馬郡	麻植郡	阿波郡	板野郡	名西郡	海部郡	那賀郡	開會日數		出席總數		平均一日出席數		議事件數		開會日數		出席總數		平均一日出席數		議事件數			
														議決	不議決	議決	不議決	議決	不議決	議決	不議決	議決	不議決	議決	不議決	議決	不議決	議決	不議決		
五六	五六	五九	六〇	六〇	六一	五	六	五	五	五	六	五	六	一六〇	二〇	二〇六	一六〇	二〇	二〇六	一六〇	二〇	二〇六	一六〇	二〇	二〇六	一六〇	二〇	二〇六	一六〇	二〇	二〇六
五六	五六	五九	六〇	六〇	六一	五	六	五	五	五	六	五	六	一六〇	二〇	二〇六	一六〇	二〇	二〇六	一六〇	二〇	二〇六	一六〇	二〇	二〇六	一六〇	二〇	二〇六	一六〇	二〇	二〇六
一九三	二〇六	二二八	一七四	一四三	一六〇	二	一	九	五	八	七	六	八	二二	二二	二〇六	二二	二二	二〇六	二二	二二	二〇六	二二	二二	二〇六	二二	二二	二〇六	二二	二二	
二四四	二八三	二六七	二四四	二〇六	二〇三	一四	二二	一六	一一	九	九	九	二	二四	二四	二〇六	二四	二四	二〇六	二四	二四	二〇六	二四	二四	二〇六	二四	二四	二〇六	二四	二四	
五四二	五六三	六六九	五七四	五一六	五五六	九	一六	二九	九	三〇	一七	二二	二九	二四	二四	二〇六	二四	二四	二〇六	二四	二四	二〇六	二四	二四	二〇六	二四	二四	二〇六	二四	二四	
二	四	一三	三三	一一	四	三	一	一	一	一	一	一	一	二	二	二〇六	二	二	二〇六	二	二	二〇六	二	二	二〇六	二	二	二〇六	二	二	
四三	四三	九	一六	一七	一八	一六	一	一	二	一	一	一	一	二	二	二〇六	一六	一六	二〇六	一六	一六	二〇六	一六	一六	二〇六	一六	一六	二〇六	一六	一六	
五二	四七	二九	三三	二九	二四	六	三	二	二	二	二	二	一	二	二	二〇六	六	六	二〇六	六	六	二〇六	六	六	二〇六	六	六	二〇六	六	六	

三四九

明治四十年五月八日印刷
明治四十年五月十三日出版

德島縣

印刷者 住友定吉

德島縣德島市大字富田浦町
貳千八百參拾番屋敷

印刷所

株式會社 德島新報社
德島縣德島市大字富田浦町
六拾四番屋敷