

内務部
第一課

明治廿二年 德島縣統計書 目次

土地

- 第一 地勢
- 第二 本縣管轄地、沿革
- 第三 本縣、位置
- 第四 國郡、面積及廣袤
- 第五 地目別、面積
- 第六 有無稅地及耕不耕地、面積
- 第七 山嶽、景收
- 第八 原野、景收
- 第九 河川、脈絡
- 第十 島嶼、位置及周圍面積

- 第十一 寒暖
- 第十二 郡ノ區畫
- 第十三 裁判區畫
- 第十四 警察區畫
- 第十五 元標ヨリ各所ノ里程
- 第十六 田畑ノ段別及地價
- 第十七 田畑地價ノ最高最低
- 第十八 宅地ノ段別及地價

戶數及人口

- 第十九 郡ノ戶數及建物
- 第二十 島嶼ノ戶數

- 第二十一 郡ノ人負
- 第二十二 島嶼ノ現住人負
- 第二十三 本籍人負ノ族別
- 第二十四 本籍人ノ生年別
- 第二十五 現任夫婦及結婚離婚
- 第二十六 本籍人ノ生産
- 第二十七 現任者ノ死亡
- 第二十八 現任死亡者ノ年齡
- 第二十九 人負ノ出入
- 第三十 桑畑
- 第三十一 兵負
- 第三十二 徵兵人負

農業

第三十三

農家

第三十四

農業者

第三十五

耕地、作付及不作付段別

第三十六

自作及小作地、段別

第三十七

米、收穫高及播種段別

第三十八

米、播種及收穫時期

第三十九

米、被害段別

第四十

大麥、裸麥、收穫高及播種段別

第四十一

粟、黍、稗、收穫高及播種段別

第四十二

蕎麥、蜀黍、玉蜀黍、大豆、收穫高及播種段別

第四十三

小豆、蠶豆、豌豆、收穫高及播種段別

第四十四

藍菜種、藟、收穫高及播種段別

第四十五

甘蔗、蘆粟、烟草、收穫高及播種段別

第四十六

甘藷、馬鈴薯、蘿蔔、收穫高及播種段別

第四十七

綿大麻、苧麻、收穫高及播種段別

第四十八

菜園

第四十九

養蠶、蠶家及繭糸、產額

第五十

茶園、段別

第五十一

製茶、茶家及製茶、產額

第五十二

農事會

牧畜

第五十三

牛

- 第五十四 產牛及屠斃牛
- 第五十五 牛乳搾高
- 第五十六 馬
- 第五十七 產馬及斃馬
- 第五十八 屠殺牛

山林

- 第五十九 官林、箇所及段別
- 第六十 官林、木數
- 第六十一 民林、段別及山番人
- 第六十二 民林所有者、數及所有、依于分々段別
- 第六十三 銃獵人員

漁業

- 第六十四 漁浦
- 第六十五 漁戶及漁人
- 第六十六 漁船

鑛業

- 第六十七 有鑛質
- 第六十八 無鑛質
- 第六十九 塩田、段別營業人及工數
- 第七十 製塩及價格

工業及製造

- 第七十一 工場
- 第七十二 工場、制製品及代價
- 第七十三 度量衡、製作高
- 第七十四 酒類、釀造

土功

- 第七十五 道路、延長
- 第七十六 道路、新開及修繕坪數
- 第七十七 道路、新開及修繕費
- 第七十八 橋梁、個數及坪數
- 第七十九 橋梁、新架架換及修繕費
- 第八十 著大橋梁、長及幅

- 第八十一 堤防築造修繕及費金
- 第八十二 溜池及水路
- 第八十三 修繕、溜池及水路
- 第八十四 溜池及水路修繕費

商業

- 第八十五 著名港津輸出入物品、元價
- 第八十六 古川港、輸出物品
- 第八十七 古川港、輸入物品
- 第八十八 古川港出入、船舶
- 第八十九 海運、貨錢
- 第九十 德島米高會所

- 第九十一 德島米高會所賣買出米高
- 第九十二 德島米高會所限月平均相場
- 第九十三 高業諸會社
- 第九十四 卸賣高
- 第九十五 仲買高
- 第九十六 小賣高
- 第九十七 雜高
- 第九十八 市場、酒屋及仲買
- 第九十九 市場、賣買金高

貨幣、融通

第百 銀行

- 第百一 銀行、株主及株金
- 第百二 銀行株金百圓、對入純益
- 第百三 銀行、預及貸付金
- 第百四 銀行、為換金
- 第百五 銀行、諸手形
- 第百六 質屋、貸金
- 第百七 銀行及質屋、金利歩合
- 第百八 地所、賣買及券面金高
- 第百九 地所、書買入、貸借及券面金高
- 第百十 建物、賣買及書買入

貨錢及物價

第百十一 市街職人及雇人賃錢
 第百十二 郡村職人及雇人賃錢
 第百十三 重十儿物品ノ相場
 第百十四 日用品ノ平均相場

交通

第百十五 街道ノ里程
 第百十六 諸車
 第百十七 郵便
 第百十八 通運會社
 第百十九 電信
 第百二十 港灣ノ景狀

第百廿一 燈臺ノ景狀
 第百廿二 礁標ノ景狀
 第百廿三 船舶
 第百廿四 船舶ノ所有者及船數
 第百廿五 難破船

貯蓄及保險

第百廿六 備荒貯蓄物
 第百廿七 備荒貯蓄金ノ補助ヲ受メ人負
 第百廿八 備荒貯蓄金ノ出入

慈惠及褒賞

- 第百廿九 國費救助ノ人負
- 第百三十 國費救助ノ米高及代金
- 第百三十一 受賞者ノ成績
- 第百三十二 受賞品ノ種類

衛生

- 第百三十三 醫師產婆及鍼灸
- 第百三十四 病院ノ患者
- 第百三十五 瘧毒受檢人負
- 第百三十六 病院患者ノ病症
- 第百三十七 病院患者ノ男女
- 第百三十八 傳染病及地方病患者

- 第百三十九 種痘人負
- 第百四十 死亡者ノ病症
- 第百四十一 死亡者ノ年齡
- 第百四十二 傳染病及地方病ノ病死者
- 第百四十三 藥舖及賣藥

社寺

- 第百四十四 神社
- 第百四十五 寺院
- 第百四十六 神官及住職

教育及新聞雜誌

第四百四十七 學齡人員及修學未修學
 第四百四十八 小學校
 第四百四十九 小學教授者
 第四百五十 小學生後
 第四百五十一 小學卒業生後
 第四百五十二 中學及諸學校
 第四百五十三 中學及諸學校教授者生後
 第四百五十四 公立小學費ノ收入
 第四百五十五 公立小學費ノ支出
 第四百五十六 中學及諸學校費ノ收入支出
 第四百五十七 新聞紙及雜誌發行高

警察

第四百五十八 警察署及警察官
 第四百五十九 盜難罹リシ家屋船舶及人員
 第四百六十 盜難罹リシ財産ノ價額
 第四百六十一 變死人員
 第四百六十二 變死及變死セトシテ死ニ至ラザリシ人員署別
 第四百六十三 途上ニテ保護セラシシ人員署別
 第四百六十四 火災ニ罹リシ家署別
 第四百六十五 火災ノ原因
 第四百六十六 火防組
 第四百六十七 水災
 第四百六十八 捕ニ就キシ犯罪人員

第百六十九 違警罪處斷人員
 第百七十 附加刑監視人員
 第百七十一 特別監視人員
 第百七十二 氏有銃砲
 第百七十三 銃砲彈藥賣買
 第百七十四 取締關之諸營業
 第百七十五 貸坐敷
 第百七十六 娼妓

監獄

第百七十七 監獄官
 第百七十八 監獄敷地及建物

第百七十九 在監人員
 第百八十 監獄出入人員
 第百八十一 在監人死七
 第百八十二 在監人延入員及極數
 第百八十三 在監人賞
 第百八十四 在監人罰
 第百八十五 監獄經費

縣會及町村會

第百八十六 縣會議員及撰舉被撰舉權有之人員
 第百八十七 縣會常置委員
 第百八十八 縣會開會日數及議事件數

- 第百八十九 町村會開案附、町村及議員
- 第百九十 聯合町村會開設、町村及議員
- 第百九十一 水利土功會開設、町村及議員

縣及町村歲出入

- 第百九十二 國庫支出、縣費
- 第百九十三 地方稅收入、豫算
- 第百九十四 地方稅收入、精算
- 第百九十五 地方稅收入、郡別
- 第百九十六 營業稅及雜種稅
- 第百九十七 地方稅支出、豫算
- 第百九十八 地方稅支出、決算

- 第百九十九 地方稅支出決算、細目
- 第二百 賦金、收入
- 第二百一 賦金、支出
- 第二百二 町村費收入、郡別
- 第二百三 町村費、收入
- 第二百四 町村費、支出
- 第二百五 町村費支出、郡別
- 第二百六 地方稅不納、人負
- 第二百七 地方稅不納、金負
- 第二百八 町村費不納、人負
- 第二百九 町村費不納、金負

國稅

第二百十 國稅

第二百十一 國稅，郡別

第二百十二 地租，類別

第二百十三 酒稅，類別

第二百十四 國稅不納，人負

第二百十五 國稅不納，金負

官吏及文書

第二百十六 縣廳各部，分課

第二百十七 縣官，現負及任罷

第二百十八 縣官，分課

第二百十九 郡町村吏

第二百二十 縣官，俸金

第二百二十一 郡町村吏，俸金

第二百二十二 收受發送，文書

土地

第一 地勢

疆域

本縣阿波國、南海道、中央之位、北、香川縣讚岐國、西北隅、受媛縣伊豫國、南、山峯ヲ以テ之ヲ盡シ西南、高知縣土佐國、山嶺ヲ以テ界シ東、兵庫縣淡路國、鳴門ノ海峽ヲ狭シ又和歌山縣紀伊國、内海ヲ隔テ、相對ス南、斜ニ紀伊ノ南岬ヲ望ミ大洋ニ面ス

山脉

西ノ方伊豫土佐ノ間ヨリ来レル一脈、三好郡ニ入り美馬阿波板野三郡ノ北端ヲ東行シ讚岐國ト界シ鳴門海峽ニ至リテ盡ク又西南土佐國境ニ起ル一脈、美馬那賀海部ノ三郡ヨリ三好麻植名西勝浦名東ノ五郡ニ連亘伏起シテ東南海濱ニ至テ盡ク

川流

吉野川、源ヲ土依國ニ發シ美馬三好ノ間ニ入り阿波麻植名
 西名東板野ノ七郡ヲ貫通東流シ管内流域三十里ニシテ海ニ入ル那
 賀川、源ヲ那賀郡鏡渡山ニ發シ那賀郡中ヲ東流十六里ニシテ
 海ニ入ル海部川源ヲ海部郡平井村ニ發シ海部郡中ヲ南流八里
 ニシテ海ニ入ル勝浦川、源ヲ勝浦郡旭村ニ發シ勝浦郡中ヲ東流十三里ニシテ
 海ニ入ル以上四川、最モ舟楫ノ便アリ其他河川少ナカラス多ク、四大川ノ支流
 ニ屬セリ

地質

勝浦那賀海部ノ三郡ヲ南方ト稱シ土地肥沃ニシテ水田多ク稻梁
 ニ適ス名東名西板野阿波麻植美馬三好ノ七郡ヲ北方ト稱シ概シテ
 土質良好ナルモ灌溉ニ便ナラス為メ水田少ナク最モ藍ニ適シ又麥烟草
 甘蔗雜穀ニ適ス

第二

本縣管轄地ノ沿革

阿波國	自十四年 至十五年	十三年	自十年 至十二年	九年	自五年 至八年	四年	自二年 至三年	元年
名東郡								
勝浦郡								
那賀郡								
海部郡		三月日 德島縣		八月廿日 高知縣		七月廿日 德島縣		
板野郡						十月廿日 名東縣		
阿波郡								德島藩
麻植郡								
美馬郡								
三好郡								

第三

本縣、位置

東經		地名	在 廳 地
北緯 三四、五、六	經 五、八、三、五 度	緯 度	
西	東	方位	極 所
三好郡 高島	那賀郡 伊島	地名	
六、六、〇	四、五、六、〇	經 度	經 緯 度
北	南	方位	
高野郡 島山	海部郡 竹島	地名	
三四、六、〇	三三、三、一、〇	緯 度	

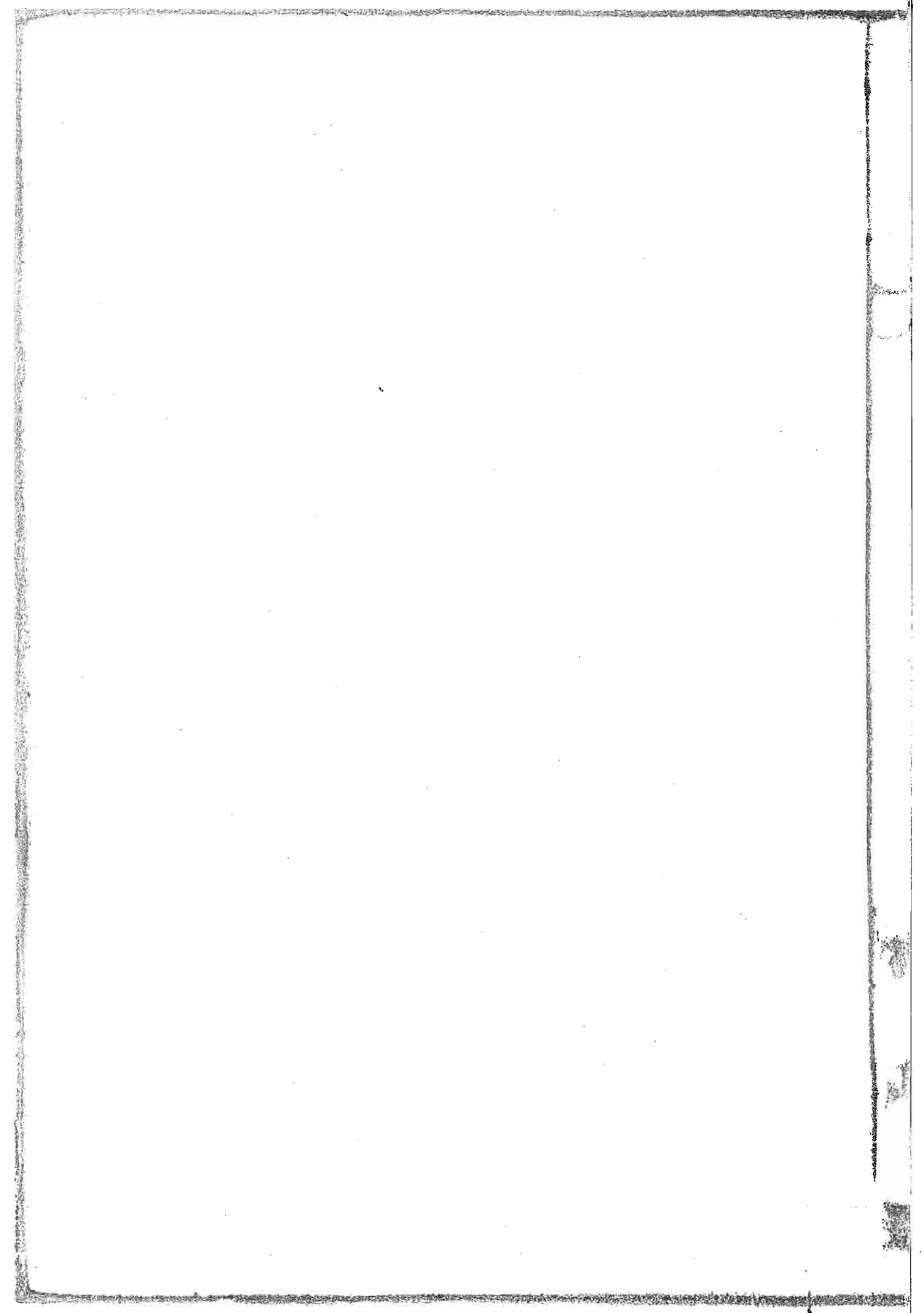

第五

地目別ノ面積

地目	官	民	合	二十	十九	十八	十七
年	年	年	年	年	年	年	年
田	七〇〇〇	二五六一七	二五六一七	二五六一七	二五六一七	二五六一七	二五六一七
畑	四九〇二三	三九二六二	三九二六二	三九二六二	三九二六二	三九二六二	三九二六二
宅地	六四六二五	五四三七八	五四三七八	五四三七八	五四三七八	五四三七八	五四三七八
山林	五三一六八	一三二七〇	一三二七〇	一三二七〇	一三二七〇	一三二七〇	一三二七〇
原野	一五二七九	一三六三九	一三六三九	一三六三九	一三六三九	一三六三九	一三六三九
社寺地	三〇八八	八二〇七	八二〇七	八二〇七	八二〇七	八二〇七	八二〇七
道路堤防	六二七〇〇	六二七〇〇	六二七〇〇	六二七〇〇	六二七〇〇	六二七〇〇	六二七〇〇
河川溝渠	一三八八〇	一三八八〇	一三八八〇	一三八八〇	一三八八〇	一三八八〇	一三八八〇
池沼湖	一七九九四	二一六三一	二一六三一	二一六三一	二一六三一	二一六三一	二一六三一
雑	六六一六	三二八四	三二八四	三二八四	三二八四	三二八四	三二八四
合計	六二六一九	二四二四	二四二四	二四二四	二四二四	二四二四	二四二四

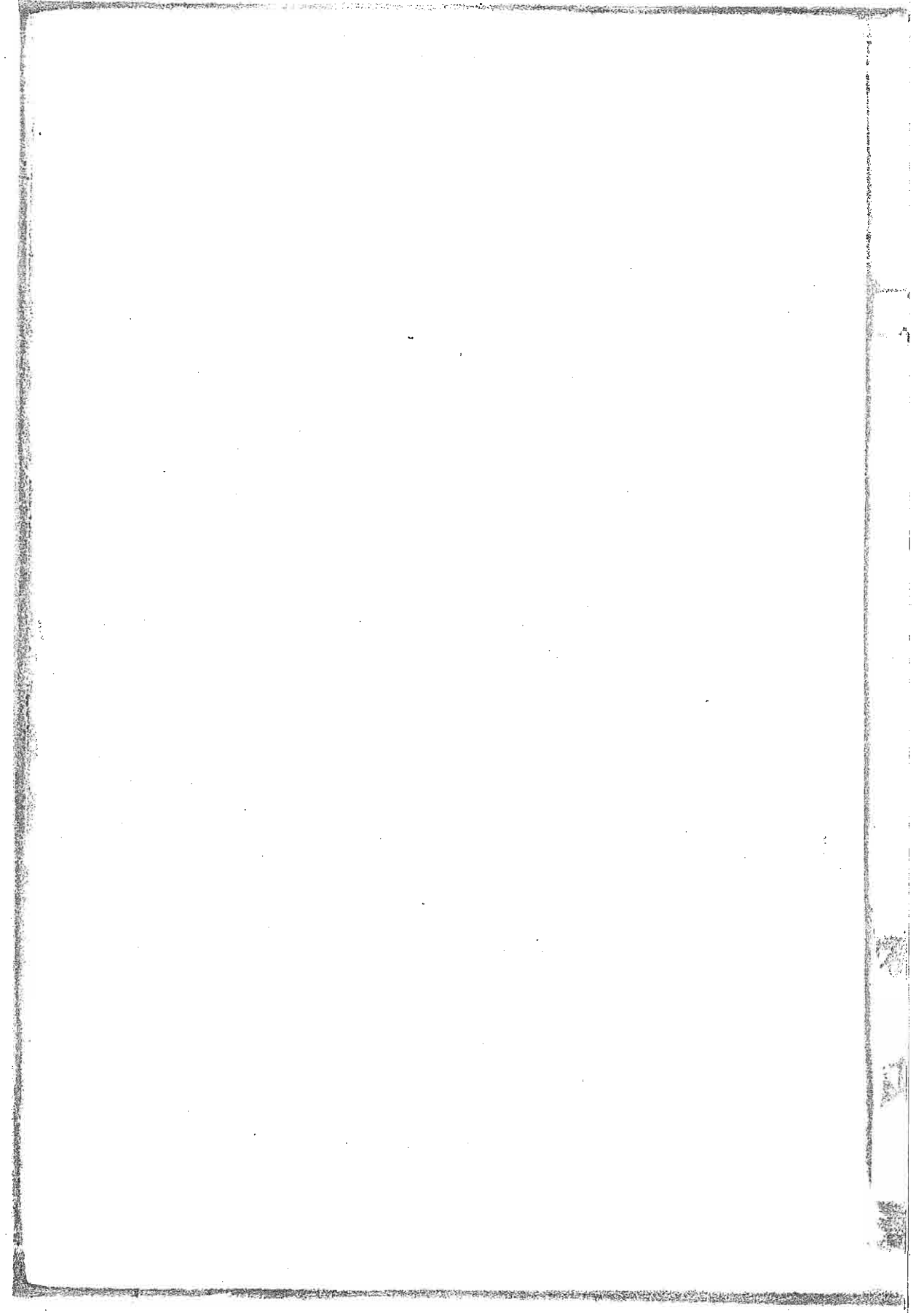

第六

有無稅地及耕不耕地ノ面積

郡名	有稅	無稅	合計	耕地	不耕地	合計
名東	八、三〇六、五 _反	二〇五、七	八、五一二、二	四、三七〇、五	四、一四一、七	八、五一二、二
勝浦	一四、八〇一、七	九〇、一	一四、八九一、八	三、七七六、七	一一、一一五、一	一四、八九一、八
那賀	四一、四七八、〇	一四八、八	四一、六二六、八	一一、六九八、一	二九、九二八、七	四一、六二六、八
海部	三九、四一九、四	八一五、五	四〇、二三四、九	九、〇八五、三	三一、一四九、六	四〇、二三四、九
名西	一一、二二四、七	三二五、九	一二、五五〇、六	三、八二七、八	八、七二二、八	一二、五五〇、六
板野	二二、六八八、二	六〇、一	二三、二八八、三	九、二八三、三	一四、〇〇五、〇	二三、二八八、三
阿波	一〇、五五五、九	一三八、三	一一、六八四、二	四、三六九、四	六、三一四、八	一一、六八四、二
麻植	二四、〇五六、三	一六五、一	二四、二二一、四	三、四〇四、一	二〇、八二七、四	二四、二二一、五
美馬	三七、七九九、八	四、三七八、二	四二、一七八、〇	九、二五〇、八	三二、九二七、二	四二、一七八、〇
三好	二九、四七〇、九	五四、四	二九、五二五、三	五、一一五、七	二四、四〇九、六	二九、五二五、三

再掲	合計	二十年	十九年	十八年	十七年
渡島市街	二四〇七九六、四	二三八六八九、四	二三五五七一、一	二三五五〇五、七	二三五、六六〇、〇
撫養市街	七四〇、八				
其他	二三九、六二〇、八				
一五、六	六、九二二、一	七、三九九、〇	八、一三二、〇	七、八〇七、四	七、六七九、九
一八〇、二	二四七、七三三、五	二四六、〇八八、四	二四三、七〇三、一	二四三、三三三、一	二四三、三三九、九
四五五、四					
九二一、〇					
六五、一	六、八二一、七	五、三六九三、二	四、八八二二、八	四、九二四五、九	四、八七四七、二
二二二、九	一、八三三、一、九	一九三、三九五、二	一九四、八八〇、三	一九四、〇六七、二	一九四、五九二、七
三九〇、三					
六八八、一					
一八、四五六、五	二四七、七三三、五	二四六、〇八八、四	二四三、七〇三、一	二四三、三三三、一	二四三、三三九、九
四、五五、四					
九二一、〇					
六、三三七、二					

第七 山嶽ノ景状

名	種	所屬地名	海面ヨリノ高サ	登山山口ノ地名	山頂ノ里程
駿河内山	山	勝浦郡生實村	?	勝浦郡生實村	?
大師山	山	左	?	左	?
高鋒山	山	郡傍尔村	?	郡傍尔村	?
龍輶山	山	郡三溪村	?	郡三溪村	?
北山	山	左	?	左	?
鋸曾山	山	郡八多村	?	郡八多村	?
中津岸	山	郡宍井村	?	郡宍井村	?
高龍山	山	郡旭村	?	郡旭村	?
高北山	山	郡福原村	?	郡福原村	?
五川山	山	郡棚野村	?	郡棚野村	?

國見山	大十ヶ山	大丸ヶ山	熊ヶ谷山	筵ヶ峯	谷道山	大行山	伊佐利山	筑ヶ峯	力ヶ十山	長谷山	黒崎山	年鑑山	森遠山
三好郡 美馬郡 川寄村	三好郡 美馬郡 川寄村	三好郡 美馬郡 川寄村	三好郡 美馬郡 川寄村	三好郡 美馬郡 川寄村	三好郡 美馬郡 川寄村	三好郡 美馬郡 川寄村	三好郡 美馬郡 川寄村	三好郡 美馬郡 川寄村	三好郡 美馬郡 川寄村	三好郡 美馬郡 川寄村	三好郡 美馬郡 川寄村	三好郡 美馬郡 川寄村	三好郡 美馬郡 川寄村
三好郡 美馬郡 川寄村	三好郡 美馬郡 川寄村	三好郡 美馬郡 川寄村	三好郡 美馬郡 川寄村	三好郡 美馬郡 川寄村	三好郡 美馬郡 川寄村	三好郡 美馬郡 川寄村	三好郡 美馬郡 川寄村	三好郡 美馬郡 川寄村	三好郡 美馬郡 川寄村	三好郡 美馬郡 川寄村	三好郡 美馬郡 川寄村	三好郡 美馬郡 川寄村	三好郡 美馬郡 川寄村
三好郡 美馬郡 川寄村	三好郡 美馬郡 川寄村	三好郡 美馬郡 川寄村	三好郡 美馬郡 川寄村	三好郡 美馬郡 川寄村	三好郡 美馬郡 川寄村	三好郡 美馬郡 川寄村	三好郡 美馬郡 川寄村	三好郡 美馬郡 川寄村	三好郡 美馬郡 川寄村	三好郡 美馬郡 川寄村	三好郡 美馬郡 川寄村	三好郡 美馬郡 川寄村	三好郡 美馬郡 川寄村

中尾山	八面山	津司嶽	友落山	大馬嶮	北筵山	次郎行山	三ノ頭山	叙山	正善山	河原山	陵ノ花山	筵保手山	川開峠
三好郡 美馬郡 川寄村	三好郡 美馬郡 川寄村	三好郡 美馬郡 川寄村	三好郡 美馬郡 川寄村	三好郡 美馬郡 川寄村	三好郡 美馬郡 川寄村	三好郡 美馬郡 川寄村	三好郡 美馬郡 川寄村	三好郡 美馬郡 川寄村	三好郡 美馬郡 川寄村	三好郡 美馬郡 川寄村	三好郡 美馬郡 川寄村	三好郡 美馬郡 川寄村	三好郡 美馬郡 川寄村
三好郡 美馬郡 川寄村	三好郡 美馬郡 川寄村	三好郡 美馬郡 川寄村	三好郡 美馬郡 川寄村	三好郡 美馬郡 川寄村	三好郡 美馬郡 川寄村	三好郡 美馬郡 川寄村	三好郡 美馬郡 川寄村	三好郡 美馬郡 川寄村	三好郡 美馬郡 川寄村	三好郡 美馬郡 川寄村	三好郡 美馬郡 川寄村	三好郡 美馬郡 川寄村	三好郡 美馬郡 川寄村
三好郡 美馬郡 川寄村	三好郡 美馬郡 川寄村	三好郡 美馬郡 川寄村	三好郡 美馬郡 川寄村	三好郡 美馬郡 川寄村	三好郡 美馬郡 川寄村	三好郡 美馬郡 川寄村	三好郡 美馬郡 川寄村	三好郡 美馬郡 川寄村	三好郡 美馬郡 川寄村	三好郡 美馬郡 川寄村	三好郡 美馬郡 川寄村	三好郡 美馬郡 川寄村	三好郡 美馬郡 川寄村

四〇〇〇
一八〇〇

大川山	箸藏山	雲辺寺山	布生山	大池山	中津山	阿串峰	大鷲山	龍王山	三頭山	雲峰	烏帽子山
美馬郡	美馬郡	美馬郡	美馬郡	美馬郡	三好郡	三好郡	美馬郡	美馬郡	美馬郡	美馬郡	美馬郡
本野山村	洲津村	日地村	山椒谷村	上名村	松尾村	曾江山村	岩倉村	郡里山村	重清村	重清村	東祖谷山村 西祖谷山村
?	?	?	?	?	?	?	?	?	?	?	?
美馬郡	美馬郡	美馬郡	美馬郡	美馬郡	三好郡	三好郡	美馬郡	美馬郡	美馬郡	美馬郡	美馬郡
本野山村	洲津村	日地村	山椒谷村	上名村	松尾村	曾江山村	岩倉村	郡里山村	重清村	重清村	東祖谷山村 西祖谷山村
?	?	?	?	?	?	?	?	?	?	?	?
?	?	?	?	?	?	?	?	?	?	?	?

第八 原野ノ景状

沼田原	松原	名稱	所屬地名	高低	廣	袤	面積	水利
美馬郡清村	海部郡大里村			低	一一三〇	二二四	三三〇〇	否
平				低	五一〇	一四〇	一〇〇〇〇	便

第九

河川ノ脈絡

支	名	稱	水源地名	流末地名	管内名	里程
吉野	野川	吉田上佐郡寺川村	板野郡里浦村	三好郡美馬郡成植郡阿波郡世郡名東郡板野郡	三〇里	
船倉	川	名西郡上分上山村	郡中原村	名西郡名東郡板野郡	一三〇〇	
飯尾	川	麻植郡敷地村	名東郡北新居村	麻植郡名西郡名東郡	五〇〇	
伊波谷	川	阿波郡伊波村	阿波郡伊波村	阿波郡	三〇〇	
日南谷	川	讚岐國美馬郡五名村			四三〇	
川田	川	麻植郡中村山村	麻植郡瀬詰村	麻植郡	四〇〇	
曾江谷	川	讚岐國美馬郡集山村	美馬郡持草村	美馬郡	三〇〇	
穴吹	川	麻植郡水原平村	穴吹村	麻植郡 美馬郡	一〇〇〇	
貞光	川	美馬郡一宮奥山村	貞光村	美馬郡	六〇〇	
野村谷	川	郡里山村	岩倉村		三〇〇	
鍋倉	川		重清村		三〇〇	

福井川	那賀郡下福井村	那賀郡下福井村	那賀郡	四〇〇
日和佐川	海部郡山河内村	海部郡日和佐村	海部郡	三〇〇
突喰川	全	突喰浦村	全	三〇〇

第十 島嶼ノ位置又周圍面積

名稱	所屬地名	位置		周圍面積		地名	本縣最近陸地ノ距離
		測點地名	緯度	緯度	面積		
小勝島	那賀郡橋浦村	?	?	?	二〇〇〇	那賀郡橋浦村	一〇〇〇
高島	?	?	?	?	一〇五〇	全郡荻野村	二〇〇〇
長島	?	?	?	?	一六〇〇	?	四〇〇
伊島	那賀郡橋浦村	?	?	?	三〇〇〇	全郡橋浦村	七六〇〇
野島	那賀郡橋浦村	?	?	?	一〇〇〇	全郡橋浦村	一〇〇
箕野島	海部郡常坂浦村	?	?	?	二〇〇〇	海部郡常坂浦村	六〇〇
出羽島	那賀郡橋浦村	?	?	?	二七七八	那賀郡橋浦村	一一二〇七
大島	?	?	?	?	二〇三〇〇	?	五二〇〇
竹ノ島	那賀郡橋浦村	?	?	?	三〇〇〇	那賀郡橋浦村	一〇三〇〇

第十一

寒 暖

海都郡役所	那賀郡役所	名東郡役所 勝南郡役所	測地
		四 ^天 五八	海 ^面 より高
十 ^二 十 ^七 十 ^八 十 ^九 十 ^一	十 ^二 十 ^七 十 ^八 十 ^九 十 ^一	十 ^二 十 ^七 十 ^八 十 ^九 十 ^一	年次
			平
六 ^六 六 ^六 六 ^六 六 ^六 六 ^六	六 ^六 六 ^六 七 ^六 六 ^六 六 ^六	五 ^五 五 ^六 六 ^六 六 ^六 六 ^六	均
			度 最
九 ^九 九 ^九 九 ^九 九 ^九 九 ^九	九 ^九 九 ^九 九 ^九 九 ^九 九 ^九	九 ^九 九 ^九 九 ^九 九 ^九 九 ^九	月 高
〇 ^二 五 ^三 〇	一 ^六 二 ^〇 〇	三 ^四 二 ^一 二	
九 ^八 七 ^七 八 ^七 八 ^七 八 ^七	七 ^八 七 ^七 八 ^七 八 ^七 八 ^七	九 ^八 八 ^八 八 ^八 八 ^八 八 ^八	月 低
月 ^廿 月 ^廿 月 ^廿 月 ^廿 月 ^廿	月 ^三 月 ^三 月 ^三 月 ^三 月 ^三	月 ^一 月 ^一 月 ^一 月 ^一 月 ^一	
四 ^九 九 ^七 七 ^五 六 ^六	十 ^一 十 ^三 十 ^六 十 ^五	一 ^十 一 ^十 一 ^十 一 ^十 一 ^十	
日 ^日 日 ^日 日 ^日 日 ^日 日 ^日	日 ^日 日 ^日 日 ^日 日 ^日 日 ^日	日 ^日 日 ^日 日 ^日 日 ^日 日 ^日	
			度 最
四 ^四 四 ^四 四 ^四 四 ^四 四 ^四	四 ^四 四 ^四 四 ^四 四 ^四 四 ^四	三 ^三 三 ^四 三 ^四 三 ^四 三 ^四	月 低
〇 ^一 〇 ^〇 〇 ^一	八 ^六 三 ^七 五	一 ^一 〇 ^八 〇	
一 ^一 一 ^二 一 ^一 一 ^二 一 ^二	十 ^一 一 ^二 一 ^二 一 ^二 一 ^二	一 ^一 一 ^一 一 ^一 一 ^一 一 ^一	
月 ^十 月 ^十 月 ^十 月 ^十 月 ^十	月 ^廿 月 ^廿 月 ^廿 月 ^廿 月 ^廿	月 ^廿 月 ^廿 月 ^廿 月 ^廿 月 ^廿	
九 ^六 六 ^一 七 ^二	六 ^七 七 ^八 八 ^九 九 ^四	七 ^三 八 ^三 八 ^三 八 ^三 八 ^三	
日 ^日 日 ^日 日 ^日 日 ^日 日 ^日	日 ^日 日 ^日 日 ^日 日 ^日 日 ^日	日 ^日 日 ^日 日 ^日 日 ^日 日 ^日	

三好郡池田町

美馬郡脇町

?

?

十十十二廿
七八九十一

十十十二廿
七八九十一

六六六六七
二二五八三

六六七六六
七九〇六七

八九九九九
四〇三二五

九九九九九
五七四一一

七月廿七日
八月廿八日
九月廿九日
十月三十日

七月廿七日
八月廿八日
九月廿九日
十月三十日

三三四四五
六四〇三一

三四四四四
九〇五〇〇

一月十九日
二月十九日
三月十九日
四月十九日

十一月十九日
十二月十九日
一月十九日
二月十九日

麻植郡山島町

阿波郡市場町

松野郡後所

名西郡後所

?

?

一三〇

?

十十十二廿
七八九十一

十十十二廿
七八九十一

十十十二廿
七八九十一

十十十二廿
七八九十一

六六六六七
三三三三一

六六六六七
三三三四二

六六七七六
四八五一八

六六六六七
三二四六二

九九九九九
三四五六三

九九九九九
六四五六三

八九八八八
六一七六九

八八八八九
九五四五三

七月廿四日
八月廿五日
九月廿六日
十月廿七日

七月廿六日
八月廿七日
九月廿八日
十月廿九日

七月廿九日
八月三十日
九月三十一日
十月三十二日

七月廿八日
八月廿九日
九月三十日
十月三十一日

三三三三五
二二〇一〇

三三三三五
二二〇一〇

四五六五四
〇〇六八

四三四四五
三六五七〇

一月十八日
二月十八日
三月十八日
四月十八日

一月十八日
二月十八日
三月十八日
四月十八日

十一月十八日
十二月十八日
一月十八日
二月十八日

十一月十八日
十二月十八日
一月十八日
二月十八日

第十二

郡ノ區畫

郡名	郡役所所在地	戸長役場 数	浦役場 数	町 数	村 数	戸 数	人 口	面 積 <small>方里</small>	人 方 哩
名東 勝浦	兼徳島市	二四	六	二九	九四	三二、七七七	一五、五八三	二四、九三	六一、二〇
那賀	富岡町	二八	九	三	一四七	一六、六〇二	八、八三二	三七、五八	二、三六一
海部	奥河内村	一九	九	一	七七	八、二九三	四、二九九	五七、五九	七、三四
名西	石井村	一三	一	一	三八	八、九一六	四、一三四	一四、五六	三、一六八
板野	撫養南濱村	二五	七	一	一三五	二二、一三二	一六、七二九	二一、〇〇	五、五五八
阿波	藤那川島町	一九	一	三	六〇	一六、九六三	六、五九七	二、三八一	二、七七〇
美馬	脇町	一六	一	一	二八	一五、四一〇	八、四六一	五、〇〇	一、六二八
三好	池田町	一〇	一	一	三二	一、一八〇	四、三、五二九	三、三一七	一、八九一
合計		一五四	三一	三七	六一一	一三、八九五	五七、九三三	三、六六五	三、〇二八

第十三

裁判區畫

裁判所名	所管部名	所敷	村數	戸數	人口	面積	官界人口
徳島始末審判所 本廳且轄	徳島勝野 海部名勝野	三二	四九一	八八七一九	四四三九五七	一五五、六六	
昭和三廳	美馬三麻植	五	一二〇	四三、三八四	三三七、五四九	一〇六、九九	
徳島審判所	海部名勝野	三二	四九一	八八七一九	四四三九五七	一五五、六六	
昭和三廳	美馬三麻植	五	一二〇	四三、三八四	三三七、五四九	一〇六、九九	

第十四

警署日誌

署名	所轄郡名	町	数	村	数	戸	数	人	口
德島警察署	名	東	二	三〇	二四、八六七	九二、一六〇			
觀音寺分署	全			二八	一、九八〇	二三、六二八			
撫養警察署	板	野		八七	一三、三一二	六六、八五四			
大寺分署	全			三二	五、三〇二	二六、六八七			
西條分署	全			一六	四、三三七	二二、八八九			
石井警察署	名	西		三二	六、四八七	三三、三七〇			
神領分署	全	植		六	二、九〇三	一三、五五六			
川嶋警察署	全			一七	四、八二四	二四、一九五			
山崎分署	全			一四	四、八一九	二四、八四〇			
八幡警察署	阿	波	二	二七	八、〇五七	四二、三三二			

合計	二四、〇六〇、三三三	二一、三三三、〇六三	五五、〇三三	三七、一五九、八	八三、三三〇、三三八	三〇、三三一
二十年	二四、四七、四	二一、四三、六	五四、九九	二七、四三、六	八六、三、一九八	三、四三
十九年	二三、二八七、九	二一、三三三、三三〇	五八、五三	二五、五六五、八	八三、七、九六四	二、九八
十八年	二三、二二八、三	二一、三三三、六五二	五二、七三	二五、五五、四	八三、五、四七四	二、八五九
十七年	二三、三一五、八	二一、三三三、八三三	五七、二五	二五、一八四、五	八三、二、五三二	三、一八一

第十七 田畑地價ノ最高最低

郡名	田		畑	
	最高	最低	最高	最低
名東	上八万村 八、二四	末廣新田村 八、五〇	東黒田村 七三、二〇	下佐那内村 九、八〇
勝浦	日置野村 七八、六六	金磯新田村 六一、一五	大松村 五三、四八	旭村 五、〇三
那賀	中庄村 二九、二六	雄村 一一、〇〇	上大野村 五六、三九	檜曾根村 七、五
海部	奥河内村 一〇、七五	大井村 一七、五	奥浦村 三六、八九	浅川村 二、五
名西	八田村 一〇、八八	上分上山村 二一、七	瀬部村 九六、五八	左右内村 八、八
板野	板東村 七四、二八	基名浦村 二二、五五	奥野村 七四、一〇	大須村 一四、八八
阿波	浦池村 九一、七八	興崎村 三九、三四	香美村 七三、六七	浦池村 二、五八
麻植	山路村 八、六八	木村 二五、四八	喜来村 八三、二五	三ツ木村 二、一九
美馬	穴吹村 九九、七二	東端山村 二、〇二	舞島村 八三、二六	東祖谷山村 六、七
三好	加茂野宮村 一〇、三六	山城谷村 一七、一七	栗井川村 八、六八	津村 七、九

第十八

宅地ノ及別及地價

郡名	及別	地價	互換地價	町村名	及別	地價	互換地價
名東	八五〇・一	六四〇・一四四	八二六・四	西新町	七八〇・〇	上佐那河内村	一七五・四
勝浦	二四一・〇	一〇四八七一	四三五・二	花島浦村	一二五六・〇	福原村	一五七・九
那賀	六三三・三	二五九・九七五	三九四・七	富岡町	一三七・〇	椿村	三四・〇
海部	二一五・七	五七・四二三	二六六・一	奥河内村	八四二・六	北川村	三三・三
右田	四四八・六	一九三・八〇九	四八・〇	石井村	八五五・九	上命上山村	三五・八
坂野	一〇九三・八	四三三・七五六	四五一・四	林崎村	一七二・八	基浦村	二七・〇
阿波	四五二・八	一七二・一八六	三八・三	西林村	九一七・一	大影村	二七・二八
麻植	四三九・七	一八六・四三三	四二・四	鴨島村	九五・一三	木村	一九・二
美馬	六二八・五	一八四・七一〇	二九・三八	賜町	二〇九五・五	東祖谷山村	七九・四
三好	四七二・九	一三六・九〇四	二九・一	東井川村	二一九・三二	東山村	八・〇

第二十

島嶼ノ戸数

島名	戸					平均一戸ノ人員				
	廿一年	二十年	十九年	十八年	十七年	廿一年	二十年	十九年	十八年	十七年
小勝島	二	二	一	一	一	三六〇	四二〇	一三〇〇	五〇〇	五〇〇
高島	一	一	一	一	一	五〇〇	四〇〇	一〇〇〇	五〇〇	三〇〇
長島	一	一	一	一	一	五〇〇	四〇〇	一〇〇〇	五〇〇	三〇〇
伊島	一〇九	一〇六	一〇三	一三三	一二一	五九〇	五六〇	五九五	五二三	四五八
野々島	一	一	一	一	一	八〇〇	八〇〇	八〇〇	八〇〇	八〇〇
籠野島	一	一	一	一	一	六〇〇	七〇〇	七〇〇	七〇〇	一〇〇〇
出羽島	一〇四	一〇一	九六	九六	九四	六〇〇	六〇〇	四一七	五五〇	六〇〇
大島	一〇	一四	一八	一八	一八	五〇〇	六六四	五九四	六五五	六〇〇
竹々島	二六	二六	三一	三二	三二	五〇〇	四八五	三八七	三五九	四〇〇

再掲	徳島市街	撫穂市街	其他	合計	十七年	十八年	十九年	二十年
一四、一三三	四、〇三五	一四、七四七	一三、八九五	一三、八九五	一三、二一九	一三、三三〇	一三、六〇八	一三、八五二
四三〇	三、九三		五、一六	四、九九		四、九六	五、〇七	五、〇九
一七	九	二七二	二九八	二七三	二七三	二七三	二七〇	二四六
九六	三七	二、六〇五	二、七三八	二、六二四	二、六二四	二、六二四	二、四六一	二、三三四
一〇、一七八七八一	四、六六、九六八	二、九六	三、一〇	四七六	四七六	四七六	四〇八	二、三六
一、二七、八七、八一	一、三六、六九、八四		一、五四、七、五五			一、七八、〇、四五	一、九五、七、六八	一、三三、四、九四
一	三二	八〇五	八三七	九一六	九一六	九一六	一、二四六	一、二七七
一、二〇、二	一	一、八五三	三、〇五五	五	五	二四四	三、一三二	一、七五

第二十一

郡ノ人負

郡名	現		住		本		籍	
	總數	男	女	總數	男	女	總數	男
名東	一一六、一八八	五七、二六六	五八、九二二	一一七、四三三	五七、九六三	五九、四七〇	一一六、一八八	五七、二六六
勝浦	三四七七〇	一七、一九六	一七、五七四	三五、一五〇	一七、七五三	一七、三九七	三四七七〇	一七、一九六
那賀	八七、七七六	四四、五九五	四三、一八一	八八、八三一	四四、八七五	四三、九五六	八七、七七六	四四、五九五
海部	四二、四八二	二一、八六八	二〇、六一四	四二、二九九	二一、七一四	二〇、五八五	四二、四八二	二一、八六八
名西	四五、七三〇	三三、三六四	二二、七〇六	四六、六三四	三三、三六四	二二、七八六	四五、七三〇	三三、三六四
板野	一一七、一一一	五八、八五〇	五八、一六一	一一六、七二九	五八、七〇九	五八、〇二〇	一一七、一一一	五八、八五〇
阿波	四二、一三二	二一、〇九四	二一、〇三八	四二、五四一	二一、三三七	二一、一五四	四二、一三二	二一、〇九四
麻植	四八、二〇六	二四、三七一	二三、八三五	四八、〇七一	二四、二九九	二三、七七二	四八、二〇六	二四、三七一
美馬	八四、〇九九	四三、〇六三	四一、〇三六	八二、四六一	四一、四八一	三九、九八〇	八四、〇九九	四三、〇六三
三好	六三、一一二	三二、四〇一	三一、〇七一	六三、五三一	三二、四二二	三一、〇九九	六三、一一二	三二、四〇一

第二十三

本籍入負ノ族別

郡名	總數		戶主		平		民	
	男	女	男	女	男	女	男	女
名東	二七四三三	二六六三三	四六三	三五	二五二	二七三	二	一
勝浦	五、一五〇	二七、七五三	二二五	三	三三六	二七三	一	一
那賀	八、八三三	四、七五三	一八一	六	六〇〇	二、四二二	二	一
海部	四、二九二	二、七四一	一〇一	五	二五〇	二、三三三	一	一
名西	四、六三四	三、三三八	六二	二	三三三	二、四二二	一	一
板野	一、六五九	一、七九二	二九	一	一、九二九	一、三六八	一	一
阿波	四、五二一	三、三八七	一八五	三	三三三	二、三二二	二	一
麻植	四、〇七二	二、二九二	二八	七	二九二	一、四二二	三	一
美馬	八、四六二	四、四八二	一三六	四	四七〇	三、三三三	一	一
三好	五、五九九	三、四三二	六三	二	三三三	二、四二二	三	一

再掲	徳島市街	撫穂市街	其他	合計	二十年	十九年	十八年	十七年
六、六三九	一五、〇六八	六、〇五七	六、二七二	六、二七二	六、六八八	六、六八八	六、六八八	六、六八八
二、七五〇	六、三三二	三、〇五七	三、〇五七	三、〇五七	三、〇五七	三、〇五七	三、〇五七	三、〇五七
三、〇八五	八、三三六	三、〇八五	三、〇八五	三、〇八五	三、〇八五	三、〇八五	三、〇八五	三、〇八五
四、三三二	五	三、三三二	三、三三二	三、三三二	三、三三二	三、三三二	三、三三二	三、三三二
二、〇二二	二	一、三三三	一、三三三	一、三三三	一、三三三	一、三三三	一、三三三	一、三三三
五、二二二	七、〇	五、二二二	五、二二二	五、二二二	五、二二二	五、二二二	五、二二二	五、二二二
九、九三三	二、八	九、九三三	九、九三三	九、九三三	九、九三三	九、九三三	九、九三三	九、九三三
九、四九九	三、一六六	九、四九九	九、四九九	九、四九九	九、四九九	九、四九九	九、四九九	九、四九九
一、六〇三	五、七	一、六〇三	一、六〇三	一、六〇三	一、六〇三	一、六〇三	一、六〇三	一、六〇三
一、三三三	七、五九九	一、三三三	一、三三三	一、三三三	一、三三三	一、三三三	一、三三三	一、三三三
三、〇	一	三、〇	三、〇	三、〇	三、〇	三、〇	三、〇	三、〇
一	一	一	一	一	一	一	一	一

第二十四

本籍人ノ生年別

生年	總數	男	女	生年	總數	男	女
明治廿二年生	八、九七一	八、七二一	一、七六八	明治廿年生	七、一一二	六、八七一	一、三九八
廿一年生	六、七六二	六、七〇三	一、三四五	十九年生	六、九八七	六、六九三	一、三六八
十九年生	八、四三八	八、七〇七	一、七一一	十八年生	七、一五三	七、〇〇四	一、四一五
十八年生	七、六九五	七、六〇四	一、五二九	十七年生	六、八一	六、七二二	一、三三三
十七年生	七、三三四	七、三二六	一、四七一	十六年生	七、〇三一	七、〇四一	一、四〇七
十六年生	七、二二九	七、三四四	一、四七三	十五年生	六、四一〇	六、一七一	一、二五八
十五年生	七、六二八	七、四七一	一、五〇九	十四年生	五、八五三	五、七五六	一、六〇九
十四年生	七、四八五	七、四九九	一、四九八	十三年生	五、四八三	五、三五八	一、〇八四
十三年生	七、〇六八	六、七二三	一、三七一	十二年生	五、五〇四	五、三八五	一、〇八九
十二年生	六、九七四	六、六四九	一、三六三	十一年生	六、一一二	五、九一八	一、二〇四
十一年生	七、三九二	七、二六六	一、四六五	十〇年生	五、七五三	五、三六四	一、一七七

慶應三年生
文治元年生
文久三年生
全二年生
全元年生
萬延元年生
安政六年生
全五年生
全四年生
全三年生
全二年生
全元年生
嘉永六年生

五、二八一
五、三八八
五、四二五
五、一五九
四、七一一
四、三九五
五、二五〇
五、三五六
五、五九九
五、五八五
五、六三三
四、八二四
四、九四八
五、〇五五

四、九一七
五、二四六
五、四〇九
五、〇〇六
四、六四二
四、二二三
四、八三二
五、〇九三
五、三四三
五、五五九
五、三九一
四、八五四
四、七一九
四、七〇四

一、一九八
一、〇六三
一、〇八三
一、〇一六
九、三五五
八、六〇八
一、〇〇七
一、〇四八
一、〇九二
一、一四四
一、〇二四
九、六七八
九、六六七
九、七五九

天保九年生
全八年生
全七年生
全六年生
全五年生
全四年生
全三年生
全二年生
全元年生
文政三年生
全十年生
全九年生
全八年生

六、九九五
二、六〇〇
二、七三二
六、九五八
三、一二九
二、九四七
三、〇四九
二、九三七
二、七六二
二、四八九
二、五一〇
二、四六八
二、二四三
二、三四二

二、九四五
二、四〇四
二、七九八
二、八五二
二、九七九
三、一〇八
三、〇〇五
二、九三八
二、六二一
二、五一二
二、五五七
二、四六四
二、三〇〇
二、三七二

五、九四〇
五、〇〇四
五、五三〇
五、八一〇
六、一〇八
六、〇五五
六、〇五四
五、八七五
五、三八三
五、〇〇〇
五、〇六七
四、九三二
四、五四三
四、七一一

全五年生
全四年生
全三年生
全二年生
全元年生
弘化四年生
全三年生
全二年生
全元年生
天保四年生
全十三年生
全十二年生
全十一年生
全十年生

四、九〇一
四、七一一
四、六一六
四、七六一
四、六五六
四、七四一
四、二三五
四、三四五
四、〇七〇
四、五三四
三、四一二
三、四一六
三、二三八
三、二二三

四、五七六
四、四一九
四、三六七
四、六一一
四、三三三
四、四六九
三、六〇五
四、二〇八
三、七二五
四、一五二
三、二〇一
三、二七九
三、〇五八
三、一五〇

九、四七七
九、一三二
八、九八三
九、三六二
八、九七九
九、二一〇
七、八四〇
八、五五三
七、七九五
八、六八六
六、六一三
六、六九五
六、二九六
六、三三三

全七年生
全六年生
全五年生
全四年生
全三年生
全二年生
全元年生
文化四年生
全十三年生
全十二年生
全十一年生
全十年生
全九年生
全八年生

二、〇五〇
一、八七五
一、八六四
一、六六九
一、六七八
一、七一〇
一、三九三
一、一〇六
一、一四〇
九、六四
八、三六
八、七七
六、六五
六、四五

二、二四四
二、一一〇
一、九四三
一、九四四
一、八四九
一、八九九
一、四六九
一、二八二
一、三四七
一、一五二
一、〇七〇
一、〇三〇
八、三五
八、〇一

四、二九四
三、九八五
三、八〇七
三、六一三
三、五二七
三、六〇九
二、八六二
二、三八八
二、四八七
二、一一六
一、九〇六
一、九〇七
一、五〇〇
一、四四六

第二十六

本籍人ノ生産

郡名	總數		公産		私産		死産	
	男	女	男	女	男	女	男	女
名東	三六二九	一七八一	一五三四	一四四九	一八三	一四八	一六四	一五一
勝浦	一三二四	六〇九	五三五	五三二	二二	二七	五二	四六
那賀	二八三八	一四七七	一三七六	一六八	八八	七二	一三	一一
海部	一四八〇	七四二	六〇五	五七四	四八	五五	八九	一九
名西	一三六五	六三七	五五八	五六七	二七	二八	五二	三三
板野	三四五八	一七二七	一五九六	一五九二	八三	八九	四八	五〇
阿波	一三五三	六〇六	五七一	六〇六	二七	二八	八	一三
麻植	一四一七	七二八	六一三	五九九	四二	三三	七三	五七
美馬	二四三〇	一三四四	一〇一九	一〇七一	九二	九一	三三	二四
三好	一五四七	八〇五	七六六	七〇六	一〇	一六	二九	二〇

再掲	合計	德島市街		撫養市街		其他	
		男	女	男	女	男	女
二十年	一五九、二九八	一六〇、五九三	一五九、〇一五	一四七、五四九	一四九、三	一四六、七	一三六
十九年	一五九、〇一五	一五九、〇一五	一四九、九六六	一四九、三	一四九、三	一四九、三	一三六
十八年	一五九、〇一五	一五九、〇一五	一四九、九六六	一四九、三	一四九、三	一四九、三	一三六
十七年	一五九、〇一五	一五九、〇一五	一四九、九六六	一四九、三	一四九、三	一四九、三	一三六

第二十七

現住者ノ死亡

郡名	總數		自		殺		變		死		病		死		刑		死	
	男	女	男	女	男	女	男	女	男	女	男	女	男	女	男	女	男	女
名東	二八五三	一四七四	一三七九															
勝浦	七〇八	三四〇	三六八															
那賀	一八一九	八九五	九二四	二〇	一		三七		二四		八三八		八八九					
海部	八三四	四二三	四一一	五	一		一〇		二		四〇八		四〇九					
名西	八五九	四二五	四三四	三	四		二〇		一七		四〇二		四一三					
板野	二一四九	一〇九三	一〇五六	一	一		三三		二一		一〇六一		一〇三五					
阿波	七八九	三九八	三九一				一五		三		三三三		三八八					
麻植	八六四	四四七	四二七				一〇		八		四三七		四〇九					
美馬	一七二〇	九一二	八〇八	六	三		二〇		六		八八六		七九九					
三好	一四〇	六二八	五二二				二九		七		五九九		五〇五					

再掲	徳島市街	撫養市街	其他	合計		二十年	十九年
				二十年	十九年		
一五五二	八四四	二七七	一八四三七	二〇、五三二	一六、五六六	一六、五六六	二一、四〇二
七〇八	二六五	二六五	九、一〇二	一〇、四五六	八、三六五	八、三六五	一〇、六一八
七二四	二六二	二六二	八、一八七	九、一七三	七、四〇二	七、四〇二	九、七四四
六一七	二四七	二四七	八、〇〇〇	八、八六四	七、二六七	七、二六七	九、八四五
一一〇	一五	一五	四八七	六二二	四〇五	四〇五	三五九
九一	一八	一八	四七八	五八七	四一〇	四一〇	四〇五
一〇二	一九	一九	五四〇	六六一	五五三	五五三	五一五
九五	一四	一四	五一五	六二四	五三四	五三四	五三四

三十四年
三十五年
三十六年
三十七年
三十八年
三十九年
四十年
四十一年
四十二年
四十三年
四十四年
四十五年
四十六年
四十七年

四二
三八
四七
四九
四六
四四
四四
五〇
六四
五九
六八
七二
五七
六一

五三
五一
七一
六四
四一
六二
六一
四一
六四
五一
四七
四六
四九
四四

九五
八九
二八
一五
九三
一〇
八
一〇
八
一一
一一
一一
一一
一〇
五

九三
九五
九三
一〇
一一
一一
一一
一一
一一
一一
一一
一一
一一
一一
八七

一三九
一三九
一三九
一三九
一三九
一三九
一三九
一三九
一三九
一三九
一三九
一三九
一三九
一四七

六十二年
六十三年
六十四年
六十五年
六十六年
六十七年
六十八年
六十九年
七十年
七十一年
七十二
七十三年
七十四年
七十五年

一〇二
八八
一一二
一〇一
八六
九四
一〇八
一一三
一一二
一〇二
九八
九一
九九
一一一

七〇
七九
八九
八八
七七
九八
九二
九八
九八
七二
九八
六五
七八
一〇七

一七二
一六七
二〇一
一九九
一六三
一九二
二〇〇
二一一
二一三
一七三
一九五
一六九
一七七
二一八

一九七
一六六
一九七
一八四
一九八
二〇二
一九二
一九九
二〇一
二一八
二〇三
一九七
二一三
一七四

二五八
二五八
二六一
二九〇
二九六
二八五
二八五
二七八
二三八
二六七
二六九
二九六
二八三
二九二

二十一年
二十二年
二十三年
二十四年
二十五年
二十六年
二十七年
二十八年
二十九年
三十年
三十一
三十二年
三十三年

六八
五〇
四七
四六
五〇
四七
三四
四一
三九
五九
六三
五八
五〇
三九

六二
五八
四七
四九
三八
六五
五七
五二
四九
五九
六二
七六
六一
四三

一三〇
一〇八
九四
九五
八八
一一二
九三
八三
一一八
一一五
一三四
一三一
一一一
八二

八三
八三
一〇一
九五
八三
八八
七三
八五
八九
一一九
一一二
一一二
一一二
八八

七六
九一
九一
八八
一一〇
一三六
九九
一〇四
一一三
一一三
一一五
一一三
一一三
一一〇

四十八年
四十九年
五十年
五十一年
五十二年
五十三年
五十四年
五十五年
五十六年
五十七年
五十八年
五十九年
六十年
六十年

五〇
四四
五八
五七
六四
七八
六七
六三
八七
九三
八七
九〇
八五
八七

五三
五〇
四五
四一
三〇
五〇
五九
七七
六五
七二
五七
七一
七三

一〇三
九四
一〇三
九八
九四
一一八
一二六
一二二
一六四
一五八
一五九
一四七
一五六
一六〇

九五
一〇四
一〇一
九一
一四〇
一二五
一三一
一六一
一四五
一五一
一五八
一八四
一四四
一七一

一四八
一三八
一六六
一六五
一七一
一九〇
一五八
二〇二
二二七
二二二
二四〇
一九七
二四八
二二七

第三十一

兵員

郡名	現	陸	豫	備	後	備	國	民	兵	海	兵
名東	一六九	一六九	三九	二六九	二六九	二六九	二〇二	二一四			一六
勝浦	一八五	一八五	二七	二五	二五	二五	一八〇	一八三			二一
那賀	一〇四	一〇四	一	五	五	五	一〇	一〇			一
海部	一〇四	一〇四	一	五	五	五	一〇	一〇			一
名西	八〇五	八〇五	一	六	六	六	一〇	一〇			一
板野	二九三	二九三	四	六	六	六	二	二			一
阿波	一六四	一六四	一	七	七	七	一	一			一
麻植	一八四	一八四	一	七	七	七	一	一			一
美馬	一三一	一三一	三	五	五	五	一	一			一
三好	一〇二	一〇二	二	四	四	四	一	一			一

十七年	十八年	十九年	二十年	合計	其他	撫養所	徳島市衛	再掲
八	二八	一八	二二	一七	一四		三	
五	一五	〇七	一七	七	六		一	
三	八	八	一四	一〇	八		二	
一	二	一	二	一				
一	一	三	四	一			一	
一	一	一	二	一			一	
三	二	一	四	五	五			
一	三	二	一	一				
一	一	一	三	一				
一	三	二	二	四	四			
一	二	一	一	一				
一	二	三	二	二				
一	二	三	一	二				
三	五	二	一	一				
一	一	二	一	一				

十七年	十八年	十九年	二十年	合計
				一、二八六
二、四二二	一、〇七二	一、〇八六	一、〇三九	二、四一三
	三、七〇〇	三、七〇九	二、七二五	一、六九八
二、〇七	七、八三	八、〇八	一、三二八	一、一八七四六
一、一九四	一、九四九	一、八〇四	一、八五三	
一、二二	一、五六	八、六一	一、九	二、四

第三十二

徵兵人負

十月現在

名東	勝浦	那賀	海部	名西	板野	阿波	麻植	美馬	三好
壯丁總負	一、二三七	三、〇一	九、三八	四、二九	四、三二	一、二八三	四、〇〇	四、六三	八、四一
徵集人負	三七四	一一八	三二九	一五三	一三八	四六八	一四二	一五四	二四九
現役	六一	一八	八〇	四六	二八	九六	二九	三四	四七
補充其他	二三六	九一	二一六	九五	九一	三一六	九七	一〇四	一六一
除役	五九五	一三〇	四〇七	一九二	二一二	五八三	一九七	二二七	四三六
猶豫	二九八	五三	二〇二	八四	八二	二三二	六二	八二	一五六

第三十三

農家

郡名	戸数			一戸二付ノ耕作地		
	總數	專業	兼業	總數	田	畑
名東	八七四八	五四六六	三二八二	〇.四六二七	〇.二四二〇	〇.二二〇七
勝浦	五一八四	四一二九	一〇五五	〇.六三〇九	〇.五六二八	〇.〇六一一
那賀	一六八三一	八五一一	三三二〇	〇.八〇〇七	〇.六三〇〇	〇.一七〇七
海部	四一二五	二八五〇	一二七五	二.二一二九	〇.五四二五	一.六七〇四
名西	八〇一五	五四二三	二五九二	〇.二六一三	〇.〇五〇八	〇.二一〇五
板野	一五一六八	八八二三	六三四五	〇.七〇〇〇	〇.〇三〇〇	〇.四〇〇〇
阿波	七五一〇	四九四五	二五六五	〇.五九二七	〇.一五〇六	〇.四四二一
麻植	八三四五	五三〇六	三〇三九	〇.四四〇四	〇.〇八〇四	〇.三六〇〇
美馬	一五五五三	一二五六八	二九八五	〇.四八二五	〇.〇九〇〇	〇.三九二五
三好	一一五九四	七二九八	四二九六	〇.四二〇〇	〇.一〇〇〇	〇.三一〇〇

合計	再掲			其他
	德島市街	撫養市街	其他	
二十年	六、七〇二	六、七六三	二五三	一、五三〇
十九年	六、六六六	三、四一三	三五六	一、八三三
十八年	六、六四九	二、五三一	三五七	二、一三九
十七年	六、三五九	一、九五七	六五七	一、〇八四
合計	七、〇二二	二、三〇八	四八〇	一、五三〇
再掲	六二一	一八五	三三	九六
德島市街	三二〇	一三四	三〇	八五
撫養市街	六〇八一	一九八九	四一八	一三四九
其他	六〇八一	一九八九	四一八	一三四九
合計	七、〇二二	二、三〇八	四八〇	一、五三〇
再掲	六二一	一八五	三三	九六
德島市街	三二〇	一三四	三〇	八五
撫養市街	六〇八一	一九八九	四一八	一三四九
其他	六〇八一	一九八九	四一八	一三四九

十七年	十八年	十九年	二十年	合計
八八、五九八	八八、九七一	九〇、七五〇	九四、八三五	九六、〇三三
六四、一九七	六四、一四九	六二、五二八	六四、七二五	六三、三一九
二四、四〇一	二四、八二二	二八、千二二	三〇、一一〇	三〇、七二四
五六、二六	五五、〇二	五五、〇一	五六、二七	五六、二七
三一、二七	二八、二四	二八、一一	二八、一一	二八、二二
二四、二九	二六、〇六	二六、二一	二八、一五	二四、二二

一戸毎耕作地、廿年増加于見ルハ海部郡、於テ燒畑ヲ加入タルニ依ル

第三十四 農業者

郡名	總數	農業者		兼業者		總數	自作及小作人		
		專業	兼業	男	女		自作	小作	
名東	二九、二一六	一〇、一七三	七、九五四	六、三六九	四、七二〇	二九、二三二	八、三九五	一五、一三六	五、七〇一
那賀	一九、七六五	八、〇七九	八、〇二八	二、二三五	一、四二三	一九、七三九	五、五三五	八、八三九	五、三六五
海部	五〇、三九〇	一九、一八二	一八、〇六〇	六、七二一	六、四二七	三一、九六六	一〇、五八六	一二、二二六	九、一九四
名西	二〇、二七八	七、五九七	七、一七七	二、八六二	二、六四二	四、四八一	三、一五一	一、〇二四	三〇、六
板野	三〇、〇四一	一一、五二八	九、七六七	四、七一六	四、〇四〇	二七、九八二	九、二八三	一二、五四四	六、一五五
阿波	五二、〇〇七	一七、六九六	一三、五六四	一、三三九	九、三八九	三二、七九九	七、五九六	一三、二〇五	一、九九八
美馬	三〇、九三六	一三、八六三	一、九一四	二、八八八	二、三〇一	三〇、九三六	二、〇〇四	一、二四二九	六、五〇三
三好	三六、三三三	三〇、一六二	二、五二一	五、〇一〇	四、〇九〇	三三、三三六	一、八三〇	三、九八八	一、一五八
合計	三六、九〇三	一八、三〇六	一四、五一六	四、四六四	四、六一七	一三、一六二	六、一三五	六、八〇二	四、二二五

第三十五

耕地、作付及不作付畝別

郡名	總數	田	畑	總數	田	畑
名勝東	五、四、八、九、〇〇〇	二、五、三、九、八、〇〇	二、九、〇、九、二、〇〇	四、九、二、〇、〇〇	四、九、二、〇、〇〇	—
那賀	四、〇、五、八、七、〇〇〇	二、九、一、七、〇、〇〇〇	一、一、四、一、七、〇、〇〇〇	四、一、〇、〇、〇〇	—	四、一、〇、〇〇
海部	九、五、四、五、三、五、二、五	七、四、五、五、〇、〇、〇、〇	二、〇、八、九、二、七、一、七	一、八、〇、六、五、三、二、〇	二、七、一、三、七、二、九	一、五、三、五、一、五、二、一
名野	九、〇、〇、〇、一、〇、〇、〇	二、一、〇、〇、〇、〇、〇、〇	六、九、〇、〇、〇、〇、〇、〇	二、九、一、〇、〇、〇、〇	一、一、七、九、一、七	一、〇、三、七、〇、二、二
板野	二、九、七、一、六、三、三、七	七、四、九、九、〇、〇	二、二、〇、〇、〇、〇、〇、〇	二、〇、〇、〇、〇、〇、〇、〇	二、七、七、五、二、二	三、〇、五、七、一、一
阿波	九、一、四、三、三、〇〇〇	四、二、〇、〇、〇、〇、〇、〇	四、九、四、三、〇、〇、〇、〇	一、〇、〇、〇、〇、〇、〇、〇	八、二、〇、〇、一、一	一、〇、〇、〇、〇
麻植	三、三、七、四、一、九、九、五	九、九、七、七、一、一、〇、〇	二、三、九、七、四、〇、〇、〇	一、〇、〇、〇、〇、〇、〇、〇	三、三、七、〇、〇、〇	一、一、〇、〇、〇、〇
美馬	七、三、四、二、〇〇〇	一、一、〇、〇、〇、〇、〇、〇	六、二、四、二、〇〇〇	一、〇、〇、〇、〇、〇、〇、〇	一、一、〇、〇、〇、〇	〇、〇、〇、〇、〇、〇、〇
三好	四、九、九、六、七、〇〇〇	一、二、五、三、六、〇〇〇	三、七、四、三、一、〇〇〇	一、二、一、九、〇〇〇	一、二、〇、〇、〇、〇、〇、〇	一、〇、一、六、〇〇〇

合計	十七年	十八年	十九年	二十年
三、六、六、三、八、〇	三、二、七、七、八、〇	三、〇、八、六、七、六、〇	三、二、一、一、九、〇	三、五、五、二、四、三、〇
二、四、二、〇、〇、〇	二、三、〇、四、一、五、〇	二、二、七、一、六、四、〇	二、三、八、三、三、三、〇	二、三、五、九、三、三、〇
二、二、四、七、九、〇	二、一、二、七、九、〇	二、〇、八、三、五、九、〇	二、〇、五、九、九、五、〇	二、一、九、二、六、一、〇
五、三、三、三、〇、〇	四、〇、三、〇、〇	四、三、三、〇、〇	四、二、〇、六、六、〇	五、三、〇、〇、〇
三、〇、〇、〇、〇	二、九、九、一、三、〇	二、九、九、四、九、〇	三、四、九、八、六、〇	三、四、六、四、九、〇
二、四、八、四、三、〇	二、八、一、三、四、七、〇	二、〇、九、一、四、〇	二、〇、六、二、〇、二、〇	二、二、六、〇、七、〇
九、九、〇、〇、〇	五、〇、〇、〇、〇	五、八、五、八、五、〇	六、六、四、四、六、〇	六、八、〇、四、〇、〇
一、〇、〇、〇、〇、〇、〇	八、七、三、八、一、〇	九、一、五、二、七、〇	九、八、八、一、〇	一、〇、三、四、一、〇
五、三、七、〇、〇	三、九、九、五、六、〇	五、九、〇、三、八、〇	四、七、九、三、六、〇	五、四、六、三、八、〇

第三十六 自作及小作地、段別

郡名	自作		小作	
	總數	田	總數	田
名東	二一八、一〇〇、〇〇〇	一〇三、三〇〇、〇〇〇	六八、九〇〇、〇〇〇	一五、九〇〇、〇〇〇
勝浦	一六九、三〇〇、〇〇〇	一四、七〇〇、〇〇〇	一七、一〇〇、〇〇〇	一五、九〇〇、〇〇〇
那賀	五七、七〇〇、〇〇〇	四九、六〇〇、〇〇〇	四三、三〇〇、〇〇〇	一〇、三〇〇、〇〇〇
海部	七二、四〇〇、〇〇〇	一七、二〇〇、〇〇〇	一八、三〇〇、〇〇〇	四三、五〇〇、〇〇〇
名西	三〇〇、〇〇〇、〇〇〇	一〇、〇〇〇、〇〇〇	三九、四〇〇、〇〇〇	四、六〇〇、〇〇〇
板野	三三、三〇〇、〇〇〇	二〇、七〇〇、〇〇〇	五、二〇〇、〇〇〇	二、一〇〇、〇〇〇
阿波	二〇、一〇〇、〇〇〇	一三、三〇〇、〇〇〇	二、三〇〇、〇〇〇	九、九〇〇、〇〇〇
麻植	一七、三〇〇、〇〇〇	一三、一〇〇、〇〇〇	一六、一〇〇、〇〇〇	一〇、一〇〇、〇〇〇
美馬	五九、三〇〇、〇〇〇	二六、六〇〇、〇〇〇	二〇、四〇〇、〇〇〇	一七、一〇〇、〇〇〇
三好	三四、五〇〇、〇〇〇	一六、九〇〇、〇〇〇	一五、三〇〇、〇〇〇	一五、八〇〇、〇〇〇

合計	十七年	十八年	十九年	二十年
五九、九〇〇、〇〇〇	五八、〇〇〇、〇〇〇	五九、〇〇〇、〇〇〇	五九、〇〇〇、〇〇〇	五九、〇〇〇、〇〇〇
二〇、三〇〇、〇〇〇	二〇、三〇〇、〇〇〇	二〇、三〇〇、〇〇〇	二〇、三〇〇、〇〇〇	二〇、三〇〇、〇〇〇
三三、六〇〇、〇〇〇	三三、六〇〇、〇〇〇	三三、六〇〇、〇〇〇	三三、六〇〇、〇〇〇	三三、六〇〇、〇〇〇
一〇、〇〇〇、〇〇〇	一〇、〇〇〇、〇〇〇	一〇、〇〇〇、〇〇〇	一〇、〇〇〇、〇〇〇	一〇、〇〇〇、〇〇〇
二〇、三〇〇、〇〇〇	二〇、三〇〇、〇〇〇	二〇、三〇〇、〇〇〇	二〇、三〇〇、〇〇〇	二〇、三〇〇、〇〇〇

合計

四九九〇・三七七

十^三五^八一^七五

四四七二^石

九四九九^反

二六四五九^石

一八七一^反

第三十八

米播種及收穫時期

郡名	時期	播種	插秧	收穫
名東	最中	四月廿五日	五月十四日	八月廿一日
	最初	四月十五日	五月廿四日	八月十五日
	最終	四月廿五日	六月三日	九月十日
勝浦	最中	三月廿五日	五月三日	八月十一日
	最初	四月五日	五月十四日	八月廿一日
	最終	四月十五日	五月廿四日	八月三十日
那賀	最中	三月三十日	五月五日	八月十日
	最初	四月二十日	五月三十日	九月三日
	最終	四月廿日	六月八日	十月十五日
海部	最中	四月一日	五月十五日	九月一日
	最初	四月十五日	六月三日	九月十五日
	最終	四月三十日	六月九日	九月三十日
名西	最中	四月十日	七月廿五日	九月五日
	最初	四月廿日	八月一日	九月十五日
	最終	四月三十日	八月九日	九月廿日
早	播種	四月廿五日	五月十四日	八月廿一日
	插秧	五月十四日	六月三日	九月十日
	收穫	八月廿一日	九月十日	十月三十日
中	播種	四月十五日	五月廿四日	八月十五日
	插秧	五月廿四日	六月三日	九月十五日
	收穫	八月十五日	九月十日	十月三十日
晚	播種	四月廿五日	五月三日	八月十一日
	插秧	五月三日	五月十四日	八月廿一日
	收穫	八月十一日	八月三十日	九月三十日

第九号

米被害段別

郡名	總數	水	旱	風	雹	虫	其他
名東	一一四二,〇〇〇 ^反	九九七,〇〇〇 ^反		四五,〇〇〇 ^反		二七,〇〇〇 ^反	七三,〇〇〇 ^反
勝浦	五五五,〇〇〇					五五五,〇〇〇	
那賀	四三七〇七,六二九	五七五三,六〇七		三,三九〇五,四二九		一〇七,一〇〇,〇〇〇	二九七,七,五三三
海部	三〇,〇〇〇	六,七四,〇〇〇		一,五七四,三〇〇		八,〇〇〇,〇〇〇	
名西	二九,〇〇〇	三,五〇,〇〇〇	二,六二五,〇〇〇 ^反			一一,〇〇〇,〇〇〇	
板野	二,〇〇八,七〇〇	二,〇〇八,七〇〇					
阿波	三,五一一,〇〇〇	一,六五一,〇〇〇		一,八六〇,〇〇〇			
麻植	四〇八七,〇〇〇	九三〇,〇〇〇		一一八,〇〇〇		七九一,〇〇〇	一一二,〇〇〇
美馬	三〇五,〇〇〇	七九,〇〇〇		二,一〇〇,〇〇〇		一五〇,〇〇〇	
三好	一一,一七,〇〇〇	〇〇〇,〇〇〇	〇〇〇,〇〇〇			九〇三,〇〇〇	九三九,〇〇〇

板野	阿波	麻植	美馬	三好
最	最	最	最	最
終	終	終	終	終
初	初	初	初	初
四月十五日	四月十四日	四月十四日	四月十四日	四月十五日
五月一日	四月十八日	四月十八日	四月十八日	四月廿一日
五月十三日	四月十九日	四月十九日	四月廿四日	四月廿五日
五月十五日	四月十四日	四月十四日	四月十二日	四月十二日
五月八日	六月一日	六月一日	五月廿六日	五月廿六日
五月十二日	六月十日	六月十日	五月三十日	五月三十日
五月十九日	六月廿三日	六月廿三日	六月五日	六月五日
五月十一日	八月二十日	八月二十日	九月十四日	九月十四日
五月十五日	八月廿八日	八月廿八日	九月十九日	九月十九日
五月廿二日	九月七	九月七	九月廿三日	九月廿三日
五月廿五日	四月廿八日	四月廿八日	四月十八日	四月十八日
六月十五日	五月二日	五月二日	四月廿六日	四月廿六日
六月廿五日	六月七	六月七	六月五日	六月五日
六月十九日	六月廿六日	六月廿六日	六月廿一日	六月廿一日
六月三十日	六月廿七日	六月廿七日	六月廿三日	六月廿三日
九月十日	九月十二日	九月十二日	九月廿九日	九月廿九日
九月三十日	九月廿三日	九月廿三日	十月六日	十月六日
十月十日	五月四日	五月四日	四月廿四日	四月廿四日
十月十五日	五月八日	五月八日	四月三十日	四月三十日
十月廿日	六月十五日	六月十五日	五月七日	五月七日
十月廿五日	六月廿五日	六月廿五日	六月十七日	六月十七日
十月三十日	七月三日	七月三日	六月十七日	六月十七日
十一月五日	六月十五日	六月十五日	六月九日	六月九日
十一月十日	六月廿二日	六月廿二日	六月十五日	六月十五日
十一月十五日	七月三日	七月三日	六月十五日	六月十五日
十一月廿日	十月八日	十月八日	十月十四日	十月十四日
十一月廿五日	十月十九日	十月十九日	十月廿五日	十月廿五日
十一月三十日	十一月八日	十一月八日	十一月六日	十一月六日

第四十

大麦小麦裸麦ノ收穫高及播種段別

郡名	大麦		小麦		裸麦	
	收穫	段別	收穫	段別	收穫	段別
名東	一五六,〇〇〇 ^石	七 ^反	一三三,〇〇〇 ^石	九二二,〇〇〇 ^反	四二五,〇〇〇 ^石	二五〇,九一〇 ^反
勝浦	二二,〇〇〇	四七二	二六,〇〇〇	一〇五,〇〇〇	一三七,〇〇〇	一〇三,〇〇〇
那賀	四,〇〇〇	一四	一,〇〇〇	二二,〇〇〇	一,〇〇〇	三九,〇〇〇
海部	七,〇〇〇	八	三,〇〇〇	五〇,〇〇〇	一,〇〇〇	二,〇〇〇
名西	一,一〇〇	一四	一,〇〇〇	二〇,〇〇〇	一,〇〇〇	二,〇〇〇
板野	三,〇〇〇	一〇	三,〇〇〇	一〇,〇〇〇	一,〇〇〇	二,〇〇〇
阿波	三,〇〇〇	一〇	三,〇〇〇	一〇,〇〇〇	一,〇〇〇	二,〇〇〇
麻植	一,〇〇〇	一〇	一,〇〇〇	一〇,〇〇〇	一,〇〇〇	二,〇〇〇
美馬	三,〇〇〇	一〇	三,〇〇〇	一〇,〇〇〇	一,〇〇〇	二,〇〇〇
三好	二,〇〇〇	一〇	二,〇〇〇	一〇,〇〇〇	一,〇〇〇	二,〇〇〇

合計	十七年	十八年	十九年	二十年
九四三,〇六二 ^九	一四三,三二一 ^七	二五〇,九九三 ^五	三六四,六一六 ^六	一五〇,〇〇〇
三三三,〇三〇	三三三,〇三三	一三三,〇三三	三三三,〇三三	三三三,〇三三
二五〇,〇〇〇	九,〇〇〇	九,〇〇〇	九,〇〇〇	九,〇〇〇
四二五,〇〇〇	九三三,〇三〇	五九三,〇三〇	七二〇,〇三〇	一五八,〇三〇
一	一	一	一	一
四三三,〇〇〇	三三三,〇三三	四三三,〇三三	三三三,〇三三	三三三,〇三三
三三三,〇三三	三三三,〇三三	三三三,〇三三	三三三,〇三三	三三三,〇三三

合計
 二五七、二六七、七六
 三、七九、〇〇
 二五三、三〇、〇
 五、四八、〇〇
 三、〇一、九三、〇〇
 二、四八、三三、〇〇

第四十一

粟黍稗收穫高及播種畝別

郡名	粟		黍		稗	
	收穫	畝別	收穫	畝別	收穫	畝別
名東	二、七六、〇〇〇	一、二七、五〇〇 <small>反</small>	七、三三、〇〇〇	三、三七、〇〇〇 <small>反</small>	五、九三、〇〇〇 <small>石</small>	三、一五、〇〇〇 <small>反</small>
勝浦	一、七、〇〇〇	二、三三、〇〇〇	八、〇〇〇	〇、〇〇〇	〇、〇〇〇	二、〇〇、〇〇〇
那賀	一、二、〇〇〇	三、七九、〇〇〇	五、二、〇〇〇	三、二、〇〇〇	〇、〇〇〇	一、一四、三、〇〇〇
海部	二、〇八、〇〇〇	一、九二、〇〇〇	—	—	一、〇三、〇〇〇	二、九七、〇〇〇
名西	四、五八、〇〇〇	二、九七、七、〇〇〇	二、五七、二、〇〇〇	一、二三、五、〇〇〇	一、一四、三、〇〇〇	四、九、〇〇〇
板野	三、九五、〇〇〇	四、一五、七、〇〇〇	七、八、九、〇〇〇	四、四、〇、〇〇〇	一、三三、〇、〇〇〇	一、七、八、四、〇〇〇
阿波	六、六二、〇〇〇	五、〇〇、九、〇〇〇	五、二、一、〇〇〇	二、八、九、〇〇〇	七、四、六、〇〇〇	三、九、二、〇〇〇
麻植	九、三三、〇〇〇	五、〇〇、七、〇〇〇	五、〇、〇〇〇	五、〇、〇〇〇	五、二、一、〇〇〇	八、〇〇、〇〇〇
美馬	三、三三、〇〇〇	三、九七、〇〇〇	一、二、九、〇〇〇	九、八、〇〇〇	五、九、九、〇〇〇	三、四、三、〇〇〇
三好	二、五七、二、〇〇〇	二、九二、〇〇〇	一、五、九、〇〇〇	一、五、九、〇〇〇	二、〇〇、〇〇〇	二、五七、二、〇〇〇

合計

三三六,000

三二八,000

三三三,000

三三六,000

三三九,000

三三九,000

第四十三

蕎麥蜀黍玉蜀黍大豆收穫高及播種段別

郡名	蕎麥 收穫	蕎麥 段別	蜀黍 收穫	蜀黍 段別	玉蜀黍 收穫	玉蜀黍 段別	大豆 收穫	大豆 段別
名東	二一八,000	一六二,000	三三,000	三,000	三五,000	二四,000	六〇,九九〇	七四,九〇〇
勝浦	一五,000	三二,000	二五,000	二五,000	—	—	三九,000	五三,四〇〇
那賀	七三,000	九八,000	九,000	一,000	一四八,000	二二九,000	二九,二二二	六〇,〇〇〇
海部	七九,000	三九七,000	一三三,五三三	一四,七〇〇	—	—	二〇,七〇〇	三六,六〇〇
名西	二二六,000	二四九,000	二四三,000	六八,〇〇〇	二〇〇,000	一〇〇,000	四九,七〇〇	五九,七〇〇
板野	一六,000	一八,000	二九,000	一四九,000	—	—	六六,〇〇〇	四九,九〇〇
阿波	七〇,000	七九,000	八三,000	三三,000	七九,000	一六,000	四九,000	一六,000
麻植	二九,000	二三八,000	八三,000	一八,〇〇〇	—	—	二九,〇〇〇	三九,〇〇〇
美馬	三九,000	三九,000	九八,000	八,〇〇〇	—	—	三九,四〇〇	四九,〇〇〇
三好	二一,000	二六,000	一八,〇〇〇	一六,〇〇〇	一四,〇〇〇	一四,〇〇〇	二九,二〇〇	二六,〇〇〇

合計

142,000 142,000

44,000 44,000

37,000 37,000

110,000 110,000

142,000 142,000

142,000 142,000

44,000 44,000

第四十三

小豆蚕豆豌豆收穫高及播種段別

郡名	小豆		蚕豆		豌豆	
	收穫	段別	收穫	段別	收穫	段別
名東	45,100	64,600 <small>反</small>	83,500 <small>石</small>	75,500 <small>反</small>	13,900 <small>石</small>	7,500 <small>反</small>
勝浦	51,700	69,700	56,900	65,600	34,500	45,000
那賀	42,000	20,000	12,500	30,700	48,000	22,900
海部	18,900	62,300	2,200	2,000	7,500	7,500
名西	28,900	10,200	13,000	7,200	23,700	2,100
板野	12,500	35,300	3,300	3,700	7,300	6,300
阿波	69,200	37,100	9,000	5,900	12,000	5,600
麻植	10,200	53,000	22,600	20,000	12,500	14,600
美馬	25,000	180,000	24,000	80,000	25,000	130,000
三好	50,000	75,000	26,000	18,000	21,000	15,000

合計

二九三、四一四
 七三、八七四
 六三、三六六
 〇、四三、四一五
 四九、二六六
 三、八五三

第四

藍菜種、藍、高及播種段別

郡名	藍		菜種		藍	
	收穫	段別	收穫	段別	收穫	段別
名東	三五、六八二	一三、三六〇 <small>反</small>	四九、三	七〇、二〇〇 <small>反</small>		
勝浦	六一五	二七、〇〇〇	一二七	一、七、〇〇〇		
那賀			二〇八	四、四、〇〇〇		
海部			二三	二、八、〇〇〇		
名西	五六、二五九七	二〇、六二〇、〇〇〇	三	二、五、〇〇〇		
板野	一五、五二、八二	三、七、九、六、〇〇〇	七〇、六三	一〇、二〇、〇〇〇		
阿波	三七、八〇、九七	一、二、一、六、三、〇〇〇	三九、四	五、九、六、〇〇〇		
麻植	四三、二七、五五	一、五、九、二、四〇、〇〇〇	九一	一、七、八、〇〇〇		
美馬	五二、五、六、八四	一、八、七、九、二〇、〇〇〇	六、八、五	一、二、二、九、〇〇〇		
三好	一五、三、二、五五	三、三、一、九、〇〇〇	四、四、二	六、五、五、〇〇〇	?	?

合計
 三六三、〇四七
 三三三、七八〇
 九五三、〇〇〇
 五〇五、四〇〇
 一
 一

第四十五 甘蔗、蘆粟、烟草、收穫高及播種段別

郡名	甘蔗		蘆粟		烟草	
	收穫	段別	收穫	段別	收穫	段別
名東	一、四〇〇	二、〇〇〇			五五、	二、〇〇〇
勝浦	一、一六、四一五	二二〇、〇〇〇			六八〇	二四、〇〇〇
那賀	六〇〇	一、一〇〇〇			九五六	四九、〇〇〇
海部					一八二九	一一四、〇〇〇
名西					八九五	五五、〇〇〇
板野	三、二一四、九一九	四三三、九〇〇			四一〇二	一三三三、〇〇〇
阿波	二、六三〇、八〇〇	六〇四、八〇〇			三六五	七四、〇〇〇
麻植	三、二、五〇〇	四三、〇〇〇			八三三二	二八九、〇〇〇
美馬					一四〇、八五五	三八七、五〇〇
三好	二、八〇〇	四、〇〇〇	?	?	二〇二、五〇〇	五七一、〇〇〇

合計

九九九、四三四、六六六、〇〇〇

—

—

三六〇、五三〇、〇〇〇

六五四、〇〇〇

第六年

甘藷馬鈴薯蘿蔔、收穫高及播種及別

郡名	甘		馬鈴薯		蘿蔔	
	收穫	別	收穫	別	收穫	別
名東	一六二、七五	七三五、〇〇〇	—	—	一五二、二一〇	四三〇、〇〇〇
勝浦	一八八、〇〇	一一八、〇〇〇	五〇	五〇	—	—
那賀	二五九、九七三	八九七、〇〇〇	一二七、一九	一六三、〇〇〇	一四九、一〇〇	四七九、五二五
海部	一五二、一七二	一二五、三二五	一三、四五五	八二九、二五	三五、二五、七八五	二五、二、五一五
名西	四七二、五四〇	一五二、〇〇〇	五七八	八〇、〇〇〇	一五三、八五三	九八二、五〇〇
板野	三三四、九一〇	四三九、〇〇〇	—	—	三三〇、三二	二六二、三、八〇〇
阿波	一八〇、六〇七	六〇三、三〇〇	二〇、〇〇〇	五〇、〇〇〇	一二九、六〇〇	六、七、〇〇〇
麻植	一二六、四七二	四九二、一〇〇	四一、二八三	一二二、〇〇〇	一三〇、二二三	六四、五、〇〇〇
美馬	二七二、五六三	一三六、八、〇〇〇	九八、〇二〇	五三、〇〇〇	六三、七、七	二七、九、〇〇〇
三好	元二、六四八	七三三、九〇〇	三九、五五一	四三三、〇〇〇	三八二、九五三	一一二、〇〇〇

合計
 一八九四七四
 三九八六一五
 二二五八五五
 二四九七九五
 三七七〇〇三
 三三三三八一〇

第四七

綿大麻苧麻ノ收穫高及播種段別

郡名	綿		大		苧	
	收穫	段別	收穫	段別	收穫	段別
名東	六三七二	四六六 ^反 〇〇〇	一〇五〇	一五〇〇 ^反		
勝浦	四〇七五	一二一〇〇〇		一五〇〇〇		
那賀						
海部						
名西						
板野	一一八五	五二〇〇〇	五二五	三〇〇〇		
阿波	三〇二四	一五八〇〇〇			一六〇	四〇〇〇 ^反
麻植	一〇三〇	三三〇〇〇			八	一七〇〇
美馬						
三好						

第四八

桑園

郡名	總數		根		刈		立	
	株數	及別	株數	及別	株數	及別	株數	及別
名東	五七六四〇	五四五〇			五九六〇	二二二〇	五、六八〇	三、三三〇
勝浦	三三五六〇	二一六〇〇			三五〇〇	二〇〇〇	三、五八〇	二、一六〇
那賀	三五四八五	三六二二五	八四〇〇	一四〇〇			三、五八五	二〇二二五
海部								
名西	六五二七	六〇〇〇〇	一二〇〇	四一〇〇	一八九七	三八七〇	三、四三〇	一、七三〇
板野								
阿波	三三二五九	一七四八二五	六五三九	一三九二五	一六三〇〇	一四〇〇〇〇	一〇、三三〇	二〇、九〇〇
麻植	八四〇二五	三九〇〇〇	三〇〇〇	六、〇〇〇	六〇、〇二五	一〇、二〇〇〇	二、一〇〇〇	二〇、五〇〇〇
美馬	二二、〇〇〇	三三、〇〇〇			二、〇〇〇	三、〇〇〇	二、五〇〇〇	三、五〇〇〇
三好								

合計	一五、六八六	八二、九〇〇	一、五七五	一、八〇〇	二、四六	一、五〇〇
----	--------	--------	-------	-------	------	-------

十七年	十七年	十八年	十九年	二十年	合計
一〇三、七〇九	一〇三、七〇九	二五、六〇七	二〇、三九五	三三、四九二	四七、三九六
二四、八五〇	二四、八五〇	三五、九五〇	六五、〇〇〇	七九、六三八	一〇九、三三〇
					一九、三三九
五〇〇	五〇〇	五〇〇	五〇〇	一、二二〇	三七、〇二五
一一〇〇	一一〇〇	一一〇〇	一一〇〇	三〇〇〇	八九、六八二
九四、四一四	九四、四一四	一〇、六二二	三六、五九九	四八、三三七	三〇七、九〇〇
二一、九九〇	二一、九九〇	三三、〇九〇	一八、六四〇	三九、九〇〇	三六、八七五
八、七九五	八、七九五	八、八九五	一六、八五六	一八、三四五	六六、四三五
二、七五〇	二、七五〇	二、七五〇	四、七五〇	五、三三〇	

第九号 養蚕家及繭糸ノ産額

郡名	養蚕家数	繭	玉繭	屑繭	出穀繭	生糸	野糸	玉糸	生皮糸	真綿	屑糸	種蠶紙
名東	五一	二六石		三五		一三	一三	三		二		二八
勝浦	八一	五五		二		一三	一〇	三		五		二二
那賀	八〇	三四		四七		一三	一〇	一		五		二二
海部												
名西	三〇	九四		四一		二	一七			九		九
板野												
阿波	四二	二五六		七四		四七	一三六			二		五〇
麻植	四三	二八九		一六		三二	一八二			三		三九
美馬	五八	六四五		一三三		三八	四七九			三		一六
三好	六	三五〇		九三		二〇	一五〇			二		三

第五十

茶園ノ段別

郡名	總數		園圃自生地		園圃ノ蔣付年別						
	總數	園圃	自生地	至三初年	四年	至五年	至七年	至九年	十年以上		
名東	一〇六、三三七 ^反	一〇、三三七 ^反	九、〇〇〇 ^反							一〇、三三七 ^反	
勝浦	一〇六、八〇九	六、四〇四	四、四〇五				一、五七〇 ^反	六、八〇〇 ^反	三、五九〇 ^反	三、五九〇 ^反	
那賀	七四、〇〇〇	三、五七〇	四、八、三二九					九、〇〇〇	三、五七〇	三、五七〇	
海部	三二、五〇二	三、六九〇	八、八、五三四							三、六九〇	
名西											
板野	二六、〇〇〇	三、〇〇〇	三、〇〇〇				一、三〇〇 ^反				
阿波	六五、二〇〇	二、〇〇〇	四、五、二〇〇	二、〇〇〇 ^反							
麻植	二四、三〇〇		二、四、三〇〇								
美馬	二五、〇〇〇		一、五、〇〇〇								
三好	六九、一一〇	一、三七〇	六、五、四一〇	二〇〇		五〇〇	二、〇〇〇	一、〇〇〇		一〇、〇〇〇	

合計	十七年	十八年	十九年	二十年
三、四、五二	八、五七〇	七、五三〇	六、六〇〇	一、六一九
一、八四九	一、〇〇〇	七、七五	二、五五	四、三三
四、九	一、〇〇〇	九、三、四	六、九、四	二、九
三、五、六	一、三、〇〇	一、九、三〇	三、三、〇	一、三、三
一、三、三	八、〇、八、〇	一、七、五、五	五、三、三、五	一、〇、〇、〇
二、三、九	七、〇〇	七、三、〇	七、三、〇	九、八
一、三、三				
四				
二	一、〇、〇、〇	二、五、	一、〇、〇	二
五、三	三、〇、〇、〇	一、七、〇	二、五、三、〇	三、七、四
六、〇	三、〇、〇、〇	一、三、〇、〇	五、〇、〇	一、一、一
三、五、三	一、三、七	二、三、七	二、三、七	九、三、三

第五十一

製茶家及製茶産額

郡名	製茶家 数	碾茶	玉露製煎茶	番茶	日乾	釜焚	黒口	紅茶	烏龍茶
名東	一九		三	三〇七	二一五				
勝浦	一一			六七六	一六〇二				
那賀	八〇		九九三	二一九五	一四九〇			八六〇	一五五
海部	一五〇			八四九〇	一五九〇				
名西									
板野	四		二	五	五八				
阿波	二			五	一八四				
麻植	二八			四二六二	二五〇二	二〇		一三	
美馬	九八			五七七四	三〇六〇			四	
三好	五二	三、五〇		一、二八二	九六五九	一、九〇二			八

年	合計	碾茶	玉露製煎茶	番茶	日乾	釜焚	黒口	紅茶	烏龍茶
十七年	四、三三〇、一〇	五、三三〇、三三	三、六一〇、一〇	一、三六三、三三	一、五七四	六、八〇〇	三、六二〇	九、二八二、九	三、四七〇、七
十八年	四、四〇〇、三三	七、〇七〇、三三	三、七三〇、三三	一、三六三、三三	一、五七四	六、八〇〇	六、八〇〇	二、九二二、九	五、五三〇、七
十九年	四、九七〇、七	七、〇九七、〇	三、八〇〇、〇	二、九二二	一、五七四	六、八〇〇	六、八〇〇	一、六二二、三	五、五五〇、五
二十年	四、三三〇、一〇	七、三九一、〇	三、八〇〇、〇	二、〇〇〇	五〇〇	六、八〇〇	六、三三〇、六	一、六二二、三	五、一七〇、七
合計	四、三三〇、一〇	七、三九一、〇	三、八〇〇、〇	二、〇〇〇	一、五七四	六、八〇〇	六、三三〇、六	一、六二二、三	五、一七〇、七

第五十四 立生牛及屠殺牛

郡名	生									屠			殺			敬死		
	總數	內國種	外國種	雜種	總數	牝	牡	總數	牝	牡	總數	牝	牡					
名東	三七	三七			六八五	一九九	四八六	一三	六	七			二					
勝浦	八四	八四						一	一				九					
那賀	五〇	五〇						三〇	一				五					
海部	一〇二	一〇二						二	七				一					
名西	三七九	三七九						二	五				一					
板野	五	五						一	二				一					
阿波	九	九						一	七				五					
麻植	九〇	九〇						一	七				七					
美馬	三〇〇	三〇〇			三八	一〇	二八	一〇	七				三					
三好	二〇四	二〇四						二	四				七					
合計	九三八〇	八九九三	一〇三三七	九三八〇	八九九三	一〇三三七		二	二				二					

年	立生牛	屠殺牛	敬死牛
十七年	九五四〇	一〇五三二	二
十八年	九二六六	一〇〇九二	二
十九年	一〇二六〇	一〇三八一	一
二十年	九四九一	一〇二五二	一
合計	八九九三	一〇三三七	二

第五十五 牛乳搾高

徳島監獄 兼野徳島徳島町	場名	新属地名	牛	廿一年	二十一年	十九年	十八年	十七年
	搾	乳		廿一年	二十一年	十九年	十八年	十七年
				二六	二二	一九	二二	一八
				三九六四	三九二七	六七八	二五八三	二五五九

十七年	十八年	十九年	二十年	合計
一一三六	一一八二	一二九一	九九二	一一三五一
一一三六	一一八二	一二九一	九九二	一一三五一
九九六	七七四	七一八	六四七	七三三
五四四	一九〇	一三三	一三五	二〇九
四五二	五八四	五八五	五二二	五八四
三六七	二七三	五二六	二八四	一八七
一六一	一一三	二四三	一〇八	八三
二〇六	一六〇	二七三	一七六	一〇四

第五十七 立産馬又斃死馬

郡名	立産							斃死						
	總數	内國種	外國種	雜種	總數	牝	牡	總數	内國種	外國種	雜種	總數	牝	牡
名勝郡	1				1	1	0	1				1	1	0
那賀郡	1				1	1	2	1				1	1	7
海部郡	1				1	1	1	1				1	1	1
名取郡	1				1	1	1	1				1	1	1
板野郡	1				1	1	1	1				1	1	1
阿波郡	1				1	1	1	1				1	1	1
美馬郡	1				1	1	1	1				1	1	1
三好郡	1				1	1	1	1				1	1	1
合計	7				7	7	8	7				7	7	8

年	立産	斃死	合計
十七年	1475	1015	2490
十八年	1484	1029	2513
十九年	1375	908	2283
二十年	1473	922	2395
合計	5807	4074	9881

第五十八 屠殺牛

屠場	年次	頭数	斤数	百斤平均相場
名東郡高崎村 屠獸場	二十一年 二十年 十九年 十八年 十七年	六六 六〇 五八 四九 二二	二一 一八 一三 一〇 〇〇	二二 二二 二二 二二 二二
那賀郡横見村 字中川原	二十一年 二十年 十九年 十八年 十七年	二 三 九 三 一	四 一 三 七 〇	三 二 三 三 三
美馬郡脇場町	二十一年 二十年 十九年 十八年 十七年	三 六 四 七 一	二 七 八 六 〇	二 二 三 三 三

合計	二十年	十九年	十八年	十七年
四三	一一	五二	七四	六八
四〇	一一	五二	七四	六八
一	一	一	一	一
三	一	一	一	一
四七	四四	四四	四〇	三七
九六	八四	四三	四一	四一
三〇	三三	三〇	二五	二六

第六十

官林ノ木数

郡名	総数	用材林	薪炭林	禁伐林	林員位外未定及
名勝那海名板阿麻美三	六二七	二九九	一八九三	三二八	
東浦賀西部野波植馬好	一九四、一〇六	一一五	一、〇五〇	七、四六〇	
	八〇、二九九	四六〇		七、七一九	七〇
	三、二〇〇	二六九八		五〇二	
	四六六、三〇七	五〇三	三、八二〇	三六、一一〇	一、〇七四
	四九二、六七三	一、四九八、七〇〇	三、四二〇、七三	六、七九〇	
	七、六九八	九〇八			

合計	二十年	十九年	十八年	十七年
四二四	四一六	四二七	四一五	四一〇
四九	五八	五八	五五	五〇
一〇八	一〇〇	一一一	一〇三	一〇三
二二七	二二六	二二七	二二六	二二六
三〇	二四	二一	二一	二一
三、四二〇、七三	三、四二〇、七三	三、四二〇、七三	三、四二〇、七三	三、四二〇、七三
三、四二〇、七三	三、四二〇、七三	三、四二〇、七三	三、四二〇、七三	三、四二〇、七三
五、三六二、二〇	五、三六二、二〇	五、三六二、二〇	五、三六二、二〇	五、三六二、二〇
七、四六〇	七、四六〇	七、四六〇	七、四六〇	七、四六〇
七、七一九	七、七一九	七、七一九	七、七一九	七、七一九
一、〇七四	一、〇七四	一、〇七四	一、〇七四	一、〇七四
三、三〇三	三、三〇三	三、三〇三	三、三〇三	三、三〇三

第六十一 民林ノ段別及山番人

郡名	總段別	總數		草	山番人數
		山林	平地		
名東	二九七、四九〇	二五四、〇〇〇	八〇、〇〇〇	四三、五〇〇	—
勝浦	一〇八、四〇〇	九四、二八〇	三九、〇〇〇	一六、〇〇〇	—
那賀	九六〇、五一二	一七九、三〇〇	二〇、〇〇〇	一八、〇七五	二六
海部	三〇七、〇六三	二七、七三二	九、二五二	二九、三三三	—
名西	一、〇一、七三三	三、四三〇	三、〇〇〇	三、〇〇〇	一五〇
板野	一、七三、五六二	一、〇九、九八〇	九四、〇七三	一、〇七、二二二	四七
阿波	一、六六、一八二	一、〇三、三三三	一、〇三、三三三	二、〇七二	二三
麻植	二、〇四、七三三	一、九六、四四九	一、九六、四四九	四、三三三	六五
美馬	二、〇三、三三四	一、七九、〇〇〇	—	—	一〇
三好	二、三九、九〇〇	一、三三、三三三	—	—	—

合計	二十一年	十九年	十八年	十七年
二、〇三、三三三	一、五〇、九三八	一、五〇、五七七	一、五〇、三九五	一、五〇、一五三
三、〇四、七三六	三、〇四、七三六	三、〇四、七三六	三、〇四、七三六	三、〇四、七三六
一、三三、四〇七	一、三三、四〇七	一、三三、四〇七	一、三三、四〇七	一、三三、四〇七
二、一四、四	四九一	四九一	三八七	三一八

合計	二七三、四三三、五〇六	二二七、四九三、八〇一	一三三、二〇九、八二二	五三、八三三、三〇九	三三、七五〇、二七〇五	四一〇
二十年	二七、四三三、二〇五	二四、九九九、九二四	一四、三二五、五三〇、八	七、四四四、五七六	二、八七二、二九一	五〇〇
十九年	一七、六三三、〇一八	一五、〇七六、三三三	一三、八七一、二七〇、六	一三、〇八二、四一七	二、七九九、八二八	四九三
十八年	一七、三三三、五三三、五	一四、七五〇、六九三、八	一三、五三三、三六二、一	一〇、七三三、三〇七	二、五七六、六〇七	四六三
十七年	一七、三三三、二〇一、七	一四、七五〇、六九三、八	一三、五三三、三六二、一	一〇、九七二、三二七	二、七〇七、三九二、八	四六二

第六十二 民林所有者数及所有依テ分ケタル段別

郡名	所有者ノ数		所有ニ依テ別ケタル及別			
	單有	共有	總數	民林	草	山
名東	二三八一	二〇四	二、四三三、〇〇〇	五、四〇〇、〇〇〇	三、九九九、〇〇〇	三、四九九、〇〇〇
勝浦	二、四三三	二、七三三	五、一六六、〇〇〇	三、八三三、〇〇〇	一、三三三、〇〇〇	二、九九九、〇〇〇
那賀	八、一三三	四、五〇九	一二、六四二、〇〇〇	三、七三三、三三三	一、三三三、三三三	四、七三三、九三三
海部	四、七三三	三、六三三	八、三六六、〇〇〇	二、三三三、三三三	一、三三三、三三三	一、七三三、三三三
名西	四、〇三三	一、一三三	五、一六六、〇〇〇	二、三三三、三三三	一、三三三、三三三	一、四九九、〇〇〇
板野	四、四三三	二、〇三三	六、四六六、〇〇〇	二、三三三、三三三	一、三三三、三三三	二、七九九、〇〇〇
阿波	八、一三三	一、九三三	一〇、〇六六、〇〇〇	三、三三三、三三三	一、三三三、三三三	五、三九九、〇〇〇
麻植	六、三三三	三、二七三	九、六〇六、〇〇〇	二、三三三、三三三	一、三三三、三三三	五、九九九、〇〇〇
美馬	一、四三三	一、六三三	三、〇六六、〇〇〇	一、三三三、三三三	一、三三三、三三三	〇、三九九、〇〇〇
三好	九、五七三	三、二五三	一二、八二六、〇〇〇	三、三三三、三三三	一、三三三、三三三	八、一九九、〇〇〇

十七年	十八年	十九年
三七五一	三六三三	三七五二
四一〇	四〇八	四七六
四三三	三九一	二三一
一二五	一一五	二一七
一一九	一一一	二一四
三三三	三八八	二八
五〇	四七	三六
六四	五六	六二
二五	二五	四〇
六四三	七三九	六一四
一八五〇	一六八三	二〇三四

第六十七

有鑛質

郡名	借區現行ノ坑數	借區休業ノ坑數	試掘ノ箇所	製煉出來高
阿波郡	1			
麻植郡	1			三七一六
三好郡	1			二一三

銅
鉛
銅
鉛
銅
鉛
銅
鉛

第六十八

無鑛質

郡名	石	借區現行ノ坑數
勝浦	炭燧石	
三		
一		
郡名	石	試掘ノ箇所
勝浦	炭燧石	
一		
二		
郡名	石	掘採高
勝浦	炭燧石	
二〇〇〇		
九〇〇〇		

第六十九 塩田、段別営業人及工数

濱名	所属郡名	塩田及別	営業人	總工数	男	女
山城屋濱	名東	一五、八九〇一	七八	二二、四八〇	一九、二一〇	四、二七〇
南齊田浦	今	二四、四三〇一	一八	四、六三四	三、二三一	一、四〇三
末廣新田	今	一六、三〇〇三	六	二、五〇〇	二、〇〇〇	五〇〇
新濱浦	今	一五、四〇〇〇	一〇	六、三〇〇	三、七八〇	二、五二〇
長濱西濱東濱 新濱大濱濱	那賀	六一、一三二七	二一	四、八一二	四、五九九	二、四三三
幸野	今	一九、〇〇〇	一	二、五〇〇	一、九九〇	六〇
辨財天板野	今	四、二四二一	四	四、四二四	三、〇九九	一、三二五
北濱	今	一、一五二二〇	四	五、四九〇	三、八一五	一、六三五
南濱	今	四、二、五七二二	二	二、〇、五二一	一、四三九九	六、一二二
齋田	今	一五、八七二七	一	七、六二七	六、三四一	二、二八六

十七年	十八年	十九年	二十年	合計	立岩	三石	高島	小島	明神	小葉島	大葉島	黒島
					全	全	全	全	全	全	全	板野
五二五、五五一	五二五、〇五一	五三〇、三九七	五一六、四二五	五四二、八四二	六七、四二四	四二七、五二四	九〇、一九二〇	三〇、八一八	三七、五四〇	二〇、二二七	四三、二四二	二九、〇四一
七三六	七一四	三一九	三三一	三二五	二七	二二	三五	三	一六	一一	二二	一五
三〇八、三四七	三〇九、〇五八	三〇七、六六七	二七五、六一三	二二九、一三五	三三、二六七	二〇、五五七	四六、八二七	一、四一〇	一七、九五八	九、五五四	二〇、六四八	一三、九一六
二二九、七三六	二二三、三二〇	二一九、六九五	二〇五、八三三	一七一、〇三五	二二、五八九	一四、三八八	二九、九六五	九八二	一一、五八二	六、六九八	一四、四九九	九、七三八
七八、六一	七六、七三八	八七、九七二	六九、七八〇	六八、一〇〇	九、六七八	六、一六九	一一、八六二	四二八	五、三七六	二、八九六	六、一八九	四、一七八

第七十 製表塩及價格

齊田	南濱	北濱	辨賊天	幸野	新濱	長濱	末廣新田	山城屋濱	濱名
八九七三	二二〇、七二	一六、五〇〇	共、六五五	五〇三	二〇、八九八	二〇、八九八	一三、〇〇〇	八、九三五	廿一年
一一、八〇	二九、三二〇	九、一六六	七、八七〇	二四、五	三六、九八三	三六、九八三	二、三〇〇	九、六七五	二十年
二二、九五六	一八、五二一	一七、二二〇	一一、〇一八	四二、八	八三、五〇〇	八三、五〇〇	四、〇三〇	五、四三二	十九年
二二、九八二	一八、九六三	一七、〇一八	一一、〇一〇	六四、八	八九、六八七	八九、六八七	三、八〇〇	六、六一三	十八年
四二、九六三	一八、九三八	一七、〇一三	一一、一五〇	七五、八	八三、三〇〇	八三、三〇〇	四、〇五〇	八、一八七	十七年
三六〇	三六〇	三八〇	三八五	七一〇	四二〇	四二〇	四〇〇	六四〇	廿一年
四〇〇	四〇〇	四〇五	三九五	七一〇	四二〇	四二〇	四二〇	四五〇	二十年
四六〇	四五〇	四四〇	四四〇	七五〇	五一〇	五一〇	三八〇	五八〇	十九年
五六二	五四〇	五五六	五八五	四〇〇	四〇〇	四〇〇	四〇〇	六〇〇	十八年
五七一	五三〇	五五〇	五八〇	五〇〇	五〇〇	五〇〇	四七〇	六三〇	十七年

製表

塩

發賣一石ノ平均價格

合計	立石	三ツ石	高島	小島田	明神	小栗島	大栗島	黒崎
四四、七六〇	六、七五〇	五、二五〇	七、四〇〇	一、六五〇	三、六三三	六、九八〇	六、九〇〇	一、七二九
四一五、八四〇	四、四七四	二、六八七	五、九八八	一、八八四	六、二五三	五、三六二	五、三六二	二、六九五
四四二、四四二	二、八九三	二、七五三	四、八三八	二、五〇〇	八、二六三	三、九三九	三、二二二	一、五五六
四二二、二二〇	二、九八三	二、七六二	八、八三八	二、六七二	三、五七七	三、九八七	三、三六〇	一、二五五
四四三、六九七	二、七九三	四、九三八	七、三四一	二、四七五	三、五九六	三、九八八	三、一五〇	二、三二五
四三七	三八五	四〇〇	五〇〇	四〇〇	四〇〇	四〇〇	四〇〇	四〇〇
四二八	四〇八	四一〇	四二七	三九八	四一〇	四一〇	四一三	四一〇
四七八	四五一	四四五	四五〇	四四〇	四七〇	四六〇	四五五	四八〇
五二九	五四三	五五二	五六〇	五三三	五四五	五四〇	五四〇	五八一
五五三	五四八	五五八	五六〇	五三〇	五四〇	五三九	五四二	五八六

第七十一 工場

種類及場名	地	名	種類	職工延人員		資本金	經費金	收入金
				男	女			
瀬部職工場	名栗郡高助任所	人力	種類	一五三三	一四六	一、〇〇〇	三、七〇〇	八五〇
麻植職工場	左常三島村	"	"	四三八	一	一、一四	一、一四	一四〇
吉成職工場	左助任西町	"	"	一、一六八	七三	三、〇〇	一、七〇〇	一、五〇〇
河野職工場	左前川村	"	"	二、一九〇	三六五	四、〇〇	一、二四一	一、三三八
板東職工場	左富田浦町	"	"	八、四七五	一、六九三	一、〇〇〇	七、五〇〇	八、〇〇〇
福永	北	左	左	四、六五一	一、四八九	二、五二六	九五〇	三、八六六
中島直三郎	左	左	左	五、二五九	一、三九五	二、〇〇〇	八五〇	一、三三八
佐藤佐三郎	左	左	左	六、〇六七	二、二八九	二、〇〇〇	三、四五六	三、八四〇
不藤虎藏	左	左	左	二、九九一	八五五	五、〇〇	三五〇	九九八

高島市賀藏兼郡邊場富澤町	人力	三、六三九	一、二七三	六、三六六	二、五〇〇	一、三〇〇	一、八二〇
森本形三郎	全	三、八八九	一	三、八八九	五〇	二、二二	三、七五
寺井木一	全	二、二三七	一	二、二三七	一、五〇	一、八〇	三、〇〇
桑本清三郎	全佐古村	九、七〇〇	一	九、七〇〇	八、五〇	二、二五〇	六、四二五
山中吉英	全	二、七〇〇	一	二、七〇〇	五、〇〇	一、三〇〇	一、四九九
新居秀男	全	三、六〇〇	一	三、六〇〇	一、三〇〇	八、〇〇	一、〇〇〇
新居三三	全	一、五〇〇	一	一、五〇〇	三、〇〇	二、〇〇	一、三三一
西村東太郎	全	七、五〇〇	一	七、五〇〇	一、〇〇	三、三五	三、四六
中野職工場	全助任町	一、九八六	七三	一、九一三	一、五〇〇	四、五〇〇	四、八五二
摺附木							
徳潤社	全徳島町	三、六〇〇	一、四〇〇	二、二〇〇	一、三、五四四	三、三三四	三、三三一
鑄造							
堀精治	全佐古村	一、二五〇	一、二五〇		一、五〇	六、五〇	七、二〇
森吉藏	全	三、六〇	三、六〇		三、〇	一、五〇	二、七〇

第七十二

工場、製糸品及代價

種類及場名	製糸			出高			代價			
	廿一年	二十年	十九年	十八年	十七年	廿一年	二十年	十九年	十八年	十七年
織物										
瀬部職工場	二、四〇〇		七、〇〇〇	六、九三〇	一、三四四	八、五〇	七、五六	一、二二〇	一、一〇〇	三、一一一
麻植職工場	三、〇四七		一、四八四	三、八六三	三、六〇〇	一、四〇〇	六、九七	六、二四六	二、〇〇〇	
吉成職工場	三、〇〇〇		一、六三〇	三、五〇〇	一、〇三〇	一、五一〇	九、二〇	二、二二〇	六、五一八	
河野職工場	二、三三〇		三、五〇〇	二、七四六	五、六二五	一、三三三	一、七〇	一、〇一七	二、二五〇	
板東職工場	一、〇〇〇	一、〇〇〇	五、〇〇〇	三、五八七	三、〇九八	八、〇〇〇	七、五六	二、四〇〇	一、三三七八	九、五八一
福永兆	七、〇〇〇	五、五〇〇	五、二九八			三、八六六	二、九一〇	二、〇七五		
中島直三郎	二、八二八	二、三三三	五、二八五			一、三八八	九、九七	六、一一四		
佐藤佐三郎	八、〇〇〇	六、八〇〇	九、〇〇〇			三、八四〇	三、〇六〇	三、七二〇		
不藤虎藏	一、八〇七	一、七〇五	三、一三六			九、九八	八、七六	一、三五〇		

高富千賀藏	三六〇	二一五	三〇〇	一八二	一〇二	一四〇
森本形三郎	一三五	一五八	一六六	三七五	四七六	六三二
寺井木一	八〇	七〇	一三〇	三〇	二八〇	三五〇
鈴木清二郎	四八五	三三五	一五二五	二四二五	一六七五	五二五
山中吉英	二六七四	一七四七	一七四七	一四五九	五六三	五六三
新居秀男	一八〇	八五	一一二四	一〇〇〇	三五五	四八二
新居三三	一三九	一四五七	一四五七	六三一	五六三	五六三
西村康太郎	六五六	一〇四	三〇二	三四六	四八九	一三三
壽藏工場	六六〇	六〇〇	六〇〇	四八五	二八〇	二八〇
摺附木	一六六	三九八	二七四二	二五三一	二八六三	三二一七
徳潤社	一六六	三九八	二七四二	二五三一	二八六三	三二一七
鑄造	三二〇	三〇〇	四二〇	七二〇	六九〇	六三〇
堀精治	三二〇	三〇〇	四二〇	七二〇	六九〇	六三〇
森吉藏	三八〇	一八〇	二七四四	二七〇	二六〇	四六六

第七十三 度量衡ノ製作高

種類及製造地	個					原					價				
	廿一年	二十年	十九年	十八年	十七年	廿一年	二十年	十九年	十八年	十七年	廿一年	二十年	十九年	十八年	十七年
尺度 徳島通町	二四六、七二	九六、三三三 _本	七二、四四六	五五、五五九	五四、三二二	四三、四九七 _甲	四六、四四〇 _甲	四七、一五六七	四九、一五九	四八、三〇七二	四三、四九七 _甲	四六、四四〇 _甲	四七、一五六七	四九、一五九	四八、三〇七二
斗量 徳島船場町	七、五八五	五、三三九 _個	六、一四〇	八、三五五	三、九六六	八、四八〇	七、七八三	七、四六三	一、三三三	一、三三三	五、四三〇	五、四三〇	一、三三三	一、三三三	五、四三〇
権衡 徳島大工町	五、五八	三、八六二 _本	三、六五七	九、三九	八、七〇	二、一〇〇、〇〇〇	一、六三三、八二五	一、七六六、六九五	四、三、四七九	五、七五、四九四	二、一〇〇、〇〇〇	一、六三三、八二五	一、七六六、六九五	四、三、四七九	五、七五、四九四

第七十四

酒類ノ釀造

郡名	名東	勝浦	那賀	海部	名西	板野	阿波	麻植	美馬	三好
----	----	----	----	----	----	----	----	----	----	----

清酒	三三三	三三三	三三三	三三三	三三三	三三三	三三三	三三三	三三三	三三三
----	-----	-----	-----	-----	-----	-----	-----	-----	-----	-----

濁酒	九三三	三三三								
----	-----	-----	--	--	--	--	--	--	--	--

燒酎	五八七	四九五	四六八						五八八	四八二
----	-----	-----	-----	--	--	--	--	--	-----	-----

酒精										
----	--	--	--	--	--	--	--	--	--	--

白酒										
----	--	--	--	--	--	--	--	--	--	--

味淋	三三三	三三三	三三三	三三三	三三三	三三三	三三三	三三三	三三三	三三三
----	-----	-----	-----	-----	-----	-----	-----	-----	-----	-----

銘酒	六二四	三三四								
----	-----	-----	--	--	--	--	--	--	--	--

清酒	六	三	一	一	一	一	一	一	二	三
----	---	---	---	---	---	---	---	---	---	---

濁酒	二	一								
----	---	---	--	--	--	--	--	--	--	--

燒酎	三	七	四						二	七
----	---	---	---	--	--	--	--	--	---	---

酒精										
----	--	--	--	--	--	--	--	--	--	--

白酒										
----	--	--	--	--	--	--	--	--	--	--

味淋	二	一							二	四
----	---	---	--	--	--	--	--	--	---	---

釀

造

石

高

釀

造

人

算

第七十五

道路ノ延長

郡名	國		縣		里	
	巾三間以上	巾三間未満	巾二間以上	巾二間未満	巾一間以上	巾一間未満
名東	一五三〇	四二九	五八〇八		八三、二五〇	二四、二五八
勝浦		五、二三〇			五〇、五八一	三九、八一九
那賀		一六、〇八〇			九〇、二二〇	三七六、二七六
海部		三三、三二六			八、八八七	二二四、二八〇
名西			四、六六三		一六、八〇三	五八、二六二
板野		四二、七〇二	八三、五一六		三五、九七七	七七三、五〇二
阿波			一二、七三五		一七、六二〇	二八三、三一三
麻植			一三、三五六		一八、〇四三	三五九、九八〇
美馬			一一、四八八		六五、二七〇	二一、三八二
三好			二八、二二〇		一三〇、四七三	一一〇、二二二

合計	十九年度	十八年度	十七年度	十六年度
四、四六三	三、〇六九		三、七六九	四、三六九
一、三三二	三、五三七		一、九九三	
八、一七三	四、四二九		八、三二〇	三、四九二
	五、三二九			
				一、三六六
三、九一五	三、六八八		二、五九四	四、三六九
九、六八二	八、三五四		七、四三三	六、九五五
二、五九	二、八〇		三、三九	四、三〇
三、一〇二	一、八二		一、〇八	三、三三
				一、五七
五〇	三三		三七	二
一	二		三	

第七十六 道路、新開及修繕坪數

郡名	總數	國道	縣道	里道	總數	國道	縣道	里道
名東								
勝浦	七五六〇				三四四〇	二〇〇		三二四〇
那賀				七五六〇	二六一二		八二	二五三一
海部					一八六七〇			一八六七〇
名西					三六五二			三六五二
板野					五四二〇		三三二〇	五四二〇
阿波					三二四六			三二四六
麻植	一五〇二				五四一〇		四〇〇〇	五四一〇
美馬					一五〇二			一五〇二
三好	一七八六〇				一五〇二			一五〇二

合計	其他	撫穂市街	徳島市街	再掲
一、五三〇	七五〇	一	七八〇	
九六、七〇七	九六、一五二	六一五		
一、六〇、二〇六	一、五八、八〇六		一、三三八〇	
一、五七、五五四	一、五三、五八〇		一、七、二八六	
三、二七、〇九四	三、一四、八五六		六、二三八	

第七十七

道路新聞及修繕費

郡名	新				修			
	總數	地方稅	町村費	寄附金	總數	地方稅	町村費	寄附金
名東	二八〇、一五六五				九九、五五〇	一七三、七二八	八一六、三三二	
那賀					一、〇七、九六〇	七、五二〇	二七、二六〇	五、八三三
海部					一、〇七、九六〇	七、五二〇	二七、二六〇	五、八三三
名西					一、〇七、九六〇	七、五二〇	二七、二六〇	五、八三三
板野					一、〇七、九六〇	七、五二〇	二七、二六〇	五、八三三
阿波					一、〇七、九六〇	七、五二〇	二七、二六〇	五、八三三
麻植	七三、二二二				二〇、一八五	一七、三六五	一七、三六五	二、八〇〇
美馬					一、〇七、九六〇	七、五二〇	二七、二六〇	五、八三三
三好					一、〇七、九六〇	七、五二〇	二七、二六〇	五、八三三

再掲 徳島市街 撫糧市街 其他	合計	十九年度	十八年度	十七年度	十六年度
		二六、九三二	九、〇九九	一、〇、六九七	一、三、〇八九
一九、三六二	一九、三六二	二、〇四〇	八、八四七	一	一
七、五二〇	七、五二〇	七、〇一九	一、八五〇	一	一
四、三三三	四、三三三	三、八六二	七、三三三	一	一
二〇〇	二〇〇	七、九三三	一、三、四八八	五、二二九	五、三七七
一、〇、一、四、〇、三、九	一、〇、一、四、〇、三、九	七、〇、九、三、三、四	一、三、〇、五、三、五、八、九	七、四、一、四	七、四、一、四

十七年	十八年	十九年	二十年	合計
七、三八八	七、五二六	七、六七七	七、六六三	六、六六五
一七七	一七二	二〇〇	二〇三	二〇四
五、六九二	五、八〇一	五、八六四	五、九〇二	五、九〇一
一、五一九	一、五五三	一、六一三	一、五五八	一、五六〇
一、二、四五八	一、二、三九八	一、二、五八八	一、四、六〇三	一、四、六〇六
一、二〇一	一、二三二	一、三二四	一、一五二	一、一五四
七、二六三	七、一四五	七、〇七七	八、一五五	七、一五〇
三、九九五	四、〇二一	四、二八七	五、二九六	五、二九八

第七十九

橋梁、新架架換及修繕費

郡名	新架及架換				修繕			
	總數	地方稅	町村費	寄附金	總數	地方稅	町村費	寄附金
名東								
勝浦								
那賀	三三、七四六	三、二四四	二〇、一五〇		三三、七四三	一、六九四	二、四四九	
海部	八〇、三〇〇	六、一〇〇	九、三〇〇	一〇、〇〇〇	八〇、三〇〇		二、五〇〇	五、二〇〇
名西								
板野	二九、〇〇〇		二九、〇〇〇		三三、一〇〇	二〇、〇〇〇	三、四一〇	
阿波								
麻植								
美馬	四〇、〇〇〇		四〇、〇〇〇	一〇、〇〇〇	三三、六三三		四、四一一	
三好								

合計	三三、四六	九三、四四	七九、八〇	二〇、〇〇	三九、八八	一三、九四	〇〇、七五	一五、三二
十九年度	五五、一九九	—	一八、九六九	三六、〇〇〇	四九、四五〇	—	二九、七五〇	一九七七〇
十八年度	一六五、六六六	七六、二九三	七五、八九三	一三、四〇〇	七二、六九八	一三、七八一	五九、六二七	一、三〇〇
十七年度	一九七、一三二	二〇、四〇四	一七、六七八	—	三八、五七四	三三、二九九	一三、四三〇	二〇、〇八九
十六年度	一六〇、五八二	一〇、三一九五	四九、三三七	三五、〇〇〇	二四、〇一九	四九、四六八	六五、四五一	—

第八十 著大橋梁長及幅

橋名	所屬郡名	費途	橋質	長	幅	架設		川名
						年	月	
新町橋	名東	地方稅	鐵	二九、三〇	四、〇〇	明治三年五月	一、二五八	新町川
富田橋	全	町村費	木	三五、四五	二、四〇	今年十一月	二、三二〇	全
助任橋	全	地方稅	石	五〇、三〇	二、二七	七年十月	四、六〇七	津田川
寺島橋	全	木	木	二二、二〇	三、〇〇	不詳	不詳	全
福島橋	全	町村費	全	二二、四五	一、三〇	明治十年十二月	一、〇五二	全
信吉島橋	全	全	全	八、三〇	二、〇〇	十四年一月	五、七九〇	信吉島川
仁心橋	全	全	全	四、〇〇	二、二〇	八年八月	一、四八三	新町川
西合區橋	全	全	全	二五、三〇	一、二〇	十五年一月	九、〇八九	全
眺瀧橋	全	地方稅	全	一三、二〇	三、三〇	十四年八月	三、〇四二	津田川
佐古橋	全	地方稅	全	一〇、三〇	一、四〇	文久元年十月	二、六二七	佐古川

第八十一

堤防築造修繕及費金

川名	箇所	延長	總數	地方稅	町村費	寄附金
吉野川	一九一	二八三一	三三九〇・二九六	一七六一六・四六六	一六五九・四四〇	一二五・四五〇
那賀川	二四	一六七一	七六〇・四六三	三二二・二二〇	三九七・一二三	
勝浦川	三五	七七五	一、二〇六・四七	五二六・二九七	六四〇・三五〇	
桑野川	一六	二六四	九八六・〇〇〇	四七六・〇〇〇	四七六・〇〇〇	
下福井川	一	三〇	一六六・六八〇	八三・四〇	一三・四〇	
新濱川	三一	六二〇	一三〇三・八五二	六五一・九二六	六五一・九二六	
椿地川	六	九	四一五・九五	二〇・七九八	二〇・七九七	
宮内川	四	三三九	七〇六・八〇	三五・三四〇	三五・三四〇	
海部川	二七	七二八	二、三三四・六三六	一〇、一〇八・二五	一、三三三・八一	
母川	三二	六四三	一、〇七五・六二	五三・七八一	五三・七八一	

冷田橋	全	全	六〇〇	一四〇	全九年十月	二三三・七六九	冷田川
法華橋	全	全	二一〇	二二〇	全五年全月	二四四・七四九	園頼川
前川橋	全	町村費	二二〇	一四〇	全五年	七二〇・〇〇〇	津田川
神代橋	全	全	一六四〇	一二〇	全十年	五五〇・〇〇〇	神田川
金剛橋	全	私費	四四〇	一四〇	全八年	三三八・四〇〇	芝生川
鷺橋	全	町村費	二〇〇〇	一三〇	全十年十二月	一、〇三五・一二二	立江川
尼除橋	全	海部	三六〇	六〇	全十六年六月	三六八・六一六	日和佐川
文明橋	全	板野	三九〇	四〇	全四年六月	三、二五〇・〇〇〇	撫養川
蓬来橋	全	好	九〇〇	一二〇	不詳	不詳	井内谷川
永徳橋	全	不詳	九〇〇	三〇	不詳	不詳	馬路川

善入寺川	一	一八〇	六三三,〇〇〇	三〇三,〇〇〇	三三〇,〇〇〇	
江川	一六	一七七一	三八七,三三六	一七三,三三二	二一三,〇八四	
川田川	二	三二	五五三,八六一	一八四,六二〇	三六九,二四一	
大谷川	三	二七三	二七六,九七二	一三六,九七六	一三六,九七六	三,〇〇〇
負光川	四	一五五	一五九,二二二	七七,六一一	七七,六一一	
錫倉谷	二	四八二	四八二,二九〇	二四一,二四五	二四一,一四五	
野村谷	一	四〇〇	三三六,六八	一六八,三四	一六八,三四	
高瀬谷	一	一五〇	一三二,六四四	六六,三三二	六六,三三二	
中野谷	二	二〇〇	一九八,三二八	九九,一六四	九九,一六四	
新町谷	一	四四	二四,〇〇〇	一二,〇〇〇	一二,〇〇〇	
馬木谷	一	五〇	三〇,〇〇〇	一五,〇〇〇	一五,〇〇〇	
井口谷	一	二一三	二〇,二八二	一〇,〇六四	一〇,〇六四	
曾江谷	二	四五〇	四四二,三二六	二二二,一六三	二二二,一六三	

大坂谷川	二	三五〇	三六〇,五一九	一八〇,二六〇	一八〇,二五九	
宮川内谷川	五	二一五	八三,八一二	四一,九〇六	四一,九〇六	
奥戸谷川	一	二三	三〇,九五二	一五,四七六	一五,四七六	
板東谷川	一三七	四三〇,八	二〇,三四一九八	一〇,一七〇九九	一〇,一七〇九九	
海岸	五三	一九二九	六,九二八,三八六	四,九五五,〇八五	一,九七三,三〇一	
合計	六〇二	三三,七二五	六四五,三四九四三	三三,八三三,〇七五	三〇,五七四,四一八	一一八,四五〇
十九年度	六六一	一七七八〇	二八,二七七,七九一	一三,四四七,三九九	一五,七六六,八九二	二五,三三〇
十八年度	六六七	五七,〇七七	四七,四〇六,六八六	二三,七九,二五四	二四,〇二四,三三二	二五,〇〇〇
十七年度	一四三八	四二,四九九	八六,三三八三	四二,二九九,九一〇	六二,八九六	五〇,〇〇〇
十六年度	一三四三	二八,〇六〇	四九,二二八,八三一	二四,二四四,一〇	二五,〇八二,二一一	

溜池及水路

郡名	溜池	堰	埭	溝	渠	閘及桶	溝	渠	閘及桶
個所	面積	個所	延長	個所	延長	個所	個所	延長	個所
名東	五七	三三四〇〇	八	四八	一五二	七六〇	九	四五	二
勝浦	七八	二六〇〇〇	一二	五八	一〇九	三二七	四	三六	三
那賀	四〇六	七〇九四	八四	一四九八	六三三	五七三	九	二九七五	九
海部	一六	六、七二	二五	三九三九	六二一	八五二五	四七	九七四八	一〇
名西	八〇	一七、三三六	七	二五九	二六	五、九三	四七	二、二〇五	三
板野	三八一	一七、〇七〇	三九	三九八	二八九	五、七三七	一七四	三、〇六五	二
阿波	二九七四	一、九六〇	一	三九八	二八	九、七四一	四〇五	九、三六〇	三
麻植	一三七	二、五八二	三	五、四〇	一一二	四、三五八	七	五、五三	一
美馬	二〇	一、四九六	一	一九三	三三	一、七〇〇	一	一、〇〇	一
三好	二〇	一、四九六	六	一九三	三三	一、七〇〇	九	一、〇〇	一

再掲 徳島市街	撫穂市街	其他	合計
一五	三〇	四、一〇九	四、一四九
一五〇〇	二五、八三六	九、九六四	九、九六四
一	一五	三、九	三、八四六
一	二六	六、六七三	六、九三三
八七	一	三、〇四〇	三、二二七
四三五	一	三、三六八	三、六八四
一	一	六、三九八	六、三九八
三一	一	七、九七	七、九七
八七九	一	七、六八三	七、八四〇
二	一	三、六	三、八

第八十三
修繕溜池及水路

郡名	溜池		堰		溝		渠		放水	
	個所	面積	個所	延長	個所	延長	個所	延長	個所	延長
名東	一	一、二九〇	二	五、八	二	三、九	四	二、九	二	一、二、七、八
勝浦	一	一、二九〇	二	五、八	二	三、九	四	二、九	二	一、二、七、八
那賀	一	一、二九〇	二	五、八	二	三、九	四	二、九	二	一、二、七、八
海部	一	一、二九〇	二	五、八	二	三、九	四	二、九	二	一、二、七、八
名西	一	一、二九〇	二	五、八	二	三、九	四	二、九	二	一、二、七、八
板野	一	一、二九〇	二	五、八	二	三、九	四	二、九	二	一、二、七、八
阿波	一	一、二九〇	二	五、八	二	三、九	四	二、九	二	一、二、七、八
麻植	一	一、二九〇	二	五、八	二	三、九	四	二、九	二	一、二、七、八
美馬	一	一、二九〇	二	五、八	二	三、九	四	二、九	二	一、二、七、八
三好	一	一、二九〇	二	五、八	二	三、九	四	二、九	二	一、二、七、八

第八十四

溜池及水路修繕費

郡名	用水				放水		合計
	溜池	堰	埭	溝渠	溝渠	閘及桶	
名勝東	四七,五〇〇	一六,七〇〇	七七八,四〇〇	六六,八〇〇	九三,二七〇	一〇,一七〇	一,〇一三,八五〇
那賀		一五二,二七〇	一八七,三三〇	七,八四〇	七,七九〇		四二九,一三〇
海西部			一〇,〇〇〇	二,〇〇〇			一二,〇〇〇
名板野	二九,五二四		一九,三〇〇	一七,五〇〇	一,三三二		八二,六五二
阿波							
麻植							
美馬							
三好		一三三,〇〇〇	一三三,〇〇〇				二六六,〇〇〇

再掲 徳島市街 撫養市街	其他	合計	十六年度	十七年度	十八年度	十九年度
			二一	五二	七六	七九
		一三六,〇一九	一八八	一〇二	三一	一八一
		一八	一〇二	一七,七六九	五五二	六六六
		六六六	九,一三六	七,〇七二	五,一八	五,三二
		五三二	六,〇五	七,四四,一七	七,四四,五九	五,三二
		五九,三九二	一,六八,三五八	一,四四,一七	一,七二	五,三二
		一一三	二一九	一八四	一七	一一三
		一〇,一	一五四	四五四	五二八	一〇,一
		二四,二八四	六,〇二四	六,五三九	三,三四五	二四,二八四
		八七	七七	六八	二	八七

第八十六

古川港ノ輸出物品

品名	元					数					量				
	廿一年	二十年	十九年	十八年	十七年	廿一年	二十年	十九年	十八年	十七年	廿一年	二十年	十九年	十八年	十七年
藍玉藻	一七五、〇〇〇 <small>甲</small>	一六一、六九四 <small>甲</small>	一四二、五八〇	五〇、四〇〇	三五、二八〇	二一〇、〇〇〇 <small>俵</small>	八九四、三六 <small>俵</small>	六七、三九一	六九、〇〇〇	四八、三〇〇	二五五、〇〇〇	一五五、三六四	二一九、四〇〇	二四、〇〇〇	一六、八〇〇
砂糖	二四五、〇〇〇	一五五、三六四	二一九、四〇〇	二四、〇〇〇	一六、八〇〇	三五、〇〇 <small>樽</small>	三、七四八 <small>樽</small>	六、五七一	三、〇〇〇	二、一〇〇	二四、〇〇〇	一五、〇〇〇	二一九、四〇〇	二四、〇〇〇	一六、八〇〇
烟草	二八九、〇〇〇	六六、七六〇	七九、八〇〇	六〇、〇〇〇	四三、〇〇〇	四、〇〇 <small>担</small>	九、九六 <small>担</small>	二、〇〇〇	一、五〇〇	一〇、五〇〇	二八九、〇〇〇	六六、七六〇	七九、八〇〇	六〇、〇〇〇	四三、〇〇〇
茶	六三、〇〇〇	五二、五二五	三三、五〇〇	二二、〇〇〇	一五、四〇〇	二二、一五 <small>斤</small>	九、二一 <small>斤</small>	五、〇〇〇	四、〇〇〇	一八、〇〇〇	六三、〇〇〇	五二、五二五	三三、五〇〇	二二、〇〇〇	一五、四〇〇
紺小倉	二四、〇〇〇	二四、〇〇〇	一九、〇〇〇	三、〇〇〇	—	五、〇〇 <small>吸</small>	五、〇〇 <small>吸</small>	五、〇〇〇	六、〇〇〇	—	二四、〇〇〇	二四、〇〇〇	一九、〇〇〇	三、〇〇〇	—
緞織	一四〇、〇〇〇	一六〇、〇〇〇	一八八、〇〇〇	一〇〇、〇〇〇	一一、五〇〇	一四、〇〇 <small>吸</small>	一〇、〇〇 <small>吸</small>	一〇、〇〇〇	一〇、〇〇〇	一五、〇〇〇	一四〇、〇〇〇	一六〇、〇〇〇	一八八、〇〇〇	一〇〇、〇〇〇	一一、五〇〇

第八十七

古川港ノ輸入物品

品名	元					價				
	廿一年	二十年	十九年	十八年	十七年	廿一年	二十年	十九年	十八年	十七年
唐及物	五三〇〇〇	一五四〇八	三五五二〇	三五〇〇〇	二五五〇〇	九〇〇個	六三三〇個	五三〇〇	五二〇〇	三六〇〇
洋系	五六〇〇〇	二二五五〇	六一五〇〇	二九一〇〇	三三〇五〇	一〇〇〇俵	三三三〇俵	五〇〇	三〇〇〇	二一〇
紡績糸	三五〇〇〇	五六五〇	一三二〇〇	一〇八〇〇	—	二三五俵	七三〇俵	一一〇	九〇〇	—
呉服及物	二四〇〇〇 <small>田</small>	一七〇七〇 <small>田</small>	六五〇六〇	七〇〇〇〇	四九〇〇〇	二一〇〇個	四八〇個	四一〇〇	四〇〇〇	二八〇〇

元

價

数

量

第八十八

古川港出入ノ船舶

年次	出					入				
	船数	噸数	西洋形風帆船	日本形五石以上	噸数	船数	噸数	西洋形風帆船	日本形五石以上	噸数
十七年	一三	一三〇五	一	?	?	一三	一三〇五	一	?	?
十八年	一八	一八〇九	一	?	?	一八	一八〇九	二	?	?
十九年	二七	三三〇二	一	?	?	二七	三三〇二	一	?	?
二十年	三三	一五五	一	?	?	三三	一五五	一	?	?
廿一年	三三	一五五	一	?	?	三三	一五五	一	?	?

第八十九

海運ノ貨錢

德島 大坂港	登着港名	一噸	蒸氣船
六三	里程	一才	西洋形風帆船
六〇		百斤	日本形船
三〇		一噸	
一〇		一才	
一四		百斤	
二五		一石	
?		一才	
?		百斤	

第九十

德島米高會所

年次	株主人員	仲買人員	資本金	積立金	仲買元金	收入金	純益金	資本金百円 純益金
十七年	二九	六	三〇、〇〇〇	一	六、〇〇〇	四五、八七九	九三、二四七	三、四四
十八年	二五	八	三〇、〇〇〇	一	八、〇〇〇	五三、九二六	一三五、九九三	四、六二〇
十九年	二五	九	三〇、〇〇〇	一	九、〇〇〇	三三、七五、一八四	一三九、二〇〇	四、五四〇
二十年	二二	四	三〇、〇〇〇	一	四、〇〇〇	三六、二、一七九	一、六四、〇〇〇	三、八八〇
廿一年	二二	四	三〇、〇〇〇	一	四、〇〇〇	一〇、二、三六六	六三、八、八六	二、二二九

第九十一

德島米高會所賣買出米高

月次	石					金				
	廿一年	二十年	十九年	十八年	十七年	廿一年	二十年	十九年	十八年	十七年
一月	二六〇	六、七六〇	六、三七〇	二、二二〇	二、八二〇	二、九五八	三、四九八	三、七九八	七、四九七	一、三〇七
二月	一	七、二八〇	四、一〇〇	五、四八〇	四、七八〇	一	三、七、五四三	三、三、五九九	三、八、四一七	二、三、六四〇
三月	一	八、九八〇	八、〇七〇	九、四八〇	三、六〇〇	一	四、五、三六六	四、六、八八八	六、三、八二八	七、一、三三〇
四月	一	八、八五〇	五、六六〇	八、五八〇	六、四六〇	一	四、四、六二七	三、七、九五五	五、三、七六九	三、三、五三四
五月	六	五、九八〇	二、四五〇	一、〇六〇	八、九一〇	二、六、四六〇	二、九、八八六	二、三、九八一	五、九、六六九	四、七、六四〇
六月	一	五、五九〇	五、五六〇	五、七〇〇	五、三〇〇	一	二、七、八二四	二、九、七三三	三、〇、六八〇	二、七、九三六
七月	一	五、七八〇	九、五二〇	一、〇八二	一、四、八五〇	四、六、八〇〇	二、七、七三三	五、〇、二四六	六、五、三九六	七、五、六五八
八月	二六〇	四、一四〇	九、四七〇	四、〇六〇	九、二二〇	二、二、〇〇〇	一、八、七五三	四、五、二二八	二、四、三三〇	四、五、四六六
九月	六	三、三三〇	一、六八一	一、四六〇	二、四、二一〇	二、七、〇〇〇	一、四、九六八	七、九、三六七	五、四、八一四	六、九、三四四
十月	一	一、三二〇	一、六七四	一、一八四	一、七、三三〇	一	六、六、四三三	三、八、五九九	五、四、七三〇	八、五、五五〇

合計	十一月	十二月
一、九一六	一、四〇〇	一、四〇〇
五、九一〇	六、四〇〇	四、五〇〇
一〇、六八〇	九、三〇〇	九、三〇〇
一〇、八〇〇	一〇、三〇〇	一〇、三〇〇
九、三〇〇	七、三〇〇	七、三〇〇
九、九三〇	六、五〇〇	六、五〇〇
二、九二七	二、九二七	二、九二七
五、五九〇	五、五九〇	五、五九〇
六、六六〇	六、六六〇	六、六六〇
四、〇〇〇	四、〇〇〇	四、〇〇〇

第九十二 鹿島米高會所限月平均相場

四月	三月	二月	一月	月次
六月 五月 四月	五月 四月 三月	四月 三月 二月	三月 二月 一月	廿一年
四、八七二	四、九二二	四、四二〇	四、四三〇	二十年
四、八七二	四、九二二	四、四二〇	四、四三〇	十九年
四、八七二	四、九二二	四、四二〇	四、四三〇	十八年
四、八七二	四、九二二	四、四二〇	四、四三〇	十七年
八月	七月	六月	五月	月次
十月 九月 八月	九月 八月 七月	八月 七月 六月	七月 六月 五月	廿一年
四、八七二	四、九二二	四、四二〇	四、四三〇	二十年
四、八七二	四、九二二	四、四二〇	四、四三〇	十九年
四、八七二	四、九二二	四、四二〇	四、四三〇	十八年
四、八七二	四、九二二	四、四二〇	四、四三〇	十七年

洋	真綿糸	袋	和洋糸紐類	足	筆	藥	食	石	和洋織物	吳	小	陶
物	物	物	類	袋	紙	種	塩	灰	物	服	物	器

一	一	一		二	七	三	一	一	一	一	一	三
八	二	〇	五	六	〇	七	〇	六	七	五	五	〇

一	一	一		一	二	一		二	三	二	一	
六	一	六		〇	〇	六		二	三	〇	九	三

						六						
一	一	四	一	二	一	三	〇			九	二	三

一				一	五	一	五	一	三	七	四	一
二	一	一	五	四	〇	八	〇	四	四	六	四	四

金	履	挽	石	油	柑	烟	藍	八	茶	紙	砂
物	物	粉	油	燭	類	草	藍及藍玉藻	百	物		糖

							一				
							七				一
三	三	一		五	二	一	五	二	五	三	二
九	六	四	三	四	一	八	七	四	一	八	三

一							四				一	二
〇	三	三	一	八	〇	九	九	六	九	五	〇	

一												
九	七		二	八		四		三	二	二		一

							一					
							七					一
二	一		二	一			〇	一	四	二	二	
六	六	一	八	一	五	八	五	〇	一	三		

煉石獸獸紙紅及竹皮榜賣蜂銘葯豆
白皮粉皮藥蜜 蕝腐
檜皮

一 二 八 五 五 一 七 二 一 一 九 五

1 1 五 二 五 1 三 1 1 二 二 1

1 1 1 1 1 1 1 七 1 二 五 1

一 二 三 三 1 一 四 二 五 一 七 二 五

麵書干肥付農古桶建傘冰塗時
物青物木具着類具燈腐物計
物

一 一 三 一
 一 五 九 七 四 二 四 五 八 三 八 九 二

二 五 一 二
 七 一 1 1 1 1 八 三 二 六 二

二 1 1 三 1 1 1 一 1 1 三 1 1

七 1 二 三 四 二 四 四 1 1 三 三 1

合計	石 炭 油 類	石 炭 油 類	柑 類	烟 草	菓 類	菓 類	石 灰
五 八 五	一 六 五	一 四 五	一 八 五	八 五	二 一 〇	二 〇 七	
一 〇 三					一 五 〇	一 六 五	
九 三					一 一 二	一 二 一	
三 八 九	一 六 五	一 四 五	一 八 五	七 三 四	七 一 二	二 二 二	

第九十六 小賣高

穀物	酒類	金物	漬物	酢醬油味噌	炭薪	菓子	菓服太物	干物青物
一、三二四	一、六六八	一、九八九	一、四四四	五、四四五	三、〇四四	五、四九九	四、一五九	一、〇〇〇
二、四三三	一、九七七	五、六六六	一、四六六	一、四六六	六、六三三	六、六三三	一、五五五	二、七五七
四、四六六	四、〇〇〇	一、四〇〇	一、四〇〇	五、一〇一	二、八八八	六、五五五	一、五五五	七、一七七
一、〇三五	一、四三一	一、四三九	一、三九九	三、四八八	二、四一三	二、四一三	二、六〇〇	六、六六六
德島	撫養	阿波國(兩市街)						

植 飼 八 豆 材 藥 烟 塩 吳 太 氷 鳥 石
 木 鳥 百 腐 木 種 草 服 物 腐 肉 獸 油
 巢 物 物 竹 腐 物 物 物 物 物 物 物 物

二 二 二 二 一 一 一 一 一 一 一 一
 九 一 五 四 一 九 二 五 三 七 六 一
 〇 四 八 六 四 四 二 七 一 九 九 二 二

二 二
 一 五 一 一 一 一 八 七 五 九 一 一 六

二 二 二 二 二 二 二 二 二 二 二 二
 五 二 一 一 八 一 〇 五 四 五 六 一 一

二 二 二 二 二 二 二 二 二 二 二 二
 七 三 三 九 九 七 四 二 九 六 一 一
 五 七 七 五 六 三 四 五 二 五 三 二 六

音 木 蔡 神 漢 船 元 椅 古 古 古 附 小
 曲 佛 具 具 具 具 具 具 具 具 具 具 具
 器 具 具 具 具 具 結 類 木 具 着 水 物

三 一
 九 九 二 七 一 七 一 七 二 九 九
 五 九 九 三 二 七 一 六 八 四 四 八 五

二 一 三 五
 五 六 二 二 一 三 二 三 五 四 〇 九 〇

二 二 二 二 二 二 二 二 二 二 二 二
 一 一 三 一 一 二 四 二 一 九 一 六 三

三 三 三 三 三 三 三 三 三 三 三 三
 一 一 一 一 二 五 一 三 一 三 三 二
 一 三 四 一 一 二 五 一 三 一 三 三 二

合	海蜂
計	藻蜜
一一九〇九	五 一四
二三八一	一 一
八八七	一 三
八六四一	五 一一

書 洋 時 鬚 車 貝 挽 藍 賣 石 肥 瓦 鋤

籍 物 計 灰 粉 藥 灰 物 錫

二 三 一 二 五 四 九 一 四 一 二
 〇 一 二 六 五 八 四 二 四 八 七 二 九

一 二 三
 五 三 | | | | 八 | 四 | | | |

二 八 一 一 | 〇 四 | 八 三 五 二 五

一 四 四 三 一 四 一 二
 三 | 一 五 五 八 二 二 二 五 二 〇 四

第九十八

市場問屋及仲買

種類	地名	問屋		仲買	
		頭取人負	問屋戸数	頭取人負	仲買人負
青物干物	桑郡德島中通町	一	一	一	一九
左	全 堀裏町	一	一	一	一六
左	全 船場町	一	一	一	一五
魚類	全 堀裏町	一	一	一	一六
左	全 新魚町	一	一	一	一三
左	全 下助任村	一	一	一	一〇
左	全 南齊田浦村	一	一	一	一三
左	勝浦郡 松島浦村	一	一	一	一三
左	松野郡 齊田村	二	二	一	一
左	美馬郡 脇町	一	一	一	一

美馬郡楮尾村	八四五四	一	八四三三	八四〇〇〇	二二三八〇	一	一
合計	三三九六三	二六三九三	二六三九三	三三一九八	四〇、四六一	五四、四九三	七、四九二

第百銀行

名 称	本店所在地名	創設年月	支店数	株 金	流通紙幣	創業以來積立金	並 通 紙幣償却元資
第十八國之銀行	名東郡德島寺島町	明治十五年五月	二	二六〇、〇〇〇 _円	一四四、六〇二 _円	二一、〇六〇 _円	八、九一八、五〇〇 _円
德島銀行	德島船場町	十五年五月	一	八〇、〇〇〇	一	六七、二一	一
久次米銀行	町	十五年十月	四	五〇、〇〇〇	一	六七、五〇	一

第百一

銀行株主及株金

郡名
 名東 勝浦 那賀 海部 名西 板野 阿波 麻植 美馬 縣外
 再掲

郡名	株主				株金			
	總數	全九國銀行	德島銀行	久米銀行	總數	全九國銀行	德島銀行	久米銀行
名東	五五二	二五七	一九六	九九	五八、一五〇	二三〇、一〇〇	六八、三五〇	三七九、七〇〇
勝浦	一六	四	三	二	一三、一五〇	三四、〇〇〇	七五〇	九、〇〇〇
那賀	一七	二	一	一	四九、〇〇〇	八、〇〇〇	一九〇〇	二、二〇〇
海部	一	一	一	一	二〇〇	一	一	二〇〇
名西	三	一	一	一	七、一〇〇	四、〇〇〇	一	三、一〇〇
板野	四	二	一	一	二、四〇〇	五、六〇〇	七、八五〇	八、〇〇〇
阿波	一	二	三	一	一、七五〇	一、七〇〇	五〇	一、〇〇〇
麻植	一	五	四	一	七、九五〇	六、五〇〇	四、五〇	一、〇〇〇
美馬	一	一	一	一	五、五〇	六、九〇〇	五、五〇	一、〇〇〇
縣外	七	七	一	六	一、四八〇	七、九〇〇	一、〇〇	九、六八〇

十七年	十八年	十九年	二十年	合計	其他	德島市街 撫籾市街
七三三	七三六	七〇三	六八〇	七〇九		四九五
三三三	三三三	三二八	二八五	二八八		二三〇
一八八	二〇三	一九五	二二九	二三四		一四九
二二二	五〇〇	一八〇	一六六	一八七		五八
八三〇,〇〇〇	八三〇,〇〇〇	八三〇,〇〇〇	八四〇,〇〇〇	八四〇,〇〇〇		六三五四,〇〇〇
二六〇,〇〇〇	二六〇,〇〇〇	二六〇,〇〇〇	二六〇,〇〇〇	二六〇,〇〇〇		二二一,〇〇〇
七〇,〇〇〇	七〇,〇〇〇	七〇,〇〇〇	八〇,〇〇〇	八〇,〇〇〇		五二四,〇〇〇
五〇〇,〇〇〇	五〇〇,〇〇〇	五〇〇,〇〇〇	五〇〇,〇〇〇	五〇〇,〇〇〇		三五一,〇〇〇

第百二 銀行株金百圓ニ對スル純益

名 稱	廿一年	二十年	十九年	十八年	十七年
第九國立銀行	一〇,〇〇〇 ^四	一〇,〇〇〇	一〇,〇〇〇	一〇,〇〇〇	一〇,〇〇〇
久次米銀行	九,五〇〇	一〇,〇〇〇	一〇,〇〇〇	六,〇〇〇	六,七五〇
德島銀行	九,〇〇〇	一〇,〇〇〇	一〇,〇〇〇	一〇,〇〇〇	一,一五〇

第百三

銀行ノ預及貸付金

名 稱	預 金		貸 付 金	
	年 末、現 在	一 年 間	年 末、現 在	一 年 間
第九國立銀行	三五五、九七三、三〇五	一、六七三、四九四、八四一	一三九、一五四、四一六	四六、四四七、二八
第五國銀行	五六、四七七、四八三	三、〇七〇、三一二七	一、七、三五三、六一	二九、六六〇、一二一
德島銀行	一一五、〇五三、九〇七	三九、〇九六、七九〇	一二三、三九四、〇〇八	一七九、二〇八、九四四
久次米銀行	五二九、一九〇、〇九四	三、四五四、九四九、八五七	二八七、七一一、八五六	七二、三八八、一五〇
合 計	一、〇五六、六九三、七八九	八、五二六、四一五、七三三	五五六、六二〇、九〇一	一、三九四、二〇七、五九八
二十 年	一、〇三五、一七四、五二九	九、二五六、七一四、六五一	五五七、四五二、八八八	八三五、八三八、七三五
十九 年	九三〇、一八六、七二五	八、四三四、四七九、一四九	五七九、一六七、六七六	一、四七六、六八七、八〇四
十八 年	八八九、五二〇、八六〇	四、八八〇、三五七、一八〇	五四四、二五三、三一〇	八六六、四五三、五二五
十七 年	七七一、六一四、四九七	五、一九一、六三六、三二〇	四九八、九九八、二一〇	一、三〇三、三三三、一五

第百四

銀行ノ為換金

名 稱	振 出		受 入	
	總 數	官 民	總 數	官 民
第十八回五銀行	一、〇七三、三三三	一、七五三、三四八	六、四八八、八五四	一、〇三三、八七三
華西國銀行	七、五五六、一七三	五、四四三、〇一六	三、〇〇〇、〇〇〇	五、一八三、〇一六
德島銀行	九、〇四四、六六五	八、三九三、九八六	八、六五八、七八九	五、四三六、〇五六
久次米銀行	二、〇三三、七一九	一、〇七三、三三三	六、四四〇、二七五	八、八八八、六六三
合 計	二、〇三三、七一九	一、〇七三、三三三	六、四四〇、二七五	八、八八八、六六三
二十一年	三、七三三、三三三	七、四九七、〇七七	八、六六八、七五四	二、四〇五、〇三三
十九年	一、六〇五、三三三	九、四二六、八四五	一、八三三、七五九	二、四〇五、〇三三
十八年	一、七七八、四三三	一、三三三、二九九	一、四八八、三三三	一、七三三、七三三
十七年	一、二〇六、八三三	一、七六四、五〇〇	一、三三三、三三三	一、九三三、三三三

第百五

銀行諸手形

名 稱	割引手形		荷 為 換		代金取立手形	
	貸 出	取 立	貸 出	取 立	貸 出	取 立
第百九箇支銀行	四〇、九三〇	一三四五、〇〇	二五五八、二三三	一八、六八五、九三〇	二六三四、〇〇四	
第百八箇支銀行						
東京銀行	六八九、二二四	一八、六八一〇	六、一五五、〇〇	四七、〇〇〇	一六、四三三、三三三	二〇、〇〇〇
德島銀行						
久次米銀行						
合 計	一〇、八二八、五二四	三、一五一、八一	三、一五九、六七三	一九、〇九六、九三〇	四、五七三、〇三三	二〇、〇〇〇
二十一年	一三、三三三、六四八	三、五二五、〇〇〇	五、八〇四、三〇〇	六、五五五、〇〇〇	七、九七二、六四四	五、四三二、七一一
十九年	一三、七三三、〇〇〇	一、五五五、〇〇〇	四、八七一、五〇〇	三、九〇〇、〇〇〇	一、九四一、四〇〇	七〇、〇〇〇
十八年	五、二八五、〇〇〇	一、二〇三、二二六	一、五九三、三四六	五、三八〇、〇〇〇	一、八五三、五〇〇	二、八三、九一〇
十七年	九、二九八、八六七	五、五〇〇、〇〇〇	三、三五一、二〇〇	三、一四三、〇〇〇	二、五一九、七〇〇	一、六三〇、〇〇〇

第百六

質屋、貸金

郡名	店数	貸出金高	口数	貸出金高	口数	受戻金高	口数	流し金高	口数
名東	一〇四	九七五、三三八	一五、一六九	七三、一六六	三、九八二	六九、一六一	一七、五八八	一、九六六、八一	五、六三九五
勝浦	一六	七九、七五五	一七、五七	二、五三二、二六	二、六三三	九、八一九八	一七、五九八	二、三三三、二六	二、九八六
那賀	三二	一、五五五、五九	一〇、六三九	三、四三三、三六	八、三三九	二、五三三、四三	六、三九三	二、四七、七一	四、三一〇
海部	一六	一、三〇、四七〇	四、〇五六	六、七三三、五四	一、八九八	四、四三、七〇九	一、三六四	一、二二、九四	二、八二
名西	一一	五、〇〇〇、〇〇	一、六、五〇一	六、五二、〇〇〇	六、七七八	五、七、〇〇〇	四、六、六七	五、〇〇〇、〇〇	六、四、五
板野	八〇	二、九四六、六三	八、四七三、九	五、三、三三、三八	四、五、八、五三	七、四、五、五、三	九、八、九五	三、三、七、六、三	九、九、九
阿波	二四	三、二六八、三三	四、四三、八	一、二、五、九、八、五	一、五、四、四、八	一、二、二、四、四、三	一、三、二、一、五	五、三、五、七、三	六、一、六
麻植	二五	七、七、四、四、三	六、〇、九、三、四	一、〇、一、七、三、三、三	一、四、四、八、三	六、四、三、三、〇、四	八、五、四、六	三、三、七、三、五、五	三、五、三
美馬	二四	八、三、三、〇、〇	七、四、六、六	九、六、九、三、三	一、九、三、三、七	八、三、三、六、三、八	一、六、六、二、八	八、三、七、二、七	一、三、八、九
三好	二一	一、〇、一、九、九、四	三、六、八、七	六、七、七、九、〇	九、一、九、九	五、一、八、三、三、八	一、三、四、九	三、五、六、一、三	一、〇、五

再掲	徳島市街	撫穂市街	其他	合計	二十年	十九年	十八年	十七年
					七、五〇〇	九、三七五	一、〇〇〇	一、三〇〇
					八、〇〇〇	一、二二五	一、二〇〇	一、四〇〇
					五、八〇〇	七、五〇〇	八、〇〇〇	一、二〇〇
					一、〇八〇	一、〇六〇	一、二〇〇	一、四二五
					一、二〇〇	一、三二〇	一、四〇〇	一、六〇〇
					九一〇	八五五	一、〇〇〇	一、二五〇
	三〇五				二二六	二四五	二二九	二四九
	三六〇				二六四	二七八	二八四	二七九
	二五〇				一八八	一九五	一七七	一八一
	三〇				二五	二五	二三	二六
	三五				二九	二八	二八	二八
	二五				二二	二一	一八	一九

第百八 地所ノ賣買及券面金高

郡名	賣買				券面			
	總數	耕地	山林	其他	總數	耕地	山林	其他
名東	一、七〇八、三三九	六、三三八、三三九	二、三三三、八六八	六、七二七、三三九	一、五九九、六四五	一〇、八八八、六四五	一、二七〇、〇〇〇	四、八九九、八〇四
勝浦	四、三三三、四二二	四、〇六六、三六一	二、二八八、六八〇	一、七八四、〇〇〇	五、六二九、三三〇	四、四七三、〇〇〇	一、九六六、〇〇〇	一、三七〇、四〇〇
那賀	七、八八八、一九〇	一、六五五、〇六〇	六、七三四、三三〇	九、五二七、〇〇〇	一〇、二二二、六四五	八、四〇六、〇〇〇	六、七三三、七〇〇	六、三三三、七〇〇
海部	一、四〇〇、七三〇	一、三〇〇、九四七	二、七八八、一一〇	五、五七〇、七二二	一、八八九、九九〇	一、五八〇、三三〇	二、七三三、三三〇	二、三三三、七五〇
名西	六、九六九、一五二	七、九三三、七八八	三、〇三三、二二四	六、七二二、三三三	六、三三三、七四五	五、四九四、二一九	一、八九九、五八〇	九、二二二、七六〇
阿波								
麻植								
美馬	六、四二二、三三六	三、三三三、三三六	五、八九九、九四四	一、三三三、九四四	三、三三三、三三三	二、三三三、三三三	二、八三三、三三三	九、八八八、八八八
三好	六、四四四、三三三	一、五五五、五五五	六、〇〇〇、五五五	四、三三三、三三三	五、五五五、三三三	五、四四四、三三三	五、〇〇〇、三三三	二、二二二、三三三

再掲	徳島市街	撫穂市街	其他	合計	二十年	十九年	十八年	十七年
						四九七、三五〇、六六五	六六九、三三〇、七八七	三、九五五、三六二、四四〇
	四、一三三、九七〇				一、五八八、八六三、六二六	一、八七三、五八七	三、四七〇、五九七	三、四七〇、五九七
					八七二、〇四八、三三六	一、八七三、五八七	一、五九七、四三六	一、五九七、四三六
					五、〇五〇、四七四	三、五五三、三三三	三、九四六、〇八二	三、九四六、〇八二
					三、七六五、〇九三	三、五五三、三三三	三、四八七、七五五	三、四八七、七五五
					一、二〇四、三六三、七六五	一、二〇四、三六三、七六五	一、二〇四、三六三、七六五	一、二〇四、三六三、七六五

第百十 建物賣買及書質入

郡名	賣		書		質入	
	金	高	年未貸借現在金高	一年間貸借金高	一年間受戻金高	一年間受戻金高
名東	六七一、四二、一八七	三一、八一、九	九八、〇三六、三六〇	一、六一九、九五〇	六五、〇〇〇	
勝浦	一、四四九、九五〇	一、一三七	一、八六、五五〇	一、六五一、六一〇	八二七、五五〇	
那賀	六〇九、五〇〇	二四八	二一八、六五〇	一、八六、五五〇	六五、〇〇〇	
海部	一、四八四、〇四〇	七二四	二九、二〇九、九八一	一、六五一、六一〇	八二七、五五〇	
名西	一、六七七、八八〇	二、六四四	二、七〇三、七〇八	一、〇七一、五八〇	八九、〇〇〇	
板野						
阿波						
麻植	三、三三五、六〇二	三、二〇一	七、七三三、三九一	九、八八六、八六二	一、一六三、八六二	
美馬	二、六五、九五〇	二、一〇七	二、八九九、二一八	二、八九九、四六九	一、三三三、五〇二	
三好						

再掲	合計	二十年	十九年	十八年	十七年
三〇、七三三、五二五		一八二、〇七三、三〇七	二六四、二〇六、四九三	三一三、二四九、六八二	
一一九、〇〇		一五六、九四八	三五六、一八六	二五九、五六五	
		八五〇、四四九、四一二	五七九、九五六、七八八	五二七、〇二九、九五三	
四五、七七七、五〇		二五〇、八〇一、四五九	六〇、八八五、三四六	五九八、六四四、六三七	
		一四五、〇〇五、九七五	四七三、九八二、一一七	三五六、〇四四、四〇三	

第百十一 市街職人及雇人賃錢

平均	市街	德島市街	撫養市街	二十年	十九年	十八年	十七年
一八五	大工(旦)	一九〇	一八〇	一八〇	一九〇	二三五	
二一〇	左官(旦)	二二〇	二〇〇	二〇〇	二一五	二六五	
二〇〇	石屋(旦)	二〇〇	二〇〇	一八五	二〇〇	二六五	
二二〇	凡屋棟職(旦)	二〇〇	二二〇	一九八	二一三	二六三	
一八〇	墨刺(旦)	二二〇	二〇〇	一九五	二〇〇	一九五	
六〇〇	僕(月)	三〇〇	一〇〇〇	七五〇	八五〇	一〇〇〇	
三〇〇	婢(月)	四〇〇	三〇〇	三二五	三七五	五〇〇	
二〇〇	鋸治(旦)	二〇〇	?	一八〇	?	?	

第百十二

郡村職人及雇人賃錢

三	美	麻	阿	板	名	海	那	勝	名	郡
好	馬	植	波	野	西	部	賀	浦	東	名
一四〇〇〇	一八〇〇〇	二〇〇〇〇	一八〇〇〇	二〇〇〇〇	二〇〇〇〇	九〇〇〇	八〇〇〇	一一〇〇〇	一三〇〇〇	農男(年)
八〇〇〇	九〇〇〇	一五〇〇〇	一二〇〇〇	七五〇〇	一二〇〇〇	五五〇〇	三五〇〇	三〇〇〇	四〇〇〇	農女(年)
?	一六〇〇	一四〇〇	一六〇〇	二〇〇〇	一五〇〇	?	一三〇〇	一三〇〇	一三〇〇	養男(日)
?	一六〇〇	九〇〇	一〇〇〇	?	一〇〇〇	?	一六〇〇	一〇〇〇	一〇〇〇	養女(日)
?	一八〇〇	一五〇〇	一六〇〇	二〇〇〇	一三〇〇	一六〇〇	一四〇〇	一八〇〇	二〇〇〇	製茶人(日)
一三〇〇	一六〇〇	一八〇〇	一八〇〇	二〇〇〇	一八〇〇	一八〇〇	一五〇〇	一五〇〇	一六〇〇	杣職(日)
一六〇〇	一九〇〇	一八〇〇	一八〇〇	二〇〇〇	一五〇〇	一八〇〇	一七〇〇	一六〇〇	一八〇〇	杣職(日)
一七〇〇	一八〇〇	一七〇〇	一七〇〇	一八〇〇	一五〇〇	一七〇〇	一六〇〇	一七〇〇	一八〇〇	杣職(日)

第百十四

日用品ノ平均相場

地名	所屬地名	年次	精米(一石)	麥(一石)	酒(一石)	醬油(一石)	味噌(一貫)	塩(一石)	種油(一石)	薪(一貫)	炭(一貫)
高岡町	那賀郡高岡町	廿一	四、七〇〇	三、八〇〇	一、五五〇	九、〇〇〇	一、三〇〇	七、三〇〇	二、〇〇〇	一、〇〇〇	四、〇〇〇
		二十	五、五〇〇	四、四〇〇	一、六〇〇	一、〇〇〇	一、四〇〇	九、〇〇〇	二、〇〇〇	一、〇〇〇	三、四〇〇
		十九	五、二〇〇	四、五〇〇	一、六〇〇	一、〇〇〇	一、三〇〇	九、〇〇〇	二、〇〇〇	一、〇〇〇	三、四〇〇
		廿一	四、三〇〇	三、七〇〇	一、五〇〇	八、五〇〇	一、二五〇	七、七〇〇	二、〇〇〇	一、〇〇〇	三、三〇〇
		二十	五、二〇〇	四、二五〇	一、六〇〇	八、五〇〇	一、二五〇	九、〇〇〇	二、〇〇〇	一、〇〇〇	三、三〇〇
		十九	五、〇〇〇	四、二五〇	一、六〇〇	七、〇〇〇	一、二〇〇	九、〇〇〇	二、〇〇〇	一、〇〇〇	三、三〇〇
		十八	五、五〇〇	四、八〇〇	一、五〇〇	七、五〇〇	一、一五〇	二、〇〇〇	二、一〇〇	七、五〇〇	三、二〇〇
		十七	五、五〇〇	三、八〇〇	一、六〇〇	八、五〇〇	一、一〇〇	一、九〇〇	二、〇〇〇	七、五〇〇	三、二〇〇
徳島	名東郡徳島	廿一	四、七〇〇	三、八〇〇	一、五五〇	九、〇〇〇	一、三〇〇	七、三〇〇	二、〇〇〇	一、〇〇〇	四、〇〇〇
		二十	五、五〇〇	四、四〇〇	一、六〇〇	一、〇〇〇	一、四〇〇	九、〇〇〇	二、〇〇〇	一、〇〇〇	三、四〇〇
		十九	五、二〇〇	四、五〇〇	一、六〇〇	一、〇〇〇	一、三〇〇	九、〇〇〇	二、〇〇〇	一、〇〇〇	三、四〇〇
		十八	五、三〇〇	四、七〇〇	一、五〇〇	一、〇〇〇	一、四〇〇	九、〇〇〇	二、〇〇〇	一、〇〇〇	三、三〇〇
		十七	五、七〇〇	三、一〇〇	一、三〇〇	一、〇〇〇	一、四〇〇	九、〇〇〇	二、〇〇〇	一、〇〇〇	三、五〇〇
小島町	勝浦郡小島町	廿一	四、三〇〇	三、七〇〇	一、五〇〇	八、五〇〇	一、二五〇	七、七〇〇	二、〇〇〇	一、〇〇〇	三、三〇〇
		二十	五、二〇〇	四、二五〇	一、六〇〇	八、五〇〇	一、二五〇	九、〇〇〇	二、〇〇〇	一、〇〇〇	三、三〇〇
		十九	五、〇〇〇	四、二五〇	一、六〇〇	七、〇〇〇	一、二〇〇	九、〇〇〇	二、〇〇〇	一、〇〇〇	三、三〇〇
		十八	五、五〇〇	四、八〇〇	一、五〇〇	七、五〇〇	一、一五〇	二、〇〇〇	二、一〇〇	七、五〇〇	三、二〇〇
		十七	五、五〇〇	三、八〇〇	一、六〇〇	八、五〇〇	一、一〇〇	一、九〇〇	二、〇〇〇	七、五〇〇	三、二〇〇
富岡町	那賀郡富岡町	廿一	四、七〇〇	三、八〇〇	一、五五〇	九、〇〇〇	一、三〇〇	七、三〇〇	二、〇〇〇	一、〇〇〇	四、〇〇〇
		二十	五、五〇〇	四、四〇〇	一、六〇〇	一、〇〇〇	一、四〇〇	九、〇〇〇	二、〇〇〇	一、〇〇〇	三、四〇〇
		十九	五、二〇〇	四、五〇〇	一、六〇〇	一、〇〇〇	一、三〇〇	九、〇〇〇	二、〇〇〇	一、〇〇〇	三、四〇〇
		廿一	四、三〇〇	三、七〇〇	一、五〇〇	八、五〇〇	一、二五〇	七、七〇〇	二、〇〇〇	一、〇〇〇	三、三〇〇
		二十	五、二〇〇	四、二五〇	一、六〇〇	八、五〇〇	一、二五〇	九、〇〇〇	二、〇〇〇	一、〇〇〇	三、三〇〇
		十九	五、〇〇〇	四、二五〇	一、六〇〇	七、〇〇〇	一、二〇〇	九、〇〇〇	二、〇〇〇	一、〇〇〇	三、三〇〇
		十八	五、五〇〇	四、八〇〇	一、五〇〇	七、五〇〇	一、一五〇	二、〇〇〇	二、一〇〇	七、五〇〇	三、二〇〇
		十七	五、五〇〇	三、八〇〇	一、六〇〇	八、五〇〇	一、一〇〇	一、九〇〇	二、〇〇〇	七、五〇〇	三、二〇〇

第百十六

諸車

郡名	總數	一人象	二人象	總數	牛車	馬車	大七及大八	中及小車
名東	二五八	二五八		一七二			二一〇	一五七
勝浦	一一六	一一六		四九二				四九二
那賀	一一一	一一一		二九三			一	三九二
海部	一							
名西	一二六	一二六		二五	一		二八	二三六
板野	二三六	二三六		四九五			四	四四六
阿波	五〇	五〇		六一	五		一	五五
麻植	一五八	一五八		三二二	六		九	二九七
美馬	六五	六五		九〇	二		二	六六
三好	三〇	三〇		二			一	二

第百十七

郵便

郡名	名東	勝浦	那賀	海部	名西	板野	阿波	麻植	美馬	三好
局数	三	二	九	八	二	七	二	四	七	四
函数	五三	一六	四六	二四	一四	一四	一六	一八	二九	二三
切手賣下所	五〇	一五	四〇	二一	一四	一四	一五	一七	二五	二三
集郵便	六四九、八三四	三六、四三八	一〇、四、三一四	八三、五一五	四一、六二九	一五、六、四一三	四五、九八八	六九、四八三	一一三、八七三	七九、三六六
	五四五、五〇〇	六三、三二一	一八七、二九六	一二〇、八五九	七九、八七八	二二六、七一四	六九、六四七	一〇、五〇六	一六六、九六三	一一四、一四一
配達物										
税金	?	?	?	?	?	?	?	?	?	?

年	十七年	十八年	十九年	二十年	合計	其他	徳島市街	海陽
局数	二、二三〇	二、三四二	三、一六六	二、一五五	二、一五〇	一、二四〇	一、五二	七五八
函数	一、六五四	二、二六七	二、八六三	二、一三三	二、一五〇	一、二四〇	一、五二	七五八
切手賣下所	五七六	七五	三〇三	二	一	一	一	一
集郵便	二、五四二	二、五九二	三、〇三三	三、三二九	三、八四七	二、六五五	一、五六	一、〇三七
配達物	一〇〇	一〇〇	一〇二	二一	三九	三九	一	一
税金	四三四	四六七	四九四	五二三	三〇五	一六八	一一	一二六
税金	二、〇九八	二、一一五	二、五二七	二、七八五	三、五〇三	二、四四七	一四五	九一一

合計

四八

二八

二六

一三

七六

八五

三三

一六

七九

三八

3

第百十八 通運會社

郡名		本分社及 堅所數	個數	費目	個數	費目
名東	一	一	二〇五三	三七五三	一七三五	三五三五
那賀	一	一	二六	一三〇	二六八	一一
海部						
名西						
板野	一		三七	一五	九五	一一
阿波						
麻植						
美馬						
三好						
合計	三	三	二二〇六	三八九八	二二〇八	三七六七
其他	一	一	二二六	一三〇	二七八	一一一
徳島市街	一	一	三七	一五	九五	一一一
撫養市街						
百揚	一	一	一六〇五三	三七五三	一七三五	三五三五
十七年	三	三	一三二二八	二九五七	二二五六	四七三一
十八年	三	三	一〇四七	二二九四	一九四一	三六六八
十九年	三	三	一三二五	二二七五	一八五八	二一九四
二十年	五	五	二二一九	三三六六	二〇七一	三三三三

第百十九 電信

局名	着	發	着	發
德島分局	一八八	?	一四四	六四
撫養分局	四九	?	三六	七三
	一五	六五	一八	六九
合計	三〇	六二	一三	五三
十九年度	八	一〇	四	一四
十八年度	二	一〇	六	一六
十七年度	三	五	八	一三
十六年度	六	六	五	一

第百二十

港灣ノ景状

名稱	所屬地名	灣方位	干潮	満潮	東西	南北	定繫船
津田港	名東郡津浦村	東	四尺	七尺	五町	二町	四〇〇
小松島港	勝浦郡松島村	東北	一五	二五	共五六〇	三三〇	三八〇
赤石港	那賀郡立江村	北	五	五	一〇〇〇〇	二〇〇〇〇	二四〇
中島港	全郡中島浦村	東	一三	一三	二三〇〇	一〇〇〇〇	一三〇
大湊港	全郡荻島浦村	南	一七	一七	共〇〇〇	一三〇〇〇	二二三
橘港	全郡橘浦村	東南	一七	二五	二〇〇〇〇	二〇〇〇〇	一八五
椿泊港	全郡椿泊浦村	南	六七	七五	一〇〇〇〇	八〇〇〇	三二〇
志和港	海部郡志和浦村	東南	二九	三二	三二〇〇	三二〇〇	一〇五
由岐港	全郡由岐浦村	東南	一四	一七	三〇〇〇	一〇〇〇〇	二二二
木岐港	全郡木岐浦村	東南	五	八	三〇〇〇	四〇〇〇	一二〇

惠比須濱港	海部郡惠比須濱村	西	一七	二〇	四,〇〇〇	六,〇〇〇	三
日和佐港	全郡日和佐浦村	東	一七	二〇	二,〇〇〇	四,〇〇〇	二
牟岐港	全郡牟岐浦村	南	二二	二五	六,〇〇〇	七,〇〇〇	二
出羽港	全郡	西	二二	二五	一,四〇〇	五,〇〇〇	一
大島港	全郡	西北	六二	六五	二,〇〇〇	六,〇〇〇	一
加島港	全郡淺川浦村	北	二八	三一	一,五〇〇	一,三〇〇	一
那佐港	全郡那浦村	西南	二五	二八	二,七〇〇	一,三〇〇	一
水床港	全郡穴喰浦村	東南	八	一〇	四,〇〇〇	三,五〇〇	一
亀井港	全郡北河内村	東南	二四	二六	三,一〇〇	二,三〇〇	一
日出港	全郡撫養堂浦村	西北	二	二	五,〇〇〇	六,四〇〇	一
北泊港	全郡撫養堂浦村	北	一八	二四	二,〇〇〇	四,一〇〇	一
岡崎港	全郡撫養堂浦村	東南	二〇	二八	七,三〇〇	二,一三〇	一

第百廿一 燈 其 堂ノ景状

北泊	全郡撫養堂浦村	東南	二〇	二八	七,三〇〇	二,一三〇	一
小高洲	全郡撫養堂浦村	北	一八	二四	二,〇〇〇	四,一〇〇	一
北泊	全郡撫養堂浦村	東南	二〇	二八	七,三〇〇	二,一三〇	一

名稱	設置地名	設置年月	緯度	經度	形質	等級	射光ノ 直方位	高 自基礎 自水面	光達 距離
北泊	全郡撫養堂浦村	明治五年四月	北緯九十二度 五十分三十分	東經一三五度 五分	造八角形	等外白色	全度 南中度六十分 北中度四十分 東中度	一丈二尺 一丈七尺	海里八里 凡二里半

第百廿二

標ノ景状

位置

北浦浦村字小清崎

設置年月

明治十五年五月

形

四角形

大退湖ノ深

貳尺

近地ノ直方位

北浦浦村字小清崎西方

第百廿三 船自

郡名	船数	噸数	馬力	船数	噸数	船数	石数	船数	石数	船数	石数	小及修理船	免稅船
名東	二	一六七	1	二	六五	一	六九七	四三	三二八	四四	三九五	一三九六	一〇六
勝浦								四	二八九	四	二八九	六四〇	六二三
那賀								八一	九九九	八一	九九九	二四九	九一六
海部								七五	八五二	七五	八五二	二〇〇	一三五
名西								九	二六六	九	二六六	一七三	三九
板野				一	三三	一	三三〇	一〇九	六九六	一〇九	六九六	二八〇	四九七
阿波												二七二	三七
麻植												一八一	二七
美馬												四七一	二〇
三好												三三二	四一

西

洋

形

帆

日

本

合

計

形

免稅船

第百廿四 船舶所有者及船数

郡名	所有者	船数	船		石称者	石称者
			西	洋		
名東	一五〇〇	一五五〇	二		四四	一五〇二
勝浦	一二三三	一三六七			四	一三六三
那賀	二二三五	二二三五			八六	二一四九
海部	二〇〇二	二二一〇			七五	二一三九
名西	一七三三	一七三三				一七三三
板野	三〇八二	二九一九		一	一〇九	二八〇九
阿波	二七三	三〇九				三〇〇九
麻植	一八〇	二〇八				二〇〇八
美馬	四〇	四七五				四〇〇
三好	一一	三一				三一

十七年	十八年	十九年	二十年	合計
一	一	一	一	二
三	一	九	八	二六七
一	一	一	一	一
二	一	二	二	三
二六九	二五九	一四	六五	三二二八
二五二五〇三六	二六二五二八〇	三七三七三三三	一三七四三二〇三	一九一八〇〇三
三三三三三九四	五六四三八〇七	四二二五〇三九	三二六三三二八	一九四三三三二
三三八	三九〇	四九九	四三三	三三三三三
五八三〇〇九九三	六四〇七三三八	八七九三三〇〇	七九三三〇〇	三三三三三
二二五七	二六〇五	二五〇二	二六三八	二二二四〇

第百廿七

備荒貯蓄金ノ救助ヲ受シ人負

郡名	總數	火災ノ為メ	水災ノ為メ	風災ノ為メ	病災ノ為メ	旱災ノ為メ	雪災ノ為メ
名東	一四二五	二六	一	一五	一三八四		
勝浦	二八	三	一	一	二		
那賀	一六〇	一六	一	四六	三		
海部	三〇	一	一	二	二		
板野	五九	五〇	一	一九	一		
名西	一五六	三四	一	一九	三		
阿波	二二三	二二	一	一	一		
麻植	三五	二七	一	七	一		
美馬	五〇	三五	一	四	一		
三好	二〇	一七	一	三	一		

合計	一九九六	二六五	一	二二六	一、五〇四	一	一
十九年度	三二〇四	二五二	三四〇	一、四七九	一、一三〇	一	一
十八年度	六三七一	八八八	二八八	二七	五、一六八	一	一
十七年度	二七六一	五九二	五三六	一、六三三	一	一	一
十六年度	五、一九四	四二七	一九	三六	一	四、七二二	一

第百二十八 備荒貯蓄金出入

收入	支	二十年度	十九年度	十八年度	十七年度	十六年度
前年度繰高		一六九、六六四、九五二	二二九、七三〇、五七九	一四七、二八〇、三六〇	二二二、四七五、四五二	一八四、六九五、五七一
公儲金		一三〇、八四〇、九二二	二二二、六二七、九五五	一〇、六八二、九六八	九四、五六九、四四五	六五、三八〇、七九一
配付金		一四、一八二、九九〇	一、三四三、一四七	一、〇〇〇、三六〇	一、三四八、八三五	一、三五〇、九〇七
公債証券当籤益金		一三、九七六、〇〇〇	一、三三三、〇〇〇	一、〇〇四、〇〇〇	一、三四七、〇〇〇	一、三四五、八〇〇
公債証券賣却益金		二、三二二	八、七九九、九五	一、三〇、八〇	二、二一五、〇	一、九九三、三五〇
公債証券利子		九、九八四、七六一	八、〇六六、一八〇	三、三六七、八八三	五、七二六、八〇〇	五、四〇二、八二五
預々金利子		二、九二七、八九	三、〇四八、六三	一、五二六、三三	五、一五三、五九	二、六六二、一〇
公債証券賣却代			二、三三三、五五〇		四、六四三、五五〇	二、六三四、〇一四
米穀賣却代						

三美麻阿板名海那勝名
好馬植波野西部賀浦東

郡名

第百二十九

國費救助人員

二	二	四〇	一八	三六	六一	五五	三四	四五	男	總
三	一	四三	一九	五九	六二	六九	三九	五六	女	數
		五	三	二	一			四	男	廢
		二		四		一〇	一	二	女	疾
		二			二	六	五	二	男	老
		二		六	一	一	二	六	女	衰
		一八	九	四	一	五	〇	〇	男	疾
		二七	〇	二	一	五	二	二	女	病
		一	二	六	四	一	一	一〇	男	幼
		九	四	二		九	一	四	女	弱
二		四		六	一		五	一九	男	棄
三	一	三	五	八	四	一	四	三	女	兒

十七年	十八年	十九年	二十年	合計
七九	二一一	二五〇	二九〇	二三九
八三	二一一	二六五	三一四	二八九
八	二〇	二五	三〇	二六
三	一〇	一一	一九	一九
三	二二	二一	二八	一七
七	三二	二五	三二	二八
二二	七七	九二	九六	八八
一九	九五	一四〇	一三七	一三九
一六	五七	七九	八四	七〇
七	三四	五九	七一	五九
三〇	三五	三三	五二	三八
四七	四〇	三〇	五五	五〇

第百三十 國費救助米高及代金

郡名	總數	廢疾	老衰	疾病	幼弱	棄兒	總數	廢疾	老衰	疾病	幼弱	棄兒
名東	七二、二九三	七、九六六	八、九八八	二〇、〇五六	八、二九四	二六、九八九	三〇、三〇五	三、三四〇	三、七六八	八、四一七	三、四七七	二一、三一一
勝浦	五三、三五八	一、五九三	一〇、一八六	三三、二三四	一三、〇〇二	五、三五三	三三、三三六	六、六八二	四、七二四	九、六八三	五、五三三	三、四五四
那賀	一、五六三	三、八九六	三、一四〇	三、七四五	二〇、二〇八	二、九六三	四、八九七	九、七〇五	一、五八四	一、五九六	八、四七五	三、四三一
海部	二、一三二	—	—	七三二	七〇〇	七〇〇	八、八九五	—	—	三〇七	二、九一二	二、九一二
名西	一〇、二二六	一、〇九一	三、七八三	一、三三六	七〇〇	三、三〇七	四、八三〇	四、五七七	一、五八四	五、六〇六	二、九一二	一、三、八七一
板野	六、九四五	五、七七七	七、六五六	二、七三九	一、三、七四九	一、九、九八	三、七、四、五九一	二、四〇六三	三、二、一〇	二、四、八一	五、三、四、五五	五〇、一、五七
阿波	一、六、九七四	三、〇〇四	—	一〇、〇四三	三、七、四一	一、八、六	七、一、九、五	一、二、六〇〇	—	—	一、五、六、九一	七、八三
麻植	六、六、三四七	一、一、五三	四、九七三	三、四、六、三七	一〇、七、二、四	四、八、六〇	二、七、八、二、六、八	四、六、七、七、九	二〇、八、五、七	一、四、五、三、六、九	四、四、九、七、九	二〇、三、八、四
美馬	二〇、七、九	—	—	一〇、九、七	七〇〇	二、八、二	八、七、〇、二	—	—	—	四、六、〇、五	二、九、一、二
三好	三、一、六、七	—	—	—	—	三、一、六、七	一、三、一、六、七	—	—	—	—	一、三、一、八、四

合計	四〇七五三	六三四〇	五八七五	五五八五	七〇八八	五九七五	七〇九三〇	二六八八五	二四六三〇	六五五四七	二九六九三	二五〇六四九
二十年	四七三五五	七〇四九四	八二一九四	七八〇三六	七九一七六	六〇五五	三三四七四	三三三三四	三三六七五	八五九四	三三三三四	二九七四九
十九年	五〇六六〇	五四七四〇	七〇七四〇	二二四九	一〇五九九	五二七三四	三三八八一	二九六五四	三六九七	八五九三	四四三三	二九六六
十八年	五〇五二二	三三〇三四	四七三二五	九四九四	三二九九〇	四九九九	三三九九二	二七六四	三三三三	五三九九	一七五〇	二五八三
十七年	三八六七四	二二二二二	二七二五八	三三〇三三	一一〇六六	四三三六六	五九六三二	九二五二	八二四六	二四六六	五七七四	二七三三

第百三十三

醫師產婆及鍼灸

郡名	總數	內科	外科	婦科	小兒科	總數	產婆	鍼灸
名東	一〇三	一	一六	一七	一六	一五三	二九	一一
勝浦	一〇三	一	一六	一七	一六	一五三	二九	一一
那賀	六六	一	八	一	一	六〇	一	三
海部	三七	一	一	一	一	三六	一	一
名西	二八	一	一	一	一	二六	一	一
板野	八七	一	一	一	一	八五	一	一
阿波	二九	一	一	一	一	二七	一	一
麻植	四三	一	四	一	一	四二	一	一
美馬	七六	一	一	一	一	七四	一	一
三好	四六	一	一	一	一	四四	一	一
合計	四〇七五三	一〇	一六	一七	一六	一五三	二九	一一

第百三十四

病院ノ患者

縣立醫院	病院名	所在地名	治療目的	入院	院外	未合計	二十年	十九年	十八年	十七年
縣立醫院		東京市堀籠町	内外科	九〇	四七	三六	四八	二六	四六	四四
				五八	四一	四	五八	四	五八	四
				二七	二七	二九	六三	二九	三四	一九
				二六	二六	二八	六三	二九	三四	一九
				二六	二六	二八	六三	二九	三四	一九
				二六	二六	二八	六三	二九	三四	一九
				二六	二六	二八	六三	二九	三四	一九
				二六	二六	二八	六三	二九	三四	一九
				二六	二六	二八	六三	二九	三四	一九

十七年	十八年	十九年	二十年	合計	其他	櫻井市街	再掲
五三六	五三〇	五二七	五二七	五三五	四一	一八	六
三八三	四二二	四八三	四九七	四九三	三九	一八	六
二	二	一	一	一	一	一	一
三六	四二	三一	二六	三〇	一八	一	三
三	一六	一〇	二六	一六	〇	一	六
二二	二二	五八	四八	二六	二	一	四
三三〇	三四〇	三八三	三九八	四二〇	三五九	一八	三
一五三	一〇八	四四	四六	四二	四二	一	一
一	一	一七	一七	一四	一四	一	一
一五三	一〇八	二七	二九	二八	二八	一	一
三七	四八	六三	六七	六〇	二九	六	五
一	一	二九	一	一	一	一	一
三七	四八	三三	六七	六〇	二九	六	五
六	一	二〇	一九	三三	一五	一	八
一五	二	四四	四八	五七	三五	二	三〇

第百三十五 梅毒受檢人員

檢査所名	所在地名	受檢人員					患者				
		廿一年	二十年	十九年	十八年	十七年	廿一年	二十年	十九年	十八年	十七年
秋田檢梅所	東館濱富田浦町	一七三	一四	一〇	一四七	六三〇	五	四	四八	七〇	八七
林崎檢梅所	板野郡林崎村	二二九	一六三	二二三	八五八	一六八九	二六	六三	七	一八	六一
脇町檢梅所	美馬郡脇町	八	九	一〇五	一九七	五九	五	一	一	二	四
東井川檢梅所	三好郡東井川村	一	一	一	二五二	一五	一	一	七	七	二
小松島檢梅所	勝浦郡小松島浦村	一	一	一	一〇一	五九	一	一	一	五	三
合計		二二〇	一七五	一四一	一八八	四一七	一三六	六七	五七	一一	一五七

第百三十六

病院患者ノ病症

病名	患者				患者百人ニ付スル病症比例			
	廿一年	二十年	十九年	十八年	廿一年	二十年	十九年	十八年
傳染性病	八七三	八三五	八〇四	九三二	一八〇・八	一七九・〇	一三八五	一五九二
發育及發達の病	二〇二	一七五	三八二	五一九	四一八	三七五	六五八	八八六
皮膚及筋病	六二〇	六四七	五七六	六四五	一三八四	一三八七	九九二	一一〇二
骨及關節病	一九一	一六七	一一〇	一〇一	三九五	三五八	二〇七	一七三
血行器病	八四	六〇	七二	八八	二二八	一二九	一三四	一五〇
神經及五臟病	一一六二	一一二一	一〇五一	二五五	二四〇・七	二四〇・四	一八一	二一四三
呼吸器病	四一八	四六九	一〇三一	五九九	八〇六	一〇〇・五	一七七六	一〇二三
消化器病	一〇一五	九四三	一四九二	三二七	二一〇・三	二〇二・二	二五七一	二二六六
泌尿及生殖器病	二六〇	二三五	二五四	二八八	九三八	五〇四	四三八	四九二
外傷性変死	一	一一	二二	七三	〇〇・二	二四	三八	一五九

第百三十八

傳染病及地方病患者

郡名	名東	勝浦	那賀	海部	名西	板野	阿波	麻植	美馬	三好
虎列拉	二	一	三	一	一	一	一	一	一	一
腸管積聚	一四一	二〇	一〇八	一八	六	九	九	一	二	五
瘧疾	四二	一四	四	二	二	二	三	一	一	一
赤痢	二〇七	三六	九一	一三七	二四	四九	五三	五八	九	二四
霍亂	一〇	一	五	一	一	一	一	一	一	二
天然痘	一	一	一	一	一	八	一	一	二〇	一
麻疹	一	一	一	一	一	一	一	一	一	一
痧症	一	一	一	一	一	一	一	一	一	一
梅毒	一	一	一	一	一	一	一	一	一	一
腦水腫	一	一	一	一	一	一	一	一	一	一
癩病	一	一	一	一	一	一	一	一	一	一

合計	原因不詳	中毒性
三九八	一	一
三〇八	一	一
三六三	一	一
三八八	一	七
三二八	一	一
一五八	一	一
三〇一	一	一
三〇七	一	一
四六〇	一	一
五三〇	一	一
六〇九	一	一
五三五	一	一

一四六

第四百十二

傳染病及地方病之病死者

郡名	勝浦	那賀	海部	名西	板野	阿波	麻植	美馬	三好
虎列拉	一	二							
腸胃疾	三	四	七	六	九	四	六	四	八
瘧疾	一	六							
赤痢	九	七	五	二	八	五	五	四	三
霍亂	七	三	三						
天然痘								三	
拉利亞			三	四	三				
疹									
痘									
毒腦			七	一	四	二			四
水腫									
癩病									

合計	生年不詳	全元年生	全二年生	全三年生	全四年生
三五四	六	三	二	一	九
八七〇	六	十	十	一	一
二九三	九	二	十	一	四
二八					
一〇〇					
四三三	一	十	十	一	一
二七	四	一	一	一	一
六	四				
四	二				
四					
四三	七				
五					
一六	四				

郡名	總數	內蒙者	免許	地方免許	藥種商	製方	造方	受方	賣方	行方	高方
名東	三				五三	一〇二	二四八	七二四	一二七	四〇六	三三四〇
勝浦	一				一三	一六	三七	九四	八七五	五二	二五二
那賀	一				五五	二四	六三	一六七	三六九	九九	一〇二九
海部	一				七	六	一五	七一	一〇三	五	三
名西	一				二〇	一八	二七	六八	六九	三五	六四
板野	一				一四	二九	三八	九〇	二二九	一四	二六七
阿波	一				一七	一六	二二	一三〇	五〇	三六	四四
麻植	一				二四	六九	一一	一九八	七九八	一六二	三六七
美馬	一				二四	九	四〇	六七	七八一	二六	八三
三好	一				二七	七	二〇	一五三	四八八	一八四	二六九

第百四十三
藥舖及賣藥

再掲	德島市街	撫類市街	其他	合計	二十年	十九年	十八年	十七年
一	一	一	三	三	一六	六一八	四八	三
二七	八	八	八七	一二二	二三八	二六八	六三	四〇
三九	一	一	一九	一九	六三	八九	一	一
七二	八	三	二〇三	二八三	三五六	八九八	三〇五六	一六六三
七	一	七	七	一四	五	八	五	三
一	一	一	三	三	九	九	五	一
一	一	一	二〇	二〇	八	二	九	一
一	一	一	一	一	一	二	四	一
一	一	一	二四	三七	三六	一八	一九	三
一	一	一	八	八	三	一	五	一
一	一	一	一〇	一〇	六	一	五	一

第百四十四

神社

郡名	總數	國幣社	縣社	郷社	村社	境外無格社	境内無格社
名東	三二八	一	二	九	四五	一三六	一三五
勝浦	二四六	一	一	三	五〇	一〇九	八四
那賀	六九四	一	一	〇	三一	三三五	二一八
海部	五五五	一	一	四	五六	三三七	一五八
名西	五九七	一	一	五	五八	四六九	一五四
板野	七一〇	一	一	三	三八	三二八	二三五
阿波	三二二	一	一	四	六五	一七六	七七
麻植	五〇二	一	一	五	三三	三六〇	一〇四
美馬	七七七	一	一	七	四七	六一六	一〇七
三好	六二七	一	一	七	三七	四八一	一〇七

十七年	十八年	十九年	二十年	合計	其他	撫養市街	德島市街	再掲
三五	三三	三四	五	五	一	一	一	一
二五	二二	二三	四	二	一	一	二	二
一	一	一	一	一	一	一	一	一
一七五	一九二	二〇八	二二九	二五九	二〇四	一〇	四五	四五
三四七	三四三	三〇六	三〇九	三〇六	二二二	一二	七二	七二
八一〇	九七八	五八七	五八一	六二一	四〇一	一七	二〇三	二〇三
二四八四	二五七八	二二七九	二二七〇	一八六三	二二九七	九二	四七四	四七四
九七四四	一一〇七八	一一一九〇	一五、六、六、四	二二、三、〇、四	一四、三、三、五	二〇八九	七、七、〇	七、七、〇
五三六	八一〇	一、一、七、三	九〇八	一、四、七、三	一、二、七、七	六〇	二八六	二八六
二、九、七、五	三、七、一、四	二、九、八、八	四、二、五、九	六、一、三、四	三、七、一、八	八九	三、三、七	三、三、七

十七年	十八年	十九年	二十年	合計
五、三二三	五、三六一	五、三六一	五、三五八	五、三五八
二	二	二	二	二
三	三	三	三	三
六、七	六、七	六、七	六、七	六、七
六、五一	六、五六	六、五六	六、五五	六、五五
三、三二九	三、三四八	三、三四八	三、三四六	三、三四七
一、二七二	一、二八五	一、二八五	一、二八五	一、二八五

第百四十五 寺院

郡名	總數	天台	真言	淨土	臨濟	曹洞	黃蘗	真	日蓮
名東	八六	一	四七	四	一三	一	二	八	一
勝浦	五〇	一	四二	一	一	六	一	一	一
那賀	八八	一	七四	二	一	四	一	七	一
海部	七〇	一	四一	一	二	一	一	六	一
名西	五〇	一	三八	一	二	一	一	八	一
板野	〇三	一	七六	四	六	一	一	四	三
阿波	二二	一	一三	二	六	一	一	六	一
麻植	三六	一	二〇	一	六	一	一	九	一
美馬	四七	一	三七	一	一	一	一	七	一
三好	三九	一	二七	一	一	一	一	七	一

神官及住職

種別	二十一年	二十年	十九年	十八年	十七年
神官	二五一	二五一	三一四	二七三	二七三
國幣社	五	五	八	二	一
縣社	二	二	三	三	三
鄉社	一六三	一六三	六三	六四	六四
村社	一八一	一八一	四〇	九四	九四
住職	五〇二	四九七	五五五	七二	七二
天台	三二	二	二	二	二
真言	三五	三四	三八	二	一
淨土	一一	一九	一七	七	七
臨濟	一八	一八	三〇	九	〇

合計	二十年	十九年	十八年	十七年
五九一	五九三	五九二	五九二	五九一
二	二	二	二	二
四一五	四一七	四一六	四一六	四一五
三三	三三	三三	三三	三三
三一	三一	三一	三一	三一
二	二	二	二	二
四	四	四	四	四
七七	七七	七七	七七	七七
一七	一七	一七	一七	一七

曹洞
黃蘗
真蓮
日蓮

一七二九
五七二九

一七二九
六七七九

一七二二
九八四二

一七一九
四六三九

一七二〇
五八三〇

第百四十七

學齡人及修學未修學

郡名	學齡人		學齡ノ就學		學齡ノ未修學	
	總數	男女	總數	男女	總數	男女
名東	一八、三〇五	九、四一五	九、二三三	五、八九八	三、五九七	三、五九七
勝浦	六、〇四八	三、一四七	二、四四六	一、九二六	三、六〇二	二、三八一
那賀	一五、四九六	七、九五八	六、三四八	五、〇八〇	二、八七八	六、二七〇
海部	七、一九一	三、七〇二	三、八五〇	二、四七四	三、二四一	二、二一三
名西	六、六七五	三、四六八	三、〇五三	二、五〇三	三、二二二	二、六五七
極野	一九、三三八	一〇、〇〇六	七、八七二	六、〇七〇	二、四四六	七、五三〇
阿波	七、三七一	三、八七九	三、八八九	二、九三七	三、四八二	二、五四〇
麻植	七、三六八	三、八四五	三、五一一	二、六五六	三、八五〇	二、六六一
美馬	二、一五一	六、三八六	六、六三九	四、八六五	五、五二二	三、九六一
三好	九、一四五	四、八三四	三、七九三	三、一四六	六、三四二	三、三五四

合計 一〇九、八八 共六四、三〇八 共六四、一三七 共六三、〇八六 共八四、七一九 共三九、三三三

第百四十八 小學校

郡名	總數	高等科	尋常科	簡易科	總數	高等科	尋常科	簡易科
名勝那海名板阿麻美三	二	一	一	二				
東浦賀西部野波植馬好	四	一	八	五				
	四	一	七	一				
	四	一	三	四				
	〇	一	八	一				
	六	九	七	四				
	〇	一	二	〇				
	六	二	五	三				
	九	二	五	二				
	三	一	七	〇				
	三	一	三	一				
	七	一	二	〇				

第百五十一 小學生卒業生徒

郡名	總數	高 <small>公</small> 等科	尋常科	簡易科	總數	高 <small>私</small> 等科	尋常科	簡易科
名勝東	五七六	四一	四二四	九八	二一			
那賀浦	一三三	一五	九三	二	三			
海部	二八〇	二一	二八	一六	〇			
名西部	一五一	五	四	七	二			
板野	二二六	二	一四八	三九	〇			
阿波	四二五	〇	三七三	二九	一			
麻植	三九八	三〇	二六二	六九	八			
美馬	三三七	三六	一三八	二九	四			
三好	二七四	四四	一八一	二五	八			
總數								
男								
女								
男								
女								
男								
女								

合計	三三〇	四四	九二八	四三	二二八	一八	一	一	一八	三六
----	-----	----	-----	----	-----	----	---	---	----	----

合計
三〇三
四
一五〇
一、二〇九
三〇二
四六八
四六
一
一
一
一
一

第百五十二 中學及諸學校

校名	所在地名	學科	開校年月	創設費	總數			
					建	教場	生徒室	坪
德島尋常師範學校	美都德島 富田浦町	尋常師範科	明治七年	?	九三四	一四九	三一七	四六八
德島尋常中學校	合	尋常中學校	合十年	?	六五七	二七三	一	三八四
德島高等女學校	合 新德島郡	高等女學	合十三年	!	一六七	九一	一	七六

第百五十三

中學及諸學校教授者生徒

校名	年次	教授者	生徒	卒業生徒	中途退學生徒
德島尋常師範學校	二十二年 十一 十 九 八 七 六	一一三二一一 五四〇一七五	一一二二一一 八三二二二 六五五六一	一一一 一 一 一 一 一	一一一 一 一 一 一 一
德島尋常中學校	二十二年 十一 十 九 八 七 六	一一三二一一 四三〇六六七	一一二二一一 一三三〇〇 七〇九四九五九	一一一 一 一 一 一 一	一一一 一 一 一 一 一

徳島高等女学校

十	十	十	十	二	廿
六	七	八	九	十	一
一	一	一	一	一	一
三	三	一	二	三	一
一	一	一	一	一	二
二	一	二	三	七	一
三	八	四	六	九	七
一	一	一			
三	五	四	一	七	八
一	一	一	一	一	一

第百五十四

公立小学费ノ收入

郡名	總數	前年	町村費	寄附金	授業料	地稅補助	積金利息	雜入金
名東	一五二八七		六七八二五		四七五〇五			
勝浦	四四八九五		三三〇三二		一六五四〇			
那賀	一〇九九七	一六七八	四四四八九	一四二五〇	三四四八			八七九
海部	九一〇八	一八三三〇	三〇三二	四七七七	九二〇			
名西	三九〇三		三三〇四	一〇〇〇	一五三九			
板野	一五七〇	二五九三	四〇〇三	三三三	二六九〇			
阿波	四四八七	一八三三	三三〇〇	一〇〇	一七九三			
麻植	四四七三	一八〇〇	三三二五	二九四〇	一五七九			
美馬	八八〇八	三三〇一	九七九	一〇〇二	一三三			
三好	五八二二	四〇九三	三三三		一八八			三三〇

第百五十七

新聞紙及雜誌發行高

題	號	刊行日	發行高					代價				
			廿一年	二十年	十九年	十八年	十七年	廿一年	二十年	十九年	十八年	十七年
普通新聞			三二〇、五四	三〇八、三九	二五二、二四	二五、二七	一六四、三四	三三四、四五六	三三六、四〇	三九七、六五	四〇四、三三	三五一、六三
鶴鳴新報			五三四	五二〇、九				三九〇	三八九二			
德島縣布達金報			一五〇、〇	二四〇、〇	二七九、七	一四〇、〇		一九〇、〇	一九九、五三	三〇〇、六五	三〇〇、〇	
明治雅頌			一一〇、四	八六、八五	一五九、〇	六〇、〇		三三〇、〇	三四三、〇	八三〇、〇	三六〇、〇	
德島縣文藝輯			二四〇、二	二〇八、四	二二三、三			五三五、〇	二九九、六	三三三、五〇		
瀨成學會雜誌			二〇三、四	一七九、七				三六〇、〇				
阿陽新報			六一八、九					三七八、〇				
德島新報			三七二、五					一五三四、〇				
友			七〇、〇					五五〇、〇				

合計	高岡分署	日和佐警察署	和食分署	立江分署	富岡警察署	小松島警察署	芝生分署	池田警察署	貞光分署	脇野警察署	八幡警察署
一											
一九											
二〇											
四〇四											
四五											
四八九											
平均一九九二											

第百五十九

盜難ニ罹リシ家屋船船及人負

署名	強盜遭シ家	竊盜遭シ家	強盜遭シ船	追刺ニ遭ヒシ人	拘捕持帶詭騙遭ヒシ人
德島警察署	一三	一七四	二三	三	六四
撫養警察署	九	一四六	四六	四	四九
石井警察署	一五	四九六	一	一	三九
川島警察署	一	四八四	三	一	二九
八幡警察署	五	四四七	一	一	三九
脇野警察署	四	四八〇	六	一	九三
池田警察署	三	五五九	二	一	二八
小松島警察署	一	四五七	二	三	八八
富岡警察署	三	五〇四	一	二	六九
日和佐警察署	一	二六六	一	二	六六
總數					
男					
女					
總數					
男					
女					

再掲	德島市街	撫養市街	其他	合計	二十年	十九年	十八年	十七年
	四	一	四〇	四四	九〇	一〇九	一二五	二七四
	九六五	一	九、九三〇	六、八九五	九、九五四	一三、九八七	一〇、五七九	六、三三八
	二一	一	七三	九四	一三四	一〇二	一一〇	二〇
	二	一	一二	一四	二〇	一四	二〇	一八
	二	一	〇	二	一	一	一	二
	一	一	二	二	二	二	二	六
	五六	一	二一	二六七	三五〇	一三〇	一七三	一二四
	四九	一	一九〇	二三九	一一三	一五一	一〇二	一〇二
	七	一	二一	二八	一七	二	二	二

第百六十

盜難罹り財産價額

署名	總數	貨幣	穀類	衣類	雜品
德島警察署	一三〇、三、二二四	二、四一、六六八	二八八、三九一	四、八三九、一一一	五、七六〇、九五四
撫養警察署	一、三三、五七九	六〇、二、八四七	三九五、一六九	四、五九一、九一六	五、七六一、八五七
石井警察署	四、七九、一八三	三、六九、七七三	九五、三七六	一、四三、八四一	二、七七五、四一九
川島警察署	三、六〇、四七六	五、一一、八〇〇	五、六、五七四	一、三三、六、七二〇	一、六九八、六九二
八幡警察署	三、〇三、三九二	四、一三、一八〇	九六、三六二	一、〇五、四、九八九	一、四六九、三八二
脇野警察署	三、八〇、八四九	四、〇、一八九	二、五二、一六四	一、五、一、八、七四〇	一、六三、五、六五八
池田警察署	二、八〇、三、二八八	四、七、二、四四	一〇、五、一、七六	一、五、六、三、二五五	六、六、四、六一三
小松警察署	一、九七、七、八〇〇	一、五〇、八、二二	一、六〇、〇、九三	一、〇、八、一、二七〇	五、八、七、六一五
富田警察署	三、九〇、五、五七五	五、八、九、九〇〇	一、九、五、二、六八	一、〇、九、四、三、七五	二、〇、二、六、〇、三
日和坂警察署	七、四〇、三、五七	三、七、四、五、一七	二、〇、〇、二、一	二、三、七、一、〇〇	一、〇、七、九、一八

合計

三三〇
二六七
三二五
三二五
二四一
一六一
一四九
一二七
一四九
一〇一

第百六十二

寝死及夢死セトシテ死ニ至ラサリし人負署別

徳島警察署
撫養警察署
吾妻警察署
川島警察署
八幡警察署
脇野警察署
池田警察署
北島警察署
富岡警察署
日佐警察署

寝死人負

九
七
五
五
四
二
二
五
八

夢死セトシテ死ニ至ラサリし人負

三
九
四
三
一
一
二
二
四
九

合計

七

一一〇

一三九

第百六十四

火災ニ罹リシ家署別

署名	全戸焼失セシ家						直消家	焼失セシ家 厚坪数
	總數	夫火	放火	雷及雷火	延焼	直消家		
徳島警察署	二〇	九	一	八	二	二八	一六〇七	
撫養警察署	六二	一九	一	四〇	二	三〇	一五二九	
石井警察署	二五	一五	一	一〇	一	六	四二〇	
川島警察署	三六	一四	二	二〇	一	一四	五一〇	
八幡警察署	二五	一一	一	一四	一	九	二七七	
脇町警察署	五四	一三	一	三九	一	一四	五一四	
池田警察署	二七	二	一	五	一	一三	六四六	
小松島警察署	一一	七	一	二	二	五	三五六	
富岡警察署	三〇	一九	三	七	一	一六	三六五	
日和佐警察署	六	四	一	一	一	五	七五	

第百六十五

火災ノ原由

火 夫							原 由
莫吸敲	炬煙	焚火	鍛造職場	藁灰鉢	風場 渡用 自用	竈 渡用 自用	
							三三
二	七	一六	四	八	九	二	五三
	一			一六		一五	七八
二	二			九		一五	八七
一	一			二		一五	八九

合 計	放 不 石 消 爐 燈 石 災及不審火 火 詳 炭油 炭 火 灰							原 由
	二八九	一四七	一〇					
五一五	二三〇	二二	五五	一一	八	三	八四	
四三四	二二四	三一	一八				二二	
五六四	三〇三	八二	三四				一一	
四四九	一九一	五七	五八				五二	

合 計

二九六

一三二

一〇

一四六

八

一四〇

六二九

第百六十六

火防組

廿一年	二十年	十九年	十八年	十七年
年次	組	數	人	負
六〇	五六	六四	七九	八二
六〇三一	一六五三	一七九七	二〇八八	二〇八七
經	器	櫛	子	龍吐水
七二	六六	六八	七〇	一〇八
械	水	桶	水	桶
七一	五五	五三	六一	五四
八九四	九六三	八三三	九四一	四六八

第百六十七

水災

流域	年次	年度数	人	牛	馬	田	畑	家屋	損耗代價總額
吉野川	十廿一 十廿二 十廿三	二一三	一四三六	二一	一	一〇〇〇 三六八〇 六〇三	一三、五五四 一九、三一〇 三三、三五五	二〇三 六〇 一四〇	三、九六五、八三八 七、九二、三六三、八七 五、四、四〇三、〇一六
那賀川	十廿一 十廿二 十廿三	二一三	二一	一	一	二、四、五〇〇 二、六、八六〇 八	六、四〇〇 四	五	一、五五〇、四〇〇 八、四二二、二八一、八 九、一六、九、九五八
勝浦川	十廿一 十廿二 十廿三	一一	一	一	一	一、九、五〇〇 一	四、四〇〇 一	一三	五、三、三、三、四、三、二、三、九 三、七、七、一、二、二、三、九

牟岐川	宍喰川	日和佐川	椿川
十十十三世 七八九十一	十十十二世 七八九十一	十十十二世 七八九十一	十十十二世 七八九十一
—	—	—	
 	二、 八七〇〇 	三、 八〇〇 	
	八八〇 九		
		—	
一、 二七九、 六九	六、 三二〇、 七五〇 七、 八〇九、 九三三 	四、 六一、 九〇九 一、 六四、 七四〇 九	

伊座利川	福井川	榑木川	折野谷川	海部川
十十二世 八九十一	十十二世 七八九十一	十十二世 七八九十一	十十二世 七八九十一	十十 七八九
	—			二五四
				三、 九五二〇 七
				六五二〇 三
	—			
	三、 八七、 七四七 			三、 九四七、 三三七 四

極部海岸	海部海岸	
十二世 九十一	十二世 九十一	十九
—	—	—
九三四五七	四〇〇〇	三四三〇五

那賀郡海岸	海部郡 淡川村海岸	園瀬川	精瀬川	伊勢田川
十二世 十一	十二世 七八九十一	十二世 七八九十一	十二世 七八九十一	十二世 七八九十一
—	—	—	—	—
				一〇
一〇四〇〇	三六三三〇一	六六〇〇	八七二九	

第百六十八

捕就キ之犯罪人負

署名	總數	現行犯		准現行犯		非現行犯		自首	
		男	女	男	女	男	女	男	女
徳島警察署	一二二五	三五四	三九	六八九	一一九	二	一六	六	
撫養警察署	六六六二	六一九	七七	二一九	二二	三	六〇六	四八	
石井警察署	三六七	八〇	七	二〇三	四三	三	一八三	一〇	
八幡警察署	四八六	一一九	二〇	一〇五	二七	一	一八三	一〇	
川島警察署	五〇一	八二	一四	八五	二七	一	二七五	一七	
脇野警察署	七三九	二一八	五〇	一〇四	一五	一	三〇三	三二	
池田警察署	三一三	一六一	一〇	一〇八	一八	一	一三	一	
山形警察署	一八一	一八	一	三一	二	一	一六	三	
富岡警察署	六九八	一四三	二七	九三	一九	二	一七〇	三	
日根警察署	二二四	一八〇	一三	一八	二	四	四	一	

十七年	十八年	十九年	二十年	合計
二四	二八	三二	三七	一〇八
一四	一	一	一	一
四二	二六	二三	七八	二七
一	二	四	一三	一
一三	一〇	二六	二七	二七
六四	四八	四六	三六	九六
四	一	一	一	一
七	一〇	三	三	一
三	一	一	三	一
九	二	四	五	一
三八	二八	二六	四二	一〇七

第七百七十 附加刑監視人員

署名	總數	重罪ノ監視		輕罪ノ監視		主刑ヲ免セシメ監視	
		男	女	男	女	男	女
徳島警察署	一四三	一	一	一〇七	三六		
撫養警察署	九六	一	一	七七	九		
石井警察署	三一	一	一	二六	九		
八幡警察署	三七	一	一	三一	六		
川島警察署	四二	一	一	三四	八		
脇野警察署	七三	二	一	六一	〇		
池田警察署	二八	一	一	二四	四		
小松島警察署	二一	一	一	一九	二		
富岡警察署	七七	一	一	五九	二		
日根警察署	七			四	三		

十七年	十八年	十九年	二十年	合計
五七八	八〇九	六二二	七五八	五三五
			三	二
四九五	六七五	五二二	六三九	四三五
八二	二六〇	一〇〇	一一六	九八
	一八			

第百七十一 特別監視人員

署名	總數	重罪、監視		輕罪、監視	
徳島警察署	三		二		
撫養警察署	二			一	一
石井警察署	一				
川島警察署	一				
八幡警察署	一				
脇町警察署	一				
池田警察署	一				
小松警察署	一				
富岡警察署	一				
日和依警察署	一				

三美麻阿板名海那勝名 郡
 好馬植波野西部賀浦東 名

第百七十二

民有銃砲

一 九 六 六	九 五 四	二 五 九	一 五 七	三 〇 八	一 一 三	七 六	三 二 三	一 九 九	七 一 八	總 數 軍
八 六	五 一 四	一 五 四	九 三	二 五 八	七 三	四 三	一 八 一	一 五 一	五 五 五	洋 形
八 〇	七 三	一 五	〇 四	五 〇	四 〇	三 三	一 二	四 八	一 六 三	和 銃 形
一 九 三 九	三 二 九	一 七 〇 四	五 七 〇	九 八 五	一 四 一 一	二 五 〇 一	六 四 九 一	一 四 四 四	九 七 八	總 數 獵
二	四 四	四 六	三 七	三 七	二 二	二 二	五 九	二 〇	九 六	洋 形
一 九 三 七	三 一 五	一 七 〇 〇	五 六 四	九 四 八	一 四 〇 九	二 四 九 九	六 四 三 二	一 四 二 四	八 八 二	和 銃 形

十
七
年

十
八
年

十
九
年

二
十
年

合
計

一
五
七
六
六

一
五
七
一
二

一
一
一
一
一

一
一
一
一
五
三

一
一
一
一
一

第百七十三

銃砲彈藥ノ賣買

外國品	内國品	總數	製 造	
			年次	軍
二十二年 七十九	二十二年 七十九	二十二年 七十九	免許高 人ノ賣高	免許高 人ノ買高
六五八四 八一三四	三一七一一	七五九四 一二〇四	銃	銃
一一二 三〇〇	五三八四 一四〇一	六三九六 四四〇一	獵銃	獵銃
??	二六八〇 九三七八 四〇六六 ??	一五二一 八六〇四 二六〇七 九三七八 五 ??	火藥	火藥
五三 五〇 五〇		五三 五〇 五〇	彈藥	彈藥
二三八 五九八 七〇	六一七三	三四九一 一〇五〇	軍銃	軍銃
六一五 五五	四二九一 三九一九	一三 四二〇 九九六 四六	獵銃	獵銃
??	一九三 七三 七〇 三 ??	二〇四 一五 二八 一 ??	火藥	火藥
三 九〇 五 四〇		一 一五 〇 四 	彈藥	彈藥

十七年	十八年	十九年	二十年	合計
二、三六六	二、二七〇	二、三三九	二、七八六	三、二七三
一、五七九	一、五一八	一、五八一	一、八五四	六、一七五
七八七	七五二	七五八	九三二	一、〇九八
一五、一七八	一五、一九一	一五、二一〇	一六、七六五	一七、三五二
一四四	一七八	一八一	三〇一	二四二
一五、〇三四	一五、〇一三	一五、〇二九	一六、四六四	一七、一一〇

第七十四

取締關及諸營業

古道具屋	質屋	藝妓	遊技場	劇場	人力車挽子	人力車營業	下宿屋	木賃宿	旅人宿
------	----	----	-----	----	-------	-------	-----	-----	-----

一 三 九		四 四 四		一 六 六		二 〇 四		六 四 四		四 四 三	
一 〇 七		三 四 五		一 一 一		九 八 一		二 二 二		五 三 〇	
六 〇 〇		三 九 二		一 二 五		一 七 二		五 二 五		三 九 六	

一
業
年

二
聲
間
業

年
末
現
在

第百七十六

娼妓

地名	現在						一年間ノ開業						一年間ノ廢業					
	廿一年	二十年	十九年	十八年	十七年	廿一年	二十年	十九年	十八年	十七年	廿一年	二十年	十九年	十八年	十七年			
兼郡 秋田町	三六	二〇	九	七	三六	三〇	二九	一九	一七	二七	三四	二五	一七	九				
兼郡 福地	五二	四四	六	二	二六	二四	七三	二	四	一〇	一六	二九	七	六				
板野郡 撫養	二	五	二	四	四	二	一	三	八	四	六	五	七	一				
美馬郡 脇町	一	一	一	一	一	一	一	一	一	一	一	一	一	一				
勝浦郡 松島浦村	一	一	一	一	一	一	一	一	一	一	一	一	一	一				
三好郡 池田町	一	一	一	一	一	一	一	一	一	一	一	一	一	一				
今郡 東井川村	一	一	一	一	一	一	一	一	一	一	一	一	一	一				
合計	九〇	七七	一九	二六	七四	二九	二六	三六	三九	六六	七七	三三	四七	一五				

第百七十七

監獄官

年未調

署名	總數	典獄	副典獄	書記	看守長	看守副長	看守	在	警務	教師	醫師	授業手	押丁	使丁
德島監獄	兼一六 一五	一	一	兼一六	二	三	九〇	十	六	一	一	二	一四二	一八
脇町監獄	一 九	一	一	一	一	一	五	一	一	一	一	一	一〇	一
合計	兼一八 一四	一	一	兼一六	三	三	九五	一	七	一	二	二	一五二	一三
二十年	兼三 二四	一	一	兼一 六	二	四	一九	兼一	七	一	二	二	一六九	一三
十九年	兼三 三九	一	一	兼一 六	二	四	一三	兼一	七	一	二	一	一八〇	一四
十八年	三 四八	一	一	四	三	一	三五	七	六	一	二	一	一七一	一三
十七年	三 三八	一	二	三	二	一	七四	一〇	五	一	一	一	一三五	六

十八年、准判任二等外准等外一四十七年、合七了、記入ス、欄ナキヤ、以テ除ク

第百七十八

監獄敷地及建物

署名	監獄					敷地 坪	坪 監 敷 数	坪 房 均 在 監 人	坪 工 敷 数	坪 場 均 在 業 人
	監倉	置場	監倉	拘置場	懲役場					
徳島監獄						八七四	一二七	六九		
						一〇五	一二			
						二六三	四七八	二四一	九三五	八二〇
						一〇四	八	一〇〇		
脇町監獄	監倉					五二七	五三	四七		

第百八十

監獄出入人員

著名	出		入	
	未決	已決	未決	已決
德島監獄	二一三〇	一九〇三	二一六一	一七一二
脇野監獄	五四一	一六一	五三二	一六八
合計	二六七一	二〇五四	二六九三	一八八〇
二十年	二三一八	二八七七	二二三四	二八三六
十九年	二八五〇	三四二七	二七九四	三、五五五
十八年	三、七〇八	四、三九九	三、五七七	四、四九七
十七年	二、四五八	三、一九〇	三、五七三	三、五四〇
別房留置	四一	一	三九	一
推察兒	六二	四四	六六	四一
懲治	三	二	三	二
未決	二六七一	二〇五四	二六九三	一八八〇
已決	二八五〇	三四二七	二七九四	三、五五五
別房留置	四一	一	三九	一
推察兒	六二	四四	六六	四一
懲治	三	二	三	二

第百八十一

在監人ノ死亡

合計	署名		監名	總數	病	死	變	死	刑	死	總數	病	死	變	死	刑	死	
	脇町監獄	徳島監獄																未決
二十二年																		
二十一年																		
二十年																		
十九年																		
十八年																		
十七年																		
合計																		

男

女

第百八十二

在監人延人負及極數

署名	年次	在監延人負		在監人ノ最多		在監人ノ最少	
		人負	一日平均	人負	月日	人負	月日
德島監獄	廿一	四八六、七八〇	一、三三〇	一、四四〇	三月十二日	一、一六六	十二月十三日
	二十	五九六、二二〇	一、五五一	一、七二八	四月三十日	一、四〇九	十二月十七日
	十九	五七九、八五七	一、五八八	一、八二九	五月十三日	一、四四三	八月廿三日
	十八	六二七、六一	一、七一八	二、〇三五	五月二十日	一、四八〇	十二月廿一日
	十七	五〇四、五一八	一、三七八	一、七六二	六月十九日	九八五	一月十四日
福野監獄	廿一	一〇、二五〇	二五	五六	三月五日	一五	八月三日
	二十	一七、八四四	四八	八四	四月一日	二五	十二月廿七日
	十九	二二、九四三	三五	六一	十二月廿一日	一七	九月七日
	十八	一九、一七〇	五三	九五	七月廿四日	二三	十二月廿五日
	十七	九、一三三	二五	五七	十二月廿八日	八	一月廿一日

第百八十四

在監人ノ罰

署名	總數	絶信	屏禁	減食	閤室	獨慎	施鉢
德島監獄	一八三	一三	一三	一七〇	一	一	一
脇町監獄	一	一	一	一	一	一	一
合計	一八三	一三	一三	一七〇	一	一	一
二十年	一一六	一	一	一〇九	四	一	三
十九年	一一一	一	一	八九	二	一	一
十八年	九九	一	一	八四	一	一	一
十七年	三九	一	一	二五	四	一	一

第百八十五

監獄ノ經費

署名	總數	獄署費	未決人諸費	已決囚諸費	懲治人諸費	別房留置 其他諸費	建築費	修繕費
德島監獄	九九二、九七六	二四三、三八三	七九、九九〇	一八四、一九一	一	八〇、三七三	一、九三、三五四	三〇、三三九
脇野監獄	三二七、五二四	一、三三八、〇二六	四九、六七一	三、四九六	一	一	一	四七、五四九
合計	一、三二〇、五〇〇	二、五八一、四〇九	一二九、九六一	一八八、一八二	一	八〇、三七三	一、九三、三五四	五〇、九七八
二十一年 十九年度	七、七二四、五三二	三、〇五三、六九二	六、七四五、六七七	二、七四九、三四九	九八六	二、九五、七三三	一、五七八、九六七	三、六八七、六八
十八年度	六、三七八、八二四	三、三九八、〇六五	二、八三七、六一二	二、三三六、四一九	八四〇五	三、三三、三三八	一、五三、四九三	六、七三、二六二

第百十六

縣會議員及撰舉被撰舉權有几人負

年未現在

郡名	定員	現	族	平民	地租五以上納免者	人口中	地租十以上納免者	撰舉權
名東	五	五	四	一	一三二五六	二八〇二	一〇七	五三六一
勝浦	三	三	一	二	二一五八一	四八三二	八一	六四七六
那賀	五	五	一	四	四三七三五	二四二〇	二二一	五七六九
海部	三	三	二	一	一三七七一	三三三二	六六	五〇五七
名西	三	三	一	二	二八二二三	三七八四	二二	四七九一
板野	五	五	一	四	三八九七	三三三九	一五七	六〇四六
阿波	三	三	一	三	三九九六	二三四一	三九	七七八七
麻植	三	三	一	三	九九九	二四九一	四九	三三三八
美馬	四	四	一	三	一五四五	一九八八	六〇	四二三四
三好	四	四	一	四	一三八一	二二五七	四八	四三〇六
總數								
撰舉權有者					一三二五六	二八〇二	一〇七	五三六一
撰舉權有者					二一五八一	四八三二	八一	六四七六
撰舉權有者					四三七三五	二四二〇	二二一	五七六九
撰舉權有者					一三七七一	三三三二	六六	五〇五七
撰舉權有者					二八二二三	三七八四	二二	四七九一
撰舉權有者					三八九七	三三三九	一五七	六〇四六
撰舉權有者					三九九六	二三四一	三九	七七八七
撰舉權有者					九九九	二四九一	四九	三三三八
撰舉權有者					一五四五	一九八八	六〇	四二三四
撰舉權有者					一三八一	二二五七	四八	四三〇六

第百十八 縣會開會日數及議事件數

年次	通				常				臨時				
	開會數	出席總數	平均出席數	議決認可	議決認可	議決認可	不議了	開會數	出席總數	平均出席數	議決認可	議決認可	不議了
二十一年	一四	四二三	三〇	七	一	一	一	三	一〇二	三四	一	一	一
二十年	二〇	五九九	二八	七	一	一	一	一	三二	三七	一	一	一
十九年	一八	五三八	二九	九	一	一	一	八	二六四	三三	一	一	一
十八年	二四	七二九	三〇	六	二	一	一	四	二二四	三一	二	一	一
十七年	二四	七〇三	二九	八	一	一	一	二	五三	三一	二	一	一

第百廿九

町村會開未開所村及議負

郡名										
三美	麻阿	板名	海那	勝名	東浦	賀部	西部	野波	植馬	好馬
總數										
三七	三六	一五〇	七七	三八	一三五	二九	二九	三二	三二	三三
開										
三七	三六	一五〇	七七	三八	一三五	二九	二九	三二	三二	三三
未開										
村										
會										
數										
二四	一六	一〇八	一〇	三八	一七	一	一	一	一	一
定議										
一八九	一二八	六〇九	九〇四	三五三	八〇四	一〇九	一〇九	一〇九	一〇九	一〇九
現負										
一八九	一二八	六〇九	八九七	三四二	七九四	一〇九	一〇九	一〇九	一〇九	一〇九
被擧權者										
一三、二〇五	四八、二五	七、七一二	七、二六八	七、八一四	一、三九〇	一、七〇九	一、七〇九	一、七〇九	一、七〇九	一、七〇九
擧權者										
一四、三五〇	六、一〇	八、六一二	七、六五〇	六、八四二	一、三六九	一、七二八	一、七二八	一、七二八	一、七二八	一、七二八

三美麻阿板名海那勝名	郡							
好馬植波野西部賀浦東	名							
	町							
	村							
	數							
	會							
	數							
	定							
	負							
	現							
	負							
	被							
	擲							
	有							
	者							
	擲							
	有							
	者							

第百九十一
水利土功會開設、町村及議負

十七年	十八年	十九年	二十年	合計
六〇九	六二六	六四七	六四七	六四六
一八〇	一四三	一二二	一二二	二四二
六三八	六四九	六六六	六六六	二九二
三〇〇	三〇九	三二八	三二八	一三〇七

十七年	十八年	十九年	二十年	合計
二八二	三一五	二八七	二八八	二〇五
四八	五〇	二七	二五	三二
四八七	四八三	二九二	二五七	三一二
四八〇	四七二	二七三	二四八	三〇七
一四四〇	一三二六	一四一四	一〇九三六	一〇九〇二
一三五七一	一五八五〇	一三九七八	一三〇二八	一三九七六

第百九十二 國庫支出縣費

種目	二十年度	種目	二十年度
縣費	八八七九、九八三	非職俸給	八七七、八四三
俸給及諸給	四六、六七四、七五五	賞勳年金	一八一七、〇〇〇
廳費	五、一九二、〇五九	終身年金	一八一七、〇〇〇
旅費	一、二八四、八六四	恩給	二、一〇六、三六七
恩賞及救助費	二、一三三、三六三	陸軍恩給	二、一〇六、三六七
警察費	一、九〇三、三六六	內務本省	一、八四六、六六二
神社費	二、二二〇、〇〇〇	集治監費	一、八四六、六六二
國幣社保存費	二、一八〇、〇〇〇	木林費	五〇、〇四〇
國幣社例祭料	四〇、〇〇〇	俸給及諸給	一六、〇九〇
非職俸給	八七七、八四三	廳費	二五、一三〇

營繕費	八八二〇	缺損金	一五五、一〇二
諸拂戻及缺損金	二四四、七一四	御火葬所諸費	九二、四八四
租稅過誤納下戻	四〇、九三九	備荒儲蓄金補助	一三九七六、〇〇〇
印紙返納代金	二九六〇		
諸収過誤納下戻	四九、七一七	總計	一〇五、一一一、〇九三

第百九十三

地方稅收入豫算

科目	二十年年度	十九年度	十八年度	十七年度	十六年度
地租割	一八四九二〇六九七	二〇四、八七、二一〇	一五三、九二七、四四八	一九四、六七二、八三五	一八二、三三三、三五七
營業稅	五七、〇四四、一五〇	五七、〇四四、一五〇	四三、四〇三、五〇〇	三九、六七七、二〇〇	五〇、二七〇、七〇〇
雜種稅	二一、四五〇、四四一	二一、四五〇、四四一	二〇、一八四、四四〇	二二、五三三、二九五	三〇、九五八、一四八
廢數割	五〇、七六〇、〇〇〇	八八、九七五、七八五	四四、三三〇、六一五	四九、〇八五、一三六	四〇、三三八、五二〇
雜收入	一七、八二三、〇〇〇	一七、六五〇、〇七五	一三、七〇九、三三五	一五、一四一、四四七	一六、一三三、六六四
前年度繰越高	三、二七六、二四四	—	九、八七七、七四九	—	一、八七二、二
前年度繰越高	五、二一八、〇九〇	一五、四九一、四五〇	三、四〇〇、〇〇〇	—	二、七九三、九二六
國庫下渡金	一四、二九六、一三二	一四、一七〇、八六〇	一〇、四五二、二八六	一三、九四一、六九一	一四、〇八八、六四三
國庫補助金	九、九二五、五一〇	六、六〇五、〇〇〇	—	—	—
總計	三、四四七、七四、六六四	四、〇六二、五八、九七一	二、九六三、三〇、三七三	三、三三九、〇五、三六六	三、三三六、七六、六八〇

第百九十四

地方税收入ノ精算

科目	二十年度	十九年度	十八年度	十七年度	十六年度
地租割	一八五九六、八八一	一五七三三、八七	一五三九七、四〇	一九二四八、五四	一八三、四六、四二
營業稅	五七八八、三〇	五五二、二六、三六	四九三、七六、三四	四三、八七、四九	四一、九八、四七
雜種稅	二〇、二二、一三六	一九、五七、四、八七	一八、五七、七、三五	二四、〇五、七、八〇	二一、五六、二、四三
戸數割	五〇、〇三、二九六	八、六五、七、五九	四〇、八三、四、三七	四七、四四、三、五九	四〇、〇八、二、八八
雜收入	二一、六三、五三三	一八、六三、七、七一	一、六五、一、五四	一四、三五、〇、二九	一三、七六、六、一三
前年度繰越高	三、二七、六、二四四	二、九二、八、八九七	九、八七、七、四九九	—	一、八七、七、三二
前年度繰越高	六、五九、六、九四	一、五、四、九、四五〇	三、四、〇、〇、〇〇	—	二、七九、三、九二六
国库下流金	一三、七九、三、九六二	一五、四一、〇、〇六五	三五、八六、八、四六一	一四、六五、〇、九四一	一四、八八、三、六四三
国库補助金	九、九二、五、五一〇	一五、六三、三、七六〇	—	—	—
總計	三六、八三、〇、四七七	四二、五三、三、九五六	三三、五五、四、二一四	三三、六、八、六〇	三二、七、四、二九九

第百九十五

地方稅收入郡別

郡名	總數	地租割	營業稅	雜種稅	戶數割
名勝東	六〇九、三、四五一	二、三、七、六、五、五、六	一、九、八、七、六、八、〇、〇	八、六、四、九、四、三、一	八、五、六、〇、六、五、四
那賀浦	二、一、六、二、一、六、八、八	一、五、八、七、七、七、二、三	二、一、一、五、八、九、五	九、五、〇、四、〇、一	二、六、七、七、〇、六、九
海部	五、二、六、〇、二、二、〇、四	三、八、八、〇、一、六、九	五、三、七、八、二、九、〇	二、一、二、五、七、三、五	六、二、五、〇、〇、一、〇
名西	一、六、四、八、一、二、一、〇	八、〇、〇、〇、二、八、一	二、五、九、七、一、二、五	一、九、九、二、七、三、〇	三、四、七、〇、七、四
名西	二、一、三、三、八、八、四、一	一、三、九、六、六、六、八、一	三、四、九、一、三、七、五	四、八、九、九、二、〇	三、四、三、〇、八、六、五
名西	九、七、四、三、三、五、三	三、八、九、九、八、九、〇	九、四、三、三、一、九、一	二、八、一、六、七、二、一	八、五、一、六、五、五、一
阿波	一、七、八、八、一、四、六、六	一、一、四、三、三、八、二、六	三、〇、〇、五、〇、〇、〇	四、五、四、三、一、一	二、九、八、八、三、四、七
麻植	二、〇、三、三、五、九、八、三	一、〇、八、九、〇、四、八、七	五、二、五、一、〇、七、五	八、〇、八、三、一、五	三、三、七、五、五、〇、六
美馬	二、四、五、〇、三、三、七、七	一、二、八、三、三、九、四、二	四、四、四、四、〇、〇	一、一、八、七、二、八、八	六、〇、〇、七、五、四、七
三好	一、八、四、七、八、二、二、一	一、〇、八、八、〇、二、三、六	二、一、九、四、三、五、〇	五、三、七、二、八、四	四、七、七、九、〇、一、一

合計
 三三三三三三
 三三三三三三
 三三三三三三
 三三三三三三
 三三三三三三
 三三三三三三

第百九十六 營業稅及雜種稅

科目	二十年度	十九年度	十八年度	十七年度	十六年度
高業稅	五三八五二三一〇	五〇、八二八、三三六	四五、四八六、八四五	四〇、六四六、四一五	三八、三七一、六〇〇
工業稅	三九七五、九九一	四、二八三、九九	三、八八九、五〇〇	三、三三三、五七五	三、六一三、一三五
料理屋稅	一、〇一〇、五五〇	一、〇〇五、〇〇〇	八二八、〇〇〇	一、二四六、〇〇〇	一、三三二、〇〇〇
待合茶屋稅	四〇、〇〇〇	一、〇七五、〇〇〇	一〇、八〇〇、〇〇〇	八六、〇〇〇	八四、〇〇〇
飲食店稅	二、一七七、七一〇	一、九七、七一〇	一、六二八、〇〇〇	一、五〇八、四〇〇	一、四七八、五〇〇
湯屋稅	三、一六六、六二五	二、八七五、〇〇〇	二、四二五、〇〇〇	一、九二二、〇〇〇	二、〇八七、五〇〇
理髮人稅	六、三八七、五〇〇	六、五八一、二二五	六、八七、〇〇〇	五、一三二、二七五	五、六四、〇〇〇
傭人受宿稅	四、三、五〇〇	二、一、二二五	二、八七五、〇〇〇	五、八七五、〇〇〇	一、一〇、〇〇〇
遊藝師匠稅	八、一九〇〇	一、三四八、〇〇〇	九三、〇〇〇	一、四四六、〇〇〇	一、三三八、〇〇〇
遊藝稼入稅	六、四九八、〇〇	三、八一四、〇〇〇	五、一四八、〇〇〇	一、〇一〇、四〇〇	一、七六二、〇〇〇

相撲稅 俳優稅 藝妓稅 市場稅 演劇稅 興行稅 遊技場稅 人寄席稅 遊覽稅 船稅 水車稅 乘馬稅 屠畜稅

一四、七〇〇	三、四四、〇〇〇	七、五八、四七一	三、八〇、五二二	一、四三、五二九	三〇、〇〇〇	一、七四三、〇五五	二、六八、一五〇	三、四〇、〇〇〇	一、六八、五〇〇	四、九、二〇〇
九、六〇〇	八、四〇、〇〇〇	二、四〇、〇七六	四、二三、四六〇	八、五〇、七二四	七、五〇〇	一、七二二、三六六	二、六四二、七二五	三、三九、〇〇〇	一、七八、四四五	四、六、七、二〇〇
一、五〇、〇〇〇	二、七三、〇〇〇	八、六三、四七三	二、四六、〇五〇	六、五三、六四九	四、五〇、〇〇〇	一、七六二、七七八	二、四八、六八九	五、三三、〇〇〇	二、二一、三〇〇	四、七、四、〇〇〇
一、七、四〇〇	四、〇〇、〇〇〇	八、五二、五二六	二、三九、一七七	五、九八、〇七九	六〇、〇〇〇	一、〇一、一五〇	二、三二、四一七	一、四一、〇〇〇	一、五、四、五〇〇	七、二、六、六〇〇
一、八、八〇〇	三、八〇、九〇〇	八、六六、五三三	五、四、五七一	一、二一、四、九五七	三〇、〇〇〇	一、五三、三、三七二	二、三三、三七五	三、三三、〇〇〇	一、六、四、一五〇	五、七、八、八〇〇

合 計 藻業稅 漢業稅

三、六四、一五	七、七九、四〇	四、五、三〇〇	七、七、九、四〇	七、七、九、四〇
三、九七、三一〇	七、四、六、八、七、一、九、二	五、三、三〇〇	六、七、九、四、八、〇、七	六、七、九、三、七、五、七
四、五、六、四、三、五	六、七、九、四、八、〇、七	五、四、四〇〇	六、七、九、三、七、五、七	六、三、五、四、七、一、六、二
七、五、六、三、九〇	六、七、九、三、七、五、七	六、四、八〇〇	六、七、九、三、七、五、七	六、三、五、四、七、一、六、二
三、三、五、四、八〇	六、三、五、四、七、一、六、二	五、九、九〇〇	六、三、五、四、七、一、六、二	六、三、五、四、七、一、六、二

第百九十七

地方税支出、豫算

科目	二十年度	十九年度	十八年度	十七年度	十六年度
警察費	六、三五四、九〇六	六、〇八一七、〇六〇	四、四六六、二四〇	五、九八一三、九九四	六、三、七六四、四四三
警察廳倉庫修繕費	五九、〇〇〇	五九、〇〇〇	六二、八〇〇	六〇、〇〇〇	七二、七〇〇
土木費	五、四七三、三八二	八、一六八、九三三	三、〇五四、四四四	四、八九九、八〇六	三、〇六三、〇八一
縣會議諸費	四、〇三、八九九	四、三二七、二三〇	三、七八八、五三〇	四、六七三、六三三	五、七五五、八七〇
衛生及病院費	一、七、八二〇、五一〇	三、四七、八五四、四〇四	三、三、〇八〇、〇一〇	六、九六三、三一〇	八、九六八、七七〇
教育費	二、四、四六、八四七	二、三、四九五、三〇〇	一、六、九四六、一三〇	四、二六五、六六二	二、六、五五五、二七〇
町村教育補助費	二五〇、〇〇〇	二五〇、〇〇〇	二〇〇、〇〇〇	—	—
郡廳倉庫修繕費	五六、〇〇〇	五六、〇〇〇	四二〇、〇〇〇	五六、〇〇〇	八〇、〇〇〇
郡廳倉庫修繕費	三、七、二五一、四〇〇	三、五、四九五、六〇〇	二、六、五六八、〇〇〇	三、四、九〇八、八〇〇	三、四、五四二、六〇〇
教育費	四、九、九二五、〇	一、六、七、七五〇	一、一、九、四〇〇	三、三、三〇〇	四、三、三〇〇

浦修場及雜費諸費	一四、四〇〇	二二、四五〇	二二、四五〇	三〇、〇〇〇	六〇、〇〇〇
諸運書及揭示諸費	六三、五〇〇	三、六五八、九三五	二、五四〇、六一三	三、五六三、九六六	三、九八九、〇一九
勸業費	二、九二二、〇〇〇	三、〇一七、〇〇〇	九、九六〇、〇〇〇	一、三二四、〇〇〇	二、八〇一、〇〇〇
戶長以下給料諸費	七〇、四七一、七四〇	八、〇五七、五〇〇	五、三六二、七〇〇	七、〇三一、六一六	八、五四九、六一六
地方稅取扱費	二、七二五、〇〇〇	二、七二〇、〇〇〇	二、〇六五、〇〇〇	二、四六〇、〇〇〇	三、二六〇、〇〇〇
縣廳倉庫修繕費	三、〇一六、七六〇	一、八〇〇、〇〇〇	二、一〇〇、〇〇〇	二、八〇〇、〇〇〇	四〇〇、〇〇〇
縣監獄費	六、五四〇、二〇三〇	七、六一七、八六八三	六、〇八四、四八九	五、一八九、二九八五	三、八九一、五三九二
縣監獄修繕費	一、五、六三〇、三七八	一、六、四三七、八九四	一、五、九二四、六六六	一、六、〇〇〇、〇〇〇	三、五二七、六〇六
町村郵便補助費	—	二、二二八、〇〇〇	一、四七四、〇〇〇	—	—
豫備費	三、〇〇〇、〇〇〇	三、〇〇〇、〇〇〇	三、〇〇〇、〇〇〇	三、二九三、二六五	二、一〇六、九〇八
合計	三六、五三六、八二一、六一六	四、四三七、七七五、六一九	二、九七六、六六六、五九二	三、三三四、六四六、八九二	三、一七三、三四、六五九

第百九十八 地方稅支出決算

科 目	二十年度	十九年度	十八年度	十七年度	十六年度
警察費	五九、八一六、六三三	六六、一八八、九三四	五〇、七二〇、七〇四	六二、七九〇、四七三	六三、六八二、〇二五
土木費	四、八九六、七一八	八七、三八九、〇九〇	三九、八二九、七三七	四八、六六〇、二一三	三〇、八八三、一三八
縣會議諸費	四〇、二三五、九九〇	四、四三三、五四三	三、三一九、二九〇	四、八六二、四九二	四、九五三、三六八
衛生及病院費	一七、八一八、六五九	三、四七七、三三七	四〇、〇〇八、三三四	七、四七〇、一〇七	七、一九五、四五四
教育費	二二、八一五、七五四	一、九七〇、二五七	一七、一五〇、八〇四	四、二九四、九七五	二、六九一、六八七
町村教育補助費	一、三九五、〇〇〇	—	三、四〇〇	—	—
郡廳倉庫修繕費	五、五九、四四九	一、一八二、五三二	四一九、一五〇	五、四六、六四九	七、九三、〇五〇
郡廳倉庫修繕費	三、八八三、三八七	三、七、七六三、八五九	二、七、九八三、二六四	三、五、三三三、五二八	三、四、三八五、九〇〇
教育費	五、三一、二二三	五、五八、五八一	二、四二、六六九	一、六七、七四四	一、四一、九七〇

諸書及指諸費	五五五	一、三三七	一	二〇〇	二七五一
勸業費	六〇〇,〇〇〇	一、六五八、四八三	一、五九七、六一一	三、四六九、七九八	四、一八八、八八三
戸長及給料諸費	二、八九五、八二六	六、八九六、八九九	九、七〇、八四四	一、三二二、三二六	六、六四四、四七五
地方稅取扱費	六九、七五〇、八一五	六、九、六七三、三七一	五、四七〇、五〇、五七	六、八、二六九、九八七	八三、〇九四、四〇〇
縣廳建築修繕費	三、〇五七、九二三	六、四二、六四三	六、三、八七、七四六	二、七、六、四六六	三、四、〇、八、八七八
縣監獄費	三、六三八、二二九	八、一〇、四一〇	二、一〇、〇〇〇	三、九四、九二七	四、〇〇、〇〇〇
縣監獄建築修繕費	五九、三五、九九八	六、一、〇七二、七九六	四、六、八七三、六四九	五、一、二五八、六四二	四、五、四四、四八〇
縣監獄建築修繕費	一、三、三五、二五五	一、六、一、五、七、三、五	一、五、九、〇、七、一、六、五	一、九、九、三、九、九、三	三、三、二、九、二、六、六
町村郵便補助費	一	二、二、二、八、〇〇〇	一、四、七、四、〇〇〇	一	一
雜出	一、八、八、五、五、二	三、五、五、二、七〇	三、五、五、一、〇、六	三、〇、一、五、〇、六	二、二、六、〇、六一
合計	三、四、一、五、〇、七、一、八	四、一、〇、八、四、七、七、九、五	三、〇、四、七、八、六、五、二、〇	三、三、三、一、六、七、九、六、三	三、〇、七、三、四、三、四、八、三

第百九十九 地方稅支出決算細目

科目	二十年度	十九年度	十八年度	十七年度	十六年度
警察費	五九、一八一、六三三	六六、一八八、九三四	五〇、七二〇、七〇四	六二、七九〇、四七二	六三、六八二、二五
俸給	三七、五、六、五、七、九、九	三、八、三、〇、〇、五、〇、五	二、八、六、六、七、〇、〇、〇	三、七、九、〇、〇、五、〇、〇	三、七、六、六、七、五、〇、〇
雜給	一、一、〇、七、六、七、三、六、六	一、七、三、三、四、一、五、〇	一、三、六、〇、八、〇、二、八	一、四、六、〇、五、〇、〇	一、五、七、三、六、一、八、一
廳費	九、九、三、九、〇、九、八	一、〇、五、五、四、三、七、九	八、四、四、五、六、七、六	一、〇、二、八、四、九、三、二	一、〇、二、七、八、三、四、四
警察廳建築修繕費	五、九、二、二、〇、二	五、八、八、〇、一、〇	六、二、八、〇、〇、〇	六、九、六、九、三、八	七、二、二、五、〇、四
建築費	一	一	一	四、〇、二、九、〇	二、二、〇、七、〇
修繕費	五、九、二、二、〇、二	一	一	六、五、六、六、四、八	七、〇、〇、四、三、四
土木費	四、八、九、六、六、七、一、八	八、七、三、八、九、〇、九	三、九、八、二、九、七、二、七	四、八、六、六、〇、二、一、三	三、〇、八、八、三、一、三、八
道路橋梁費	一、八、二、八、七、五、四、六	一、五、一、四、八、二、三、四	一、四、八、四、五、七、三、七	六、三、九、〇、三、〇、三	五、八、一、九、九、三、二
治水堤防費	三、〇、六、九、一、七、二	七、二、二、四、〇、八、五、六	二、四、九、八、三、九、九	四、二、二、六、九、九、一	二、五、〇、六、三、二、〇、六

縣會議諸費	四〇、二二、五九〇	四四三、二四三	三、三九、二九〇	四八六、四九二	四九三、三六八
俸給	一八〇、〇〇〇	一七、八、〇〇〇	一、三〇、〇〇〇	一八、〇、〇〇〇	一、〇〇、〇〇〇
雜給	一、四八、二二〇	一、一四、九八〇	一、五五、八八〇	一、五二、八〇〇	一、三三、九四〇
雜費	七、四、三九〇	五三、二、五六三	四、六、一一〇	五、四、四二二	九三〇、四二八
衛生及病院費	一七、八、八、五九	三、四、七、三、三三七	四、〇、〇、八、三三四	七、四、七、〇、一〇七	七、九、五、四、四四
衛生費	四、三、八、四〇七	三、二、〇、四、六六	二、七、七、一、八二	三、一、六、〇、二五	三、七、六、一、五三
德島病院費	九、〇、九、五、八〇八	七、一、七、九、五七一	四、四、〇、六、九、六四	五、七、三、八、七一一	六、一、五、一、五四五
傳染病豫防費	一、二、八、四、四四四	二、七、七、三、三三〇	三、三、三、二、一、一八	一、四、一、五、三、七〇	五、六、七、七、五、六
教育費	二、二、八、一、五、七、六四	一、九、七、〇、二、五、五七	一、七、一、五、〇、〇、四	四、二、九、四、一、九、七五	二、六、九、一、六、八、七九
德島柳屋學校費	二、〇、八、二、七、五、一、四	一、一、八、一、八、一、五	九、三、〇、五、二、〇、四	二、八、八、九、七、四、三七	一、〇、一、三、六、二、九
德島女學校費	一、九、八、八、二、五〇	二、一、四、八、一、七	八、四、〇、七、二、七〇	一、七、四、八、九、五、一	二、一、九、六、五、三〇
德島醫學學校費		五、三、七、二、二、五、五	六、三、五、八、三、三三	八、七、三、四、一、五、一	八、九、二、五、九、三、六
福町中學校費				一、〇、〇、一、一、八	一、一、六、一、一、八
富岡中學校費				一、一、九、七、六、八、一	一、一、三、五、三、六

川島中學校費				一、一、三、三、九、二、七	一、六、八、六、五、二〇
奨励試験費				一、八、八、〇、一〇	四、七、六、〇、八、五
小學校教員 學務委員賞與費					一、八、七、六、〇
報告費			三、四、〇、〇		一、三、二、一、五、五
町村教育補助費	一、三、九、五〇				七、九、三、〇、五〇
郡廳建築修繕費	五、五、六、四、四九	一、一、八、二、五、三、二	四、一、九、一、五〇	五、四、六、六、四、九	二、一、九、三、八、七
建築費		五、四、一、四、七、一			五、七、三、六、六、三
修繕費	五、五、六、四、四九	六、四、一、〇、六一	四、一、九、一、五〇	五、四、六、六、四、九	五、七、三、六、六、三
郡廳給料費、廳費	三、八、八、三、一、三、八七	三、七、七、六、三、八、五九	二、七、九、八、三、二、六四	三、五、三、三、三、五、二八	三、四、三、八、五、九〇
俸給	二、二、七、五、四、八、五〇	二、一、二、一、一、六、六	一、五、六、〇、一、八、五〇	二、〇、七、九、六、〇、七八	二、〇、六、二、五、九、六、四
雜給	五、四、五、八、七、四、七	七、三、七、七、〇、六、四	四、八、二、〇、七、九、二	五、七、七、五、一、五、九	六、三、三、二、三、五、七、三
廳費	一、〇、〇、七、七、九〇	九、一、七、四、八、二、九	七、五、六、〇、六、二、二	八、七、五、六、二、九、一	七、四、三、七、三、六、三
教育費	五、三、八、二、三、三	五、五、八、五、八、一	二、四、二、六、六、九	一、六、七、七、四、四	一、四、八、九、七〇
浦邊給料船諸費	五、四、五	一、三、四、七			二、七、五、一

浦後場諸費	五四五	八九〇	二〇〇	一七七一
難破船諸費	—	四五七	—	九八一
諸簿書及揭示諸費	六〇〇,〇〇〇	一六五八,四八三	一五九七,六一一	四〇,一八八,三三
諸簿書費	六〇〇,〇〇〇	一六五〇,八七五	一五九二,二九七	四〇,一八〇,六三
揭示諸費	—	七六〇八	四,三一四	三〇
勸業費	二,八九六,八二六	二,八九六,八〇九	九七,〇八四	二,九八三,八九三
戸長以下給料旅費	六九七五〇,八一五	六九六七三,三七一	五四七,〇五七	六八,二六九,九八七
俸給	一九〇六九,七三九	一九五八五,六一〇	一九三,五五〇	二五,四一〇,〇八三
雑給	五〇,〇八一,〇七六	五〇,〇〇六,七六一	三三,三九九,五五七	四二,八五九,九〇四
廳費	—	—	—	—
地方稅取扱費	三,〇五七,九二三	三,四二一,四三一	三,三八七,七四六	三,七〇六,四六六
縣廳倉庫修繕費	三,〇三八,三二九	—	—	—
建築費	二,九七八,〇〇五	—	—	—
修繕費	六五九,七二四	—	—	—

縣監獄費	五五,三五九,九九八	六一,〇七三,七六六	四六,〇七三,六四九	五八,〇五八,六四三	四〇,〇四四,〇〇〇
俸給	九四〇,一八五四	一〇,三四三,六八五	七,七六六,一八〇	六,六三三,九三〇	四,七一一,六七三
雑給	一六,〇三三,一五五	一七,〇四三,一〇一	一八,〇九一,七七七	一五,〇八八,八七二	九,七九九,九二八
廳費	二六二〇,七七四	三,一五〇,一五五	二,六三三,〇一〇	三,八一三,〇六七	二,六八三,一六三
未決囚諸費	一六,一九六,五八	二,七四四,六七七	二,八三三,六一二	四,六五五,七〇九	三,六三三,九六〇
已決囚諸費	二五,〇八六,五五七	二七,七九,二〇八	二二,七三七,九七二	二五,六八八,〇五八	一九,七三三,七四三
縣監獄修繕費	一五,三三三,二五五	一六,一五二,七三五	一五,九〇七,一六五	一,九九三,九九三	三,三三九,二〇三
建築費	一五,三三〇,三七八	一五,七八二,九六七	一五,三三四,九〇三	七,六五九,九八二	一,七七四,三四三
修繕費	二〇,四八七,七	三,六八七,七六八	六,七二二,六六二	八,二二八,〇一一	一,四四四,九三三
町村郵便補助費	—	二,三三三,〇〇〇	一,四七四,〇〇〇	—	—
雑出	一八八,〇五二	三,五五,二七〇	三,五五,一〇六	三,一五〇,六	三,三六〇,六一
合計	三,四四一,五〇,七二八	三,四四一,五〇,七二八	三,四四一,五〇,七二八	三,四四一,五〇,七二八	三,四四一,五〇,七二八

第二百一

賦金、支出

科目	二十年度	十九年度	十八年度	十七年度	十六年度
警察探偵費			六七四、二七五	一七六六、九〇〇	二、一九六、七五
梅毒検査費			三七四、五〇〇	一、四六五、八五〇	一、七三八、九一
合計			一、〇四八、七七五	三、二三二、七五〇	三、九三四、一六六

第百二

町村費收入、郡別

郡名	總數	地價割	及別割	戶別割	營業割	其他
名東	二七六三一九一	一〇六七〇一九七	—	一三〇、五五三八	一〇、三九二四	二七六、三三三
勝浦	二七二一九六四	六九九九六九五	—	四四九二〇四一	—	六六〇、三〇八
那賀	一九五、四七三九	一九、五四七、一九一	一七、四五一四	五九、三三八〇	四、五三、五四	三、六四、四〇〇
海部	二二、四、五七一九	三、一〇五、〇〇八	—	六〇、五三、五三三	一、四、四八〇	三、二九、二、五九九
名西	一五、六、八〇、三〇三	六、一八、四、三九九	二、四、五〇、一一一	三、四、七、六、七二一	六、四、七、〇、六六	五、二、一、九、六、五
板野	二九、五、七、七、一〇三	一七、〇、四、八、二、五三三	二、三、三、八、六、三三〇	七、八、三、九、九、三、四	—	二、四、六、〇、三、二、五
阿波	八〇、九、一〇、五	四、四、七、六、三、九七	—	二、一〇、四、〇、七三三	一、七、九、九、三、五	一、三、三、八、七、〇〇
麻植	一、二、七、五、六、八、四	七、二、三、三、一〇、二	五、三、〇、一、七	三、九、二、六、三、四、六	二、一〇、一、二	一、五、七、三、三、〇、七
美馬	二七、三、三、九、四、一	五、一、八、二、七、二〇	—	一、六、五、七、七、三、三〇	—	六、六〇、九、三、三、一
三好	一一、五、七、五、七、三	五、九、四、六、〇、二一	—	三、九、六、三、〇、五〇	三、九、二、九、五、四	一、二、七、三、七、一、八

合計 一九八、八六一、六四九、三三〇、〇七二、七三三、一〇五、二七五、七六三、三三九、九一五

第二百三 町村費ノ收入

科目	二十年度	十九年度	十八年度
地價割	六、四七九、四三八、〇一八、二六二、三三三、二五〇、〇六	六、〇〇、一七二、二二二、三二、八八九	五、七三三、一〇五、七五、四七八、八四八
互別割	一〇、二九〇、五	一〇、二九〇、五	一〇、二九〇、五
戸別割	一、三九六、七九一	一、三九六、七九一	一、三九六、七九一
人別割	一、三九六、七九一	一、三九六、七九一	一、三九六、七九一
官業割	二、六四七、七二六	四、三三七、五四〇	三、六九一、三五八
現品	七三、八六〇	七三、八六〇	七三、八六〇
夫役	二、三〇六、二二二	二、三〇六、二二二	二、三〇六、二二二
雑収入	五、〇七四、〇二	七、八九七、二〇四	八、八七六、七三五
科目	二十年度	十九年度	十八年度
公借金	七、〇〇、〇〇〇	六、〇〇、〇〇〇	五、〇〇、〇〇〇
寄附金	六、〇〇、〇〇〇	六、〇〇、〇〇〇	六、〇〇、〇〇〇
前年度繰上	二、六五五、三三四	七、三九八、二八六	五、九〇、六一五
前年度繰下	一、三九六、七九一	八、二二九、九四二	四、六五二、六五〇
本年繰上	二、三三三、三八	四、〇〇〇、〇〇〇	二、八一四、〇〇〇
本年繰下	一、九一八、九六一	二、四七五、七六一	二、七九八、六五八
合計	一九八、八六一、六四九、三三〇、〇七二、七三三、一〇五、二七五、七六三、三三九、九一五		

第二百四

町村費の支出

科目	二十年度	十九年度	十八年度
野役所費	六〇五九三三〇七	五〇八三八八二四	二五四五、八六五
會議費	三〇三、八九二〇	二六四四七〇三	四二四四、八四五
教育費	一、八五七、二四五	五八、一五、二九二	六九、三九、一二二
教育補助費	二、六九八、一〇九	一、七三三、七三三	
衛生費	一、九四七、九〇二	三、三六六、一五九	二九、三七、一六
土木費	三、七八二、七四	八、五七九、六九七	四九、九〇、二四
勸業費	一、三九九、九九九	一、三三八、二五八	一〇、七、七四九
合計	一七、三九三、九二二	二四、八三三、九四五	三〇、六、六九
救助費	三六、六九九九	一七、九一、七三六	二、九四九、九五八
救助費	三〇、九五、二九五	二、九九五、五六三	三、六一九、五二二
救助費		二、一九七、四一	二、七七七、六二〇
救助費		一、一九七、六二五	一、六〇七、三三五
救助費			六〇、一、六三六
救助費			二〇、八、三七七

第二百五

町村費支出ノ郡別

郡名	總數	野役所費	會議費	教育費	教育補助費	衛生費	土木費	其他
名東	二五、〇三三	八、九二五	三、七二九	六、九三四	六、〇七三	三、三三〇	二、九四二	八、〇六六
勝浦	一、三九九	三、九三三	六、三二五	四、二九三	二、三三二	二、四〇〇	五、四三三	二、五三三
那賀	二、六三九	二、九三四	二、二四三	一、〇六九	三、四〇二	五、〇一〇	六、五八一	二、五〇九
海部	九、六七三	三、七三九	二、二〇八	二、三三四	四、二二七	七、四九九	一、〇八九	二、三三八
名西	一、四九三	四、三三四	二、二二〇	五、四二七	八、〇〇〇	一、九二四	六、九〇五	四、三三〇
板野	二、七〇五	一、三三〇	五、〇〇〇	三、三四四	四、七〇〇	二、四三三	五、九七二	二、九八七
阿波	六、三三二	四、〇九三	九、三三一	二、〇八一	一、四二五	七、三三一	三、七〇〇	三、四三三
麻植	一、七四七	四、九七〇	二、四三三	七、九二四	一、五三三	一、四二四	三、七二九	三、三二六
美馬	二、八八三	六、〇三三	一、〇六四	三、一〇九	二、四三九	一、七二五	七、四六一	四、二九三
三好	一、二〇七	二、九七二	三、三二五	二、九一八	二、五三七	一、六九九	二、九〇六	三、九三二

合計
 三三九三三
 六〇九三〇七
 三〇三九九〇
 一五五五四五
 三三九八一九
 一九五四三〇
 三三九八〇七
 一五五五四五

第百六 地方税不納人員

郡名	總數	地租割	戸數割	營業稅	雜種稅
名東	一一〇〇三	一一八七	九七一六		
勝浦	一〇五二	一一〇	八四二		
那賀	五四六三	一七	四一一	一四	二一
海部	一三	一一	二		
名西	二三二九	三八	二九一		
板野	五二四五	八七	四〇一		
阿波	三〇四八	〇三	二九一	一七	二七
麻植	二八六三	六六	二七〇	一八	九七
美馬	一六六	二九	三二	三	
三好	一一九六	二〇	一七六		

合計 三三、二七八 二、一六八 二九、九五二 五二 一〇六

第二百七 地方税不納ノ金貨

郡名	總數	地租割	戸數割	營業稅	雜種稅
名東	一三、二五、四八〇	三、二五、六七〇	九、九、八一〇		
勝浦	一〇、三、三四二	二、四、五、五四	七、八、六八八		
那賀	四、九、二、九四五	三、一、一	四、七、四、一一三	一〇、五、二、五	七、九、九、六
海部	六、八、八、六	六、七、〇、七	一、七、九		
名西	一、四、六、六、六一	七、〇、〇、一	一、三、九、六、六〇		
板野	四、三、五、三、四六	七、五、八、九〇	三、三、〇、九、九六		二、八、五、〇、〇
阿波	二、五、九、四、〇二	五、一、九、五	二、三、一、六、五二	二〇、六、七、五	一、八、八、〇
麻植	二、五、八、六、三七	一〇、八、九、二	二、二、二、七、九五	一、七、二、五、〇	七、七、〇、〇
美馬	七、六、九、〇	二、九、九、六	一、五、四、四	二、二、〇、〇	九、五、〇
三好	一、一、一、七、五〇	一、二、三、九、四	九、九、三、五、六		

合計
 三、四、八、三、九
 四、七、一、七、一、〇
 二、五、七、八、七、五、三
 五、〇、六、五、〇
 四、七、〇、五、六

第百八 町村費不納ノ人員

郡名	總數	地價割	反別割	營業割	戶別割	其他
名東	一〇五	二			一〇三	
勝浦	一九五	六			一九一	
那賀	一九九	五			一九四	
海部	一三九	一			一三八	
板野	一三九	一			一三八	
名西	一					
阿波	一					
麻植	一					
美馬	三八	五			三三	
三好	一					

合計

三八九、七二八

一三四、四三七

1

二五五、二九一

1

第一百二十 國稅

種類	二十年度	十九年度	十八年度	十七年度	十六年度
地稅	六六〇、七七一、五〇八	六五四、〇二、九二四	六五五、八、五、四八二	六五三、四一九、八二三	六五五、七五三、三五六
鑛山稅	一、五、〇、八四、〇四三	一、四、一、一〇、二九六	一〇、一、〇、三九	一〇、一、〇、三九	一〇、三、〇、五九
酒造稅	一、五、〇、八四、〇四三	一、四、一、一〇、二九六	九、三、八、二、〇〇〇	一、八、五、一、五、〇、二四	二、〇、八、五、二、五、二、八三
醬油稅	七、七、七、六、三、九四	六、九、九、一、九、〇、三	四、二、六、六、一、七、一	七、四、七、〇、一、一、七、〇	一、二、五、一、〇、九、九、六、一
烟草稅	二、〇、七、一、〇、四、一四	九、一、八、六、二、四、五、〇	五、三、三、四、二、三、四、六	七、四、七、〇、一、一、七、〇	一、六、九、〇、六、八、八、九
証券印稅	八、〇、八、九、四、一、四	八、四、三、七、三、六、五	七、六、〇、九、九、五、〇	一、三、八、五、二、四、二、〇	三、九、七、〇、二、〇、〇
証券印稅	四、五、〇、二、七、八、一	四、〇、六、一、七、五、五	三、六、四、九、七、〇、〇	五、〇、三、三、二、七、〇	三、三、八、七、六、九
訴訟用紙料	1	1	1	1	1
訴訟紙料	六、五、四、六、五、九、八	四、九、六、二、一、七、〇	四、一、三、九、九、三、五	1	1
菓子稅	四、六、九、四、四、〇	四、五、一、三、四、九、五	四、七、〇、五、八、四、〇	四、七、九、六、四、六、〇	四、三、八、六、五、四、五
船稅	五、八、六、四、三、八、八	1	1	1	1
所得稅	1	1	1	1	1

第百十四

國稅不納ノ人負

郡名	總數	地租	菓子稅	烟草稅	賣藥稅	船稅	車稅	免牛馬許賣稅	酒造稅	鑛山稅
名東	三〇	一	六	一	一	一	四	三	一	一
勝浦	一八	一	一	一	一	三	二	五	一	一
那賀	一	一	一	一	一	一	一	一	一	一
海部	三	三	一	一	一	一	一	一	一	一
名西	一六	一五	一	一	一	一	一	一	一	一
板野	三〇	一	一	一	一	一	一	一	一	一
阿波	一	一	一	一	一	一	一	一	一	一
麻植	一六	一	一	一	一	一	一	一	一	一
美馬	三〇	一	一	一	一	一	一	一	一	一
三好	一	一	一	一	一	一	一	一	一	一

合計	十九年度	十八年度	十七年度	十六年度
八〇〇〇〇	三三〇〇〇	九〇〇〇〇	二四〇〇〇	一〇〇〇〇〇
一三三三三	三三三三三	一三三三三	一三三三三	一三三三三
三三三三	一三三三	一	七九七二	一
三三三三	三三三三	一	三三三三	三三三三
一	一	一	一	一
一三三三	一三三三	一	一三三三	一三三三
六三三三	一三三三	一	四四九二	一三三三
三三三三	二二二二	三三三三	三三三三	三三三三
一三三三	一三三三	九三三三	一三三三	一三三三

第二百十五

國稅不納金負

郡名	總數	地租	菓子稅	烟草稅	賣藥稅	船稅	車稅	牛馬賣酒造稅	鑛山稅
名東	一三九四二		六六八七			四〇五	五、三五〇	一、五〇〇	
勝浦	四三二四		五〇〇		一、〇〇〇		三、二四	二、五〇〇	
那賀									
海部									
名西	一、一四六		一、一四六						
板野	九〇一七		一、〇〇〇			二、五五〇	二、九六七	二、五〇〇	
阿波	二、四五八		一、五〇八			四、五〇	一、四九〇	五〇〇	
麻植	九、九九〇			七、五〇〇					
美馬	一、二四五				一、〇〇〇		二、四九		
三好	三、四〇						三、四〇		

合計	十六年度	十七年度	十八年度	十九年度
一五五	二三一	七四七	一、二五七	三、八二
六五	一七六	六九一	一、〇五九	一九八
一〇	一	一	三	七
一	一	二	五	二
二	一	二	四	五
二八	二	二	一、二四	九〇
三五	二	四	二、一	四、八
一四	二、九	三〇	四、一	三〇
一	二、一	六	一	二
一	一	一	一	一

合計	十九年度	十八年度	十七年度	十六年度
四三四六二	九三五七六	六六一六一	二五九一六四	三三三九八八
一	一九三八七	六四三三三	六六二八三	九七〇
一〇八四一	六一九九	一五〇〇	一	一
七五〇〇	一〇〇〇〇	八五〇〇	一三五〇〇	七二二〇
二〇〇〇	七〇〇〇	八三九九	二〇〇〇	一
三五四五	一三八〇〇	一七八五〇	一九五〇	一
一〇七二六	二六〇〇〇	一〇五〇〇	二七五〇	一五〇〇
八〇〇〇	一五〇〇〇	二〇五〇〇	一五〇〇〇	一三〇〇〇
一	七三三〇九	一	三三三二八一	三三三二九八
一	一	一	一	一

第三百十六

縣廳各部ノ分課

知事官房	
第一部	農務課 徭務課 高課
第二部	土水課 兵事課 學務課 監獄課 衛生課 會計課
收稅部	賦稅課 徵收課 徵稅課 檢稅課 土地整理係
警察本部	庶務課 保安課 支計課

第三百七

縣官之現員及任罷

合計	判任	奏任	官名
二五〇	六九	一七六	年未現員
二二	一八	四	新任
四七	一四	三三	昇進
			貶等
一一		九	他轉任
二二	六	一五	他轉任
一三		一二	非職
五		五	復職
三二	二七	五	辭職
二	一	一	免職
五	一	四	死亡

第二百八

縣官分課

知事官房詰	第一部	農務課	往復課	農高課	第二部	土木課	兵事課	學務課	監獄課
判任	四	二	二	七	二	二	三	五	三
雇	一	三	四	四	四	四	四	三	一
合計	五	五	六	一	一	二	七	八	三
衛生課	會計課	收稅部	賦稅課	徵收課	徵稅課	檢稅課	土地整理係	郡役所勤	警察本部
判任	五	五	六	三	四	八	一	八	
雇	三	七	五	六	五	一	一	一	
合計	八	一二	一一	九	九	八	一	八	

支保廣
計安務
課課課

二二二

二二二

各
警
察
署
合
計

一七六 三二

六九 一

二四五 三二

第二百十九

郡町村吏

役所	郡	長	郡書記	郡役所雇戸	戸長	用係	筆生	浦役人
名東郡役所	一	一	一	一六	二	一二	二四	六
那賀郡役所	一	一	九	三	二八	八二	八七	九
海部郡役所	一	一	五	二	一九	三九	一九	九
名西郡役所	一	一	九	九	三	二一	六〇	一
板野郡役所	一	一	九	二	四	一五	一六	七
阿波郡役所	一	一	二	二	九	三七	五六	一
麻植郡役所	一	一	七	〇	六	三〇	四一	一
美馬郡役所	一	一	七	一	六	三〇	四一	一
三好郡役所	一	一	六	八	〇	三八	一九	一
合計	八	八	六八	一一二	一五二	四八四	三二二	三一
二十年	八	八	七五	一一三	一五三	四九三	二八七	三〇

十九年
十八年
十七年

八 八 八

一三九 一三九 六八

三五 三八 一〇一

二三〇 二三一 一五四

四二六 五二三 四六一

二三三 三七九 二八三

四〇 三八 三五

本表浦役人、俸、戸長ノ薪、務スルモノナリ

第百二十 縣官ノ俸金

官名	二十年度	十九年度
官 名	二十年度	十九年度
御用係	一	共、五九二、九五〇
雇	六二六、七二七	共、三三八〇
合計	四三六、五九一、二四七	三八七、九一、三四四
外	一	一、〇二四、七〇五
判任	二二二、九、五七〇	五、七二六、四七四
外任	二六、二、三、三一〇	二、五九三、八、六九五
考		

第百二十一

郡町村吏ノ俸金

役所	郡長	郡書記	郡役所雇	戸長	用係	筆生	浦役人
昭康郡役所	八〇〇 <small>円</small>	一、九五六〇	一、三四三三三	三、三三三、三三三	六、三三三、三三三	一、三三三、三三三	一、三三三、三三三
那賀郡役所	八〇〇	一、七九〇、九九九	一、二九〇、三三三	三、三三三、三三三	四、三三三、七九二	三、三三三、七四二	一、三三三、三三三
海部郡役所	五〇〇	八、二二四〇〇	一、二二〇、二二九	三、三三三、〇〇〇	一、三三三、二五〇	一、九九二	一、九九二
名西郡役所	七〇〇	一、五五八、〇〇〇	七〇〇、三三九	一、七五二、〇〇〇	一、三三三、〇〇〇	九、三三三、〇〇〇	九、三三三、〇〇〇
坂野郡役所	六〇〇	一、七五〇、〇〇〇	一、五二二、〇〇〇	三、三三三、〇〇〇	五、三三三、〇〇〇	五、〇〇〇	五、〇〇〇
阿波郡役所	六〇〇	二、三三三、〇〇〇	一、七三三、三三四	三、三三三、〇〇〇	二、三三三、四九五	二、五九九、五七六	二、五九九、五七六
美馬郡役所	五〇〇	一、二四〇、〇〇〇	一、五五七、三三三	二、三三三、〇〇〇	一、三三三、三三三	一、三三三、三三三	一、三三三、三三三
三好郡役所	五〇〇	二、二九九、二二九	一、二四八、二二九	一、三三三、〇〇〇	二、三三三、〇〇〇	七、三三三、三三三	七、三三三、三三三
合計	五、〇〇〇	一、三三三、八三三	九、四七二、七九九	一、九三三、二二二	一、三三三、三三三	一、三三三、三三三	一、三三三、三三三
十九年度	四、九六〇	一、三三三、八三三	七、八二五、九三三	一、九三三、二二二	一、三三三、三三三	一、三三三、三三三	一、三三三、三三三

十八年度	四六一。二二七四七。三	五五二、六七三	一九三六、六〇五	三三八。八九四	九五八、三六八。
十七年度	四三五五、八一九三、七〇	一四八二、〇四九	二二九七、五〇〇	三九三、三六。一	九八六、三三三
十六年度	四二四五、八八八、九九。	二、六二八、七。	二、四〇三、三七九	三二七、七一六	八四七、九九

第二百二十五

收受發送ノ文書

内閣	一	二	一	一	一
外務省	六	七	八	五	一
内務省	七	四	六	一	一
大藏省	二	五	三	六	九
陸軍省	二	五	三	一	九
海軍省	二	三	一	二	二
文部省	二	一	五	九	二
農商務省	三	〇	三	〇	二
宮内省	一	四	〇	一	八
司法省	一	八	七	二	七

合	管內	雜管	蓋道廳府縣	信首
計	額何屆	內外		

六	四	一		
〇	〇	三	一	二
九	八	七	五	九
二	九	三	四	五
七	二	五	三	二

四	三			
八	八	五	一	
七	七	二	五	九
二	三	三	八	五
七	五	四	二	〇