



平成28年8月25日

【照会先】

徳島労働局職業安定部職業安定課

課長 島田正史
補佐 福田貴仁
地方労働市場情報官 以西和恵
(電話) 088-611-5383

報道関係者 各位

職業安定業務統計速報(平成28年7月分)について

徳島県の有効求人倍率 1.36倍(季節調整値) 全国 1.37倍(6月) 四国 1.41倍(6月)

1. 概況

- ・有効求人倍率(季節調整値)は1.36倍で、前月を0.01ポイント下回った。
- ・新規求人倍率(季節調整値)は1.86倍で、前月を0.33ポイント下回った。
- ・有効求人数(原数値)は、前月比1.8%減、前年同月比9.9%増(11か月連続)の15,470人、有効求職者数(原数値)は、前月比4.2%減、前年同月比3.5%減(42か月連続)の12,138人となった。
- ・正社員の有効求人倍率(原数値)は0.85倍で、前年同月を0.10ポイント上回った。

- 県央地域(徳島、小松島出張所、鳴門、吉野川管内) 1.36倍(前月1.33倍、前年同月1.22倍)
- 県西地域(美馬、三好管内) 1.18倍(前月1.13倍、前年同月0.87倍)
- 県南地域(阿南、牟岐出張所管内) 0.78倍(前月0.76倍、前年同月0.63倍)

<職業別有効求人倍率>
常用フルタイム

| 職業別 | 有効求人倍率 |
|--------------|--------|
| 計 | 1.03 |
| 管理的職業 | 2.00 |
| 専門・技術的職業 | 2.24 |
| 事務的職業 | 0.37 |
| 販売の職業 | 1.35 |
| サービスの職業 | 1.96 |
| 保安の職業 | 5.54 |
| 農林漁業の職業 | 0.70 |
| 生産工程の職業 | 0.80 |
| 輸送・機械運転の職業 | 1.34 |
| 建設・採掘の職業 | 2.57 |
| 運搬・清掃・包装等の職業 | 0.25 |

(参考:福祉関連職業合計 2.71)

<有効求人倍率の推移(季節調整値)>

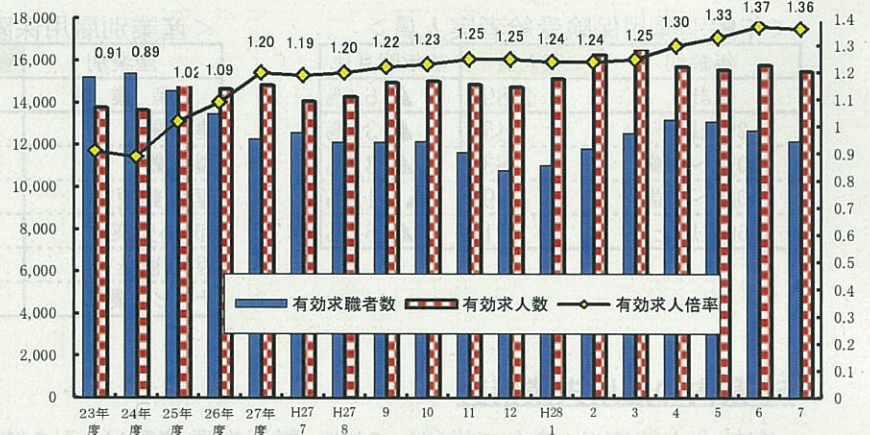

平成27年12月以前の数値は新季節指数により改訂されている。
(季節調整法はセンサス局法Ⅱ(X-12-ARIMA)による。)

2. 新規求人の動き

- ・新規求人数(原数値)は、前月比9.9%減、前年同月比では2.7%減(12か月ぶり)の5,334人となった。
- ・新規求人数に占める正社員求人の割合は43.2%となり、前年同月比では2.0ポイント減となった。
- ・新規求人数(パートを含む)を産業分類(大分類)でみると、前年同月比で増加したものは、不動産業、物品賃貸業64.3%、生活関連サービス業、娯楽業19.4%、建設業7.6%などで、減少したものは宿泊業、飲食サービス業15.6%、サービス業7.6%などである。

3. 新規求職の動き

- ・新規求職者数(原数値)は、前月比8.9%減、前年同月比5.4%減(2か月連続)の2,486人となった。
- ・新規常用求職者は前年同月比で4.8%の減、パート求職者は同4.9%の減となった。
- ・新規常用求職者(パートを除く)の求職理由別状況をみると、前年同月比で在職者7.4%増(2か月ぶり)、事業主都合離職者8.8%減(30か月連続)、定年到達者46.9%減(2か月連続)、自己都合離職者11.3%減(2か月連続)、無業者2.3%増(2か月ぶり)となった。

<年齢別新規常用求職者(パートを除く)>

| 年齢別 | 求職者数 | 前年同月比 |
|-------|-------|---------|
| 計 | 1,734 | ▲ 4.8% |
| 24歳以下 | 316 | 6.4% |
| 25～34 | 452 | ▲ 10.1% |
| 35～44 | 409 | ▲ 4.0% |
| 45～54 | 304 | 9.7% |
| 55～59 | 114 | ▲ 16.8% |
| 60～64 | 92 | ▲ 31.3% |
| 65歳以上 | 47 | ±0 |

<求職理由別新規常用求職者(パートを除く)>

| 求職理由別 | 求職者数 | 構成比 | 前年同月比 |
|--------|-------|-------|---------|
| 計 | 1,734 | - | |
| 在職者 | 524 | 30.2% | 7.4% |
| 離職者 | 1,032 | 59.5% | ▲ 11.0% |
| 事業主都合 | 301 | 17.4% | ▲ 8.8% |
| 定年到達者 | 17 | 1.0% | ▲ 46.9% |
| 自己都合 | 683 | 39.4% | ▲ 11.3% |
| 自営・その他 | 29 | 1.7% | 16.0% |
| 無業者 | 178 | 10.3% | 2.3% |

4. 就職の動き

- ・就職件数は前年同月比6.4%減の1,178件となった。
- ・就職率は前年同月比0.5ポイント減の47.4%となった。

5. 雇用保険の動き

- ・雇用保険被保険者数は198,112人で前年同月比1.3%増、資格取得者数は2,673人(同9.4%減)、資格喪失者数は2,551人(同5.8%減)となった。
- ・受給資格決定件数は646件(前年同月741件)で、前年同月比12.8%減となった。
- ・受給者実人員は2,894人(前年同月3,097人)で、前年同月比6.6%減(39か月連続)となった。

<年齢別雇用保険受給者実人員>

| 年齢別 | 実人員 | 前年同月比 |
|---------|-------|---------|
| 計 | 2,894 | ▲ 6.6% |
| 29歳以下 | 456 | ▲ 3.2% |
| 30歳～44歳 | 830 | ▲ 3.5% |
| 45歳～59歳 | 898 | ▲ 11.1% |
| 60歳以上 | 710 | ▲ 6.1% |

<産業別雇用保険資格喪失者>

| 産業別 | 資格喪失者数 | うち事業主都合 | 事業主都合割合 |
|--------|--------|---------|---------|
| 産業計 | 2,551 | 178 | 7.0% |
| 建設業 | 159 | 21 | 13.2% |
| 製造業 | 401 | 33 | 8.2% |
| 運輸、郵便業 | 121 | 11 | 9.1% |
| 卸・小売業 | 291 | 39 | 13.4% |
| 医療、福祉 | 441 | 19 | 4.3% |
| サービス業 | 587 | 18 | 3.1% |

6. 県内の雇用失業情勢

有効求人倍率は1倍台で推移しており、雇用失業情勢は、引き続き改善している。

このような状況の中、求人・求職者のニーズや状況に応じた的確な職業紹介及び求職者支援訓練等への誘導等によるさらにきめ細かな就職支援を図っていく。

職業安定業務統計速報

(平成28年7月)

※平成27年12月以前の数値は新季節指数により改訂されている。
 (季節調整法はセンサス局法Ⅱ(X-12-ARIMA)による。)

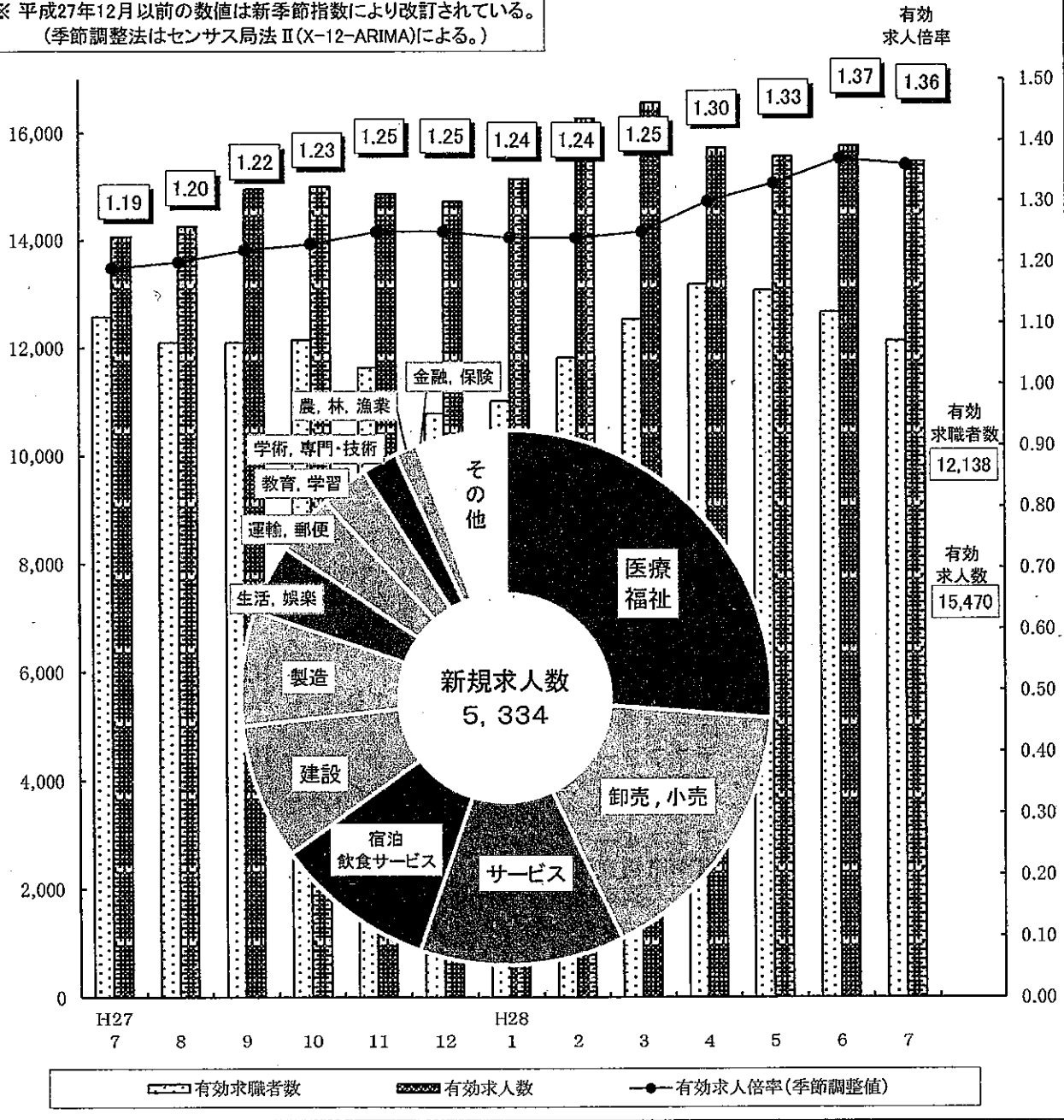

徳島労働局職業安定部職業安定課
 TEL 088-611-5383
 FAX 088-622-2448

目 次

| | | |
|-----|-------------------------|-------------------|
| I | 職業紹介の状況 | No.1 ~ No.3 |
| II | 産業別・規模別新規求人状況 | No.4 |
| III | 安定所別有効求人倍率の推移（県央・県西・県南） | No.5 |
| IV | 雇用保険の状況 | No.6 ~ No.9 |

○徳島労働局職業安定部のご案内

| | | |
|------------|------------------|------------------|
| 〒770-0851 | 徳島市徳島町城内6の6 | |
| 職業安定課 | TEL(088)611-5383 | FAX(088)622-2448 |
| 職業対策課 | TEL(088)611-5387 | FAX(088)622-2448 |
| 需給調整事業室 | TEL(088)611-5386 | FAX(088)622-2448 |
| 地方訓練受講者支援室 | TEL(088)652-9145 | FAX(088)622-2448 |

○ハローワーク（公共職業安定所）のご案内

| | | |
|------------------------------------|---|--------------------------------------|
| ハローワーク徳島 | 〒770-0823 徳島市出来島本町1丁目5 | TEL(088)622-6305 FAX(088)622-6380 |
| ハローワーク小松島 (徳島公共職業安定所 小松島出張所) | 〒773-0001 小松島市小松島町外開1-11 小松島みなと合同庁舎1F | TEL(0885)32-3344 FAX(0885)32-2712 |
| ハローワーク三好 | 〒778-0002 三好市池田町マチ2429-10 | TEL(0883)72-1221 FAX(0883)72-5667 |
| ハローワーク美馬 | 〒779-3602 美馬市脇町大字猪尻字東分5-2 | TEL(0883)52-8609 FAX(0883)53-0640 |
| ハローワーク阿南 | 〒774-0011 阿南市領家町本荘ヶ内120-6 阿南労働総合庁舎1F | TEL(0884)22-2016 FAX(0884)23-2792 |
| ハローワーク牟岐 (阿南公共職業安定所 牟岐出張所) | 〒775-0006 海部郡牟岐町大字中村字本村52-1 | TEL(0884)72-1103 FAX(0884)72-2761 |
| ハローワーク吉野川 | 〒776-0010 吉野川市鴨島町鴨島388-27 | TEL(0883)24-2166 FAX(0883)22-0410 |
| ハローワーク鳴門 | 〒772-0003 鳴門市撫養町南浜字権現12 | TEL(088)685-2270 FAX(088)686-6854 |

○駅のハローワーク

| | | |
|--------------|----------------------------------|------------------|
| 〒770-0831 | 徳島市寺島本町西1丁目61番地 徳島駅クレメントプラザ5階 | |
| 学卒・若年者部門 | TEL(088)623-8010 | FAX(088)625-1822 |
| 新卒応援ハローワーク | TEL(088)625-1735 | FAX(088)625-1822 |
| マザーズコーナーとくしま | TEL(088)611-1211 | FAX(088)611-1753 |

用語の解説

- 一般 = 「パートタイム」以外のものをいう。なお、雇用期間の定めにより「常用」「臨時・季節」にわけられる。
- パート(タイム) = 「パートタイム」とは、1日、1週間又は1カ月の所定労働時間が当該事業所において、同種の業務に従事する通常の労働者の所定労働時間に比し相当程度短いものをいう。なお、「パートタイム」は雇用期間の定めにより、「常用的パートタイム」、「臨時的パートタイム」及び「日雇的パートタイム」に分けられる。
- 常用 = 雇用契約において雇用期間の定めのない仕事(労働)又は4ヵ月以上の雇用期間が定められている仕事(季節労働を除く)をいう。
- 臨時・季節 = 臨時とは、雇用契約において1ヵ月以上4ヵ月未満の雇用期間が定められている仕事(労働)をいい、季節とは、季節的な労働需要に対し、又は季節的な余暇を利用して一定の期間を定めて就労する仕事(労働)をいう。
- 新規学卒者 = 卒業年の6月末日までに、公共職業安定所及び学校(職業安定法第27条及び第33条の2第1項第1号の規定による学校)において取り扱ったものをいう。
- 日雇 = 労働の窓口で取り扱われる日々雇用の仕事及び1ヵ月未満の雇用期間が定められている仕事をいう。
- 新規求職申込件数 = 期間中に自安定所で新たに受付けた求職申込みの件数をいう。
- 月間有効求職者数 = 「前月から繰越された有効求職者数」と当月の「新規求職申込件数」の合計数をいう。
- 就職件数 = 自安定所の有効求職者が、自安定所の紹介により就職した件数をいう。
- 充足数 = 自安定所の有効求人、安定所(自安定所以外の安定所を含む)の紹介により求職者と結合した件数をいう。
- 求人倍率 = 求職者1人当たり、求人がどれだけあるかをみるもので、次の式で計算される。
- $$\text{新規求人倍率} = \frac{\text{新規求人数}}{\text{新規求職者数}} \quad \text{有効求人倍率} = \frac{\text{有効求人数}}{\text{有効求職者数}}$$
- 就職率 = $\frac{\text{就職件数}}{\text{新規求職申込件数}} \times 100$ 充足率 = $\frac{\text{充足数}}{\text{新規求人数}} \times 100$
- 新規求人数 = 期間中に新たに受けた求人数(採用予定人員)をいう。
- 月間有効求人数 = 「前月から繰越された有効求人数」と当月の「新規求人数」の合計数をいう。
- 受給者実人員 = 基本手当を実際に受けた受給者の実数をいう。
- 季節調整値 = 一年を周期として繰り返す季節的な要因による変動の影響を取り除いた値。
(労働関係の季節調整は、厚生労働省においてセンサス局法Ⅱ(X-12-ARIMA)を使用して行われている)
- 高年齢雇用継続基本給付金 = 60歳到達時の75%未満の賃金で、雇用を継続する60歳以上65歳未満の被保険者に支給される給付金。
- 高年齢雇再就職給付金 = 60歳以上65歳未満の者で、失業給付受給中(100日以上)の残日数)に離職前賃金の75%未満で再就職した者に支給される給付金。
- 育児休業給付金 = 満1歳未満の子を養育する育児休業取得者に支給される給付金。
- 介護休業給付金 = 家族を介護するための休業を取得した者に支給される給付金。
- 一般教育訓練給付金 = 厚生労働大臣の指定する教育訓練を受講し修了した者に受講料の一部が支給される給付金。
- 専門実践教育訓練給付金 = 厚生労働大臣の指定する業務独占資格の取得を目的とした教育訓練を受講している者に受講料の一部が支給される給付金。

I 職業紹介の状況

No.1

| 項目 年月 | | 労働市場 | | | | | | | | | | | |
|--------------|-----------|-----------------------------|--------------------------------|-----------------------|-----------------------|----------------------|---------------------|---------------------------------------|--------|---------------------------------------|--------|--------------------|--------------------|
| | | 1. 一般労働者（日雇・学卒（中学、高校）を除く全数） | | | | | | | | | | | |
| | | 求職 | | 求人 | | 就職 | 充足 | 求人倍率 | | | | 就職率 | 充足率 |
| | | ① 新求 件 数 (件) | ② 有効 求職 者 数 (人) | ③ 新規 求人数 (人) | ④ 有効 求人数 (人) | ⑤ 就職 件数 (件) | ⑥ 充足 数 (人) | ⑦ 有効 ④/② (倍) 季節調整値 (倍) | | ⑧ 新規 ③/① (倍) 季節調整値 (倍) | | ⑤/① ×100 (%) | ⑥/③ ×100 (%) |
| 徳島県 | 平成24年度平均 | 3,613 | 15,373 | 5,153 | 13,644 | 1,432 | 1,366 | 0.89 | - | 1.43 | - | 39.6 | 26.5 |
| | 平成25年度平均 | 3,357 | 14,547 | 5,573 | 14,882 | 1,409 | 1,335 | 1.02 | - | 1.66 | - | 42.0 | 24.0 |
| | 平成26年度平均 | 3,050 | 13,462 | 5,369 | 14,652 | 1,311 | 1,244 | 1.09 | - | 1.76 | - | 43.0 | 23.2 |
| | 平成27年度平均 | 2,884 | 12,255 | 5,499 | 14,815 | 1,261 | 1,203 | 1.21 | - | 1.91 | - | 43.7 | 21.9 |
| | 前年度対比 | ▲ 5.4 | ▲ 9.0 | 2.4 | 1.1 | ▲ 3.8 | ▲ 3.3 | ボ0.12 | - | ボ0.15 | - | ボ0.7 | ボ▲1.3 |
| | 平成27年 7月 | 2,629 | 12,583 | 5,481 | 14,074 | 1,258 | 1,202 | 1.12 | 1.19 | 2.08 | 1.86 | 47.9 | 21.9 |
| | 8月 | 2,504 | 12,102 | 5,149 | 14,268 | 1,075 | 1,006 | 1.18 | 1.20 | 2.06 | 1.91 | 42.9 | 19.5 |
| | 9月 | 2,833 | 12,107 | 5,629 | 14,959 | 1,250 | 1,196 | 1.24 | 1.22 | 1.99 | 1.96 | 44.1 | 21.2 |
| | 10月 | 2,913 | 12,155 | 5,732 | 15,011 | 1,306 | 1,228 | 1.23 | 1.23 | 1.97 | 1.83 | 44.8 | 21.4 |
| | 11月 | 2,312 | 11,639 | 5,175 | 14,865 | 1,163 | 1,145 | 1.28 | 1.25 | 2.24 | 2.02 | 50.3 | 22.1 |
| | 12月 | 2,084 | 10,784 | 5,350 | 14,725 | 1,047 | 1,020 | 1.37 | 1.25 | 2.57 | 1.97 | 50.2 | 19.1 |
| | 平成28年 1月 | 2,885 | 11,023 | 6,104 | 15,145 | 1,051 | 985 | 1.37 | 1.24 | 2.12 | 2.03 | 36.4 | 16.1 |
| | 2月 | 3,228 | 11,822 | 6,174 | 16,284 | 1,189 | 1,150 | 1.38 | 1.24 | 1.91 | 1.97 | 36.8 | 18.6 |
| | 3月 | 3,175 | 12,544 | 5,838 | 16,578 | 1,560 | 1,481 | 1.32 | 1.25 | 1.84 | 1.89 | 49.1 | 25.4 |
| | 4月 | 3,872 | 13,181 | 5,671 | 15,718 | 1,415 | 1,345 | 1.19 | 1.30 | 1.46 | 2.04 | 36.5 | 23.7 |
| | 5月 | 3,036 | 13,078 | 5,621 | 15,567 | 1,393 | 1,326 | 1.19 | 1.33 | 1.85 | 2.24 | 45.9 | 23.6 |
| | 6月 | 2,728 | 12,673 | 5,921 | 15,758 | 1,375 | 1,299 | 1.24 | 1.37 | 2.17 | 2.19 | 50.4 | 21.9 |
| 7月 | 2,486 | 12,138 | 5,334 | 15,470 | 1,178 | 1,082 | 1.27 | 1.36 | 2.15 | 1.86 | 47.4 | 20.3 | |
| 対前月比(%) | ▲ 8.9 | ▲ 4.2 | ▲ 9.9 | ▲ 1.8 | ▲ 14.3 | ▲ 16.7 | ボ0.03 | ボ▲0.01 | ボ▲0.02 | ボ▲0.33 | ボ▲3.0 | ボ▲1.6 | |
| 対前年同月比(%) | ▲ 5.4 | ▲ 3.5 | ▲ 2.7 | 9.9 | ▲ 6.4 | ▲ 10.0 | ボ0.15 | ボ0.17 | ボ0.07 | ボ0.00 | ボ▲0.5 | ボ▲1.6 | |
| 安定所別 (7月) | 徳島 | 1,076 | 5,530 | 3,067 | 8,758 | 448 | 522 | 1.58 | - | 2.85 | - | 41.6 | 17.0 |
| | 小松島出張所 | 211 | 829 | 313 | 806 | 94 | 64 | 0.97 | - | 1.48 | - | 44.5 | 20.4 |
| | 三好 | 105 | 466 | 192 | 688 | 75 | 64 | 1.48 | - | 1.83 | - | 71.4 | 33.3 |
| | 美馬 | 165 | 667 | 216 | 647 | 91 | 72 | 0.97 | - | 1.31 | - | 55.2 | 33.3 |
| | 阿南 | 229 | 1,110 | 284 | 818 | 113 | 79 | 0.74 | - | 1.24 | - | 49.3 | 27.8 |
| | 牟岐出張所 | 46 | 283 | 95 | 271 | 24 | 26 | 0.96 | - | 2.07 | - | 52.2 | 27.4 |
| | 吉野川 鳴門 | 265 389 | 1,227 2,026 | 305 862 | 917 2,565 | 146 187 | 80 175 | 0.75 1.27 | - - | 1.15 2.22 | - - | 55.1 48.1 | 26.2 20.3 |
| 全国 | 平成27年 6月 | 千件 481 | 千人 2,084 | 千人 859 | 千人 2,297 | 千件 174 | 千人 174 | 1.10 | 1.19 | 1.78 | 1.79 | 36.1 | 20.2 |
| | 7月 | 450 | 2,002 | 901 | 2,334 | 160 | 160 | 1.17 | 1.21 | 2.00 | 1.82 | 35.6 | 17.8 |
| | 8月 | 418 | 1,943 | 816 | 2,354 | 137 | 137 | 1.21 | 1.22 | 1.95 | 1.84 | 32.7 | 16.7 |
| | 9月 | 446 | 1,925 | 866 | 2,402 | 153 | 153 | 1.25 | 1.23 | 1.94 | 1.83 | 34.4 | 17.7 |
| | 10月 | 477 | 1,943 | 967 | 2,478 | 162 | 162 | 1.28 | 1.24 | 2.03 | 1.86 | 33.9 | 16.8 |
| | 11月 | 390 | 1,869 | 829 | 2,464 | 145 | 145 | 1.32 | 1.26 | 2.13 | 1.90 | 37.1 | 17.4 |
| | 12月 | 362 | 1,771 | 781 | 2,381 | 129 | 129 | 1.34 | 1.27 | 2.16 | 1.90 | 35.7 | 16.5 |
| | 平成28年 1月 | 478 | 1,789 | 972 | 2,426 | 122 | 122 | 1.36 | 1.28 | 2.04 | 2.07 | 25.6 | 12.6 |
| | 2月 | 504 | 1,871 | 966 | 2,574 | 154 | 154 | 1.38 | 1.28 | 1.92 | 1.92 | 30.6 | 15.9 |
| | 3月 | 509 | 1,964 | 921 | 2,646 | 201 | 201 | 1.35 | 1.30 | 1.81 | 1.90 | 39.5 | 21.8 |
| | 4月 | 582 | 2,034 | 895 | 2,524 | 172 | 172 | 1.24 | 1.34 | 1.54 | 2.06 | 29.6 | 19.2 |
| | 5月 | 466 | 1,996 | 853 | 2,450 | 159 | 159 | 1.23 | 1.36 | 1.83 | 2.09 | 34.0 | 18.6 |
| | 6月 | 444 | 1,948 | 907 | 2,472 | 163 | 163 | 1.27 | 1.37 | 2.05 | 2.01 | 36.7 | 17.9 |

| 労働市場 | | | | | | | | | | | | | | |
|----------------------------------|----------------------------|---------------------------------|----------------------|----------------------------|----------------------------|---------------------------|---------------------------|----------------------|----------------------|----------------------|-----------------|--------------------------------|---------------------------|------------|
| 2. I.のうち中高年齢者(45才以上) (パートを除く) | | | | 3. I.のうち パート | | | | | 4. 正社員 (パートを除く常用) | | | | | |
| ⑩ 新規 求職 件数 (件) | ⑪ 有効 求職 者数 (人) | ⑫ ⑩のうち 55才以 上の者 (人) | ⑬ 就職 件数 (件) | ⑭ 新規 求職 件数 (件) | ⑮ 有効 求職 者数 (人) | ⑯ 新規 求人 数 (人) | ⑰ 有効 求人 数 (人) | ⑱ 就職 件数 (件) | 新規 求人 数 (人) | 有効 求人 数 (人) | 就職 件数 (件) | フルタイム 有効 求職者 数 (人) | 有効 求人 倍 率 (倍) | 充足率 (%) |
| 803 | 4,103 | 2,229 | 253 | 1,016 | 4,238 | 2,105 | 5,546 | 518 | 2,286 | 6,239 | 621 | 11,100 | 0.56 | 26.6 |
| 738 | 3,757 | 1,983 | 246 | 978 | 4,230 | 2,323 | 6,198 | 526 | 2,443 | 6,671 | 599 | 10,276 | 0.65 | 23.7 |
| 673 | 3,558 | 1,897 | 224 | 923 | 4,074 | 2,266 | 6,158 | 509 | 2,346 | 6,502 | 571 | 9,356 | 0.69 | 23.6 |
| 653 | 3,216 | 1,732 | 228 | 890 | 3,863 | 2,342 | 6,293 | 495 | 2,416 | 6,607 | 561 | 8,358 | 0.79 | 22.6 |
| ▲ 3.0 | ▲ 9.6 | ▲ 8.7 | 1.8 | ▲ 3.6 | ▲ 5.2 | 3.4 | 2.2 | ▲ 2.8 | 3.0 | 1.6 | ▲ 1.8 | ▲ 10.7 | ポ0.10 | ポ▲1.0 |
| 608 | 3,343 | 1,831 | 219 | 781 | 4,029 | 2,331 | 5,920 | 496 | 2,479 | 6,404 | 593 | 8,498 | 0.75 | 23.0 |
| 558 | 3,208 | 1,778 | 205 | 751 | 3,849 | 2,146 | 6,041 | 383 | 2,323 | 6,500 | 534 | 8,221 | 0.79 | 21.7 |
| 564 | 3,142 | 1,734 | 225 | 913 | 3,895 | 2,412 | 6,323 | 493 | 2,493 | 6,731 | 575 | 8,180 | 0.82 | 22.0 |
| 643 | 3,106 | 1,664 | 226 | 894 | 3,894 | 2,617 | 6,484 | 549 | 2,396 | 6,656 | 577 | 8,234 | 0.81 | 23.2 |
| 499 | 2,946 | 1,575 | 212 | 731 | 3,730 | 2,195 | 6,353 | 458 | 2,207 | 6,503 | 521 | 7,880 | 0.83 | 23.2 |
| 475 | 2,815 | 1,520 | 175 | 665 | 3,443 | 2,187 | 6,264 | 439 | 2,506 | 6,547 | 425 | 7,317 | 0.89 | 17.3 |
| 700 | 2,935 | 1,566 | 158 | 774 | 3,376 | 2,610 | 6,333 | 402 | 2,673 | 6,867 | 508 | 7,625 | 0.90 | 18.3 |
| 773 | 3,169 | 1,634 | 253 | 908 | 3,546 | 2,526 | 6,734 | 430 | 2,613 | 7,305 | 544 | 8,246 | 0.89 | 20.6 |
| 742 | 3,349 | 1,751 | 283 | 875 | 3,677 | 2,540 | 6,978 | 582 | 2,530 | 7,248 | 643 | 8,830 | 0.82 | 24.5 |
| 937 | 3,507 | 1,895 | 277 | 1,372 | 4,180 | 2,636 | 6,812 | 541 | 2,368 | 6,941 | 631 | 8,956 | 0.78 | 26.4 |
| 644 | 3,412 | 1,863 | 281 | 1,000 | 4,303 | 2,442 | 6,892 | 567 | 2,438 | 6,815 | 585 | 8,743 | 0.78 | 23.2 |
| 579 | 3,267 | 1,760 | 233 | 870 | 4,211 | 2,523 | 6,912 | 571 | 2,609 | 6,895 | 587 | 8,430 | 0.82 | 21.5 |
| 559 | 3,133 | 1,644 | 193 | 743 | 4,000 | 2,337 | 6,651 | 467 | 2,303 | 6,864 | 526 | 8,111 | 0.85 | 21.8 |
| ▲ 3.5 | ▲ 4.1 | ▲ 6.6 | ▲ 17.2 | ▲ 14.6 | ▲ 5.0 | ▲ 7.4 | ▲ 3.8 | ▲ 18.2 | ▲ 11.7 | ▲ 0.4 | ▲ 10.4 | ▲ 3.8 | ポ0.03 | ポ 0.3 |
| ▲ 8.1 | ▲ 6.3 | ▲ 10.2 | ▲ 11.9 | ▲ 4.9 | ▲ 0.7 | 0.3 | 12.3 | ▲ 5.8 | ▲ 7.1 | 7.2 | ▲ 11.3 | ▲ 4.6 | ポ0.10 | ポ▲1.2 |
| 234 | 1,423 | 721 | 63 | 309 | 1,798 | 1,362 | 3,762 | 171 | 1,292 | 3,834 | 205 | 3,712 | 1.03 | 19.7 |
| 43 | 200 | 96 | 10 | 71 | 300 | 120 | 305 | 51 | 157 | 423 | 36 | 528 | 0.80 | 13.4 |
| 25 | 127 | 81 | 15 | 39 | 195 | 73 | 271 | 33 | 86 | 327 | 28 | 268 | 1.22 | 32.6 |
| 42 | 172 | 102 | 16 | 46 | 217 | 102 | 285 | 35 | 95 | 315 | 45 | 449 | 0.70 | 38.9 |
| 42 | 269 | 154 | 15 | 80 | 374 | 115 | 314 | 46 | 125 | 359 | 50 | 736 | 0.49 | 28.8 |
| 12 | 92 | 46 | 5 | 15 | 93 | 38 | 121 | 14 | 25 | 83 | 3 | 190 | 0.44 | 16.0 |
| 65 | 316 | 169 | 28 | 66 | 367 | 120 | 391 | 49 | 150 | 411 | 67 | 858 | 0.48 | 26.0 |
| 96 | 534 | 275 | 41 | 117 | 656 | 407 | 1,202 | 68 | 373 | 1,112 | 92 | 1,370 | 0.81 | 22.5 |
| 千件 | 千人 | 千人 | 千件 | 千件 | 千人 | 千人 | 千人 | 千件 | 千人 | 千人 | 千件 | 千人 | | |
| 114 | 534 | 267 | 34 | 148 | 679 | 344 | 908 | 69 | 354 | 975 | 75 | 1,391 | 0.70 | 21.1 |
| 111 | 518 | 254 | 33 | 129 | 632 | 351 | 916 | 61 | 382 | 993 | 72 | 1,359 | 0.73 | 18.8 |
| 100 | 503 | 244 | 29 | 123 | 606 | 324 | 923 | 50 | 341 | 1,003 | 63 | 1,329 | 0.75 | 18.5 |
| 103 | 495 | 239 | 32 | 141 | 606 | 343 | 944 | 58 | 360 | 1,022 | 68 | 1,312 | 0.78 | 19.0 |
| 116 | 500 | 240 | 34 | 147 | 616 | 394 | 989 | 62 | 399 | 1,046 | 72 | 1,320 | 0.79 | 18.1 |
| 98 | 486 | 234 | 30 | 114 | 590 | 339 | 992 | 55 | 343 | 1,037 | 65 | 1,263 | 0.82 | 19.0 |
| 106 | 484 | 239 | 27 | 95 | 544 | 308 | 955 | 49 | 330 | 1,010 | 58 | 1,183 | 0.85 | 17.7 |
| 127 | 497 | 248 | 25 | 134 | 538 | 388 | 963 | 46 | 410 | 1,037 | 56 | 1,193 | 0.87 | 13.7 |
| 130 | 511 | 251 | 33 | 150 | 569 | 398 | 1,032 | 57 | 385 | 1,082 | 69 | 1,263 | 0.86 | 18.0 |
| 131 | 529 | 257 | 43 | 152 | 604 | 386 | 1,080 | 79 | 371 | 1,101 | 79 | 1,334 | 0.83 | 21.3 |
| 151 | 548 | 276 | 36 | 202 | 656 | 363 | 1,032 | 68 | 378 | 1,063 | 72 | 1,354 | 0.79 | 19.2 |
| 111 | 526 | 264 | 33 | 156 | 661 | 350 | 1,002 | 64 | 356 | 1,038 | 68 | 1,319 | 0.79 | 19.0 |
| 109 | 512 | 255 | 34 | 140 | 653 | 369 | 1,001 | 66 | 377 | 1,052 | 70 | 1,283 | 0.82 | 18.6 |

| 項目 年月 | | 労働市場 | | | | | | | | | | ※ 今月の動き ※ ○ 7月の新規求人数は、5,334人で対前年同月比2.7%の減少となった。 前年同月比で増加したものは、不動産業、物品賃貸業 64.3%、生活関連サービス業、娯楽業 19.4%、建設業 7.6% などで、減少したものは宿泊業、飲食サービス業 15.6%、サービス業 7.6% などである。 また、パートタイム求人は2,337人で、対前年同月比は0.3%増加となった。 ○ 新規求職者は2,486人で、対前年同月比は5.4%減少となった。 受給資格決定件数は646件で前年同月比12.8%減少、受給者実人員は2,894人で6.6%減少した。 ○ 有効求人倍率(季節調整値)は、1.36倍で前月を0.01ポイント下回った。 新季節指数による改訂 完全失業率及び求人倍率の(季節調整値)は全数に係る数値で、平成27年12月以前の数値は新季節指数により改訂されている。 有効求人倍率(季節調整値) 徳島 7月 1.36倍 全国 6月 1.37倍 労働力調査関係 資料出所:総務省統計局 完全失業者数 完全失業率 季節調整値 | | | |
|--|----------|---------------------------------------|----------------------------|-----------------------|-----------------------|----------------------|---------------------|-----------------------|-----------------------|--------------------------|--------------------|--|-------|-------|---|
| | | 1. のうち 5. 常用 { 日雇・学卒(中学、高校)を除く全数 } | | | | | | | | | | | | | |
| | | 求職 | | 求人 | | 就職 | 充足 | 求人倍率 | | 就職率 | 充足率 | | | | |
| | | ① 新規求 件数 (件) | ② 有効求 職者 数 (人) | ③ 新規 求人数 (人) | ④ 有効 求人数 (人) | ⑤ 就職 件数 (件) | ⑥ 充足 数 (人) | ⑦ 有効 ④/② (倍) | ⑧ 新規 ③/① (倍) | 新規 ⑤/① ×100 (%) | ⑥/③ ×100 (%) | | | | |
| 徳島県 | 平成24年度平均 | 3,597 | 15,320 | 4,735 | 12,701 | 1,277 | 1,225 | 0.83 | 1.32 | 35.5 | 25.9 | | | | |
| | 平成25年度平均 | 3,341 | 14,480 | 5,078 | 13,698 | 1,265 | 1,201 | 0.95 | 1.52 | 37.9 | 23.7 | | | | |
| | 平成26年度平均 | 3,034 | 13,410 | 4,860 | 13,355 | 1,172 | 1,117 | 1.00 | 1.60 | 38.6 | 23.0 | | | | |
| | 平成27年度平均 | 2,864 | 12,200 | 4,993 | 13,543 | 1,142 | 1,093 | 1.11 | 1.74 | 39.9 | 21.9 | | | | |
| | 前年度対比 | ▲5.6 | ▲9.0 | 2.7 | 1.4 | ▲2.5 | ▲2.2 | ポ0.11 | ポ0.14 | ポ1.3 | ポ▲1.1 | | | | |
| | 平成27年 7月 | 2,595 | 12,504 | 5,051 | 12,926 | 1,160 | 1,106 | 1.03 | 1.95 | 44.7 | 21.9 | | | | |
| | 8月 | 2,489 | 12,048 | 4,741 | 13,204 | 974 | 915 | 1.10 | 1.90 | 39.1 | 19.3 | | | | |
| | 9月 | 2,819 | 12,054 | 5,224 | 13,914 | 1,189 | 1,131 | 1.15 | 1.85 | 42.2 | 21.7 | | | | |
| | 10月 | 2,901 | 12,109 | 5,142 | 13,738 | 1,191 | 1,119 | 1.13 | 1.77 | 41.1 | 21.8 | | | | |
| | 11月 | 2,296 | 11,589 | 4,564 | 13,388 | 1,052 | 1,032 | 1.16 | 1.99 | 45.8 | 22.6 | | | | |
| | 12月 | 2,074 | 10,743 | 4,816 | 13,219 | 864 | 847 | 1.23 | 2.32 | 41.7 | 17.6 | | | | |
| | 平成28年 1月 | 2,871 | 10,982 | 5,550 | 13,803 | 914 | 865 | 1.26 | 1.93 | 31.8 | 15.6 | | | | |
| | 2月 | 3,204 | 11,772 | 5,531 | 14,856 | 1,057 | 1,025 | 1.26 | 1.73 | 33.0 | 18.5 | | | | |
| | 3月 | 3,150 | 12,477 | 5,272 | 15,084 | 1,441 | 1,364 | 1.21 | 1.67 | 45.7 | 25.9 | | | | |
| | 4月 | 3,851 | 13,109 | 5,214 | 14,346 | 1,308 | 1,265 | 1.09 | 1.35 | 34.0 | 24.3 | | | | |
| | 5月 | 3,025 | 13,023 | 5,164 | 14,286 | 1,291 | 1,232 | 1.10 | 1.71 | 42.7 | 23.9 | | | | |
| | 6月 | 2,716 | 12,622 | 5,395 | 14,478 | 1,232 | 1,166 | 1.15 | 1.99 | 45.4 | 21.6 | | | | |
| 7月 | 2,471 | 12,089 | 4,909 | 14,260 | 1,063 | 985 | 1.18 | 1.99 | 43.0 | 20.1 | | | | | |
| 対前月比(%) | ▲9.0 | ▲4.2 | ▲9.0 | ▲1.5 | ▲13.7 | ▲15.5 | ポ0.03 | ポ0.00 | ポ▲2.4 | ポ▲1.5 | | | | | |
| 対前年同月比(%) | ▲4.8 | ▲3.3 | ▲2.8 | 10.3 | ▲8.4 | ▲10.9 | ポ0.15 | ポ0.04 | ポ▲1.7 | ポ▲1.8 | | | | | |
| 安徳島 定小松島出張所 所三好 美馬 阿南 7月 月 月 鳴 | 徳島 | 1,069 | 5,500 | 2,818 | 8,022 | 399 | 475 | 1.46 | 2.64 | 37.3 | 16.9 | | | | |
| | 小松島出張所 | 211 | 828 | 299 | 777 | 87 | 57 | 0.94 | 1.42 | 41.2 | 19.1 | 徳島 | 7月 | 1.36倍 | |
| | 三好 | 103 | 461 | 182 | 664 | 69 | 56 | 1.44 | 1.77 | 67.0 | 30.8 | 全国 | 6月 | 1.37倍 | |
| | 美馬 | 165 | 664 | 199 | 613 | 81 | 67 | 0.92 | 1.21 | 49.1 | 33.7 | 労働力調査関係 資料出所:総務省統計局 | | | |
| | 阿南 | 229 | 1,106 | 284 | 806 | 106 | 77 | 0.73 | 1.24 | 46.3 | 27.1 | 完全失業者数 | 完全失業率 | | |
| | 牟岐出張所 | 46 | 283 | 95 | 271 | 24 | 26 | 0.96 | 2.07 | 52.2 | 27.4 | | 季節調整値 | | |
| | 吉野川 | 263 | 1,225 | 282 | 857 | 126 | 70 | 0.70 | 1.07 | 47.9 | 24.8 | 万人 | % | ※ | % |
| 鳴門 | 385 | 2,022 | 750 | 2,250 | 171 | 157 | 1.11 | 1.95 | 44.4 | 20.9 | 224 | 3.4 | 3.4 | 3.4 | |
| 全 国 | 平成27年 6月 | 475 | 2,065 | 756 | 2,046 | 158 | 158 | 0.99 | 1.59 | 33.2 | 20.8 | 224 | 3.4 | 3.4 | |
| | 7月 | 445 | 1,987 | 798 | 2,073 | 146 | 146 | 1.04 | 1.79 | 32.7 | 18.2 | 222 | 3.4 | 3.3 | |
| | 8月 | 415 | 1,930 | 720 | 2,094 | 125 | 125 | 1.08 | 1.73 | 30.1 | 17.4 | 225 | 3.4 | 3.4 | |
| | 9月 | 443 | 1,914 | 764 | 2,135 | 140 | 140 | 1.12 | 1.72 | 31.6 | 18.4 | 227 | 3.4 | 3.4 | |
| | 10月 | 473 | 1,932 | 843 | 2,187 | 147 | 147 | 1.13 | 1.78 | 31.1 | 17.5 | 208 | 3.1 | 3.2 | |
| | 11月 | 378 | 1,849 | 718 | 2,164 | 131 | 131 | 1.17 | 1.90 | 34.5 | 18.2 | 209 | 3.2 | 3.3 | |
| | 12月 | 329 | 1,722 | 670 | 2,078 | 113 | 113 | 1.21 | 2.04 | 34.4 | 16.8 | 204 | 3.1 | 3.3 | |
| | 平成28年 1月 | 452 | 1,727 | 846 | 2,122 | 106 | 106 | 1.23 | 1.87 | 23.5 | 12.5 | 211 | 3.2 | 3.2 | |
| | 2月 | 494 | 1,828 | 844 | 2,255 | 138 | 138 | 1.23 | 1.71 | 27.9 | 16.3 | 213 | 3.2 | 3.3 | |
| | 3月 | 495 | 1,934 | 818 | 2,332 | 183 | 183 | 1.21 | 1.66 | 37.0 | 22.4 | 216 | 3.3 | 3.2 | |
| | 4月 | 572 | 2,005 | 801 | 2,246 | 157 | 157 | 1.12 | 1.40 | 27.5 | 19.7 | 224 | 3.4 | 3.2 | |
| | 5月 | 460 | 1,975 | 750 | 2,183 | 145 | 145 | 1.11 | 1.63 | 31.4 | 19.3 | 216 | 3.2 | 3.2 | |
| | 6月 | 438 | 1,931 | 798 | 2,195 | 147 | 147 | 1.14 | 1.82 | 33.6 | 18.4 | 210 | 3.1 | 3.1 | |

Ⅱ 産業別・規模別 新規求人の状況

No.4

| 項目 産業・規模 | 一般(日雇・学卒を除く) | | | | | パートタイムを除く | | | | | パートタイム | | | | | |
|----------------------------|------------------|------------|------------|------------------|------------------|------------------|------------|------------|------------------|------------------|------------------|------------|------------|------------------|------------------|-------|
| | 28年 7月 (人) | 前年比 | | 28年 6月 (人) | 27年 7月 (人) | 28年 7月 (人) | 前年比 | | 28年 6月 (人) | 27年 7月 (人) | 28年 7月 (人) | 前年比 | | 28年 6月 (人) | 27年 7月 (人) | |
| | | 前月比 (%) | 前年比 (%) | | | | 前月比 (%) | 前年比 (%) | | | | 前月比 (%) | 前年比 (%) | | | |
| A, B 農, 林, 漁業 (01~04) | 72 | ▲11.1 | 24.1 | 81 | 58 | 22 | ▲31.3 | 57.1 | 32 | 14 | 50 | 2.0 | 13.6 | 49 | 44 | |
| C 鉱業, 採石業, 砂利採取業 (05) | 1 | ▲66.7 | 0.0 | 3 | 1 | 1 | ▲66.7 | 0.0 | 3 | 1 | 0 | — | — | 0 | 0 | |
| D 建設業 (06~08) | 439 | 22.6 | 7.6 | 358 | 408 | 412 | 27.6 | 11.1 | 323 | 371 | 27 | ▲22.9 | ▲27.0 | 35 | 37 | |
| E 製造業 (09~32) | 370 | ▲22.4 | 5.1 | 477 | 352 | 253 | ▲19.2 | 25.9 | 313 | 201 | 117 | ▲28.7 | ▲22.5 | 164 | 151 | |
| 09 食料品製造業 | 114 | ▲11.6 | ▲4.2 | 129 | 119 | 48 | ▲4.0 | 77.8 | 50 | 27 | 66 | ▲16.5 | ▲28.3 | 79 | 92 | |
| 10 飲料・たばこ・飼料製造業 | 12 | 200.0 | 20.0 | 4 | 10 | 8 | 100.0 | 0.0 | 4 | 8 | 4 | — | 100.0 | 0 | 2 | |
| 11 繊維工業 | 12 | ▲81.5 | ▲57.1 | 65 | 28 | 3 | ▲92.5 | ▲78.6 | 40 | 14 | 9 | ▲64.0 | ▲35.7 | 25 | 14 | |
| 12 木材・木製品製造業 | 21 | ▲25.0 | ▲36.4 | 28 | 33 | 18 | ▲25.0 | ▲43.8 | 24 | 32 | 3 | ▲25.0 | 200.0 | 4 | 1 | |
| 13 家具・装備品製造業 | 14 | 16.7 | ▲17.6 | 12 | 17 | 12 | 20.0 | ▲20.0 | 10 | 15 | 2 | 0.0 | 0.0 | 2 | 2 | |
| 14 パルプ・紙・紙加工品製造業 | 10 | ▲23.1 | ▲16.7 | 13 | 12 | 8 | ▲33.3 | ▲11.1 | 12 | 9 | 2 | 100.0 | ▲33.3 | 1 | 3 | |
| 15 印刷・関連業 | 12 | ▲50.0 | 9.1 | 24 | 11 | 10 | 0.0 | 11.1 | 10 | 9 | 2 | ▲85.7 | 0.0 | 14 | 2 | |
| 16 化学工業 | 13 | 18.2 | 225.0 | 11 | 4 | 13 | 30.0 | 225.0 | 10 | 4 | 0 | — | — | 1 | 0 | |
| 17 石油製品・石炭製品製造業 | 0 | — | — | 0 | 0 | 0 | — | — | 0 | 0 | 0 | — | — | 0 | 0 | |
| 18 プラスチック製品製造業 | 2 | ▲71.4 | ▲87.5 | 7 | 16 | 0 | — | — | 7 | 10 | 2 | — | ▲66.7 | 0 | 6 | |
| 19 ゴム製品製造業 | 0 | — | — | 5 | 3 | 0 | — | — | 2 | 2 | 0 | — | — | 3 | 1 | |
| 21 窯業・土石製品製造業 | 16 | 0.0 | 23.1 | 16 | 13 | 13 | 0.0 | 44.4 | 13 | 9 | 3 | 0.0 | ▲25.0 | 3 | 4 | |
| 22 鉄鋼業 | 2 | 0.0 | 100.0 | 2 | 1 | 2 | 0.0 | 100.0 | 2 | 1 | 0 | — | — | 0 | 0 | |
| 23 非鉄金属製造業 | 0 | — | — | 3 | 0 | 0 | — | — | 3 | 0 | 0 | — | — | 0 | 0 | |
| 24 金属製品製造業 | 37 | 48.0 | 146.7 | 25 | 15 | 32 | 88.2 | 113.3 | 17 | 15 | 5 | ▲37.5 | — | 8 | 0 | |
| 25 はん用機械器具製造業 | 5 | ▲66.7 | 25.0 | 15 | 4 | 5 | ▲66.7 | 66.7 | 15 | 3 | 0 | — | — | 0 | 1 | |
| 26 生産用機械器具製造業 | 21 | 61.5 | 200.0 | 13 | 7 | 19 | 90.0 | 280.0 | 10 | 5 | 2 | ▲33.3 | 0.0 | 3 | 2 | |
| 27 業務用機械器具製造業 | 6 | — | ▲33.3 | 0 | 9 | 6 | — | ▲14.3 | 0 | 7 | 0 | — | — | 0 | 2 | |
| 28 電子部品・デバイス・電子回路製造業 | 18 | ▲51.4 | 12.5 | 37 | 16 | 18 | ▲50.0 | 80.0 | 36 | 10 | 0 | — | — | 1 | 6 | |
| 29 電気機械器具製造業 | 31 | 29.2 | 121.4 | 24 | 14 | 23 | 4.5 | 155.6 | 22 | 9 | 8 | 300.0 | 60.0 | 2 | 5 | |
| 30 情報通信機械器具製造業 | 5 | 66.7 | 400.0 | 3 | 1 | 0 | — | — | 0 | 0 | 5 | 66.7 | 400.0 | 3 | 1 | |
| 31 輸送用機械器具製造業 | 9 | ▲64.0 | ▲10.0 | 25 | 10 | 8 | ▲60.0 | ▲20.0 | 20 | 10 | 1 | ▲80.0 | — | 5 | 0 | |
| 20,32 その他の製造業 | 10 | ▲37.5 | 11.1 | 16 | 9 | 7 | 16.7 | 250.0 | 6 | 2 | 3 | ▲70.0 | ▲57.1 | 10 | 7 | |
| F 電気・ガス・熱供給・水道業 (33~35) | 2 | 100.0 | 0.0 | 1 | 2 | 1 | 0.0 | 0.0 | 1 | 1 | 1 | — | 0.0 | 0 | 1 | |
| G 情報通信業 (37~41) | 36 | ▲47.8 | ▲7.7 | 69 | 39 | 28 | ▲52.5 | ▲20.0 | 59 | 35 | 8 | ▲20.0 | 100.0 | 10 | 4 | |
| H 運輸業, 郵便業 (42~49) | 197 | ▲10.5 | 5.3 | 220 | 187 | 125 | ▲18.3 | ▲4.6 | 153 | 131 | 72 | 7.5 | 28.6 | 67 | 56 | |
| I 卸売業, 小売業 (50~61) | 885 | ▲1.8 | ▲0.6 | 901 | 890 | 390 | 3.2 | ▲3.7 | 378 | 405 | 495 | ▲5.4 | 2.1 | 523 | 485 | |
| J 金融業, 保険業 (62~67) | 27 | ▲60.3 | ▲30.8 | 68 | 39 | 20 | ▲44.4 | ▲28.6 | 36 | 28 | 7 | ▲78.1 | ▲36.4 | 32 | 11 | |
| K 不動産業, 物品賃貸業 (68~70) | 69 | 27.8 | 64.3 | 54 | 42 | 47 | 23.7 | 34.3 | 38 | 35 | 22 | 37.5 | 214.3 | 16 | 7 | |
| L 学術研究, 専門・技術サービス業 (71~74) | 117 | 41.0 | 0.9 | 83 | 116 | 89 | 41.3 | ▲6.3 | 63 | 95 | 28 | 40.0 | 33.3 | 20 | 21 | |
| M 宿泊業, 飲食サービス業 (75~77) | 521 | ▲8.0 | ▲15.6 | 566 | 617 | 139 | ▲6.1 | ▲20.6 | 148 | 175 | 382 | ▲8.6 | ▲13.6 | 418 | 442 | |
| N 生活関連サービス業, 娯楽業 (78~80) | 222 | 0.0 | 19.4 | 222 | 186 | 123 | 8.8 | 29.5 | 113 | 95 | 99 | ▲9.2 | 8.8 | 109 | 91 | |
| O 教育, 学習支援業 (81,82) | 155 | 15.7 | ▲8.3 | 134 | 169 | 38 | ▲46.5 | ▲15.6 | 71 | 45 | 117 | 85.7 | ▲5.6 | 63 | 124 | |
| P 医療, 福祉 (83~85) | 1,400 | ▲19.4 | ▲5.7 | 1,738 | 1,484 | 833 | ▲19.4 | ▲7.5 | 1,033 | 901 | 567 | ▲19.6 | ▲2.7 | 705 | 583 | |
| Q 複合サービス事業 (86, 87) | 85 | 203.6 | ▲16.7 | 28 | 102 | 39 | 225.0 | ▲51.3 | 12 | 80 | 46 | 187.5 | 109.1 | 16 | 22 | |
| R サービス業 (88~96) | 665 | ▲20.5 | ▲7.6 | 837 | 720 | 399 | ▲28.5 | ▲17.6 | 558 | 484 | 266 | ▲4.7 | 12.7 | 279 | 236 | |
| S, T 公務・その他 (97,98,99) | 71 | ▲12.3 | 2.9 | 81 | 69 | 38 | ▲40.6 | ▲28.3 | 64 | 53 | 33 | 94.1 | 106.3 | 17 | 16 | |
| 計 | 5,334 | ▲9.9 | ▲2.7 | 5,921 | 5,481 | 2,997 | ▲11.8 | ▲4.9 | 3,398 | 3,150 | 2,337 | ▲7.4 | 0.3 | 2,523 | 2,331 | |
| 規模別 | 29人以下 | 3,438 | ▲9.8 | 2.6 | 3,813 | 3,352 | 1,968 | ▲7.3 | 4.8 | 2,123 | 1,877 | 1,470 | ▲13.0 | ▲0.3 | 1,690 | 1,475 |
| | 30~99人 | 1,254 | ▲7.9 | ▲10.3 | 1,361 | 1,398 | 672 | ▲19.6 | ▲18.5 | 836 | 825 | 582 | 10.9 | 1.6 | 525 | 573 |
| | 100~299人 | 420 | ▲1.2 | ▲16.7 | 425 | 504 | 221 | ▲17.5 | ▲27.8 | 268 | 306 | 199 | 26.8 | 0.5 | 157 | 198 |
| | 300~499人 | 146 | ▲25.5 | ▲21.9 | 196 | 187 | 91 | 18.2 | ▲30.5 | 77 | 131 | 55 | ▲53.8 | ▲1.8 | 119 | 56 |
| | 500~999人 | 39 | ▲35.0 | 44.4 | 60 | 27 | 16 | ▲66.7 | 77.8 | 48 | 9 | 23 | 91.7 | 27.8 | 12 | 18 |
| | 1,000人以上 | 37 | ▲43.9 | 184.6 | 66 | 13 | 29 | ▲37.0 | 1350.0 | 46 | 2 | 8 | ▲60.0 | ▲27.3 | 20 | 11 |

Ⅲ 安定所別有効求人倍率(原数値)の推移 県央地域

No5

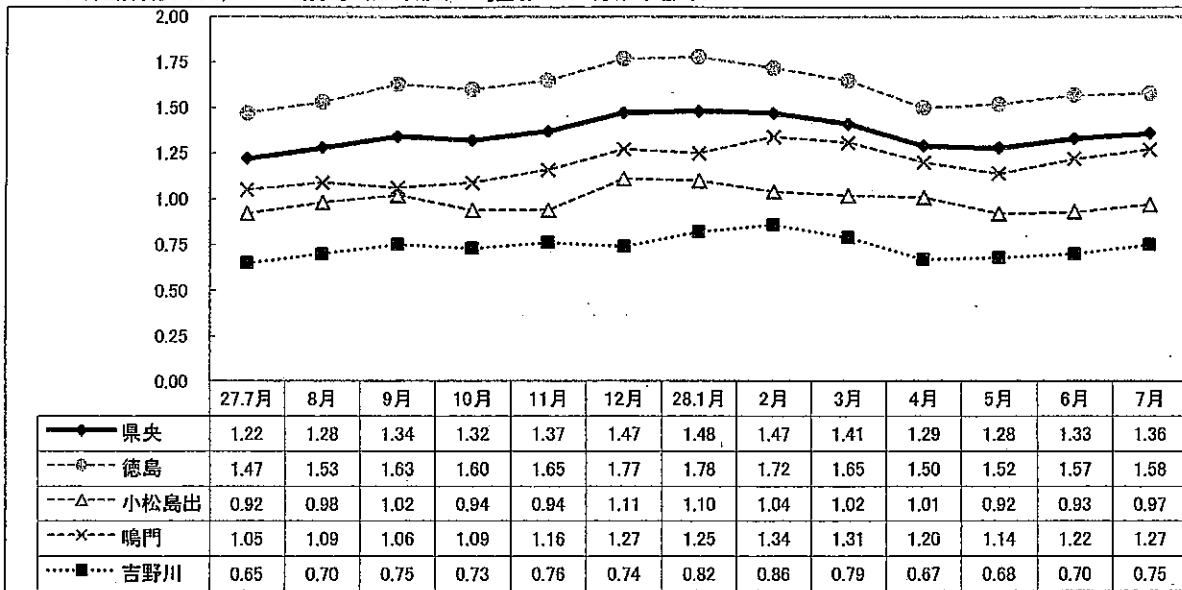

県西地域

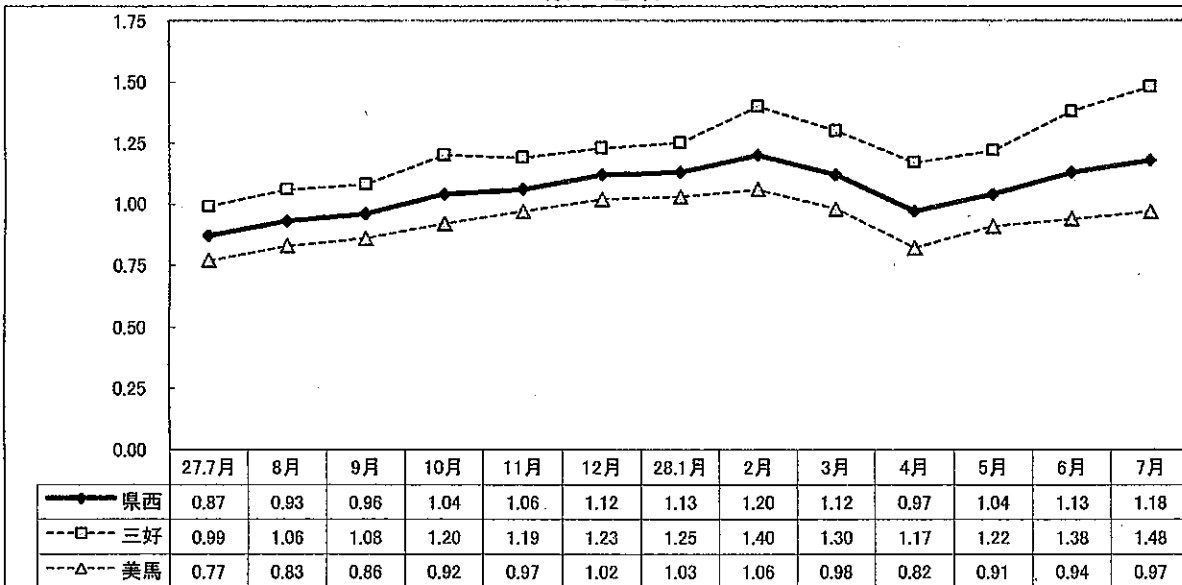

県南地域

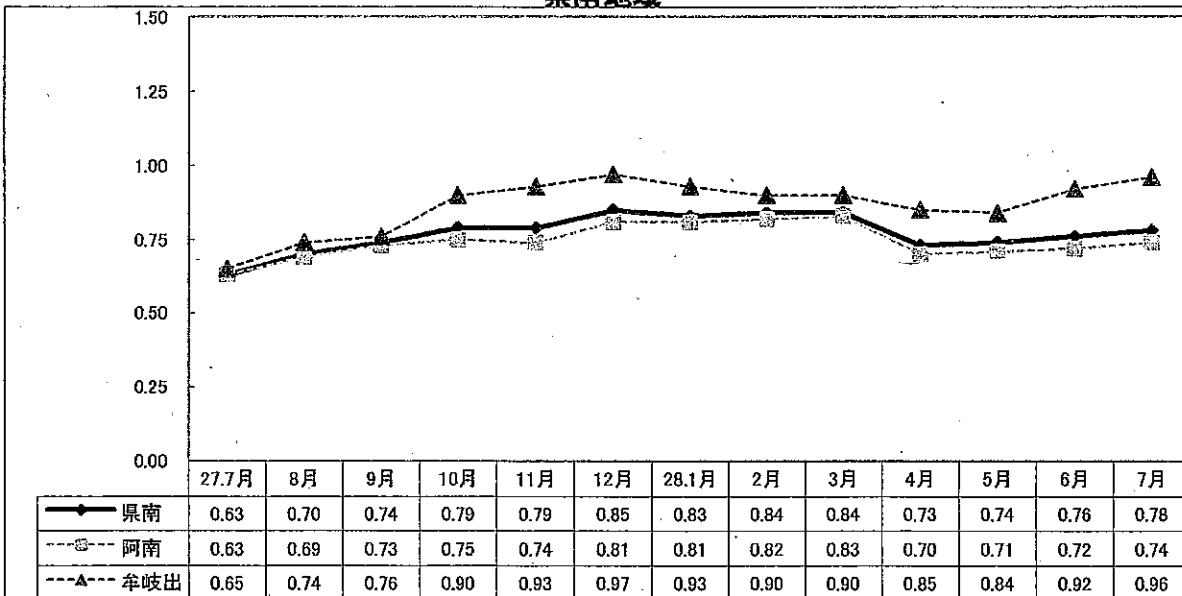

IV 雇用保険の状況

(1)適用状況

No.6

| 年 月 | 項 目 | 適 用 事業所数 (件) | 被保険者数 (人) | 資格取得 (人) | 資 格 喪 失 | | | | | |
|-----------------|-----------|--------------------|------------------|-------------|--------------------|--------------------|-----------------------------------|--------------------|--------------------|---------|
| | | | | | うち 45歳以上 (人) | うち 55歳以上 (人) | うち 事業主の 都合による 解 雇 (人) | うち 45歳以上 (人) | うち 55歳以上 (人) | |
| | | | | | | | | | | |
| 徳 島 県 | 平成24年度 | 13,954 | 187,317 | 37,122 | 36,079 | 13,258 | 7,838 | 3,414 | 1,957 | 1,245 |
| | 平成25年度 | 13,954 | 189,499 | 38,685 | 36,477 | 13,375 | 7,579 | 3,268 | 1,846 | 1,091 |
| | 平成26年度 | 13,990 | 191,906 | 38,382 | 35,790 | 13,190 | 7,392 | 2,499 | 1,495 | 952 |
| | 平成27年度 | 14,172 | 195,514 | 38,453 | 34,875 | 13,152 | 7,428 | 2,221 | 1,277 | 822 |
| | 前年度対比 | 1.30 | 1.88 | 0.18 | ▲ 2.56 | ▲ 0.29 | 0.49 | ▲ 11.12 | ▲ 14.58 | ▲ 13.66 |
| 徳 島 県 | 平成27年 7月 | 14,101 | 195,530 | 2,949 | 2,709 | 1,017 | 581 | 175 | 98 | 61 |
| | 8月 | 14,120 | 195,260 | 2,171 | 2,438 | 890 | 473 | 123 | 70 | 45 |
| | 9月 | 14,020 | 195,327 | 2,713 | 2,644 | 875 | 439 | 259 | 108 | 65 |
| | 10月 | 14,049 | 195,502 | 2,977 | 2,802 | 1,029 | 537 | 196 | 109 | 61 |
| | 11月 | 14,074 | 195,943 | 2,480 | 2,053 | 753 | 405 | 143 | 85 | 54 |
| | 12月 | 14,098 | 196,174 | 2,472 | 2,188 | 878 | 477 | 198 | 106 | 65 |
| | 平成28年 1月 | 14,122 | 195,632 | 2,241 | 2,839 | 1,174 | 677 | 158 | 105 | 70 |
| | 2月 | 14,161 | 195,823 | 2,360 | 2,237 | 831 | 446 | 137 | 80 | 44 |
| | 3月 | 14,172 | 195,514 | 2,679 | 2,953 | 1,081 | 591 | 157 | 90 | 60 |
| | 4月 | 14,186 | 195,496 | 6,888 | 6,905 | 2,764 | 1,732 | 393 | 263 | 169 |
| | 5月 | 14,191 | 197,460 | 4,940 | 2,972 | 1,142 | 636 | 178 | 113 | 72 |
| | 6月 | 14,211 | 198,045 | 3,017 | 2,393 | 909 | 489 | 168 | 86 | 52 |
| | 7月 | 14,233 | 198,112 | 2,673 | 2,551 | 985 | 550 | 178 | 101 | 62 |
| 対前月比 | | 0.15 | 0.03 | ▲ 11.40 | 6.60 | 8.36 | 12.47 | 5.95 | 17.44 | 19.23 |
| 対前年同月比 | | 0.94 | 1.32 | ▲ 9.36 | ▲ 5.83 | ▲ 3.15 | ▲ 5.34 | 1.71 | 3.06 | 1.64 |
| 安 定 所 別 (7月) | 徳 島 | 6,458 | 100,570 | 1,547 | 1,484 | 565 | 292 | 92 | 46 | 27 |
| | 小松島出張所 | 803 | 9,479 | 102 | 112 | 33 | 25 | 10 | 7 | 5 |
| | 三好 | 778 | 8,480 | 93 | 87 | 49 | 31 | 8 | 6 | 1 |
| | 美馬 | 901 | 9,451 | 102 | 112 | 46 | 33 | 14 | 4 | 3 |
| | 阿南 | 1,390 | 21,826 | 213 | 191 | 73 | 45 | 15 | 11 | 7 |
| | 牟岐出張所 | 395 | 3,670 | 54 | 69 | 37 | 27 | 6 | 3 | 2 |
| | 吉野川 鳴門 | 1,114 2,394 | 12,059 32,577 | 194 368 | 170 326 | 60 122 | 28 69 | 18 15 | 15 9 | 10 7 |
| 全 国 | 平成27年 6月 | 千件 2,124 | 千人 40,909 | 696,472 | 539,727 | 197,189 | 102,596 | 33,617 | 17,228 | 9,553 |
| | 7月 | 2,128 | 40,942 | 631,108 | 596,167 | 219,821 | 113,741 | 38,353 | 20,628 | 11,557 |
| | 8月 | 2,131 | 40,927 | 506,600 | 521,083 | 185,615 | 93,062 | 29,613 | 15,197 | 8,282 |
| | 9月 | 2,115 | 40,916 | 516,480 | 525,898 | 185,475 | 92,654 | 32,853 | 16,979 | 9,121 |
| | 10月 | 2,119 | 40,901 | 619,370 | 634,098 | 237,161 | 121,928 | 42,516 | 24,061 | 12,753 |
| | 11月 | 2,122 | 40,967 | 537,876 | 470,710 | 174,183 | 89,031 | 27,923 | 14,342 | 7,784 |
| | 12月 | 2,126 | 40,990 | 502,400 | 478,631 | 191,584 | 103,790 | 28,775 | 15,294 | 8,614 |
| | 平成28年 1月 | 2,131 | 40,863 | 455,136 | 581,865 | 222,360 | 117,638 | 36,061 | 19,503 | 10,951 |
| | 2月 | 2,136 | 40,876 | 522,779 | 508,417 | 183,722 | 92,815 | 29,370 | 14,803 | 8,046 |
| | 3月 | 2,139 | 40,861 | 569,144 | 583,724 | 216,362 | 111,670 | 36,605 | 19,594 | 10,724 |
| | 4月 | 2,146 | 40,913 | 1,239,548 | 1,186,818 | 508,354 | 313,001 | 79,325 | 49,966 | 30,664 |
| | 5月 | 2,152 | 41,363 | 1,025,552 | 574,714 | 215,175 | 111,049 | 30,947 | 17,030 | 9,631 |
| | 6月 | 2,158 | 41,538 | 731,502 | 555,127 | 206,769 | 104,203 | 31,592 | 16,962 | 9,227 |

※ 旧船員保険法に係る適用関係取扱数は、所在地管轄安定所の取扱数に含まれる。

(2) 失業等給付

| 項目 年月 | | 一般求職者給付 | | | | 高齢者給付 | 特例者給付 | 日 雇 |
|---|----------|---------------------|-------------------|-------------------|--------------|-------------|-------------|-------------------|
| | | 受給資格 決定件数 (件) | 初回 受給者数 (人) | 受給者 実人員 (人) | 支給金額 (千円) | 受給者数 (人) | 受給者数 (人) | 受給者 実人員 (人) |
| 徳 島 県 | 平成24年度 | 12,607 | 10,663 | 3,998 | 5,638,546 | 763 | 321 | 486 |
| | 平成25年度 | 11,743 | 9,940 | 3,722 | 5,174,469 | 894 | 298 | 426 |
| | 平成26年度 | 10,604 | 8,808 | 3,330 | 4,701,619 | 1,113 | 280 | 376 |
| | 平成27年度 | 9,325 | 7,615 | 2,742 | 3,821,911 | 1,107 | 280 | 346 |
| | 前年度対比 | ▲ 12.06 | ▲ 13.54 | ▲ 17.66 | ▲ 18.71 | ▲ 0.54 | 0.00 | ▲ 7.98 |
| | 平成27年 7月 | 741 | 683 | 3,097 | 373,525 | 107 | 12 | 29 |
| | 8月 | 681 | 676 | 3,109 | 340,724 | 66 | 24 | 33 |
| | 9月 | 718 | 634 | 2,994 | 355,454 | 83 | 16 | 28 |
| | 10月 | 739 | 571 | 2,795 | 334,710 | 69 | 2 | 27 |
| | 11月 | 609 | 540 | 2,678 | 296,702 | 76 | 6 | 29 |
| 12月 | 505 | 481 | 2,462 | 258,916 | 46 | 16 | 27 | |
| 平成28年 1月 | 702 | 576 | 2,526 | 337,464 | 66 | 28 | 28 | |
| 2月 | 677 | 518 | 2,401 | 259,354 | 84 | 150 | 29 | |
| 3月 | 700 | 553 | 2,402 | 305,035 | 71 | 1 | 28 | |
| 4月 | 1,476 | 715 | 2,413 | 251,241 | 189 | 1 | 28 | |
| 5月 | 962 | 967 | 2,715 | 291,430 | 208 | 12 | 29 | |
| 6月 | 686 | 646 | 2,976 | 360,878 | 98 | 8 | 28 | |
| 7月 | 646 | 551 | 2,894 | 311,829 | 104 | 9 | 27 | |
| 対前月比 | | ▲ 5.83 | ▲ 14.71 | ▲ 2.76 | ▲ 13.59 | 6.12 | 12.50 | ▲ 3.57 |
| 対前年同月比 | | ▲ 12.82 | ▲ 19.33 | ▲ 6.55 | ▲ 16.52 | ▲ 2.80 | ▲ 25.00 | ▲ 6.90 |
| 安 定 所 別 (7 月 鳴 運 | 徳 島 | 250 | 185 | 1,078 | 121,716 | 43 | 0 | 5 |
| | 小松島出張所 | 31 | 30 | 172 | 17,437 | 7 | 0 | 10 |
| | 三 好 | 36 | 28 | 151 | 15,904 | 2 | 0 | 0 |
| | 美 馬 | 42 | 31 | 209 | 23,034 | 5 | 0 | 0 |
| | 阿 南 | 65 | 72 | 335 | 35,349 | 14 | 0 | 12 |
| | 牟岐出張所 | 18 | 14 | 83 | 9,091 | 5 | 9 | 0 |
| | 吉野川 | 71 | 60 | 295 | 30,247 | 4 | 0 | 0 |
| 鳴 門 | 133 | 131 | 571 | 59,051 | 24 | 0 | 4 | |
| 運 輸 局 | 0 | 0 | 0 | 0 | 0 | 0 | - | |
| 全 国 | 平成27年 6月 | 127,833 | 105 | 468 | 56,309,554 | 20,155 | 3,864 | |
| | 7月 | 125,145 | 113 | 478 | 59,275,585 | 17,752 | 3,986 | |
| | 8月 | 109,365 | 107 | 480 | 54,544,826 | 13,876 | 2,765 | |
| | 9月 | 114,092 | 100 | 471 | 57,868,934 | 14,466 | 1,178 | |
| | 10月 | 137,115 | 97 | 454 | 55,508,146 | 17,342 | 614 | |
| | 11月 | 98,881 | 94 | 431 | 49,359,238 | 15,046 | 2,535 | |
| | 12月 | 82,010 | 84 | 416 | 47,336,792 | 11,343 | 13,986 | |
| | 平成28年 1月 | 113,876 | 83 | 407 | 51,991,964 | 14,542 | 34,139 | |
| | 2月 | 107,089 | 93 | 396 | 44,267,285 | 16,776 | 18,198 | |
| | 3月 | 110,030 | 88 | 390 | 50,737,170 | 15,107 | 9,539 | |
| | 4月 | 189,742 | 92 | 369 | 42,400,851 | 32,360 | 11,526 | |
| | 5月 | 153,363 | 141 | 407 | 46,613,175 | 41,062 | 5,008 | |
| | 6月 | 120,681 | 103 | 433 | 53,622,188 | 20,368 | 3,305 | |

| 就業手当 | 再就職手当 | 常用就職 支度手当 | 就 職 状 況 | | | | 高年齢雇用継続 基本給付金 | 高年齢再就職 給付金 | |
|------------|---------|--------------|-------------|------------|-----------|--------------|------------------|---------------|---------|
| | | | うち 安定所紹介 | うち 自己就職 | うち 自 営 | うち 民間職業紹介 | | | |
| 受給者 実人員 | 支給人員 | 支給人員 | | | | | 受給者 実人員 | 受給者 実人員 | |
| 65 | 2,339 | 97 | 5,720 | 3,145 | 2,398 | 119 | 58 | 25,848 | 15 |
| 44 | 2,519 | 96 | 5,773 | 3,273 | 2,364 | 83 | 53 | 24,975 | 0 |
| 40 | 2,374 | 91 | 5,260 | 2,938 | 2,177 | 66 | 79 | 24,419 | 0 |
| 35 | 2,303 | 68 | 4,780 | 2,659 | 1,992 | 83 | 46 | 24,648 | 18 |
| ▲ 12.50 | ▲ 2.99 | ▲ 25.27 | ▲ 9.13 | ▲ 9.50 | ▲ 8.50 | 25.76 | ▲ 41.77 | 0.94 | - |
| 52 | 215 | 11 | 402 | 219 | 170 | 7 | 6 | 1,990 | 2 |
| 41 | 200 | 6 | 366 | 193 | 167 | 1 | 5 | 2,210 | 0 |
| 35 | 146 | 4 | 414 | 227 | 175 | 10 | 2 | 1,940 | 2 |
| 31 | 194 | 4 | 444 | 250 | 184 | 9 | 1 | 2,186 | 0 |
| 30 | 193 | 6 | 375 | 208 | 152 | 10 | 5 | 1,901 | 2 |
| 30 | 187 | 5 | 301 | 175 | 120 | 4 | 2 | 2,174 | 5 |
| 35 | 178 | 7 | 316 | 190 | 121 | 3 | 2 | 1,906 | 2 |
| 34 | 157 | 4 | 336 | 200 | 131 | 3 | 2 | 2,235 | 2 |
| 26 | 178 | 4 | 468 | 264 | 192 | 9 | 3 | 1,919 | 2 |
| 27 | 186 | 2 | 409 | 226 | 175 | 2 | 6 | 2,135 | 2 |
| 37 | 190 | 6 | 434 | 277 | 151 | 5 | 1 | 1,946 | 2 |
| 56 | 269 | 5 | 440 | 253 | 172 | 11 | 4 | 2,234 | 2 |
| 60 | 204 | 8 | 378 | 232 | 129 | 13 | 4 | 2,081 | 1 |
| 7.14 | ▲ 24.16 | 60.00 | ▲ 14.09 | ▲ 8.30 | ▲ 25.00 | 18.18 | 0.00 | ▲ 6.85 | ▲ 50.00 |
| 15.38 | ▲ 5.12 | ▲ 27.27 | ▲ 5.97 | 5.94 | ▲ 24.12 | 85.71 | ▲ 33.33 | 4.57 | ▲ 50.00 |
| 26 | 74 | 3 | 148 | 77 | 61 | 6 | 4 | 1,153 | 0 |
| 4 | 9 | 1 | 20 | 13 | 6 | 1 | 0 | 155 | 0 |
| 4 | 3 | 0 | 19 | 8 | 10 | 1 | 0 | 38 | 0 |
| 2 | 9 | 0 | 24 | 20 | 4 | 0 | 0 | 55 | 0 |
| 10 | 23 | 1 | 38 | 31 | 5 | 2 | 0 | 174 | 0 |
| 1 | 4 | 0 | 7 | 4 | 3 | 0 | 0 | 19 | 0 |
| 6 | 37 | 1 | 39 | 31 | 8 | 0 | 0 | 127 | 1 |
| 7 | 45 | 2 | 83 | 48 | 32 | 3 | 0 | 360 | 0 |
| 0 | 0 | 0 | 0 | 0 | 0 | 0 | 0 | - | - |
| 1,935 | 36,103 | 833 | 75,807 | 34,098 | 37,913 | 1,366 | 2,430 | 554,422 | 122 |
| 2,189 | 39,556 | 776 | 70,562 | 30,850 | 36,066 | 1,236 | 2,410 | 612,087 | 136 |
| 2,000 | 34,869 | 845 | 59,901 | 26,277 | 30,470 | 1,051 | 2,103 | 545,768 | 105 |
| 1,817 | 29,119 | 660 | 65,858 | 29,497 | 33,011 | 1,086 | 2,264 | 583,361 | 119 |
| 1,729 | 35,550 | 752 | 69,568 | 31,015 | 35,003 | 1,164 | 2,386 | 551,080 | 94 |
| 1,600 | 33,557 | 760 | 64,867 | 28,445 | 32,985 | 1,053 | 2,384 | 581,588 | 104 |
| 1,507 | 33,744 | 796 | 52,340 | 21,750 | 27,550 | 1,009 | 2,031 | 537,185 | 79 |
| 1,369 | 37,089 | 854 | 54,815 | 23,685 | 27,834 | 1,075 | 2,221 | 575,187 | 109 |
| 1,192 | 31,651 | 727 | 57,662 | 26,007 | 28,489 | 1,072 | 2,094 | 539,496 | 70 |
| 1,152 | 32,690 | 829 | 71,644 | 32,497 | 35,247 | 1,292 | 2,608 | 587,833 | 123 |
| 1,066 | 29,347 | 685 | 62,164 | 26,992 | 31,910 | 1,192 | 2,070 | 515,849 | 64 |
| 1,294 | 38,115 | 1,028 | 70,485 | 32,374 | 34,396 | 1,223 | 2,492 | 565,102 | 107 |
| 1,667 | 41,475 | 844 | 72,963 | 32,955 | 35,890 | 1,332 | 2,786 | 555,112 | 75 |

| 項目 年月 | | 育児休業 給付金 | 育児休業給付金 育休プラス分 | 介護休業 給付金 | 一般教育訓練給付金 | | 専門実践教育訓練給付金 | | |
|--------------------------------------|--------|-------------|-------------------|-------------|-----------|-------|-------------|--------|-------------|
| | | 受給者 実人員 | 受給者 実人員 | 受給者数 | 受給者数 | | 受給者数 | 受給者実人員 | |
| | | | | | 通学制 | 通信制 | | | 教育訓練 給付金 |
| 徳 島 県 | 平成24年度 | 13,114 | 2 | 62 | 349 | 238 | - | - | |
| | 平成25年度 | 13,564 | 1 | 80 | 345 | 299 | - | - | |
| | 平成26年度 | 14,681 | 6 | 72 | 355 | 219 | - | - | |
| | 平成27年度 | 16,211 | 9 | 64 | 334 | 245 | 34 | 3 | |
| | 前年度対比 | 10.42 | 50.00 | ▲ 11.11 | ▲ 5.92 | 11.87 | - | - | |
| | 平成27年 | 7月 | 1,365 | 0 | 9 | 42 | 15 | - | 0 |
| | | 8月 | 1,074 | 0 | 6 | 37 | 19 | - | 6 |
| | | 9月 | 1,279 | 0 | 3 | 29 | 18 | 0 | 1 |
| | | 10月 | 1,425 | 0 | 4 | 32 | 22 | 25 | 7 |
| | | 11月 | 1,225 | 3 | 4 | 52 | 49 | 3 | 0 |
| | | 12月 | 1,331 | 0 | 7 | 25 | 16 | 1 | 8 |
| | | 平成28年 | 1月 | 1,352 | 0 | 2 | 15 | 27 | 4 |
| | 2月 | | 1,389 | 3 | 6 | 22 | 13 | 1 | 7 |
| | 3月 | | 1,572 | 1 | 7 | 11 | 32 | 0 | 2 |
| | 4月 | | 1,367 | 0 | 5 | 22 | 14 | 19 | 9 |
| | 5月 | | 1,661 | 0 | 2 | 17 | 19 | 3 | 0 |
| | 6月 | | 1,387 | 0 | 9 | 21 | 12 | 0 | 8 |
| 7月 | 1,264 | | 0 | 6 | 32 | 10 | 2 | 1 | |
| 対前月比 | ▲ 8.87 | - | ▲ 33.33 | 52.38 | ▲ 16.67 | - | ▲ 87.50 | | |
| 対前年同月比 | ▲ 7.40 | - | ▲ 33.33 | ▲ 23.81 | ▲ 33.33 | - | - | | |
| 安 定 所 別 (7 月) | 徳島 | 697 | 0 | 3 | 10 | 3 | 0 | 0 | |
| | 小松島出張所 | 71 | 0 | 0 | 1 | 2 | 0 | 0 | |
| | 三好 | 36 | 0 | 0 | 2 | 1 | 0 | 0 | |
| | 美馬 | 42 | 0 | 0 | 3 | 0 | 0 | 1 | |
| | 阿南 | 144 | 0 | 0 | 3 | 1 | 2 | 0 | |
| | 牟岐出張所 | 4 | 0 | 0 | 0 | 0 | 0 | 0 | |
| | 吉野川 | 68 | 0 | 0 | 7 | 0 | 0 | 0 | |
| 鳴門 | 202 | 0 | 3 | 6 | 3 | 0 | 0 | | |
| 運輸局 | - | - | - | - | - | - | - | - | |
| 全 国 | 平成27年 | 6月 | 237,948 | 77 | 863 | 6,128 | 2,115 | 0 | 273 |
| | | 7月 | 226,758 | 48 | 894 | 7,878 | 2,259 | 1 | 35 |
| | | 8月 | 216,563 | 49 | 845 | 8,454 | 3,462 | 0 | 439 |
| | | 9月 | 221,542 | 66 | 847 | 6,941 | 3,680 | 1 | 63 |
| | | 10月 | 257,872 | 55 | 992 | 9,314 | 5,006 | 4,505 | 656 |
| | | 11月 | 232,300 | 76 | 908 | 9,055 | 5,801 | 1,080 | 109 |
| | 平成28年 | 12月 | 259,109 | 68 | 911 | 6,179 | 4,205 | 200 | 1,209 |
| | | 1月 | 269,335 | 96 | 819 | 3,678 | 4,276 | 332 | 276 |
| | | 2月 | 279,387 | 99 | 902 | 3,813 | 2,943 | 95 | 1,221 |
| | | 3月 | 308,239 | 106 | 883 | 4,474 | 4,239 | 283 | 485 |
| | | 4月 | 299,354 | 126 | 783 | 5,231 | 3,393 | 3,080 | 1,123 |
| | | 5月 | 319,830 | 105 | 893 | 4,569 | 2,026 | 928 | 299 |
| | | 6月 | 261,173 | 67 | 935 | 4,229 | 2,518 | 112 | 1,515 |