

平成22年度徳島県立中学校入学者選抜における
新型インフルエンザ対応について
(案)

内 容		頁
1	追検査・追面接の実施について	1
2	新型インフルエンザに感染した場合、重症化しやすい 基礎疾患のある志願者に対する配慮について	1
3	追出願受付期間の設定について	1
4	平成22年度県立中学校入学者選抜関係日程の変更について (旧) 平成22年度県立中学校入学者選抜関係日程	2
	(新) 平成22年度県立中学校入学者選抜関係日程 (新型インフルエンザ対応)	3
5	平成22年度徳島県立中学校生徒募集選抜要項の新旧対照表	4

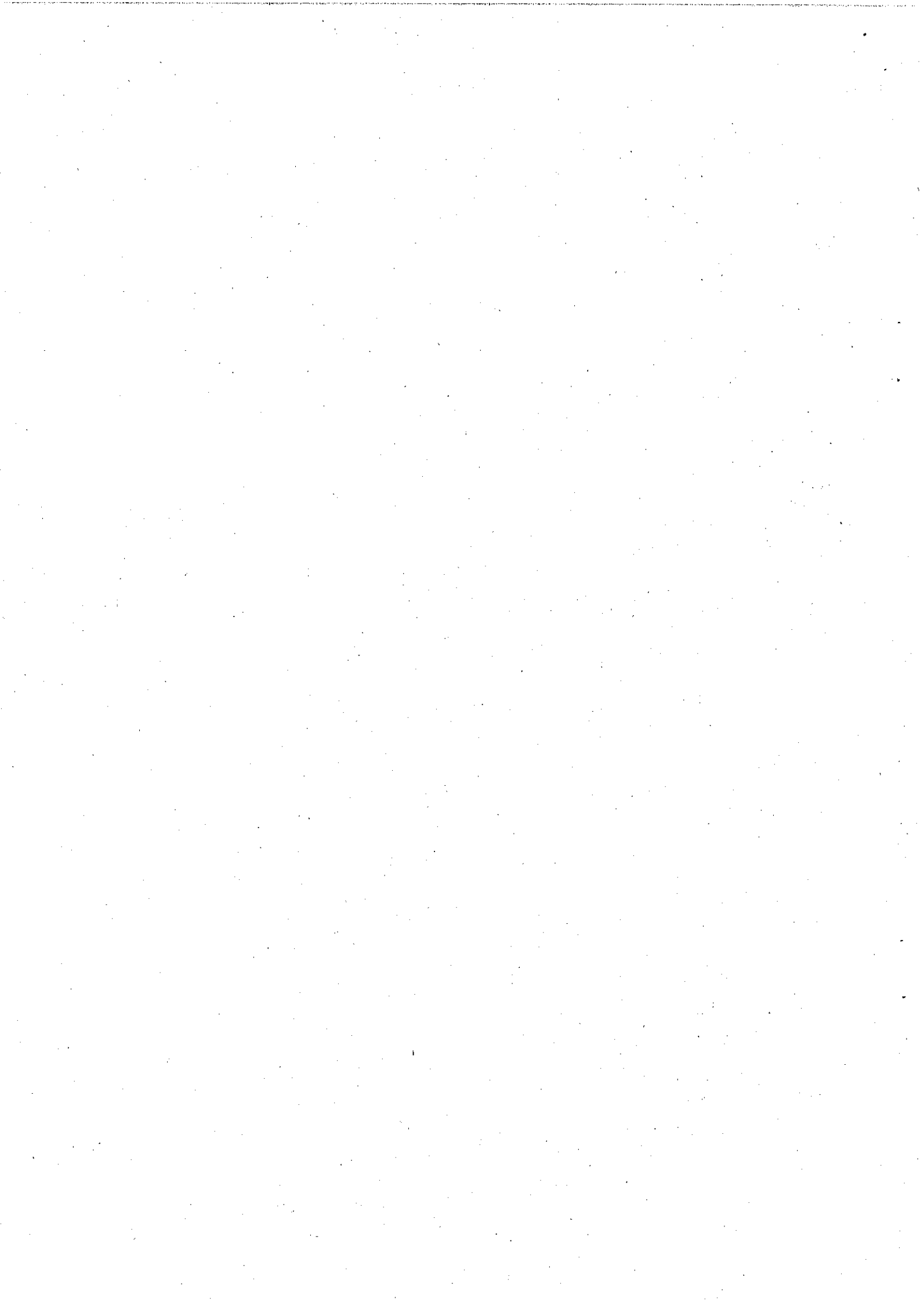

1 追検査・追面接の実施について

平成22年1月9日（土）に実施する適性検査及び面接の当日、インフルエンザの症状があるなどやむを得ない理由で欠席する場合、追検査・追面接を実施する。

追検査・追面接は平成22年1月16日（土）に、志願先県立中学校・高等学校で実施する。

(1) 日程

受 付	8時30分～ 9時20分
点呼・注意	9時30分～ 9時45分
検 査 I	10時00分～10時45分
検 査 II	11時15分～12時00分
面 接	13時00分～

(2) 受検手続き

①追検査及び追面接の受検を希望する場合、保護者は適性検査及び面接の当日午前10時までに志願先県立中学校に電話連絡を行い、1月12日（火）午後5時までに志願先県立中学校長に次の書類を提出し、承認を得るものとする。

ア 追検査・追面接願（追検査・追面接様式1）

イ 欠席した理由を証明する医師の診断書

②県立中学校長は、追検査及び追面接の受検を承認する場合は、追検査・追面接受検承認書を発行する。

③追検査・追面接受検承認書の発行を受けた者は、追検査及び追面接の当日、受検票等とともに追検査・追面接受検承認書を持参する。

2 新型インフルエンザに感染した場合、重症化しやすい基礎疾患のある志願者に対する配慮について

平成22年1月9日（土）に実施する適性検査及び面接の当日、新型インフルエンザに感染した場合、重症化しやすい基礎疾患のある志願者について、保護者から、出願時に特別措置願（様式5）により願出があった場合、別室受検の措置を行うこととする。

3 追出願受付期間の設定について

入学願書等の受付期間に、保護者がインフルエンザの症状があるなどの理由で出願できない場合等に備え、追出願受付期間を設定する。

追出願受付期間は、平成21年12月14日（月）から12月16日（水）までとする。なお、受付時間は午前9時から午後5時までとし、最終日に限り正午までとする。

出願は、保護者が、志願先県立中学校長に直接行うものとする。なお、郵送により出願する場合は、書留速達・親展で、12月16日（水）正午までに必着のこと。ただし、受付最終日の前日までの消印があるものは受け付ける。

4 平成22年度県立中学校入学者選抜関係日程の変更について

(旧)平成22年度県立中学校入学者選抜関係日程

11 月		
日	曜	事 項
1	日	
2	月	
3	火	
4	水	
5	木	
6	金	
7	土	
8	日	
9	月	
10	火	
11	水	
12	木	
13	金	
14	土	
15	日	
16	月	県外志願特例措置願受付
17	火	
18	水	
19	木	
20	金	
21	土	
22	日	
23	月	
24	火	
25	水	
26	木	
27	金	
28	土	
29	日	
30	月	

12 月		
日	曜	事 項
1	火	
2	水	
3	木	
4	金	
5	土	
6	日	入学願書受付
7	月	
8	火	↓
9	水	
10	木	
11	金	
12	土	
13	日	
14	月	
15	火	
16	水	
17	木	
18	金	
19	土	
20	日	
21	月	
22	火	
23	水	
24	木	
25	金	
26	土	
27	日	
28	月	
29	火	
30	水	
31	木	

1 月		
日	曜	事 項
1	金	
2	土	
3	日	
4	月	
5	火	
6	水	
7	木	
8	金	
9	土	県立中学校入学者選抜
10	日	
11	月	
12	火	
13	水	
14	木	
15	金	
16	土	選抜結果の通知
17	日	
18	月	入学確約書受理
19	火	
20	水	↓
21	木	
22	金	
23	土	
24	日	
25	月	
26	火	
27	水	
28	木	
29	金	
30	土	
31	日	

繰上合格者決定最終日は2月1日

(新)平成22年度県立中学校入学者選抜関係日程案(新型インフルエンザ対応)

11 月		
日	曜	事 項
1	日	
2	月	
3	火	
4	水	
5	木	
6	金	
7	土	
8	日	
9	月	
10	火	
11	水	
12	木	
13	金	
14	土	
15	日	
16	月	県外志願特例措置願受付
17	火	
18	水	
19	木	
20	金	
21	土	
22	日	
23	月	
24	火	
25	水	
26	木	
27	金	
28	土	
29	日	
30	月	

12 月		
日	曜	事 項
1	火	
2	水	
3	木	
4	金	
5	土	
6	日	入学願書受付
7	月	
8	火	↓
9	水	
10	木	
11	金	
12	土	
13	日	
14	月	追出願受付
15	火	
16	水	↓
17	木	
18	金	
19	土	
20	日	
21	月	
22	火	
23	水	
24	木	
25	金	
26	土	
27	日	
28	月	
29	火	
30	水	
31	木	

1 月		
日	曜	事 項
1	金	
2	土	
3	日	
4	月	
5	火	
6	水	
7	木	
8	金	
9	土	県立中学校入学者選抜
10	日	
11	月	
12	火	
13	水	
14	木	
15	金	
16	土	追検査・追面接
17	日	
18	月	
19	火	
20	水	
21	木	
22	金	
23	土	選抜結果の通知
24	日	
25	月	入学確約書受理
26	火	
27	水	↓
28	木	
29	金	
30	土	
31	日	

繰上合格者決定最終日は2月8日

5 平成22年度徳島県立中学校生徒募集選抜要項の新旧対照表

頁	旧	新 (新型インフルエンザ対応)
	<p>目次 (新設) 10 その他…………… 5</p> <p>書類様式 (新設)</p>	<p>目次 10 新型インフルエンザへの対応…………… 5 11 その他…………… 6</p> <p>書類様式 追検・追面談1 追検査・追面接願……………20</p>
1	平成22年度徳島県立中学校生徒募集選抜要項	平成22年度徳島県立中学校生徒募集選抜要項
4	<p>5 選抜結果の通知 各県立中学校長は、選抜の結果を、受検者には平成22年1月16日(土)に、小学校長には平成22年1月18日(月)に、それぞれ簡易書留郵便によって通知する。</p> <p>6 入学予定者の手続き (1) 入学確約書(様式6)の提出 ア 入学確約書の受付期間は、平成22年1月18日(月)から1月20日(水)までとする。なお、受付時間は午前9時から午後5時までとする。</p>	<p>5 選抜結果の通知 各県立中学校長は、選抜の結果を、受検者には平成22年1月23日(土)に、小学校長には平成22年1月25日(月)に、それぞれ簡易書留郵便によって通知する。</p> <p>6 入学予定者の手続き (1) 入学確約書(様式6)の提出 ア 入学確約書の受付期間は、平成22年1月25日(月)から1月27日(水)までとする。なお、受付時間は午前9時から午後5時までとする。</p>
5	<p>7 繰上合格者の決定 (2) 繰上合格者決定の時期 繰上合格者を決定する時期は、平成22年2月1日(月)までとする。</p> <p>9 適性検査の得点の開示 (1) 受付期間・受付時間 受付期間は、平成22年1月18日(月)から2月18日(木)までの1月間とする。</p>	<p>7 繰上合格者の決定 (2) 繰上合格者決定の時期 繰上合格者を決定する時期は、平成22年2月8日(月)までとする。</p> <p>9 適性検査の得点の開示 (1) 受付期間・受付時間 受付期間は、平成22年1月25日(月)から2月25日(木)までの1月間とする。</p>
6	(新設)	<p>10 新型インフルエンザへの対応 新型インフルエンザの感染拡大に対応するため、次の措置を行う。 (1) 追出願受付期間及び方法 ア 入学願書等の受付期間に、保護者がインフルエンザの症状があるなどの理由で出願できない場合等に備え、追出願受付期間を設定する。</p>

頁	旧	新 (新型インフルエンザ対応)										
		<p>イ 追出願受付期間は、平成21年12月14日(月)から12月16日(水)までとする。なお、受付時間は午前9時から午後5時までとし、最終日に限り正午までとする。</p> <p>ウ 出願は、保護者が、志願先県立中学校長に直接行うものとする。なお、郵送により出願する場合は、書留速達・親展で、12月16日(水)正午までに必着のこと。ただし、受付最終日の前日までの消印があるものは受け付ける。</p> <p>(2) 追検査及び追面接 適性検査及び面接の当日、志願者がインフルエンザの症状があるなどやむを得ない理由で欠席した場合、追検査をもって適性検査、追面接をもって面接に代えることができる。</p> <p>ア 受検手続き (7) 追検査及び追面接の受検を希望する場合、保護者は適性検査及び面接の当日午前10時までに志願先県立中学校に電話連絡を行い、1月12日(火)午後5時までに志願先県立中学校長に次の書類を提出し、承認を得るものとする。</p> <p>①追検査・追面接願(追検査・追面接様式1)</p> <p>②欠席した理由を証明する医師の診断書</p> <p>(イ) 県立中学校長は、追検査及び追面接の受検を承認する場合は、追検査・追面接受検承認書を発行する。</p> <p>(ウ) 追検査・追面接受検承認書の発行を受けた者は、追検査及び追面接の当日、受検票等とともに追検査・追面接受検承認書を持参する。</p> <p>イ 実施日及び会場 平成22年1月16日(土)に、志願先県立中学校・高等学校で実施する。</p> <p>ウ 日程</p> <table border="1" data-bbox="853 1720 1305 1989"> <tr> <td>受付</td> <td>8時30分～ 9時20分</td> </tr> <tr> <td>点呼・注意</td> <td>9時30分～ 9時45分</td> </tr> <tr> <td>検査Ⅰ</td> <td>10時00分～10時45分</td> </tr> <tr> <td>検査Ⅱ</td> <td>11時15分～12時00分</td> </tr> <tr> <td>面接</td> <td>13時00分～</td> </tr> </table>	受付	8時30分～ 9時20分	点呼・注意	9時30分～ 9時45分	検査Ⅰ	10時00分～10時45分	検査Ⅱ	11時15分～12時00分	面接	13時00分～
受付	8時30分～ 9時20分											
点呼・注意	9時30分～ 9時45分											
検査Ⅰ	10時00分～10時45分											
検査Ⅱ	11時15分～12時00分											
面接	13時00分～											

頁	旧	新 (新型インフルエンザ対応)
10	<p>10 その他</p> <p>14 様式4-2 選抜結果通知用封筒 (注意) 4 簡易書留郵便によって郵送するので、選抜結果通知日平成22年1月16日(土)には受検者又は家族の受け取りの署名又は押印が必要である。</p> <p>16 様式6 入学確約書 (注意) 2 入学予定者の保護者が、受検票を持参し、平成22年1月20日(水)午後5時までに志願先県立中学校長に直接提出する。</p> <p>20 (新設)</p> <p>22 生徒募集選抜に関するQ&A 目次 (新設)</p> <p>28 問15 選抜結果について、問い合わせはできませんか。</p> <p>答 選抜結果については、受検者本人宛に簡易書留郵便によって通知することになっています。受け取りの際には、受検者本人又はご家族の方の署名か押印が必要ですので、平成22年1月16日(土)は、受検者本人又はご家族の方が在宅する必要があります。 選抜結果については、受検者本人であることの確認ができないため、電話等による問い合わせはできません。</p>	<p>11 その他</p> <p>様式4-2 選抜結果通知用封筒 (注意) 4 簡易書留郵便によって郵送するので、選抜結果通知日平成22年1月23日(土)には受検者又は家族の受け取りの署名又は押印が必要である。</p> <p>様式6 入学確約書 (注意) 2 入学予定者の保護者が、受検票を持参し、平成22年1月27日(水)午後5時までに志願先県立中学校長に直接提出する。</p> <p>追検査・追面接様式1 追検査・追面接願</p> <p>生徒募集選抜に関するQ&A 目次 <u>新型インフルエンザへの対応について</u> 問18 <u>保護者がインフルエンザに感染し、入学願書等の受付期間に出願できない場合、どうすればよいですか。</u>…………… 30 問19 <u>子どもに、新型インフルエンザに感染すると重症化しやすい基礎疾患がある場合、どうすればよいですか。</u>…………… 30 問20 <u>適性検査及び面接の当日、インフルエンザの症状があり受検できない場合、どうすればよいですか。</u>…………… 30 問21 <u>追検査及び面接の会場と日程はどのようになっていますか。</u>…………… 31 問22 <u>追検査及び追面接受験者の選抜は、どのように行われるのでしょうか。</u>…………… 31</p> <p>問15 選抜結果について、問い合わせはできませんか。</p> <p>答 選抜結果については、受検者本人宛に簡易書留郵便によって通知することになっています。受け取りの際には、受検者本人又はご家族の方の署名か押印が必要ですので、平成22年1月23日(土)は、受検者本人又はご家族の方が在宅する必要があります。 選抜結果については、受検者本人であることの確認ができないため、電話等による問い合わせはできません。</p>

頁	旧	新 (新型インフルエンザ対応)
	<p>また、受検者が在籍する小学校には1月18日(月)に通知しますが、小学校への問い合わせもできません。</p>	<p>また、受検者が在籍する小学校には1月25日(月)に通知しますが、小学校への問い合わせもできません。</p>
29	<p>問16 入学手続きは、具体的にどのようにするのですか。</p>	<p>問16 入学手続きは、具体的にどのようにするのですか。</p>
	<p>答 入学確約書の提出と市町村教育委員会への届出が必要になります。</p> <p>(1) 入学確約書の提出</p> <p>① 入学確約書の受付期間は、平成22年1月18日(月)から1月20日(水)までの間で、受付時間は午前9時から午後5時までです。</p>	<p>答 入学確約書の提出と市町村教育委員会への届出が必要になります。</p> <p>(1) 入学確約書の提出</p> <p>① 入学確約書の受付期間は、平成22年1月25日(月)から1月27日(水)までの間で、受付時間は午前9時から午後5時までです。</p>
30	<p>(新設)</p>	<p>新型インフルエンザへの対応について</p> <p>問18 保護者がインフルエンザに感染し、入学願書等の受付期間に出願できない場合、どうすればよいですか。</p> <p>答 平成21年12月6日(日)から12月8日(火)までの入学願書等の受付期間に、保護者の方がインフルエンザの症状があるなどの理由で出願できない場合等に備え、<u>追出願受付期間を設けますので、この期間に出願してください。</u></p> <p>① <u>入学願書等の受付期間を厳守してください。</u></p> <p><u>追出願受付期間は、平成21年12月14日(月)から16日(水)までです。</u></p> <p><u>受付時間は、午前9時から午後5時までですが、最終日(16日)に限り正午までですので注意してください。</u></p> <p><u>なお、受付場所は、志願先の県立中学校・高等学校です。</u></p> <p>② <u>郵送による出願の場合は、入学願書等は、書留速達・親展とし、追出願受付期間内で早めに着くように郵送してください。</u></p> <p><u>なお、追出願受付期間の最終日の前日(12月15日)までの消印のあるものが有効となりますので、注意してください。</u></p> <p><u>また、受検票の送付のため、返信用封筒(定型封筒 [長形3号235mm×120mm] に宛先を書き、簡易書留として380円切手を貼付する。)を用意してください。</u></p> <p>③ <u>その他、出願における注意事項に関しては、問6の答(25ページ)を参照してください。</u></p>

頁	旧	新 (新型インフルエンザ対応)
		<p data-bbox="837 219 1428 336"><u>問19 子どもに、新型インフルエンザに感染すると重症化しやすい基礎疾患がある場合、どうすればよいですか。</u></p> <p data-bbox="826 376 1444 654"><u>答 適性検査や面接を受検するに当たって、慢性呼吸疾患、慢性心疾患、糖尿病などの代謝性疾患、腎機能障害、ステロイド内服などによる免疫機能不全等新型インフルエンザに感染した場合重症化しやすいとされている基礎疾患がある場合は、出願時に特別措置願（様式5）を提出すれば、別室で受検できるようにします。</u></p> <p data-bbox="837 734 1428 851"><u>問20 適性検査及び面接の当日、インフルエンザの症状があり受検できない場合、どうすればよいですか。</u></p> <p data-bbox="826 900 1444 974"><u>答 次の手続きを行い、県立中学校長より承認されれば、追検査及び追面接を受検できます。</u></p> <p data-bbox="853 981 1444 1176"><u>① 保護者の方が、平成22年1月9日（土）の適性検査及び面接の当日午前10時までに、志願先県立中学校に電話連絡を行ってください。その際、受検番号、氏名、在籍小学校を告げ、症状等について説明してください。</u></p> <p data-bbox="853 1182 1444 1377"><u>② 保護者の方が、1月12日（火）午後5時までに志願先県立中学校長に、追検査・追面接願（追検査・追面接様式1）と欠席した理由を証明する医師の診断書を提出してください。</u></p> <p data-bbox="853 1384 1444 1496"><u>③ 県立中学校長により、追検査及び追面接の受検が承認された場合は、追検査・追面接受検承認書が発行されます。</u></p> <p data-bbox="853 1503 1444 1657"><u>④ 追検査・追面接受検承認書の発行を受けた志願者は、追検査・追面接当日に受検票等とともに追検査・追面接受検承認書を持参してください。</u></p> <p data-bbox="837 1742 1428 1818"><u>問21 追検査及び追面接の会場と日程はどのようになっていますか。</u></p> <p data-bbox="826 1863 1444 2020"><u>答 追検査及び追面接の会場は、志願先県立中学校・高等学校です。実施日は平成22年1月16日（土）で、日程（時間割）は1月9日（土）に実施する適性検査及び面接当日と同じです。</u></p>

頁	旧	新（新型インフルエンザ対応）																																																												
		<p>問22 <u>追検査及び追面接受検者の選抜は、どのように行われるのでしょうか。</u></p>																																																												
		<p>答 <u>追検査をもって適性検査、追面接をもって面接に代えることができることから、各県立中学校長は、調査書、追検査の成績及び追面接の結果を資料として、総合的に選抜することになります。</u></p>																																																												
	日程表	日程表																																																												
	<table border="1"> <thead> <tr> <th>事項</th> <th>期限（期間）</th> <th>提出先等</th> </tr> </thead> <tbody> <tr> <td>県外志願特別措置願の提出</td> <td>11月16日(月)から 11月19日(木)正午まで</td> <td>徳島県教育委員会 会学校政策課</td> </tr> <tr> <td>入学願書等の受付</td> <td>12月6日(日)から 12月8日(火)正午まで</td> <td>志願先県立中学校長</td> </tr> <tr> <td>(新設)</td> <td>(新設)</td> <td>(新設)</td> </tr> <tr> <td>適性検査・面接の実施</td> <td>1月9日(土)</td> <td>志願先県立中学校・高等学校</td> </tr> <tr> <td>(新設)</td> <td>(新設)</td> <td>(新設)</td> </tr> <tr> <td>選抜結果の通知</td> <td>1月16日(土)</td> <td>受検者</td> </tr> <tr> <td>入学確約書の提出</td> <td>1月18日(月)から 1月20日(水)まで</td> <td>志願先県立中学校長</td> </tr> <tr> <td>繰上合格者決定の期限</td> <td>2月1日(月)まで</td> <td>受検者</td> </tr> <tr> <td>適性検査の得点の開示</td> <td>1月18日(月)から 2月18日(木)まで ただし、土曜日、日曜日、祝日及び2月4日(木)を除く。</td> <td>志願先県立中学校・高等学校</td> </tr> </tbody> </table>	事項	期限（期間）	提出先等	県外志願特別措置願の提出	11月16日(月)から 11月19日(木)正午まで	徳島県教育委員会 会学校政策課	入学願書等の受付	12月6日(日)から 12月8日(火)正午まで	志願先県立中学校長	(新設)	(新設)	(新設)	適性検査・面接の実施	1月9日(土)	志願先県立中学校・高等学校	(新設)	(新設)	(新設)	選抜結果の通知	1月16日(土)	受検者	入学確約書の提出	1月18日(月)から 1月20日(水)まで	志願先県立中学校長	繰上合格者決定の期限	2月1日(月)まで	受検者	適性検査の得点の開示	1月18日(月)から 2月18日(木)まで ただし、土曜日、日曜日、祝日及び2月4日(木)を除く。	志願先県立中学校・高等学校	<table border="1"> <thead> <tr> <th>事項</th> <th>期限（期間）</th> <th>提出先等</th> </tr> </thead> <tbody> <tr> <td>県外志願特別措置願の提出</td> <td>11月16日(月)から 11月19日(木)正午まで</td> <td>徳島県教育委員会 会学校政策課</td> </tr> <tr> <td>入学願書等の受付</td> <td>12月6日(日)から 12月8日(火)正午まで</td> <td>志願先県立中学校長</td> </tr> <tr> <td><u>入学願書等の受付</u> <u>(追出願受付)</u></td> <td><u>12月14日(月)から</u> <u>12月16日(水)正午まで</u></td> <td><u>志願先県立中学校長</u></td> </tr> <tr> <td>適性検査・面接の実施</td> <td>1月9日(土)</td> <td>志願先県立中学校・高等学校</td> </tr> <tr> <td><u>追検査・追面接の実施</u></td> <td><u>1月16日(土)</u></td> <td><u>志願先県立中学校・高等学校</u></td> </tr> <tr> <td>選抜結果の通知</td> <td>1月23日(土)</td> <td>受検者</td> </tr> <tr> <td>入学確約書の提出</td> <td>1月25日(月)から 1月27日(水)まで</td> <td>志願先県立中学校長</td> </tr> <tr> <td>繰上合格者決定の期限</td> <td>2月8日(月)まで</td> <td>受検者</td> </tr> <tr> <td>適性検査の得点の開示</td> <td>1月25日(月)から 2月25日(木)まで ただし、土曜日、日曜日、祝日及び2月4日(木)を除く。</td> <td>志願先県立中学校・高等学校</td> </tr> </tbody> </table>	事項	期限（期間）	提出先等	県外志願特別措置願の提出	11月16日(月)から 11月19日(木)正午まで	徳島県教育委員会 会学校政策課	入学願書等の受付	12月6日(日)から 12月8日(火)正午まで	志願先県立中学校長	<u>入学願書等の受付</u> <u>(追出願受付)</u>	<u>12月14日(月)から</u> <u>12月16日(水)正午まで</u>	<u>志願先県立中学校長</u>	適性検査・面接の実施	1月9日(土)	志願先県立中学校・高等学校	<u>追検査・追面接の実施</u>	<u>1月16日(土)</u>	<u>志願先県立中学校・高等学校</u>	選抜結果の通知	1月23日(土)	受検者	入学確約書の提出	1月25日(月)から 1月27日(水)まで	志願先県立中学校長	繰上合格者決定の期限	2月8日(月)まで	受検者	適性検査の得点の開示	1月25日(月)から 2月25日(木)まで ただし、土曜日、日曜日、祝日及び2月4日(木)を除く。	志願先県立中学校・高等学校
事項	期限（期間）	提出先等																																																												
県外志願特別措置願の提出	11月16日(月)から 11月19日(木)正午まで	徳島県教育委員会 会学校政策課																																																												
入学願書等の受付	12月6日(日)から 12月8日(火)正午まで	志願先県立中学校長																																																												
(新設)	(新設)	(新設)																																																												
適性検査・面接の実施	1月9日(土)	志願先県立中学校・高等学校																																																												
(新設)	(新設)	(新設)																																																												
選抜結果の通知	1月16日(土)	受検者																																																												
入学確約書の提出	1月18日(月)から 1月20日(水)まで	志願先県立中学校長																																																												
繰上合格者決定の期限	2月1日(月)まで	受検者																																																												
適性検査の得点の開示	1月18日(月)から 2月18日(木)まで ただし、土曜日、日曜日、祝日及び2月4日(木)を除く。	志願先県立中学校・高等学校																																																												
事項	期限（期間）	提出先等																																																												
県外志願特別措置願の提出	11月16日(月)から 11月19日(木)正午まで	徳島県教育委員会 会学校政策課																																																												
入学願書等の受付	12月6日(日)から 12月8日(火)正午まで	志願先県立中学校長																																																												
<u>入学願書等の受付</u> <u>(追出願受付)</u>	<u>12月14日(月)から</u> <u>12月16日(水)正午まで</u>	<u>志願先県立中学校長</u>																																																												
適性検査・面接の実施	1月9日(土)	志願先県立中学校・高等学校																																																												
<u>追検査・追面接の実施</u>	<u>1月16日(土)</u>	<u>志願先県立中学校・高等学校</u>																																																												
選抜結果の通知	1月23日(土)	受検者																																																												
入学確約書の提出	1月25日(月)から 1月27日(水)まで	志願先県立中学校長																																																												
繰上合格者決定の期限	2月8日(月)まで	受検者																																																												
適性検査の得点の開示	1月25日(月)から 2月25日(木)まで ただし、土曜日、日曜日、祝日及び2月4日(木)を除く。	志願先県立中学校・高等学校																																																												

※ 様式等については省略