

資料 2

○ 進学関係

1 四国4県の大学等進学率の比較 (徳島県の四国内での順位, ①1位, ②2位, ③3位) (文部科学省 学校基本調査による)

| 年度<br>順位 | H16  | H17  | H18  | H19  | H20  | H21  | H22  | H23  | H24  | H25  |
|----------|------|------|------|------|------|------|------|------|------|------|
|          | ②    | ②    | ②    | ②    | ②    | ①    | ①    | ①    | ②    | ①    |
| 徳島       | 47.9 | 49.3 | 50.0 | 50.9 | 51.9 | 54.3 | 52.9 | 53.0 | 49.6 | 50.4 |
| 香川       | 46.4 | 47.0 | 48.9 | 50.2 | 51.6 | 50.2 | 51.8 | 51.1 | 49.0 | 49.3 |
| 愛媛       | 49.1 | 49.5 | 50.5 | 51.5 | 52.5 | 51.9 | 52.1 | 52.7 | 50.8 | 50.4 |
| 高知       | 39.5 | 40.7 | 40.8 | 42.0 | 44.9 | 43.6 | 43.9 | 45.4 | 44.7 | 44.4 |
| 全国       | 45.3 | 47.3 | 49.3 | 51.2 | 52.8 | 53.9 | 54.3 | 54.4 | 53.5 | 53.2 |

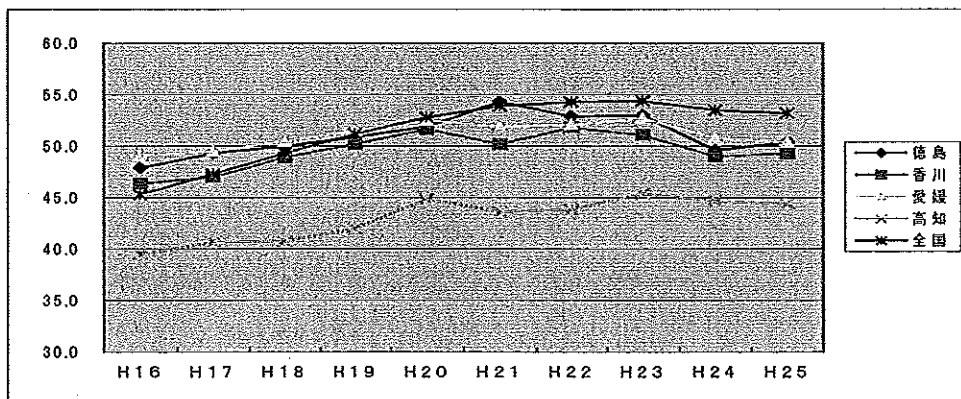

2 県外大学・短大への進学率

(徳島県 高等学校卒業後の進路状況調査による)

|       | H16  | H17  | H18  | H19  | H20  | H21  | H22  | H23  | H24  | H25  |
|-------|------|------|------|------|------|------|------|------|------|------|
| 県外進学率 | 60.3 | 57.8 | 60.0 | 61.2 | 62.9 | 61.8 | 59.7 | 61.5 | 58.5 | 57.8 |
| 前年比   | +0.4 | -2.5 | +2.2 | +1.2 | +1.7 | -1.1 | -2.1 | +1.8 | -3.0 | -0.7 |

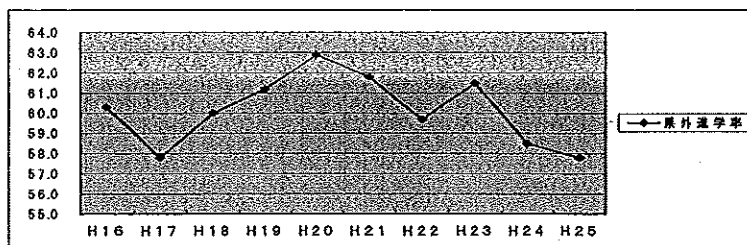

※ 大学・短大に進学した者の中で、県外に進学した割合

3 大学・短大分野別進学状況

(徳島県 高等学校卒業後の進路状況調査による)

大学

※ 通信制高校からの進学者4名含む

| 分類 | 1       | 2   | 3      | 4   | 5   | 6   | 7  | 8  | 9   | 10  | 11  | 12 | 13  | 14  | 15  | 16  | 17  | 18   |     |      |    |
|----|---------|-----|--------|-----|-----|-----|----|----|-----|-----|-----|----|-----|-----|-----|-----|-----|------|-----|------|----|
|    | 文学・外国語学 | 法学  | 経済・経営学 | 商学  | 社会学 | 理学  | 工学 | 農学 | 水産学 | 医学  | 歯学  | 薬学 | 看護学 | 保健学 | 栄養学 | 商船学 | 家政学 | 生活科学 | 体育学 | 教員養成 | 芸術 |
| 人数 | 390     | 153 | 454    | 113 | 118 | 467 | 86 | 40 | 19  | 108 | 249 | 63 | 0   | 237 | 50  | 210 | 68  | 182  |     |      |    |
| 順位 | 3       | 8   | 2      | 10  | 9   | 1   | 12 | 16 | 17  | 11  | 4   | 14 | 18  | 5   | 15  | 6   | 13  | 7    |     |      |    |

短期大学

| 分類 | 1       | 2  | 3      | 4  | 5   | 6  | 7  | 8  | 9   | 10 | 11 | 12 | 13  | 14  | 15  | 16  | 17  | 18   |     |      |    |
|----|---------|----|--------|----|-----|----|----|----|-----|----|----|----|-----|-----|-----|-----|-----|------|-----|------|----|
|    | 文学・外国語学 | 法学 | 経済・経営学 | 商学 | 社会学 | 理学 | 工学 | 農学 | 水産学 | 医学 | 歯学 | 薬学 | 看護学 | 保健学 | 栄養学 | 商船学 | 家政学 | 生活科学 | 体育学 | 教員養成 | 芸術 |
| 人数 | 21      | 1  | 51     | 11 | 0   | 28 | 1  | 1  | 0   | 0  | 10 | 9  | 0   | 86  | 0   | 69  | 19  | 12   |     |      |    |
| 順位 | 5       | 11 | 3      | 8  | 14  | 4  | 11 | 11 | 14  | 14 | 9  | 10 | 14  | 1   | 14  | 2   | 6   | 7    |     |      |    |

# ○ 就職関係

## 1 四国4県の就職率の比較 (徳島県の四国内での順位, ①1位, ②2位)

(文部科学省 学校基本調査による)

| 就職年度 | 平成23年度  |         |         | 平成24年度  |         |         | 平成25年度  |         |         |
|------|---------|---------|---------|---------|---------|---------|---------|---------|---------|
|      | 男子<br>① | 女子<br>② | 全体<br>② | 男子<br>① | 女子<br>② | 全体<br>① | 男子<br>① | 女子<br>② | 全体<br>① |
| 徳島   | 25.8    | 14.5    | 20.3    | 29.4    | 15.9    | 22.7    | 27.4    | 15.9    | 21.7    |
| 香川   | 21.0    | 12.4    | 16.8    | 23.3    | 13.9    | 18.6    | 23.3    | 14.3    | 18.8    |
| 愛媛   | 24.2    | 16.7    | 20.6    | 24.7    | 17.3    | 21.1    | 25.2    | 17.8    | 21.6    |
| 高知   | 22.6    | 9.9     | 16.3    | 22.1    | 11.1    | 16.6    | 23.0    | 12.2    | 17.8    |

男子

女子

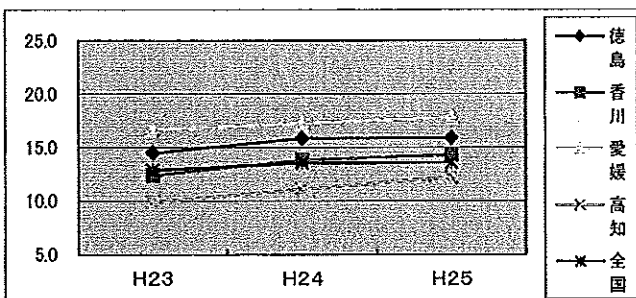
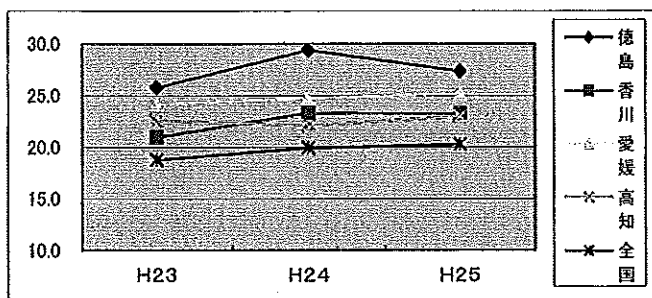

## 2 県外就職率

(文部科学省 学校基本調査による)

| 就職年度  | H16   | H17   | H18   | H19   | H20   | H21   | H22   | H23   | H24   | H25   |
|-------|-------|-------|-------|-------|-------|-------|-------|-------|-------|-------|
| 就職者数  | 1,775 | 1,696 | 1,606 | 1,658 | 1,580 | 1,465 | 1,345 | 1,377 | 1,512 | 1,446 |
| 県内    | 1,374 | 1,296 | 1,162 | 1,172 | 1,087 | 1,002 | 975   | 1,018 | 1,174 | 1,146 |
| 県外    | 401   | 400   | 444   | 486   | 493   | 463   | 370   | 359   | 338   | 300   |
| 県外就職率 | 22.6  | 23.6  | 27.6  | 29.3  | 31.2  | 31.6  | 27.5  | 26.1  | 22.4  | 20.7  |
| 前年比   | -1.1  | +1.0  | +4.0  | +1.7  | +1.9  | +0.4  | -4.1  | -1.4  | -3.7  | -1.7  |

※ 就職進学者2名を含む

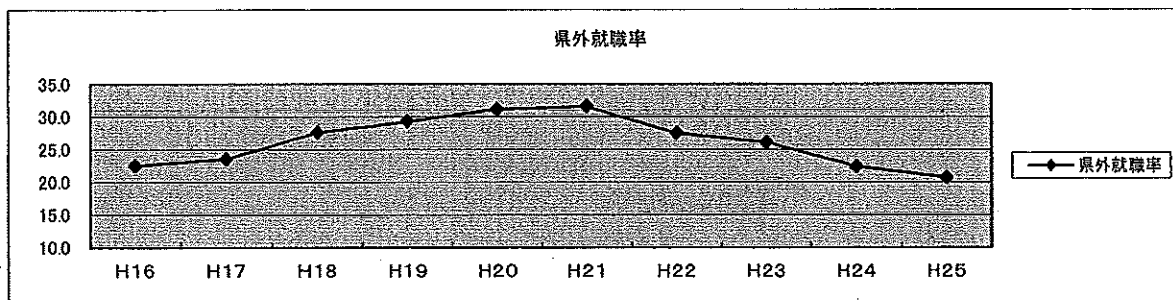

### 3 産業分類別就職者数

(文部科学省 学校基本調査による)

|                   | 県内    |       |    | 県外  |       |    | 合計    |       |    |
|-------------------|-------|-------|----|-----|-------|----|-------|-------|----|
|                   | 人数    | 割合    | 順位 | 人数  | 割合    | 順位 | 人数    | 割合    | 順位 |
| 農業、林業             | 16    | 1.40  | 11 | 0   | 0.00  | 15 | 16    | 1.11  | 12 |
| 漁業                | 0     | 0.00  | 19 | 0   | 0.00  | 15 | 0     | 0.00  | 19 |
| 鉱業、採石業、砂利採取業      | 0     | 0.00  | 19 | 0   | 0.00  | 15 | 0     | 0.00  | 19 |
| 建設業               | 80    | 6.98  | 4  | 13  | 4.33  | 6  | 93    | 6.43  | 4  |
| 製造業               | 484   | 42.23 | 1  | 125 | 41.67 | 1  | 609   | 42.12 | 1  |
| 電気・ガス・熱供給・水道業     | 14    | 1.22  | 12 | 3   | 1.00  | 13 | 17    | 1.18  | 11 |
| 情報通信業             | 21    | 1.83  | 10 | 3   | 1.00  | 13 | 24    | 1.66  | 10 |
| 運輸業、郵便業           | 24    | 2.09  | 8  | 24  | 8.00  | 4  | 48    | 3.32  | 7  |
| 卸売業、小売業           | 193   | 16.84 | 2  | 16  | 5.33  | 5  | 209   | 14.45 | 2  |
| 金融業・保険業           | 7     | 0.61  | 15 | 0   | 0.00  | 15 | 7     | 0.48  | 17 |
| 不動産業、物品賃貸業        | 4     | 0.35  | 18 | 4   | 1.33  | 11 | 8     | 0.55  | 16 |
| 学術研究、専門・技術サービス業   | 10    | 0.87  | 14 | 4   | 1.33  | 11 | 14    | 0.97  | 13 |
| 宿泊業、飲食サービス業       | 58    | 5.06  | 5  | 30  | 10.00 | 3  | 88    | 6.09  | 6  |
| 生活関連サービス業、娯楽業     | 23    | 2.01  | 9  | 13  | 4.33  | 6  | 36    | 2.49  | 8  |
| 教育、学習支援業          | 6     | 0.52  | 16 | 0   | 0.00  | 15 | 6     | 0.41  | 18 |
| 医療、福祉             | 116   | 10.12 | 3  | 5   | 1.67  | 9  | 121   | 8.37  | 3  |
| 複合サービス事業          | 12    | 1.05  | 13 | 0   | 0.00  | 15 | 12    | 0.83  | 14 |
| サービス業(他に分類されないもの) | 29    | 2.53  | 7  | 5   | 1.67  | 9  | 34    | 2.35  | 9  |
| 公務(他に分類されるものを除く)  | 43    | 3.75  | 6  | 49  | 16.33 | 2  | 92    | 6.36  | 5  |
| 左記以外の者            | 6     | 0.52  | 16 | 6   | 2.00  | 8  | 12    | 0.83  | 14 |
| 計                 | 1,146 | 100   |    | 300 | 100   |    | 1,446 | 100   |    |