

保証概況（平成27年7月）

1. 7月の保証概況
2. 保証実績月別推移
3. 制度別保証状況
4. 業種別保証状況
5. 業種別代弁状況
6. 信用保証実績の推移

平成27年8月21日

 徳島県信用保証協会

7月の保証概況

◆ 事業概況

7月の各項目における対前年同月比は、保証申込 156.10%、保証承諾 155.04%、代位弁済 275.78%、7月末の保証債務残高 96.48%となりました。当年度中の対前年同期比は、保証申込 126.11%、保証承諾 130.34%、代位弁済 70.22%となりました。

(単位：百万円、%)

	7月中			7月末		
	件数	金額	前年同月比	件数	金額	前年同期比
保証申込	449	4,876	156.10	1,767	18,267	126.11
保証承諾	420	4,549	155.04	1,682	17,376	130.34
保証債務残高	-	-	-	16,189	140,523	96.48
代位弁済	26	317	275.78	58	499	70.22

◆ 保証承諾 (構成比)

◎制度別	<p>当月中：県経済変動対策資金 25.88%、県セーフティネット資金 16.50%、県短期事業資金 15.17%、特定社債 3.52%、県小口資金 2.68%</p> <p>当年度中：県経済変動対策資金 24.62%、県短期事業資金 17.36%、県セーフティネット資金 13.08%、県経営安定借換資金 3.53%、県小口資金 2.99%</p>
◎業種別	<p>当月中：建設業 25.63%、製造業 20.72%、小売業 15.88%、サービス業 12.06%、卸売業 11.65%</p> <p>当年度中：建設業 25.06%、製造業 19.13%、小売業 15.58%、卸売業 14.81%、サービス業 13.35%</p>
◎金融機関別	<p>当月中：阿波銀行 49.73%、徳島銀行 23.79%、四国銀行 15.59%、徳島信用金庫 4.41%、百十四銀行 2.11%</p> <p>当年度中：阿波銀行 52.49%、徳島銀行 23.20%、四国銀行 10.36%、徳島信用金庫 7.09%、香川銀行 1.53%</p>

◆ 代位弁済 (構成比)

◎金融機関別	<p>当月中：阿波銀行 91.41%、徳島銀行 5.66%、商工組合中央金庫 2.46%、徳島信用金庫 0.47%</p> <p>当年度中：阿波銀行 87.85%、徳島銀行 8.07%、徳島信用金庫 2.51%、商工組合中央金庫 1.57%</p>
◎業種別	<p>当月中：製造業 32.92%、卸売業 29.60%、サービス業 24.50%、建設業 6.83%、飲食店 5.03%</p> <p>当年度中：製造業 27.48%、卸売業 25.08%、建設業 18.29%、サービス業 17.18%、飲食店 7.56%</p>

保証実績月別推移

●保証承諾

(単位:百万円、%)

月	25年度			26年度			27年度		
	件数	金額	前年比	件数	金額	前年比	件数	金額	前年比
4	357	3,249	92.53	307	2,520	77.57	384	3,977	157.81
5	488	4,617	118.45	402	3,366	72.90	395	3,689	109.60
6	476	5,042	105.78	440	4,511	89.47	483	5,161	114.41
7	426	4,382	86.93	332	2,934	66.96	420	4,549	155.04
8	375	4,199	92.04	334	3,193	76.04			
9	424	4,955	95.56	408	3,751	75.70			
10	309	3,184	61.90	412	3,989	125.27			
11	371	4,142	93.45	338	3,407	82.25			
12	461	4,979	83.90	456	4,622	92.84			
1	287	2,803	114.83	307	2,731	97.44			
2	310	3,276	100.90	347	3,578	109.22			
3	432	4,576	84.90	428	4,820	105.34			
合計	4,716	49,403	92.25	4,511	43,423	87.89	1,682	17,376	130.34

●保証債務残高

(単位:百万円、%)

月	25年度			26年度			27年度		
	件数	金額	前年比	件数	金額	前年比	件数	金額	前年比
4	17,000	154,631	95.77	16,449	147,860	95.62	16,270	141,295	95.56
5	16,864	153,556	95.96	16,420	146,825	95.62	16,201	140,610	95.77
6	16,806	153,383	96.29	16,441	146,283	95.37	16,197	140,596	96.11
7	16,763	153,410	96.57	16,431	145,656	94.95	16,189	140,523	96.48
8	16,706	153,110	96.35	16,434	144,842	94.60			
9	16,669	152,714	96.41	16,439	144,564	94.66			
10	16,656	152,334	96.32	16,446	143,663	94.31			
11	16,553	151,142	95.89	16,418	143,851	95.18			
12	16,508	151,123	95.64	16,428	144,017	95.30			
1	16,514	150,551	95.92	16,391	142,901	94.92			
2	16,489	150,057	96.40	16,374	142,566	95.01			
3	16,521	149,618	96.34	16,362	142,768	95.42			
平均	16,671	152,136	96.15	16,419	144,650	95.08	16,214	140,756	95.98

●代位弁済

(単位:百万円、%)

月	25年度			26年度			27年度		
	件数	金額	前年比	件数	金額	前年比	件数	金額	前年比
4	17	114	77.00	28	141	122.80	12	57	40.88
5	26	204	84.89	15	127	62.17	14	87	68.73
6	24	291	119.87	38	328	112.78	6	37	11.32
7	30	133	29.76	23	115	86.55	26	317	275.78
8	30	216	86.03	16	154	71.61			
9	15	47	17.34	20	195	411.34			
10	18	155	45.72	21	65	41.75			
11	48	742	243.90	21	74	10.03			
12	17	93	78.41	19	168	180.37			
1	15	86	1,401.35	15	125	145.84			
2	39	297	77.38	25	304	102.31			
3	20	183	140.43	21	113	61.85			
合計	299	2,562	88.82	262	1,910	74.54	58	499	70.22

(億円) 保証承諾

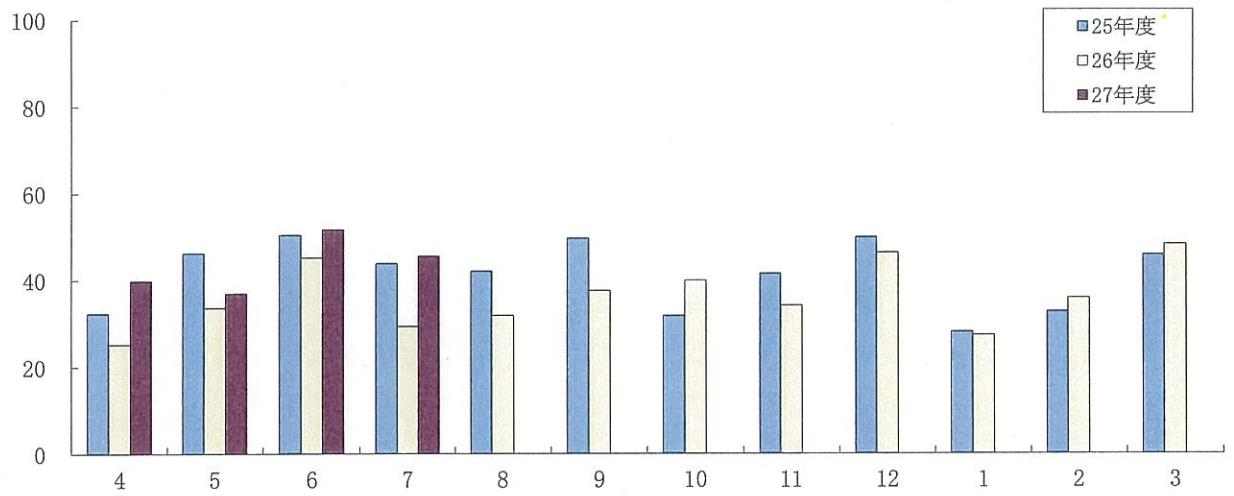

(億円) 保証債務残高

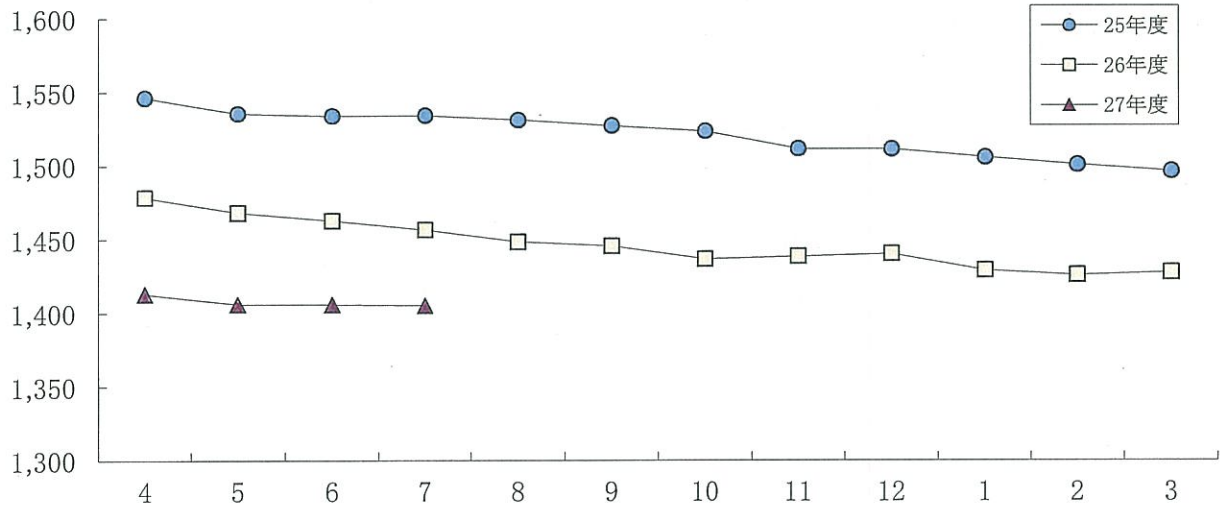

(億円) 代位弁済

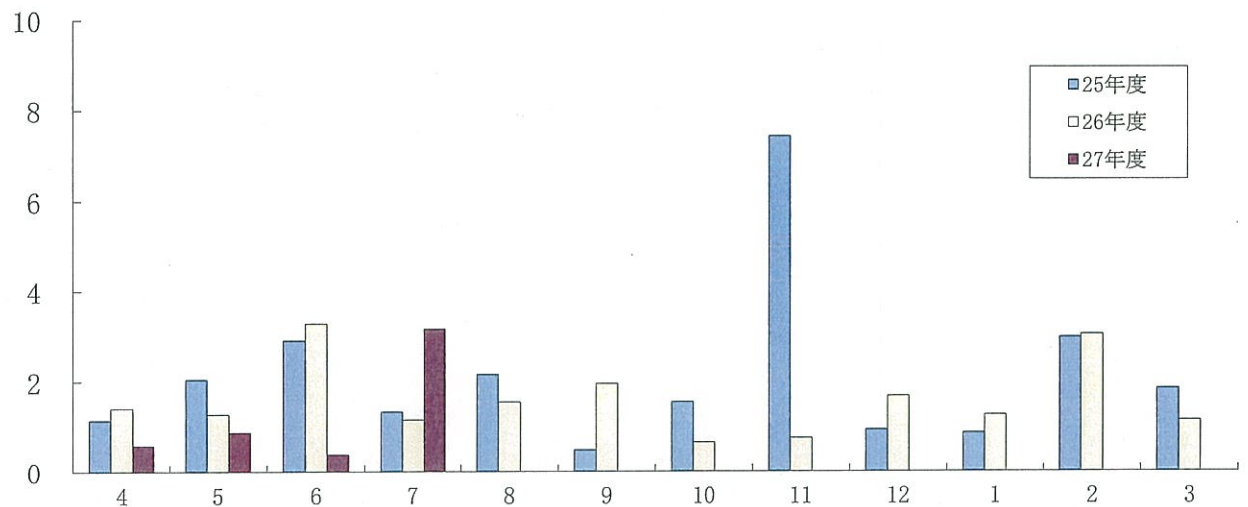

当月中保証		当年度中保証				区 分	保証債務残高				
件数	金額	件数	金額	構成比	前年比		件数	金額	構成比	前年比	
87	1,145,950	341	4,824,805	27.77	95.32	一 般 保 証	4,693	49,333,251	35.11	94.48	
12	34,160	35	105,160	0.61	73.74	徳 島 県 振 興	303	710,545	0.51	118.97	
38	121,950	156	519,010	2.99	141.57		創 業 者 無 担 保 小 口	1,191	2,365,621	1.68	140.60
0	0	1	15,000	0.09	30.00		あ わ の 輝 き 産 業 育 成 新 事 業 チ ャ レ ン ジ 資 金	10	108,959	0.08	88.73
0	0	0	0	-	-		長 期 設 備	6	47,517	0.03	67.28
5	63,500	17	292,500	1.68	149.33		セ ー フ テ ィ ネ ッ ト	143	2,348,603	1.67	153.86
28	750,500	113	2,273,498	13.08	243.26		経 済 変 動 対 策	5,320	45,868,669	32.64	80.97
78	1,177,000	310	4,277,700	24.62	203.58		経 営 安 定 借 換	1,381	13,085,981	9.31	189.57
16	107,973	62	613,864	3.53	153.21		地 震 防 災 対 策	499	3,939,824	2.80	128.15
1	20,000	3	79,000	0.45	151.92		土 砂 災 害 減 災 対 策	28	429,642	0.31	104.51
0	0	0	0	-	-		災 害 対 策	0	0	-	-
0	0	0	0	-	-		緊 急 災 害 特 別	22	191,643	0.14	-
0	0	0	0	-	-		一 般	17	45,333	0.03	-
4	70,000	17	129,000	0.74	36.14		短 期 事 業	445	1,868,311	1.33	84.64
131	689,890	529	3,015,838	17.36	123.19		1,060	5,720,571	4.07	106.87	
0	0	0	0	-	-	徳 島 県 は ぐ く み 事 業 所	0	0	-	-	
0	0	0	0	-	-	徳 島 県 環 境 保 全 施 設 整 備 等	1	7,400	0.01	64.01	
0	0	9	132,000	0.76	88.89	徳 島 県 自 然 エ ネ ル ギ ー 立 県 と く し ま 推 進	66	1,326,576	0.94	180.33	
0	0	0	0	-	-	徳 島 県 優 良 産 業 廃 棄 物 処 理 業 者 育 成	0	0	-	-	
1	16,000	1	16,000	0.09	100.00	そ の 他 の 徳 島 県 制 度	61	367,849	0.26	77.26	
0	0	0	0	-	-	徳 島 市 小 口	15	20,123	0.01	65.01	
0	0	0	0	-	-	徳 島 市 中 小 企 業 振 興	3	3,969	0.00	78.42	
0	0	0	0	-	-	徳 島 市 経 済 変 動 対 策	51	394,485	0.28	71.44	
0	0	0	0	-	-	徳 島 市 起 業 家 育 成	2	6,310	0.00	80.18	
0	0	0	0	-	-	阿 南 市 小 口	3	4,928	0.00	77.14	
0	0	0	0	-	-	阿 南 市 経 済 変 動 対 策 特 別	0	0	-	-	
0	0	0	0	-	-	小 松 島 市 小 口	1	750	0.00	18.45	
0	0	0	0	-	-	そ の 他 の 市 制 度	9	16,854	0.01	55.76	
4	30,000	19	150,500	0.87	99.34	根 保 証	76	745,390	0.53	82.71	
2	33,000	3	36,000	0.21	32.14	当 座 貸 越	19	500,572	0.36	77.87	
1	3,000	32	143,000	0.82	118.18	カ ー ド 口 ー ン	161	770,076	0.55	94.92	
0	0	0	0	-	-	長 期 経 営	8	128,831	0.09	79.71	
0	0	1	2,000	0.01	44.44	全 国 小 口	12	27,157	0.02	82.12	
0	0	0	0	-	-	全 国 緊 急	203	2,018,664	1.44	80.94	
0	0	0	0	-	-	東 日 本 大 震 災 復 興 緊 急	6	27,060	0.02	88.91	
3	38,280	8	98,280	0.57	351.00	経 営 力 強 化 保 証	22	431,683	0.31	140.44	
0	0	0	0	-	-	経 営 者 保 証 ガ イ ド ラ イ ン 対 応 保 証	1	15,095	0.01	64.74	
1	20,000	1	20,000	0.12	100.00	経 営 安 定 関 連	173	2,601,917	1.85	83.42	
0	0	0	0	-	-	金 融 環 境 変 化	16	69,617	0.05	78.07	
5	27,500	16	73,400	0.42	103.60	創 業 関 連	86	310,930	0.22	228.95	
0	0	0	0	-	-	創 業 等 関 連	5	23,049	0.02	116.60	
1	40,000	3	159,200	0.92	105.85	A B L	13	441,805	0.31	103.95	
0	0	0	0	-	-	事 業 再 生 計 画 実 施 関 連 保 証	2	45,502	0.03	113.76	
2	160,000	5	400,000	2.30	250.00	特 定 社 債	53	4,065,600	2.89	111.14	
0	0	0	0	-	-	そ の 他 の 協 会 制 度	3	86,268	0.06	91.52	
420	4,548,703	1,682	17,375,755	100.00	130.34	合 計	16,189	140,522,929	100.00	96.48	

当月中保証		当年度中保証				区 分	保証債務残高			
件数	金額	件数	金額	構成比	前年比		件数	金額	構成比	前年比
77	942,690	301	3,323,803	19.13	155.35	製 造 業	2,914	29,462,963	20.97	95.00
17	230,000	67	718,600	4.14	117.32	食 料 品 工 業	643	7,203,617	5.13	98.37
2	11,500	20	127,500	0.73	116.01	織 維 品 工 業	237	1,931,303	1.37	90.92
5	39,100	29	479,950	2.76	261.27	木 材 ・ 木 製 品 工 業	250	2,806,347	2.00	97.09
13	119,000	51	384,316	2.21	138.24	家 具 ・ 建 具 工 業	428	3,808,498	2.71	94.84
0	0	2	13,000	0.07	130.00	紙 工 業	28	290,771	0.21	98.61
0	0	0	0	-	-	製 版 ・ 製 本 業	5	19,480	0.01	78.90
1	10,000	1	10,000	0.06	-	化 学 工 業	13	214,258	0.15	87.77
0	0	0	0	-	-	石 油 ・ 石 炭 製 品 工 業	1	599	0.00	13.07
1	4,000	5	90,000	0.52	152.54	ゴ ム ・ プ ラ ス チ ッ ク 工 業	56	735,119	0.52	95.88
1	10,000	2	30,000	0.17	108.41	ゴ ム 製 品 製 造 業	10	101,911	0.07	108.72
2	14,000	5	98,000	0.56	445.45	皮 革 工 業	17	162,842	0.12	107.42
1	35,000	9	131,000	0.75	157.83	窯 業	117	1,401,450	1.00	90.17
7	228,100	31	577,556	3.32	160.17	機 械 工 業	329	4,776,051	3.40	96.79
3	56,000	9	120,500	0.69	102.99	電 気 機 器 工 業	61	649,431	0.46	88.74
1	10,000	6	51,091	0.29	319.32	車 両 工 業	48	617,692	0.44	94.14
1	5,000	1	5,000	0.03	-	船 舶 工 業	30	311,910	0.22	90.07
6	75,000	18	159,500	0.92	149.34	金 属 工 業	196	2,033,139	1.45	92.83
0	0	4	29,000	0.17	193.33	ソ フ ト ウ ェ ア 業	54	399,781	0.28	87.86
2	2,000	4	94,300	0.54	3,143.33	情 報 処 理 サ ー ビ ス 業	20	138,481	0.10	120.17
0	0	0	0	-	-	農 林 漁 業	2	26,764	0.02	55.45
14	93,990	37	204,490	1.18	156.88	そ の 他 の 工 業	369	1,833,518	1.30	89.50
0	0	0	0	-	-	鉱 業	1	1,310	0.00	25.21
0	0	2	50,000	0.29	333.33	土 石 採 取 業	17	265,455	0.19	136.00
0	0	1	10,000	0.06	666.67	木 材 伐 出 業	5	21,945	0.02	193.18
118	1,165,700	478	4,354,460	25.06	122.56	建 設 業	3,855	30,131,848	21.44	94.89
42	530,100	193	2,572,600	14.81	133.04	卸 売 業	1,796	19,733,429	14.04	93.06
79	722,550	305	2,707,380	15.58	148.55	小 売 業	2,996	21,898,077	15.58	96.25
17	193,000	63	406,700	2.34	125.00	飲 食 店	956	4,463,932	3.18	93.66
7	100,000	23	277,059	1.59	152.19	不 動 産 業	255	2,404,250	1.71	105.39
18	250,313	63	936,113	5.39	89.14	運 送 業	772	10,481,204	7.46	98.17
0	0	0	0	-	-	貨 物 運 送 取 扱 事 業	1	1,955	0.00	89.89
0	0	2	22,640	0.13	314.44	倉 庫 業	13	90,401	0.06	124.05
4	69,550	18	308,750	1.78	114.99	電 気 ・ ガ ス ・ 熱 供 給 ・ 水 道 業	86	1,879,680	1.34	184.36
3	22,500	7	47,500	0.27	81.90	印 刷 業	126	870,295	0.62	94.03
0	0	1	8,000	0.05	100.00	出 版 業	4	28,579	0.02	64.12
54	548,500	219	2,318,950	13.35	122.20	サ ー ビ ス 業	2,337	18,559,690	13.21	99.30
2	10,000	8	58,000	0.33	136.47	物 品 賃 貸 業	69	544,468	0.39	91.59
6	66,500	17	351,500	2.02	160.87	宿 泊 業	120	1,521,979	1.08	99.77
4	29,000	20	130,200	0.75	154.63	洗 濯 ・ 理 美 容 ・ 浴 場 業	291	1,398,616	1.00	100.18
2	52,000	16	250,000	1.44	342.47	そ の 他 の 生 活 関 連 サ ー ビ ス 業	125	1,740,975	1.24	105.19
1	6,000	3	10,000	0.06	400.00	旅 行 業	21	73,183	0.05	47.81
0	0	5	39,450	0.23	375.71	映 画 ・ 娯 楽 業	80	993,434	0.71	96.37
1	2,000	5	13,500	0.08	33.09	広 告 業	69	321,877	0.23	94.94
0	0	0	0	-	-	放 送 業	17	280,859	0.20	104.23
3	92,500	7	117,500	0.68	91.18	情 報 通 信 サ ー ビ ス 業	43	680,731	0.48	154.27
0	0	0	0	-	-	運 輸 サ ー ビ ス 業	13	152,314	0.11	84.20
1	5,000	1	5,000	0.03	100.00	職 業 紹 介 ・ 労 働 者 派 遣 業	8	101,832	0.07	125.56
5	17,500	17	150,200	0.86	132.33	そ の 他 の 事 業 サ ー ビ ス 業	210	1,167,226	0.83	92.30
3	11,000	10	39,400	0.23	135.86	専 門 サ ー ビ ス 業	283	1,154,730	0.82	78.77
4	42,000	27	175,500	1.01	98.10	技 術 サ ー ビ ス 業	117	638,310	0.45	120.67
14	81,500	54	518,800	2.99	68.25	医 療 , 福 祉 業	554	4,837,288	3.44	100.10
3	81,000	12	332,200	1.91	1,313.20	廃 棄 物 処 理 業	129	1,591,419	1.13	102.24
4	47,500	12	99,700	0.57	70.24	教 育 , 学 習 支 援 業	131	1,116,144	0.79	98.45
1	5,000	5	28,000	0.16	121.74	そ の 他 の サ ー ビ ス 業	57	244,305	0.17	101.08
1	3,800	5	28,800	0.17	55.38	保 険 媒 介 代 理 業	43	172,483	0.12	98.76
0	0	0	0	-	-	郵 便 業	1	1,500	0.00	50.00
0	0	1	3,000	0.02	17.65	通 信 業	11	53,935	0.04	88.85
420	4,548,703	1,682	17,375,755	100.00	130.34	合 計	16,189	140,522,929	100.00	96.48

区 分	当 月 中 代 弁			当 年 度 中 代 弁			
	件数	金 額	構 成 比	件数	金 額	構 成 比	前 年 比
製 造 業	8	104,366	32.92	12	137,072	27.48	39.89
食 料 品 工 業	0	0	-	0	0	-	-
織 維 品 工 業	0	0	-	0	0	-	-
木 材 ・ 木 製 品 工 業	7	80,066	25.26	7	80,066	16.05	-
家 具 ・ 建 具 工 業	1	24,300	7.67	1	24,300	4.87	-
紙 版 工 業	0	0	-	0	0	-	-
化 学 工 業	0	0	-	0	0	-	-
石 油 ・ 石 炭 製 品 工 業	0	0	-	0	0	-	-
ゴ ム ・ プ ラ ス チ ッ ク 工 業	0	0	-	0	0	-	-
ゴ ム 製 品 製 造 業	0	0	-	0	0	-	-
皮 革 工 業	0	0	-	0	0	-	-
窯 機 械 工 業	0	0	-	0	0	-	-
電 気 機 器 工 業	0	0	-	4	32,706	6.56	2,172.96
車 両 工 業	0	0	-	0	0	-	-
船 舶 工 業	0	0	-	0	0	-	-
金 属 工 業	0	0	-	0	0	-	-
ソ フ ト ウ ェ ア 業	0	0	-	0	0	-	-
情 報 処 理 サ ー ビ ス 業	0	0	-	0	0	-	-
農 林 漁 業	0	0	-	0	0	-	-
そ の 他 の 工 業	0	0	-	0	0	-	-
鉱 石 採 取 業	0	0	-	0	0	-	-
木 材 伐 出 業	0	0	-	0	0	-	-
建 設 業	4	21,653	6.83	13	91,219	18.29	153.77
卸 売 業	3	93,841	29.60	6	125,079	25.08	93.96
小 売 業	4	3,511	1.11	11	22,039	4.42	22.15
飲 食 店 業	3	15,952	5.03	10	37,695	7.56	102.08
不 動 産 業	0	0	-	0	0	-	-
運 送 業	0	0	-	0	0	-	-
貨 物 運 送 取 扱 事 業	0	0	-	0	0	-	-
倉 庫 業	0	0	-	0	0	-	-
電 気 ・ ガ ス ・ 熱 供 給 ・ 水 道 業	0	0	-	0	0	-	-
印 刷 業	0	0	-	0	0	-	-
出 版 業	0	0	-	0	0	-	-
サ ー ビ ス 業	4	77,680	24.50	6	85,663	17.18	233.56
保 険 業	0	0	-	0	0	-	-
媒 介 代 理 業	0	0	-	0	0	-	-
郵 便 業	0	0	-	0	0	-	-
通 信 業	0	0	-	0	0	-	-
合 計	26	317,003	100.00	58	498,767	100.00	70.22

信用保証実績の推移

