

徳島県感染症発生動向調査情報

週報:2026年第12週
(3/16~3/22)

◆ 警報・注意報 ◆

「インフルエンザ」:美馬、三好保健所管内で、警報レベルです。
徳島、美波保健所管内で、注意報レベルです。

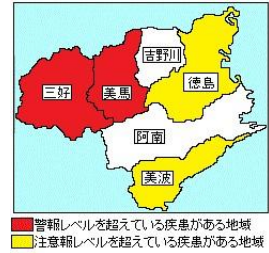

◆ コメント ◆

「インフルエンザ」:定点当たりの報告数は11.09で、第7週(33.18)をピークに減少傾向が続いていましたが、再び増加に転じました。年齢別では14歳以下が約7割を占めていますが、幅広い年齢層から報告があります。

引き続き、『こまめな手洗い、消毒、咳エチケット』などの基本的な感染予防を心がけましょう。

(コメントのあった医療機関による迅速検査結果:A型2名、B型194名)

「腸管出血性大腸菌感染症」:手洗いの励行、食品の衛生的な取り扱い(食材・調理器具の洗浄、十分な加熱など)による感染予防を心がけましょう。

1 全数把握対象疾患の発生状況

分類	疾患名	件数	概要
2類	結核	1件	無症状(80歳以上)
3類	腸管出血性大腸菌感染症	1件	患者(60歳代)
5類	梅毒	1件	無症状(10歳未満)

2 定点把握対象疾患の発生状況

<急性呼吸器感染症定点>

(数値は1定点医療機関あたりの報告数、矢印は前週からの増減)

疾患名	報告数(件/定点)		保健所別					
	今週	前週からの増減	徳島	阿南	美波	吉野川	美馬	三好
急性呼吸器感染症	36.88	-1.94	38.26 ↓	12.75 ↓	49.50 ↑	33.33 ↓	49.50 ↑	47.00 ↓
インフルエンザ	11.09	+1.57	10.11 ↑	7.50 ↑	21.00 ↑	5.33 ↓	13.50 ↑	19.67 ↓
新型コロナウイルス感染症	0.70	-0.27	0.68 ↓	0.25 ↑	2.00 ↑	0.33 →	1.50 ↓	0.33 ↓

<小児科定点> 上位3位の疾患

(数値は1定点医療機関あたりの報告数、矢印は前週からの増減)

疾患名	報告数(件/定点)		保健所別					
	今週	前週からの増減	徳島	阿南	美波	吉野川	美馬	三好
1位 感染性胃腸炎	5.71	+0.33	6.38 ↑	0.00 ↓	6.00 →	2.50 ↓	19.00 ↑	3.50 ↑
2位 A群溶血性レンサ球菌咽頭炎	0.71	-0.10	0.85 ↓	0.00 ↓	0.00 →	0.00 ↓	3.00 ↑	0.50 →
3位 咽頭結膜熱	0.29	+0.19	0.15 →	0.50 ↑	0.00 →	1.50 ↑	0.00 →	0.00 →

<眼科定点> 報告はありませんでした。

<基幹定点> マイコプラズマ肺炎1件(10歳未満)、感染性胃腸炎(ロタウイルス)1件(10歳未満)

3 病原体サーベイランス情報

採取週	臨床診断名(症状)	検出状況	年齢
第 11 週	ARI (発熱 39°C、上気道炎)	インフルエンザウイルス B 型 アデノウイルス NT	6 歳
	ARI (発熱 39°C、上気道炎)	<i>Streptococcus pyogenes</i> (A 群) EB ウイルス、サイトメガロウイルス	5 歳
第 12 週	ARI (上気道炎、気管支炎)	RSウイルス B 型	78 歳
	ARI (発熱 37.5°C、気管支炎)	ヒトメタニューモウイルス	0 歳
	ARI (上気道炎、気管支炎)	パラインフルエンザウイルス 4 型	20 歳
	ARI (発熱 38.3°C、上気道炎)	ライノウイルス、アデノウイルス NT	2 歳
	ARI (発熱 37°C、上気道炎)	新型コロナウイルス	11 歳
	ARI (発熱 39.5°C、気管支炎)	サイトメガロウイルス	1 歳

※ARI…急性呼吸器感染症（咳嗽、咽頭痛、呼吸困難、鼻汁、鼻閉のいずれか1つ以上の症状を呈し、発症から 10 日以内の急性的な症状であり、かつ医師が感染症を疑う外来症例）

	疾患名	徳島県					保健所別						全国	
		今週 12週	前週 11週	2週間前 10週	累計	前年 累計	徳島	阿南	美波	吉野川	美馬	三好	前週 11週	累計 前週まで
五 類	アメーバ赤痢					6							12	96
	ウイルス性肝炎 *1					1							8	45
	カルバペネム耐性腸内細菌目細菌感染症				1	5							19	200
	急性弛緩性麻痺 *2													6
	急性脳炎 *3					4							3	99
	クリプトスポリジウム症													3
	クロイツフェルト・ヤコブ病					1							4	31
	劇症型溶血性レンサ球菌感染症				1	9							22	346
	後天性免疫不全症候群					7							17	182
	ジアルジア症													6
	侵襲性インフルエンザ菌感染症					3							15	112
	侵襲性髄膜炎菌感染症												1	13
	侵襲性肺炎球菌感染症				2	13							50	701
	水痘(入院例)				1								17	151
	先天性風しん症候群													
	梅毒	1	2	1	8	29	1						224	2,187
	播種性クリプトコックス症					2							3	45
	破傷風													14
	バンコマイシン耐性黄色ブドウ球菌感染症													
	バンコマイシン耐性腸球菌感染症												2	16
	百日咳			3	14	930							96	1,947
風しん													1	
麻しん					1							32	139	
薬剤耐性アシネトバクター感染症													5	

*1 類感染症(エボラ出血熱、クリミア・コンゴ出血熱、痘そう、南米出血熱、ペスト、マールブルグ病、ラッサ熱)については省略しています。

*1) E型肝炎及びA型肝炎を除く *2)急性灰白髄炎を除く

*3) ウエストナイル脳炎、西部ウマ脳炎、ダニ媒介脳炎、東部ウマ脳炎、日本脳炎、ベネズエラウマ脳炎及びリフトバレー熱を除く

定点把握対象疾患 報告数 2026年第12週

	疾 患 名	徳島県					保健所別						全国	
		今週 12週	前週 11週	2週間前 10週	累計	前年 累計	徳島	阿南	美波	吉野川	美馬	三好	前週 11週	累計 前週まで
急性 呼吸器 感染症 呼吸器 定点	急性呼吸器感染症	1,217	1,281	1,372	19,212	57,664	727	51	99	100	99	141	224,634	2,830,683
	インフルエンザ	366	314	384	6,673	14,025	192	30	42	16	27	59	44,371	933,335
	新型コロナウイルス感染症	23	32	33	606	7,961	13	1	4	1	3	1	4,502	72,206
小児科 定点	RSウイルス感染症	3	7	16	147	992	1	1		1			1,300	15,025
	咽頭結膜熱	6	2	6	42	254	2	1		3			572	6,420
	A群溶血性レンサ球菌咽頭炎	15	17	18	207	666	11				3	1	6,795	62,344
	感染性胃腸炎	120	113	100	1,152	5,151	83		6	5	19	7	14,613	177,012
	水痘		2		24	116							701	8,501
	手足口病				7	137							147	1,341
	伝染性紅斑	4	4	3	85	541	4						282	4,722
	突発性発しん	2	5	4	60	290	2						454	5,077
	ヘルパンギーナ				2	417							33	371
	流行性耳下腺炎				1	19							74	616
眼科 定	急性出血性結膜炎					12				5	65
	流行性角結膜炎		1		4	16				234	3,030
基幹 定点	細菌性髄膜炎					4							16	100
	無菌性髄膜炎				1	4							17	152
	マイコプラズマ肺炎	1			25	248		1					94	1,845
	クラミジア肺炎（オウム病を除く）												7	55
	感染性胃腸炎（ロタウイルス）	1	1		5	15	1						34	251

定点種別	急性呼吸器感染症	小児科	眼科	基幹
報告医療機関数	33	21	4	7
定点医療機関数	33	21	4	7

定点把握対象疾患 報告数【年齢階級別】2026年第12週

	急性呼吸器感染症	インフルエンザ	新型コロナウイルス感染症	RSウイルス感染症	咽頭結膜熱	A群溶血性レンサ球菌咽頭炎	感染性胃腸炎	水痘	手足口病	伝染性紅斑	突発性発しん	ヘルパンギーナ	流行性耳下腺炎	急性出血性結膜炎	流行性角結膜炎
～5ヶ月	43	0	0	1	0	0	2	0	0	0	0	0	0	0	0
～11ヶ月		5	1	2	1	1	4	0	0	0	1	0	0	0	0
1歳	342	14	1	0	5	2	24	0	0	0	1	0	0	0	0
2歳		15	1	0	0	1	7	0	0	0	0	0	0	0	0
3歳		15	2	0	0	1	7	0	0	0	0	0	0	0	0
4歳		19	0	0	0	3	16	0	0	1	0	0	0	0	0
5歳	239	30	0	0	0	0	15	0	0	2	0	0	0	0	0
6歳		29	0	0	0	2	7	0	0	1	0	0	0	0	0
7歳		18	0	0	0	2	10	0	0	0	0	0	0	0	0
8歳		21	1	0	0	2	2	0	0	0	0	0	0	0	0
9歳		13	1	0	0	1	2	0	0	0	0	0	0	0	0
10～14歳	139	74	3	0	0	0	8	0	0	0	0	0	0	0	0
15～19歳	50	25	0	0	0	0	3	0	0	0	0	0	0	0	0
20～29歳	47	12	0	0	0	0	13	0	0	0	0	0	0	0	0
30～39歳	71	25	0											0	0
40～49歳	73	26	4											0	0
50～59歳	65	14	1											0	0
60～69歳	53	5	6											0	0
70～79歳	55	5	0											0	0
80歳～	40	1	2												
合計	1217	366	23	3	6	15	120	0	0	4	2	0	0	0	0

注：小児科定点把握対象疾病のうち、「20～29歳」は「20歳以上」と読み替える。

眼科疾病のうち、「70～79歳」は「70歳以上」と読み替える。

定点把握対象疾患 報告数【週別報告数】

■ 全国 ● 2026年徳島県 - - 2025年徳島県 - - 2024年徳島県

急性呼吸器感染症定点

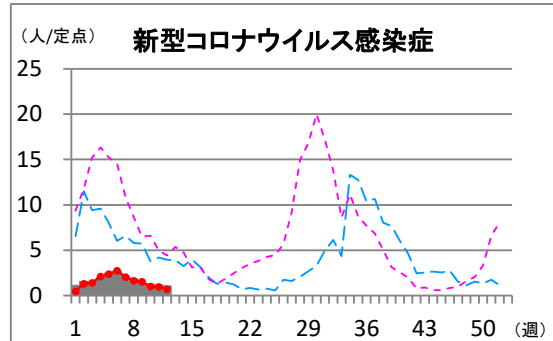
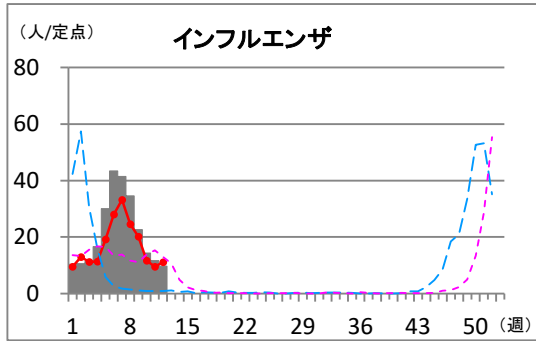

小児科定点

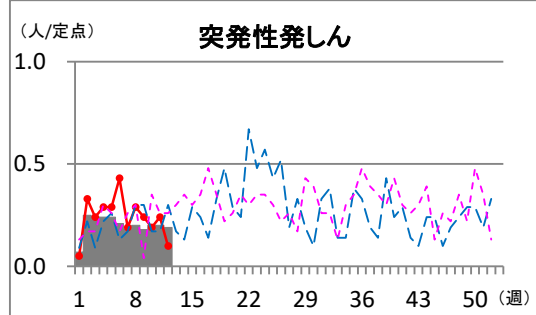
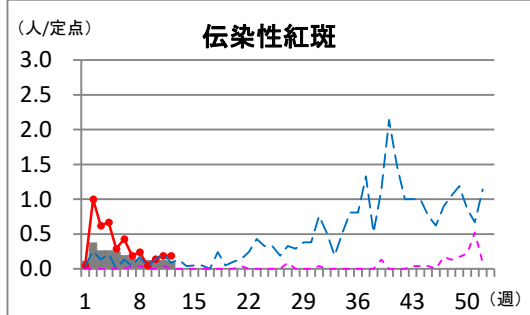
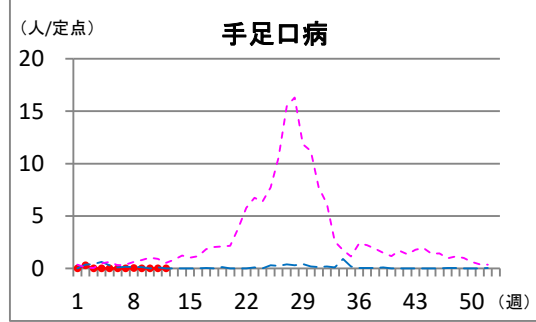
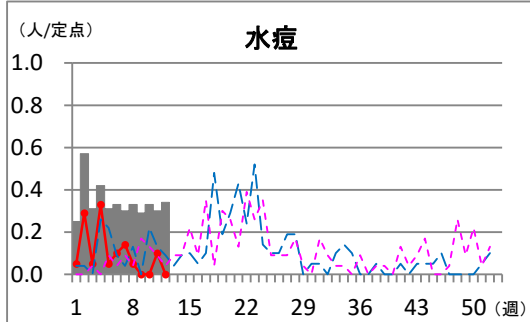
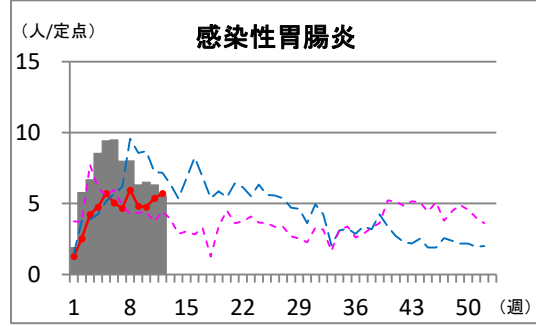
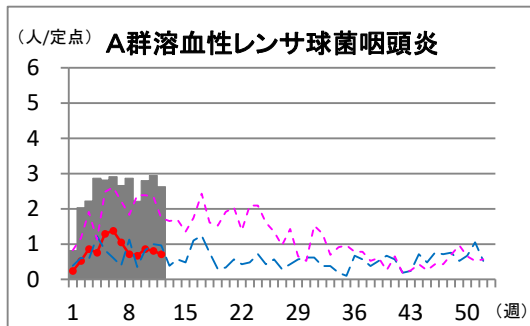
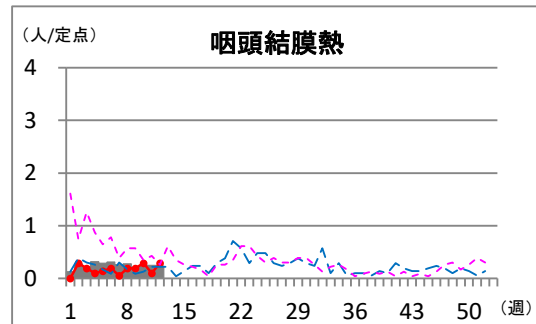
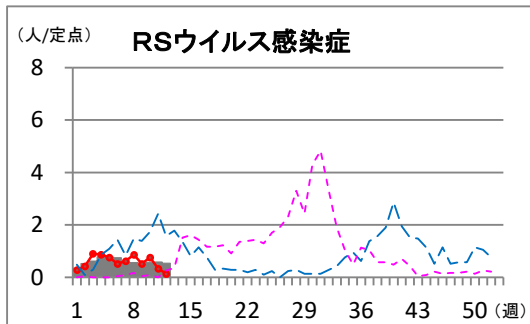

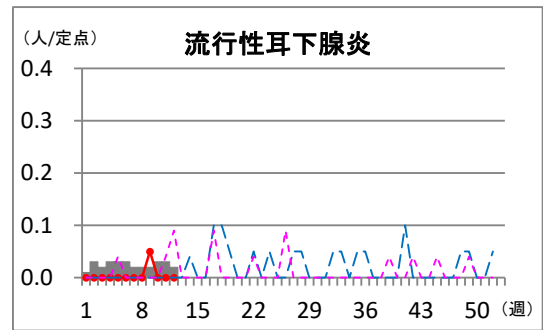
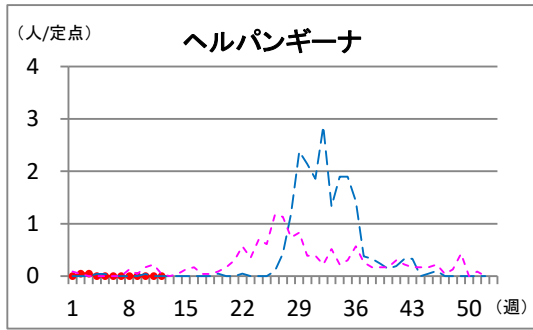

眼科定点

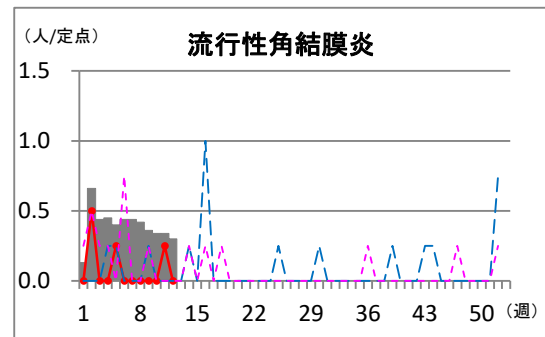
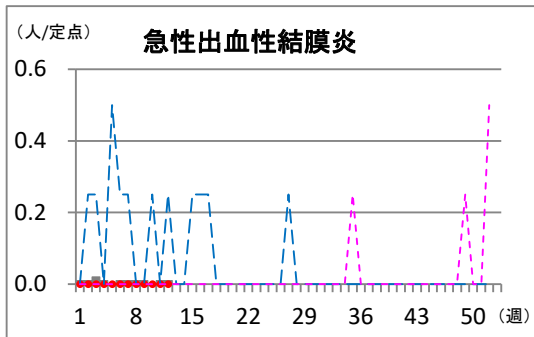

基幹定点

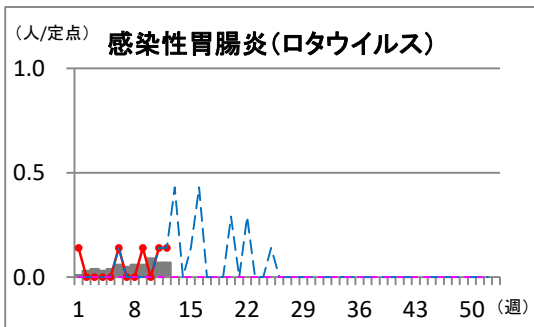
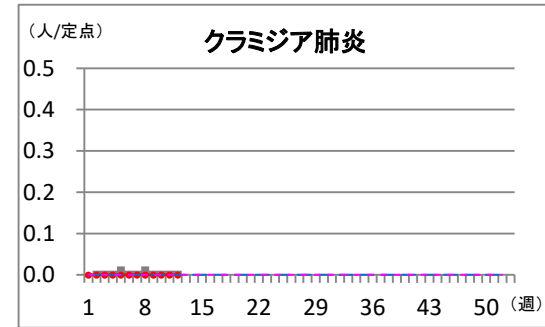
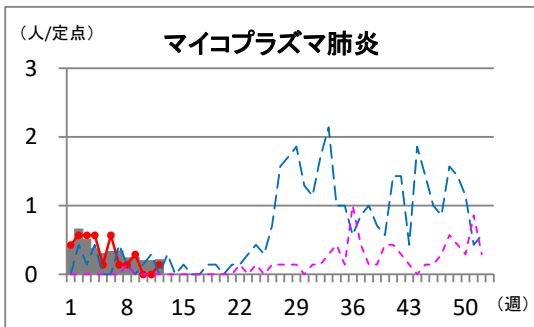
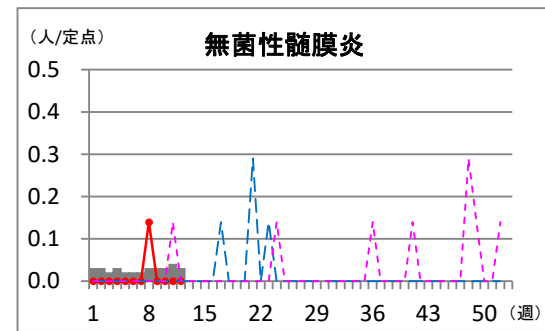
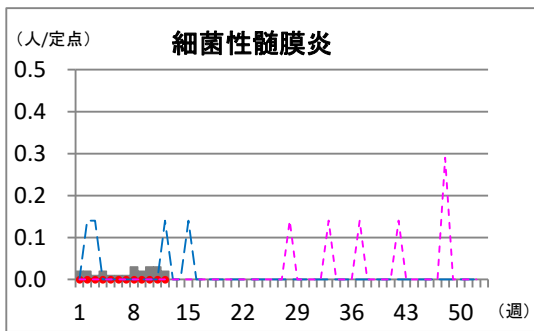

この情報に記載のデータは、感染症法に基づく発生動向調査によるものです。記載の内容については、2026年3月25日現在の情報により作成しています。調査などの結果に応じ、若干の変更が生じることがありますが、その場合には、週報上にて訂正させていただきます。

【連絡先】徳島県感染症情報センター
(徳島県立保健製薬環境センター内)

【電話】(088)625-7752

【e-mail】kansenjoho@mail.pref.tokushima.lg.jp

2026年第12週

徳島県の保健所別の定点当たり報告数と警報・注意報レベル状況

インフルエンザ

○:警報レベル、△:注意報レベル、-:警報・注意報レベルなし

	今週		1週前		2週前		3週前		4週前		5週前		6週前		7週前		8週前		9週前	
	定当	状況	定当	状況	定当	状況	定当	状況	定当	状況	定当	状況	定当	状況	定当	状況	定当	状況	定当	状況
徳島	10.11	△	8.95	-	11.42	○	21.11	○	26.16	○	36.42	○	29.16	△	19.63	△	10.95	△	13.00	△
阿南	7.50	-	5.75	-	6.25	-	12.75	△	15.75	△	19.00	△	14.00	△	8.50	-	6.00	-	7.25	-
美波	21.00	△	4.50	-	13.00	△	10.00	△	18.00	△	26.50	△	26.00	△	5.00	-	5.00	-	16.00	△
吉野川	5.33	-	6.67	-	6.00	-	11.00	△	14.33	△	14.33	△	15.00	△	11.00	△	10.33	△	1.33	-
美馬	13.50	○	11.00	○	18.00	○	38.50	○	31.00	○	48.00	○	26.50	○	28.00	○	20.50	○	11.50	○
三好	19.67	○	23.33	○	20.67	○	27.67	○	36.00	○	45.00	○	54.67	○	42.00	○	20.00	○	11.67	○

新型コロナウイルス感染症

	今週	1週前	2週前	3週前	4週前	5週前	6週前	7週前	8週前	9週前
	定当	定当	定当	定当	定当	定当	定当	定当	定当	定当
徳島県	0.70	0.97	1.00	1.55	1.64	2.03	2.76	2.39	2.12	1.42

注意(黄): 5以上10未満、警戒(橙): 10以上20未満、嚴重警戒(赤): 20以上30未満、警報(紫): 30以上

学校等のインフルエンザ様疾患による「休校数・学年閉鎖学校数・学級閉鎖学校数」

令和8年3月16日(月)から令和8年3月22日(日)まで

	施設数		休校数		学年閉鎖学校数		学級閉鎖学校数	
	今週	累計	今週	累計	今週	累計	今週	累計
徳島保健所	1	271	0	8	0	88	1	175
阿南保健所	1	59	0	1	0	22	1	36
美波保健所	0	6	0	1	0	5	0	0
吉野川保健所	1	62	0	1	1	41	0	20
美馬保健所	0	20	0	3	0	13	0	4
三好保健所	1	47	0	2	1	36	0	9
合計	4	465	0	16	2	205	2	244

※学校等: 保育所、幼稚園、小学校、中学校、高等学校等
 ※累計は2025年36週からの集計です。