

徳島県感染症発生動向調査情報

週報:2026 年第 5 週
(1/26~2/1)

◆ 警報・注意報 ◆

「インフルエンザ」:美馬、三好保健所管内で、警報レベルです。

徳島、吉野川保健所管内で、注意報レベルです。

「感染性胃腸炎」:美波保健所管内で、警報レベルです。

◆ コメント ◆

「インフルエンザ」:定点当たりの報告数は 19.15 で、再び増加しています。学校の臨時休業も増加しており、『こまめな手洗い、消毒、咳エチケット』などの基本的な感染予防対策を心がけましょう。

(コメントのあった医療機関による迅速検査結果:A 型 45 名、B 型 282 名)

「新型コロナウイルス感染症」:定点当たりの報告数は 2.39 で、第 1 週から緩やかに増加しています。

「感染性胃腸炎」:定点当たりの報告数は5.71で、第2週から増加が続いています。トイレの後や調理・食事の前には、石けんと流水で十分に手を洗いましょう。

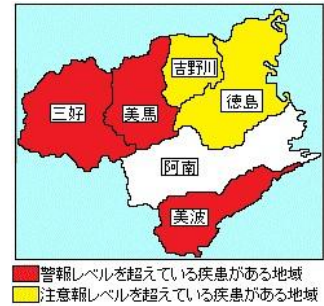

1 全数把握対象疾患の発生状況

分類	疾患名	件数	概要
2 類	結核	1 件	無症状(80 歳以上)

2 定点把握対象疾患の発生状況

<急性呼吸器感染症定点>

(数値は1定点医療機関あたりの報告数、矢印は前週からの増減)

疾患名	報告数(件/定点)		保健所別					
	今週	前週からの増減	徳島	阿南	美波	吉野川	美馬	三好
急性呼吸器感染症	58.61	+12.13	60.79 ↑	28.50 ↑	58.00 ↑	56.67 ↑	60.00 ↑	86.33 ↑
インフルエンザ	19.15	+7.82	19.63 ↑	8.50 ↑	5.00 →	11.00 ↑	28.00 ↑	42.00 ↑
新型コロナウイルス感染症	2.39	+0.27	2.26 ↑	2.50 ↑	0.50 ↓	1.33 ↑	3.50 ↑	4.67 ↓

<小児科定点> 上位3位の疾患

(数値は1定点医療機関あたりの報告数、矢印は前週からの増減)

疾患名	報告数(件/定点)		保健所別					
	今週	前週からの増減	徳島	阿南	美波	吉野川	美馬	三好
1 位 感染性胃腸炎	5.71	+0.95	5.23 ↑	0.50 ↓	29.00 ↑	2.00 ↓	11.00 ↑	3.50 ↑
2 位 A群溶血性レンサ球菌咽頭炎症	1.29	+0.53	1.23 ↑	2.00 ↑	0.00 →	0.00 ↓	2.00 →	2.50 ↑
3 位 RS ウイルス感染	0.76	-0.10	1.15 →	0.50 ↓	0.00 →	0.00 →	0.00 →	0.00 →

<眼科定点> 流行性角結膜炎 1 件(20 歳代)

<基幹定点> マイコプラズマ肺炎 1 件(10 歳未満)

3 病原体サーベイランス情報

採取週	臨床診断名(症状)	検出状況	年齢
第 4 週	インフルエンザ（発熱 39℃、上気道炎、気管支炎）	インフルエンザウイルス A(H3)型	30 歳
	インフルエンザ（発熱 37.4℃、上気道炎、気管支炎）	インフルエンザウイルス A(H3)型	61 歳
	ARI（上気道炎、気管支炎）	RSウイルス B 型	72 歳
	ARI（発熱 39.7℃、下痢、気管支炎）	サイトメガロウイルス	1 歳
	ARI（発熱 38.5℃、上気道炎）	アデノウイルス NT	2 歳
	ARI（上気道炎）	ライノウイルス	0 歳

※ARI…急性呼吸器感染症（咳嗽、咽頭痛、呼吸困難、鼻汁、鼻閉のいずれか1つ以上の症状を呈し、発症から 10 日以内の急性的な症状であり、かつ医師が感染症を疑う外来症例）

全数把握対象疾患 報告数 2026年第5週

[illegible]

	疾 患 名	徳島県					保健所別						全国	
		今週 5週	前週 4週	2週間前 3週	累計	前年 累計	徳島	阿南	美波	吉野川	美馬	三好	前週 4週	累計 前週まで
五 類	アメーバ赤痢					6							6	28
	ウイルス性肝炎 *1					1							6	15
	カルバペネム耐性腸内細菌目細菌感染症					5							25	76
	急性弛緩性麻痺 *2												2	5
	急性脳炎 *3					4							9	24
	クリプトスポリジウム症													3
	クロイツフェルト・ヤコブ病					1							3	10
	劇症型溶血性レンサ球菌感染症					9							37	124
	後天性免疫不全症候群					8							24	57
	ジアルジア症													2
	侵襲性インフルエンザ菌感染症					3							6	40
	侵襲性髄膜炎菌感染症												2	6
	侵襲性肺炎球菌感染症					13							53	267
	水痘(入院例)												16	63
	先天性風しん症候群													
	梅毒		1		1	28							209	712
	播種性クリプトコックス症					2							1	11
	破傷風												1	8
	バンコマイシン耐性黄色ブドウ球菌感染症													
	バンコマイシン耐性腸球菌感染症													6
	百日咳		1		3	930							246	885
	風しん													1
	麻しん					1							5	9
	薬剤耐性アシネトバクター感染症													1

・1類感染症(エボラ出血熱、クリミア・コンゴ出血熱、痘そう、南米出血熱、ベスト、マールブルグ病、ラッサ熱)については省略しています。

*1) E型肝炎及びA型肝炎を除く *2)急性灰白髄炎を除く

*3) ウエストナイル脳炎、西部ウマ脳炎、ダニ媒介脳炎、東部ウマ脳炎、日本脳炎、ベネズエラウマ脳炎及びリフトバレー熱を除く

定点把握対象疾患 報告数 2026年第5週

	疾 患 名	徳島県					保健所別						全国	
		今週 5週	前週 4週	2週間前 3週	累計	前年 累計	徳島	阿南	美波	吉野川	美馬	三好	前週 4週	累計 前週まで
急性 呼吸器 感染症 呼吸器 点器	急性呼吸器感染症	1,934	1,534	1,349	7,020	57,664	1,155	114	116	170	120	259	247,283	729,294
	インフルエンザ	632	374	370	2,116	14,025	373	34	10	33	56	126	63,353	179,744
	新型コロナウイルス感染症	79	70	47	255	7,961	43	10	1	4	7	14	7,574	23,044
小児 科 定 点	RSウイルス感染症	16	18	19	68	992	15	1					1,805	5,120
	咽頭結膜熱	3	2	4	15	254	3						740	2,150
	A群溶血性レンサ球菌咽頭炎	27	16	18	77	666	16	4			2	5	6,623	18,028
	感染性胃腸炎	120	100	89	389	5,151	68	1	29	4	11	7	19,753	52,186
	水痘	1	7	1	16	116				1			960	3,480
	手足口病				6	137							149	399
	伝染性紅斑	6	14	13	55	541	3	1		2			597	2,264
	突発性発しん	6	6	5	25	290	5			1			560	1,837
	ヘルパンギーナ			1	2	417							37	136
	流行性耳下腺炎					19							70	211
眼 科 定 点	急性出血性結膜炎					12				8	29
	流行性角結膜炎	1			3	16		1		310	1,134
基 幹 定 点	細菌性髄膜炎					4							9	32
	無菌性髄膜炎					4							15	56
	マイコプラズマ肺炎	1	4	4	16	248					1		180	949
	クラミジア肺炎（オウム病を除く）												6	15
	感染性胃腸炎（ロタウイルス）				1	15							14	48
定点種別		急性呼吸器感染症		小児科		眼科		基幹						
報告医療機関数		33		21		4		7						
定点医療機関数		33		21		4		7						

定点把握対象疾患 報告数【年齢階級別】2026年第5週

	急性呼吸器感染症	インフルエンザ	新型コロナウイルス感染症	RSウイルス感染症	咽頭結膜熱	A群溶血性レンサ球菌咽頭炎	感染性胃腸炎	水痘	手足口病	伝染性紅斑	突発性発しん	ヘルパンギーナ	流行性耳下腺炎	急性出血性結膜炎	流行性角結膜炎
～5ヶ月	68	1	0	1	0	0	0	0	0	0	0	0	0	0	0
～11ヶ月		2	0	2	0	0	5	0	0	0	3	0	0	0	0
1歳	461	6	1	6	1	1	14	0	0	1	3	0	0	0	0
2歳		14	3	5	1	0	22	0	0	2	0	0	0	0	0
3歳		17	3	0	0	1	8	0	0	0	0	0	0	0	0
4歳		24	3	0	0	5	13	0	0	0	0	0	0	0	0
5歳	428	29	2	2	0	10	9	0	0	1	0	0	0	0	0
6歳		30	1	0	1	2	7	0	0	1	0	0	0	0	0
7歳		51	1	0	0	1	7	0	0	1	0	0	0	0	0
8歳		40	1	0	0	1	3	0	0	0	0	0	0	0	0
9歳		46	0	0	0	2	2	1	0	0	0	0	0	0	0
10～14歳	357	211	10	0	0	3	7	0	0	0	0	0	0	0	0
15～19歳	128	68	2	0	0	0	6	0	0	0	0	0	0	0	0
20～29歳	60	12	2	0	0	1	17	0	0	0	0	0	0	0	1
30～39歳	80	26	5											0	0
40～49歳	92	29	6											0	0
50～59歳	68	10	14											0	0
60～69歳	47	8	6											0	0
70～79歳	78	5	7											0	0
80歳～	67	3	12												
合計	1934	632	79	16	3	27	120	1	0	6	6	0	0	0	1

注：小児科定点把握対象疾病のうち、「20～29歳」は「20歳以上」と読み替える。

眼科疾病のうち、「70～79歳」は「70歳以上」と読み替える。

○インフルエンザによる入院患者報告数 2026年第5週

(県内基幹定点 7医療機関による報告)

年齢	1歳未満	1～9歳	10～19歳	20～29歳	30～39歳	40～49歳	50～59歳	60～69歳	70～79歳	80歳以上	計
入院患者数								1	1		2

○新型コロナウイルス感染症による入院患者報告数 2026年第5週

(県内基幹定点 7医療機関による報告)

年齢	1歳未満	1～9歳	10～19歳	20～29歳	30～39歳	40～49歳	50～59歳	60～69歳	70～79歳	80歳以上	計
入院患者数								2	1	6	9

定点把握対象疾患 報告数【週別報告数】

■ 全国 ● 2026年徳島県 - - 2025年徳島県 - - 2024年徳島県

急性呼吸器感染症定点

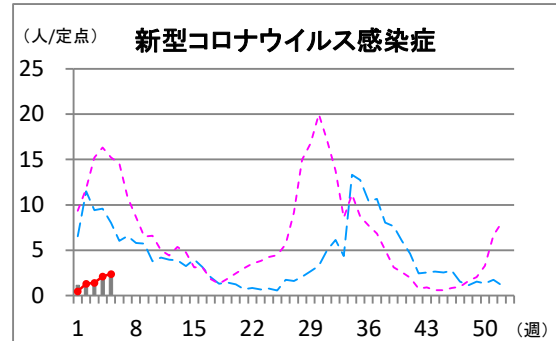
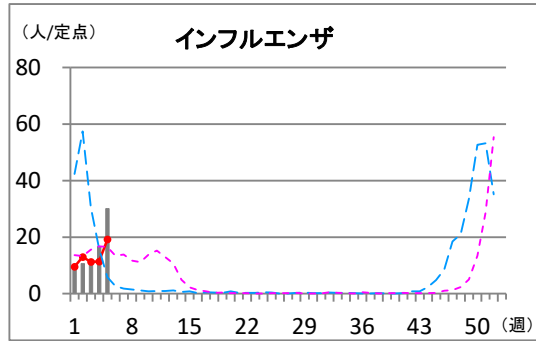

小児科定点

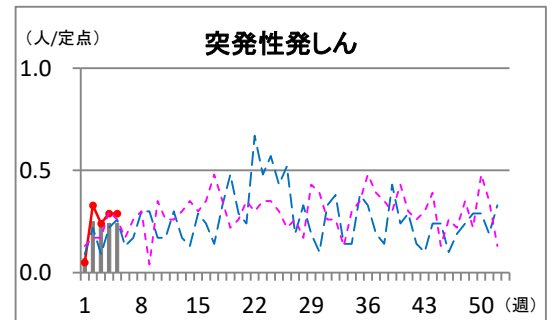
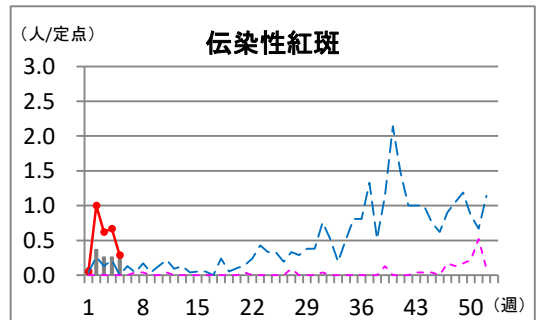
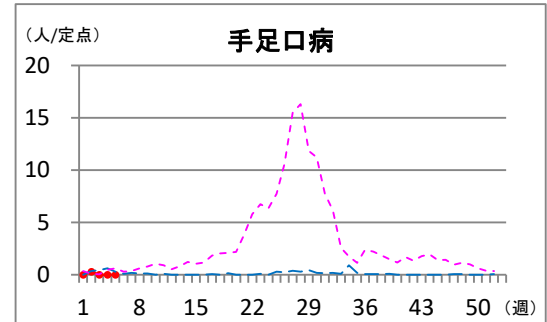
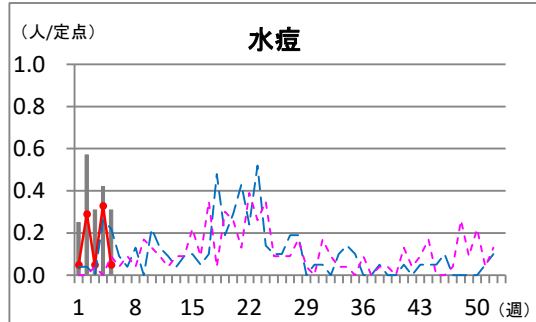
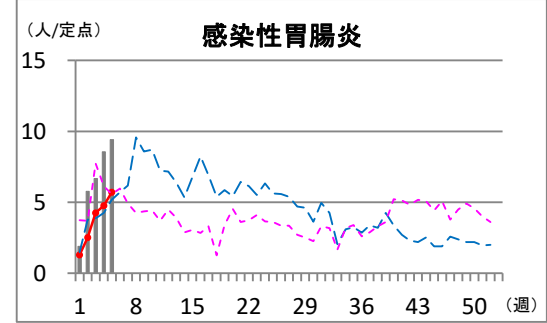
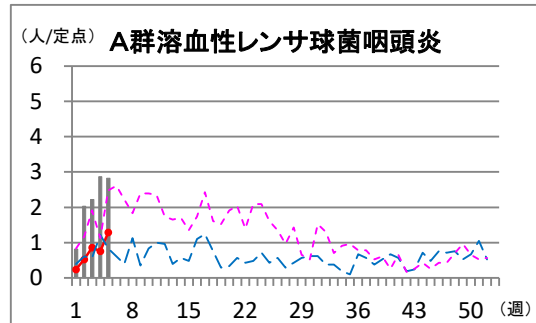
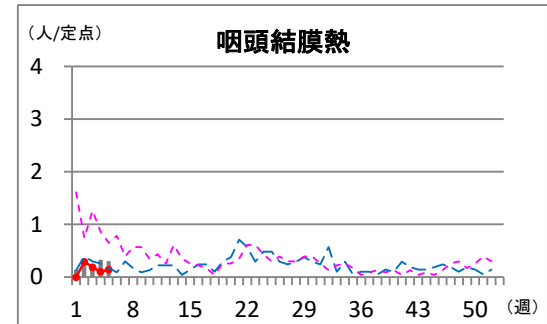
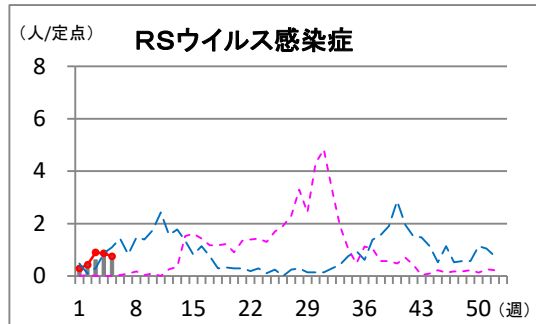

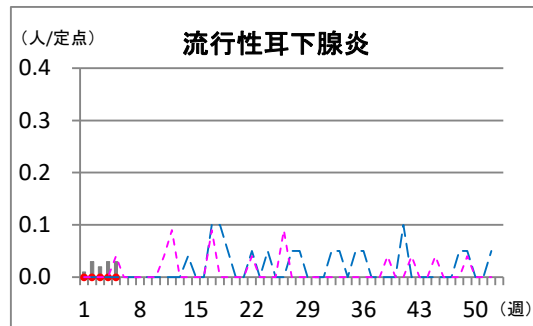
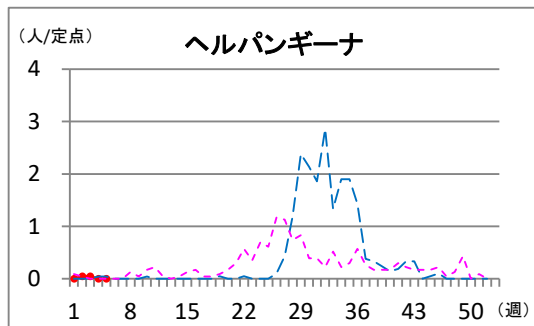

眼科定点

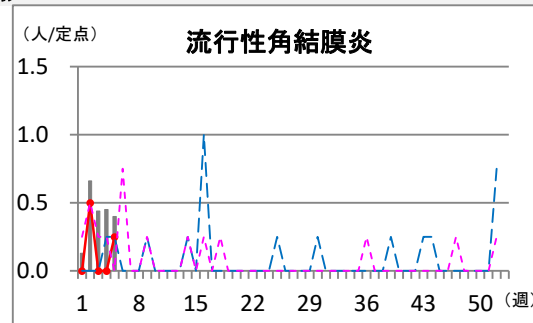
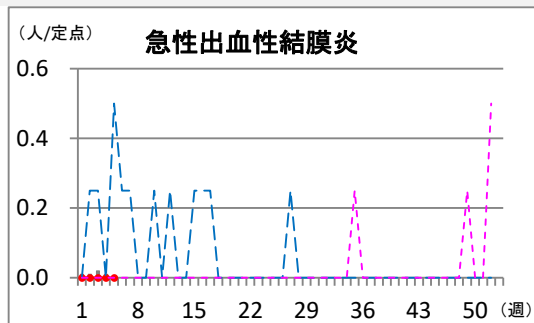

基幹定点

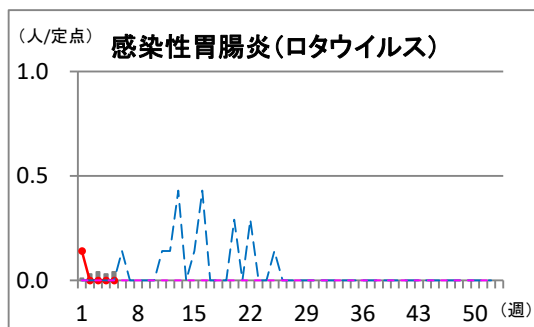
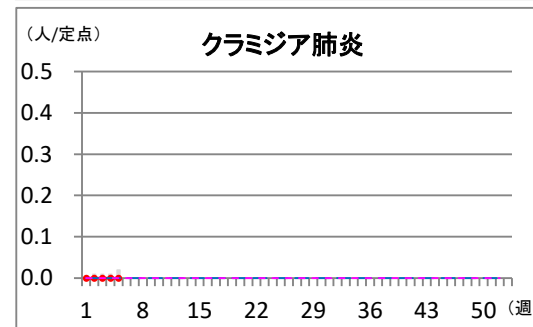
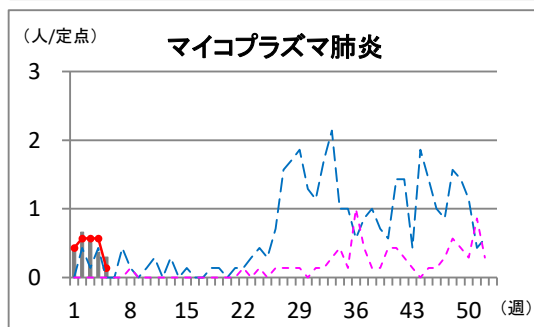
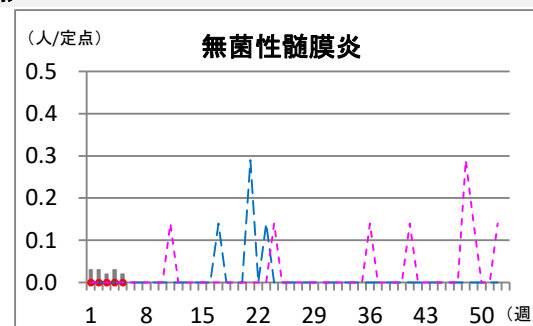
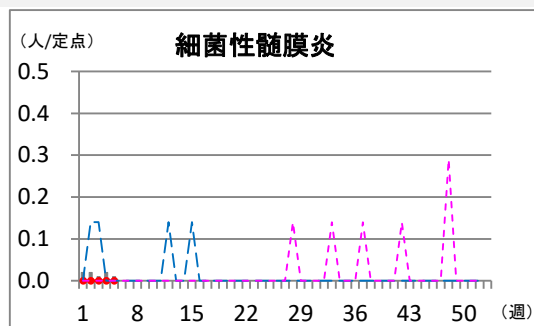

この情報に記載のデータは、感染症法に基づく発生動向調査によるものです。記載の内容については、2026年2月4日現在の情報により作成しています。調査などの結果に応じ、若干の変更が生じることがありますが、その場合には、週報上にて訂正させていただきます。

【連絡先】徳島県感染症情報センター
 (徳島県立保健製薬環境センター内)
 【電話】(088) 625-7752
 【e-mail】kansenjoho@mail.pref.tokushima.lg.jp

2026年第5週

徳島県の保健所別の定点当たり報告数と警報・注意報レベル状況

インフルエンザ

○：警報レベル、△：注意報レベル、－：警報・注意報レベルなし

	今週		1週前		2週前		3週前		4週前		5週前		6週前		7週前		8週前		9週前	
	定当	状況	定当	状況	定当	状況	定当	状況	定当	状況	定当	状況	定当	状況	定当	状況	定当	状況	定当	状況
徳島	19.63	△	10.95	△	13.00	△	14.74	△	9.53	－	41.00	○	62.55	○	59.85	○	38.00	○	25.35	△
阿南	8.50	－	6.00	－	7.25	－	13.50	△	8.00	－	22.75	△	25.75	△	20.75	△	15.75	△	8.50	－
美波	5.00	－	5.00	－	16.00	△	9.00	－	2.50	－	16.50	△	6.00	－	11.00	△	12.00	△	20.00	△
吉野川	11.00	△	10.33	△	1.33	－	5.33	－	3.00	－	32.33	○	38.33	○	45.00	○	31.33	○	11.33	△
美馬	28.00	○	20.50	○	11.50	○	12.00	○	26.00	○	42.50	○	74.00	○	86.50	○	39.00	○	33.00	○
三好	42.00	○	20.00	○	11.67	○	11.33	○	11.67	○	22.67	○	63.00	○	63.00	○	44.00	○	11.33	△

感染性胃腸炎

○：警報レベル、△：注意報レベル、－：警報・注意報レベルなし

	今週		1週前		2週前		3週前		4週前		5週前		6週前		7週前		8週前		9週前	
	定当	状況	定当	状況	定当	状況	定当	状況	定当	状況	定当	状況	定当	状況	定当	状況	定当	状況	定当	状況
徳島	5.23	－	4.46	－	4.85	－	2.77	－	1.62	－	2.23	－	2.00	－	2.46	－	2.00	－	2.77	－
阿南	0.50	－	1.00	－	－	－	1.00	－	－	－	－	－	－	－	0.50	－	－	－	－	－
美波	29.00	○	15.00	－	12.00	－	6.00	－	－	－	4.00	－	2.00	－	4.00	－	8.00	－	3.00	－
吉野川	2.00	－	6.50	－	0.50	－	0.50	－	－	－	0.50	－	－	－	2.50	－	－	－	－	－
美馬	11.00	－	6.00	－	9.00	－	6.00	－	5.00	－	4.00	－	10.00	－	2.00	－	7.00	－	6.00	－
三好	3.50	－	3.00	－	2.00	－	1.00	－	0.50	－	2.00	－	1.50	－	1.00	－	2.50	－	2.50	－

新型コロナウイルス感染症

	今週	1週前	2週前	3週前	4週前	5週前	6週前	7週前	8週前	9週前
	定当	定当	定当	定当	定当	定当	定当	定当	定当	定当
徳島県	2.39	2.12	1.42	1.30	0.48	1.12	1.73	1.33	1.55	1.15

注意(黄)：5以上10未満、警戒(橙)：10以上20未満、嚴重警戒(赤)：20以上30未満、警報(紫)：30以上

学校等のインフルエンザ様疾患による「休校数・学年閉鎖学校数・学級閉鎖学校数」

令和8年1月26日(月)から令和8年2月1日(日)まで

	施設数		休校数		学年閉鎖学校数		学級閉鎖学校数	
	今週	累計	今週	累計	今週	累計	今週	累計
徳島保健所	13	170	0	3	6	60	7	107
阿南保健所	3	32	0	0	0	16	3	16
美波保健所	0	1	0	0	0	1	0	0
吉野川保健所	3	30	0	1	2	18	1	11
美馬保健所	2	15	0	3	1	10	1	2
三好保健所	5	26	1	2	2	20	2	4
合計	26	274	1	9	11	125	14	140

※学校等：保育所、幼稚園、小学校、中学校、高等学校等

※累計は2025年36週からの集計です。