

徳島県感染症発生動向調査情報

週報:2025 年第 51 週
(12/15~12/21)

◆ 警報・注意報 ◆

「インフルエンザ」:徳島、吉野川、美馬、三好保健所管内で、警報レベルです。

阿南保健所管内で、注意報レベルです。

「伝染性紅斑」:美馬保健所管内で、警報レベルです。

◆ コメント ◆

年末年始を控え、帰省などで人の移動が増加する時期となります。手洗いや換気、咳エチケットなど、基本的な感染予防対策をより一層心がけて下さい。

「インフルエンザ」:定点当たりの報告数は 53.18 で、依然として高い水準が続いています。年齢別では 14 歳以下が全体の約 6 割を占めていますが、幅広い年齢層から報告があります。

(コメントのあった医療機関による迅速検査結果:A 型 789 名、B 型 7 名)

「伝染性紅斑」:定点当たりの報告数は 0.67 で、昨年同時期と比較して高い水準が続いています。

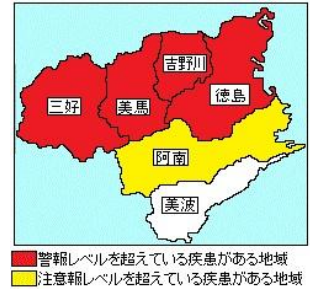

1 全数把握対象疾患の発生状況

分類	疾患名	件数	概要
2 類	結核	3 件	患者(20 歳代、70 歳代、80 歳以上)
4 類	レジオネラ症	1 件	患者(80 歳以上)
5 類	百日咳	5 件	患者(10 歳未満、10 歳代 2 件、60 歳代 2 件)

2 定点把握対象疾患の発生状況

<急性呼吸器感染症定点>

(数値は1定点医療機関あたりの報告数、矢印は前週からの増減)

疾患名	報告数(件/定点)		保健所別					
	今週	前週からの増減	徳島	阿南	美波	吉野川	美馬	三好
急性呼吸器感染症	78.97	+0.67	85.40 ↑	39.25 ↑	46.00 ↓	81.67 ↓	102.00 ↓	100.00 ↓
インフルエンザ	53.18	+0.57	62.55 ↑	25.75 ↑	6.00 ↓	38.33 ↓	74.00 ↓	63.00 →
新型コロナウイルス感染症	1.73	+0.40	1.80 ↑	2.00 ↑	2.00 →	1.00 ↑	1.00 ↓	2.00 ↑

<小児科定点> 上位3位の疾患

(数値は1定点医療機関あたりの報告数、矢印は前週からの増減)

疾患名	報告数(件/定点)		保健所別					
	今週	前週からの増減	徳島	阿南	美波	吉野川	美馬	三好
1 位 感染性胃腸炎	1.95	-0.24	2.00 ↓	0.00 ↓	2.00 ↓	0.00 ↓	10.00 ↑	1.50 ↑
2 位 RS ウイルス感染症	1.05	-0.09	1.54 ↓	1.00 ↑	0.00 →	0.00 →	0.00 →	0.00 ↓
3 位 A群溶血性レンサ球菌咽頭炎	1.05	+0.38	1.23 ↑	0.00 ↓	0.00 →	0.00 →	1.00 ↓	2.50 ↑

<眼科定点> 報告はありませんでした。

<基幹定点> マイコプラズマ肺炎 3 件(10 歳未満 2 件、30 歳代)

3 病原体サーベイランス情報

採取週	臨床診断名(症状)	検出状況	年齢
第 50 週	ウイルス発疹症（発熱 38℃、紅疹）	EB ウイルス	8 歳
第 51 週	ARI（発熱 37.5℃、上気道炎、気管支炎）	RSウイルス B 型	53 歳
	ARI（発熱 38.6℃、上気道炎、気管支炎）	ライノウイルス	26 歳
	ARI（発熱 40℃、気管支炎）	サイトメガロウイルス	0 歳
	ARI（発熱 40℃）	アデノウイルス 2 型	1 歳
	インフルエンザ（発熱 38.6℃、上気道炎、気管支炎）	インフルエンザウイルス A(H3) 型	35 歳
	ARI（発熱 39.2℃、気管支炎）	ライノウイルス	4 歳
	ARI（発熱 39.3℃、上気道炎、気管支炎）	アデノウイルス NT	2 歳
	ARI（発熱 38.8℃、上気道炎）	インフルエンザウイルス A(H3) 型	8 歳

※ARI…急性呼吸器感染症（咳嗽、咽頭痛、呼吸困難、鼻汁、鼻閉のいずれか1つ以上の症状を呈し、発症から 10 日以内の急性的な症状であり、かつ医師が感染症を疑う外来症例）

全数把握対象疾患 報告数 2025年第51週

[illegible]

	疾 患 名	徳島県					保健所別						全国	
		今週 51週	前週 50週	2週間前 49週	累計	前年 累計	徳島	阿南	美波	吉野川	美馬	三好	前週 50週	累計 前週まで
五 類	アメーバ赤痢				6	3							10	430
	ウイルス性肝炎 *1				1	1							7	248
	カルバペネム耐性腸内細菌目細菌感染症				5	10							19	1,164
	急性弛緩性麻痺 *2												1	35
	急性脳炎 *3				4	5							19	596
	クリプトスポリジウム症													23
	クロイツフェルト・ヤコブ病				1	1							8	176
	劇症型溶血性レンサ球菌感染症				8	8							23	1,320
	後天性免疫不全症候群				8	5							19	835
	ジアルジア症													33
	侵襲性インフルエンザ菌感染症				3	3							12	631
	侵襲性髄膜炎菌感染症												3	78
	侵襲性肺炎球菌感染症			1	13	13							63	3,284
	水痘(入院例)												11	639
	先天性風しん症候群													
	梅毒				28	67							238	13,156
	播種性クリプトコックス症		1		2	5							4	170
	破傷風												2	93
	バンコマイシン耐性黄色ブドウ球菌感染症													
	バンコマイシン耐性腸球菌感染症												2	85
	百日咳	5	3	1	927	42	4			1			495	88,598
	風しん													11
	麻しん				1								7	263
	薬剤耐性アシネトバクター感染症													9

・1類感染症(エボラ出血熱、クリミア・コンゴ出血熱、痘そう、南米出血熱、ベスト、マールブルグ病、ラッサ熱)については省略しています。

*1) E型肝炎及びA型肝炎を除く *2)急性灰白髄炎を除く

*3) ウエストナイル脳炎、西部ウマ脳炎、ダニ媒介脳炎、東部ウマ脳炎、日本脳炎、ベネズエラウマ脳炎及びリフトバレー熱を除く

定点把握対象疾患 報告数 2025年第51週

	疾 患 名	徳島県					保健所別						全国	
		今週 51週	前週 50週	2週間前 49週	累計	前年 累計	徳島	阿南	美波	吉野川	美馬	三好	前週 50週	累計 前週まで
急性 呼吸器 感染症 呼 吸 器	急性呼吸器感染症	2,606	2,584	2,172	55,552	...	1,708	157	92	245	204	200	311,103	8,371,775
	インフルエンザ	1,755	1,736	1,107	12,831	11,080	1,251	103	12	115	148	126	142,577	1,639,976
	新型コロナウイルス感染症	57	44	51	7,923	12,829	36	8	4	3	2	4	4,601	765,961
小児科 定 点	RSウイルス感染症	22	24	12	976	1,143	20	2					1,371	107,417
	咽頭結膜熱	1	3	4	251	424	1						706	45,488
	A群溶血性レンサ球菌咽頭炎	22	14	11	655	1,506	16				1	5	6,474	271,433
	感染性胃腸炎	41	46	46	5,109	4,700	26		2		10	3	11,120	754,446
	水痘	1			114	127	1						889	39,973
	手足口病				136	3,608							157	28,974
	伝染性紅斑	14	18	25	517	43	11				2	1	1,365	155,260
	突発性発しん	4	6	6	283	347	4						489	34,013
	ヘルパンギーナ				417	303							54	49,531
	流行性耳下腺炎			1	18	13							76	6,279
眼 科 定 点	急性出血性結膜炎				12	4				7	1,017
	流行性角結膜炎				13	15				452	29,260
基 幹 定 点	細菌性髄膜炎				4	6							4	417
	無菌性髄膜炎				4	9							13	960
	マイコプラズマ肺炎	3	8	10	244	57		1		1	1		410	18,974
	クラミジア肺炎（オウム病を除く）												5	138
	感染性胃腸炎（ロタウイルス）				15								5	1,786
定点種別		急性呼吸器感染症		小児科		眼科		基幹						
報告医療機関数		33		21		4		7						
定点医療機関数		34		21		4		7						

定点把握対象疾患 報告数【年齢階級別】2025年第51週

	急性呼吸器感染症	インフルエンザ	新型コロナウイルス感染症	RSウイルス感染症	咽頭結膜熱	A群溶血性レンサ球菌咽頭炎	感染性胃腸炎	水痘	手足口病	伝染性紅斑	突発性発しん	ヘルパンギーナ	流行性耳下腺炎	急性出血性結膜炎	流行性角結膜炎
～5ヶ月	59	4	0	2	0	0	1	0	0	0	0	0	0	0	0
～11ヶ月		16	1	5	0	0	0	0	0	0	2	0	0	0	0
1歳	532	60	4	8	0	2	3	0	0	0	2	0	0	0	0
2歳		68	1	7	1	1	3	0	0	2	0	0	0	0	0
3歳		65	0	0	0	3	4	0	0	3	0	0	0	0	0
4歳		72	2	0	0	2	2	0	0	2	0	0	0	0	0
5歳	520	97	1	0	0	4	4	0	0	3	0	0	0	0	0
6歳		105	1	0	0	3	2	0	0	0	0	0	0	0	0
7歳		107	0	0	0	3	2	0	0	2	0	0	0	0	0
8歳		105	0	0	0	0	2	0	0	1	0	0	0	0	0
9歳		88	1	0	0	3	2	1	0	0	0	0	0	0	0
10～14歳	438	349	2	0	0	1	9	0	0	1	0	0	0	0	0
15～19歳	225	185	3	0	0	0	1	0	0	0	0	0	0	0	0
20～29歳	130	85	2	0	0	0	6	0	0	0	0	0	0	0	0
30～39歳	159	97	5											0	0
40～49歳	144	84	10											0	0
50～59歳	107	52	3											0	0
60～69歳	121	58	8											0	0
70～79歳	95	30	8											0	0
80歳～	76	28	5												
合計	2606	1755	57	22	1	22	41	1	0	14	4	0	0	0	0

注：小児科定点把握対象疾病のうち、「20～29歳」は「20歳以上」と読み替える。

眼科疾病のうち、「70～79歳」は「70歳以上」と読み替える。

○インフルエンザによる入院患者報告数 2025年第51週

(県内基幹定点 7医療機関による報告)

年齢	1歳未満	1～9歳	10～19歳	20～29歳	30～39歳	40～49歳	50～59歳	60～69歳	70～79歳	80歳以上	計
入院患者数	1	4	2	1			1	1	3	13	26

○新型コロナウイルス感染症による入院患者報告数 2025年第51週

(県内基幹定点 7医療機関による報告)

年齢	1歳未満	1～9歳	10～19歳	20～29歳	30～39歳	40～49歳	50～59歳	60～69歳	70～79歳	80歳以上	計
入院患者数								3	2	1	6

定点把握対象疾患 報告数【週別報告数】

■ 全国
 — 2025年徳島県
 - - 2024年徳島県
 - - 2023年徳島県
 - - 2022年徳島県
 - - 2021年徳島県

急性呼吸器感染症定点

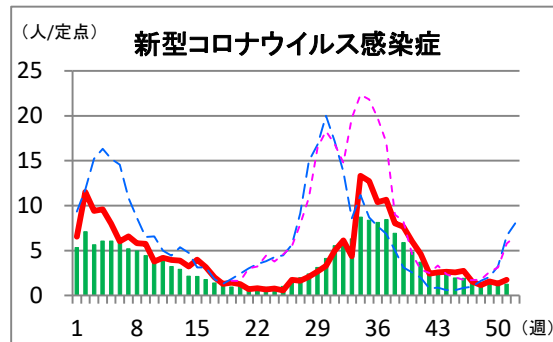
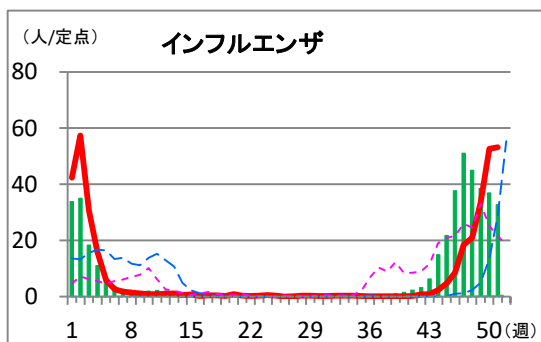

小児科定点

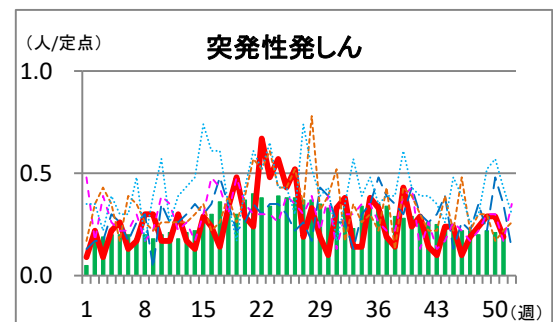
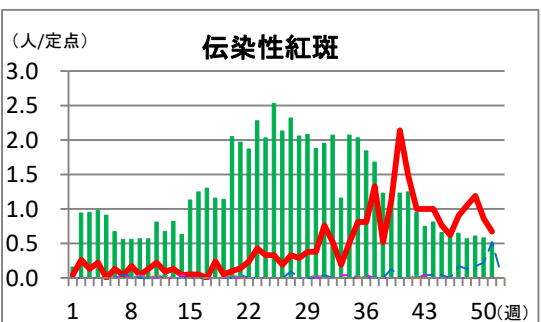
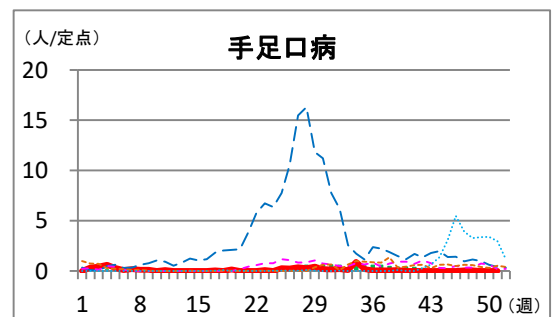
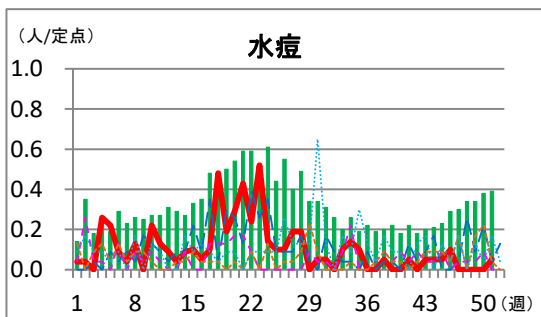
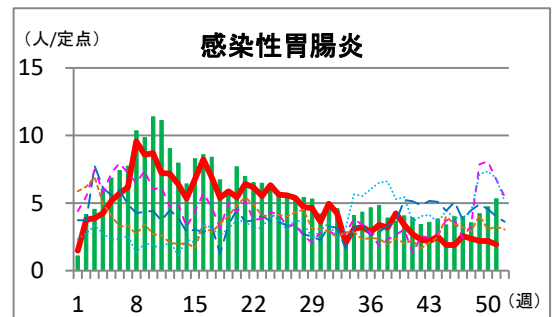
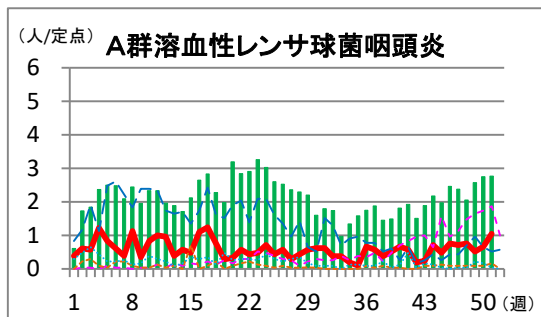
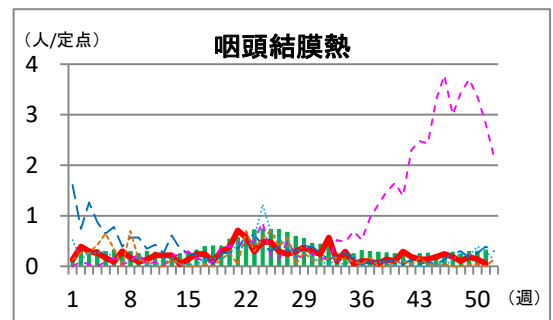
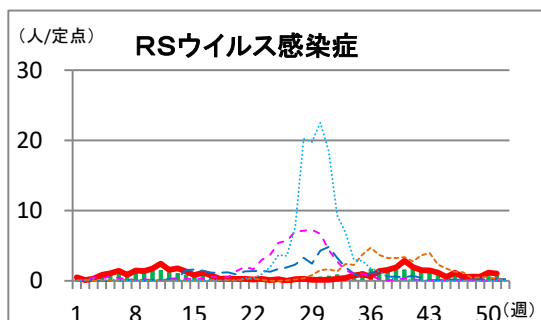

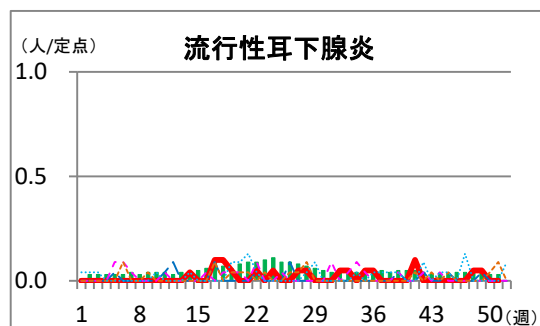
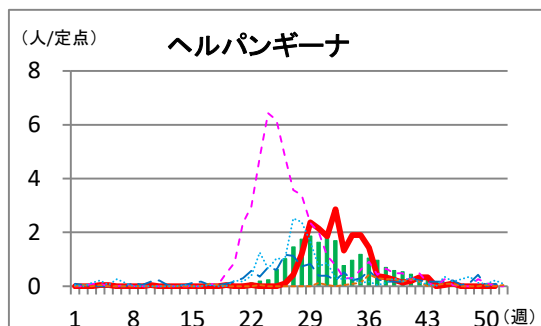

眼科定点

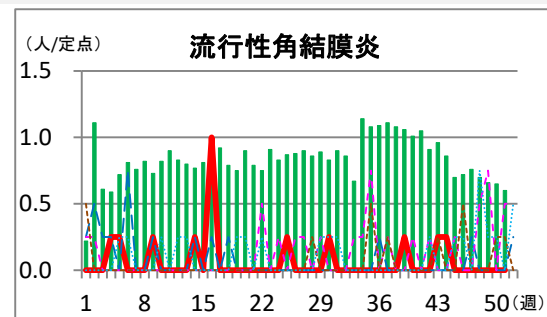
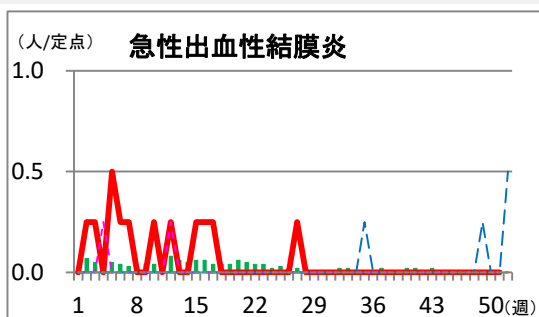

基幹定点

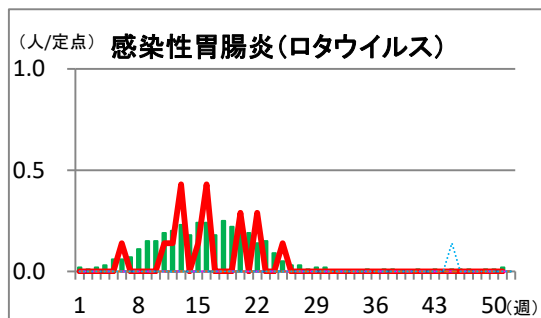
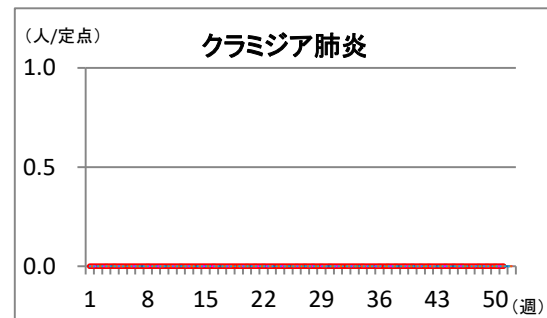
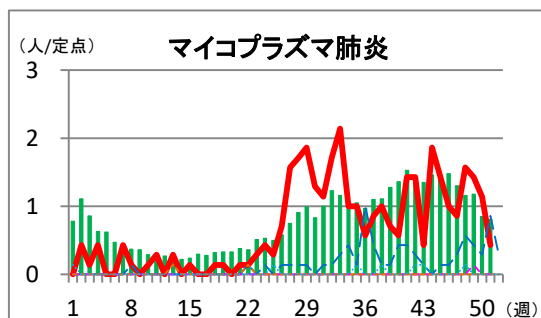
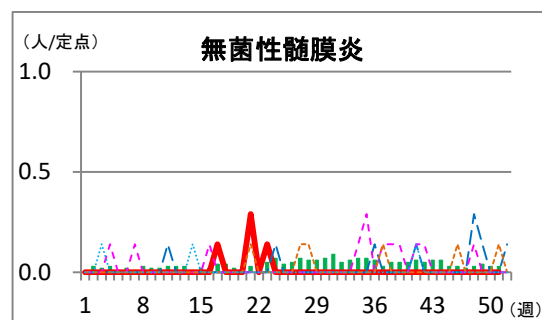
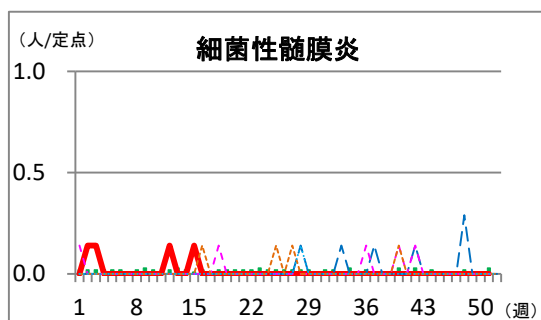

この情報に記載のデータは、感染症法に基づく発生動向調査によるものです。記載の内容については、2025年12月24日現在の情報により作成しています。調査などの結果に応じ、若干の変更が生じることがありますが、その場合には、週報上にて訂正させていただきます。

【連絡先】徳島県感染症情報センター
(徳島県立保健製薬環境センター内)

【電話】(088) 625-7752

【e-mail】kansenjoho@mail.pref.tokushima.lg.jp

2025年第51週

徳島県の保健所別の定点当たり報告数と警報・注意報レベル状況

インフルエンザ

○：警報レベル、△：注意報レベル、－：警報・注意報レベルなし

	今週		1週前		2週前		3週前		4週前		5週前		6週前		7週前		8週前		9週前	
	定当	状況	定当	状況	定当	状況	定当	状況	定当	状況	定当	状況	定当	状況	定当	状況	定当	状況	定当	状況
徳島	62.55	○	59.85	○	38.00	○	25.35	△	21.20	△	9.25	－	3.30	－	1.55	－	0.85	－	0.95	－
阿南	25.75	△	20.75	△	15.75	△	8.50	－	10.25	△	3.50	－	1.50	－	0.25	－	0.25	－	1.50	－
美波	6.00	－	11.00	△	12.00	△	20.00	△	18.50	△	9.50	－	7.50	－	－	－	－	－	－	－
吉野川	38.33	○	45.00	○	31.33	○	11.33	△	5.00	－	3.33	－	2.33	－	0.33	－	－	－	－	－
美馬	74.00	○	86.50	○	39.00	○	33.00	○	22.50	△	14.50	△	15.00	△	8.50	－	3.00	－	－	－
三好	63.00	○	63.00	○	44.00	○	11.33	△	21.33	△	11.67	△	13.00	△	9.67	－	1.67	－	0.33	－

伝染性紅斑

○：警報レベル、－：警報レベルなし(この疾病には注意報はありません)

	今週		1週前		2週前		3週前		4週前		5週前		6週前		7週前		8週前		9週前	
	定当	状況	定当	状況	定当	状況	定当	状況	定当	状況	定当	状況	定当	状況	定当	状況	定当	状況	定当	状況
徳島	0.85	－	1.00	－	1.31	－	1.15	－	0.77	－	0.69	－	0.92	－	1.38	○	1.15	○	1.23	○
阿南	－	－	－	－	－	－	1.00	－	1.50	－	－	－	－	－	－	－	－	－	－	－
美波	－	－	－	－	－	－	2.00	○	－	－	－	－	－	－	－	－	－	－	－	－
吉野川	－	－	2.00	○	1.50	－	－	－	0.50	－	－	－	1.50	－	－	－	－	－	－	－
美馬	2.00	○	－	－	1.00	－	－	－	－	－	1.00	－	－	－	1.00	－	1.00	－	1.00	－
三好	0.50	－	0.50	－	2.00	○	1.50	○	2.50	○	1.50	－	0.50	－	1.00	○	2.50	○	2.00	○

新型コロナウイルス感染症

	今週	1週前	2週前	3週前	4週前	5週前	6週前	7週前	8週前	9週前
	定当	定当	定当	定当	定当	定当	定当	定当	定当	定当
徳島県	1.73	1.33	1.55	1.15	1.53	2.74	2.56	2.65	2.56	2.44

注意(黄)：5以上10未満、警戒(橙)：10以上20未満、嚴重警戒(赤)：20以上30未満、警報(紫)：30以上

学校等のインフルエンザ様疾患による「休校数・学年閉鎖学校数・学級閉鎖学校数」

令和7年12月15日(月)から令和7年12月21日(日)まで

	施設数		休校数		学年閉鎖学校数		学級閉鎖学校数	
	今週	累計	今週	累計	今週	累計	今週	累計
徳島保健所	44	139	0	2	16	47	28	90
阿南保健所	6	25	0	0	3	13	3	12
美波保健所	0	1	0	0	0	1	0	0
吉野川保健所	8	21	0	1	5	12	3	8
美馬保健所	6	12	2	3	4	8	0	1
三好保健所	3	16	0	1	2	14	1	1
合計	67	214	2	7	30	95	35	112

※学校等：保育所、幼稚園、小学校、中学校、高等学校等

※累計は2025年36週からの集計です。