

徳島県感染症発生動向調査情報

週報:2025 年第 50 週
(12/8~12/14)

◆ 警報・注意報 ◆

「インフルエンザ」:徳島、吉野川、美馬、三好保健所管内で、警報レベルです。

阿南、美波保健所管内で、注意報レベルです。

「伝染性紅斑」:吉野川保健所管内で、警報レベルです。

◆ コメント ◆ 『こまめな手洗い、咳エチケット等を徹底しましょう。』

「インフルエンザ」:定点当たりの報告数は 52.61 と、前週の約 1.5 倍に増加しています。年齢別では 14 歳以下が全体の約 7 割を占めており、学校などの臨時休業も急増していますが、幅広い年齢層から報告があるため、世代を問わず感染予防対策をとりましょう。

(コメントのあった医療機関による迅速検査結果:A 型 860 名、B 型 2 名)

「伝染性紅斑」:定点当たりの報告数は 18 件で、6 年ぶりの流行となっています。

「マイコプラズマ肺炎」:報告数は 8 件で、昨年同時期と比較して高い水準が続いています。

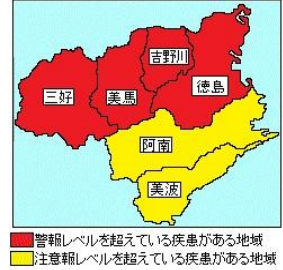

1 全数把握対象疾患の発生状況

分類	疾患名	件数	概要
2 類	結核	2 件	無症状(20 歳代、60 歳代)
4 類	レジオネラ症	1 件	患者(70 歳代)
5 類	播種性クリプトコックス症	1 件	患者(80 歳代)
	百日咳	3 件	患者(10 歳代、30 歳代、40 歳代)

2 定点把握対象疾患の発生状況

<急性呼吸器感染症定点>

(数値は1定点医療機関あたりの報告数、矢印は前週からの増減)

疾患名	報告数(件/定点)		保健所別					
	今週	前週からの増減	徳島	阿南	美波	吉野川	美馬	三好
急性呼吸器感染症	78.30	+12.48	80.55 ↑	30.25 ↑	51.50 ↑	96.00 ↑	123.50 ↑	107.00 ↑
インフルエンザ	52.61	+19.06	59.85 ↑	20.75 ↑	11.00 ↓	45.00 ↑	86.50 ↑	63.00 ↑
新型コロナウイルス感染症	1.33	-0.22	1.25 ↑	1.75 ↓	2.00 ↓	0.67 ↓	2.00 ↓	1.00 ↓

<小児科定点> 上位3位の疾患

(数値は1定点医療機関あたりの報告数、矢印は前週からの増減)

疾患名	報告数(件/定点)		保健所別					
	今週	前週からの増減	徳島	阿南	美波	吉野川	美馬	三好
1 位 感染性胃腸炎	2.19	±0.00	2.46 ↑	0.50 ↑	4.00 ↓	2.50 ↑	2.00 ↓	1.00 ↓
2 位 RS ウイルス感染症	1.14	+0.57	1.77 ↑	0.00 →	0.00 →	0.00 ↓	0.00 →	0.50 ↑
3 位 伝染性紅斑	0.86	-0.33	1.00 ↓	0.00 →	0.00 →	2.00 ↑	0.00 ↓	0.50 ↓

<眼科定点> 報告はありませんでした。

<基幹定点> マイコプラズマ肺炎 8 件(10 歳未満 4 件、10 歳代 3 件、50 歳代)

3 病原体サーベイランス情報

採取週	臨床診断名(症状)	検出状況	年齢
第 50 週	ARI（発熱 39℃、気管支炎）	インフルエンザウイルス A(H3)型	47 歳
	ARI（発熱 38.2℃、気管支炎）	ライノウイルス、RSウイルス B 型	2 歳
	ARI（発熱 37.9℃、上気道炎、気管支炎）	RSウイルス B 型	52 歳
	ARI（発熱 39℃、気管支炎）	RSウイルス B 型	0 歳
	ARI（上気道炎）	ライノウイルス	0 歳
	ARI（発熱 40℃、気管支炎）	アデノウイルス 2 型	1 歳
	流行性耳下腺炎（右耳下腺腫脹）	エンテロウイルス NT	8 歳
	ARI（発熱 37.1℃、上気道炎）	ライノウイルス	4 歳

※ARI…急性呼吸器感染症（咳嗽、咽頭痛、呼吸困難、鼻汁、鼻閉のいずれか1つ以上の症状を呈し、発症から 10 日以内の急性的な症状であり、かつ医師が感染症を疑う外来症例）

全数把握対象疾患 報告数 2025年第50週

	疾患名	徳島県					保健所別						全国	
		今週 50週	前週 49週	2週間前 48週	累計	前年 累計	徳島	阿南	美波	吉野川	美馬	三好	前週 49週	累計 前週まで
二類	急性灰白髄炎													
	結核	2	2	1	92	117	2						257	13,482
	ジフテリア													
	重症急性呼吸器症候群（SARS）													
	中東呼吸器症候群													
	鳥インフルエンザ（H5N1）													
	鳥インフルエンザ（H7N9）													
三類	コレラ													4
	細菌性赤痢												2	55
	腸管出血性大腸菌感染症				11	19							68	4,176
	腸チフス													31
	パラチフス													8
四類	E型肝炎				1								16	549
	ウエストナイル熱													
	A型肝炎				1	1							2	128
	エキノコックス症													26
	エムボックス												2	16
	黄熱													
	オウム病													11
	オムスク出血熱													
	回帰熱													6
	キャサヌル森林病													
	Q熱													
	狂犬病													
	コクシジオイデス症													6
	ジカウイルス感染症													1
	重症熱性血小板減少症候群				3								2	190
	腎症候性出血熱													
	西部ウマ脳炎													
	ダニ媒介脳炎													2
	炭疽													
	チクングニア熱												1	21
	つつが虫病												31	194
	デング熱												3	160
	東部ウマ脳炎													
	鳥インフルエンザ（H5N1,H7N9を除く）													
	ニパウイルス感染症													
	日本紅斑熱				14	8							2	670
	日本脳炎													3
	ハンタウイルス肺症候群													
	Bウイルス病													
	鼻疽													
	ブルセラ症													1
	ベネズエラウマ脳炎													
	ヘンドラウイルス感染症													
	発しんチフス													
	ポツリヌス症													1
	マラリア												1	22
	野兔病													
	ライム病													18
	リッサウイルス感染症													
	リフトバレー熱													
類鼻疽													1	
レジオネラ症	1				12	23	1					40	2,306	
レプトスピラ症												2	61	
	ロッキー山紅斑熱													

	疾 患 名	徳島県					保健所別						全国	
		今週 50週	前週 49週	2週間前 48週	累計	前年 累計	徳島	阿南	美波	吉野川	美馬	三好	前週 49週	累計 前週まで
五 類	アメーバ赤痢				6	3							10	420
	ウイルス性肝炎 *1				1	1							4	241
	カルバペネム耐性腸内細菌目細菌感染症				5	10							15	1,143
	急性弛緩性麻痺 *2													34
	急性脳炎 *3				4	5							21	575
	クリプトスポリジウム症													23
	クロイツフェルト・ヤコブ病				1	1							2	167
	劇症型溶血性レンサ球菌感染症				8	8							31	1,298
	後天性免疫不全症候群			1	8	5							19	815
	ジアルジア症													33
	侵襲性インフルエンザ菌感染症				3	3							13	619
	侵襲性髄膜炎菌感染症													75
	侵襲性肺炎球菌感染症		1	1	13	13							80	3,216
	水痘(入院例)												10	626
	先天性風しん症候群													
	梅毒			1	28	67							217	12,900
	播種性クリプトコックス症	1			2	5	1						5	165
	破傷風												2	91
	バンコマイシン耐性黄色ブドウ球菌感染症													
	バンコマイシン耐性腸球菌感染症													82
	百日咳	3	1	3	922	42	2					1	558	88,044
	風しん													11
	麻しん				1								3	256
	薬剤耐性アシネトバクター感染症													9

・1類感染症(エボラ出血熱、クリミア・コンゴ出血熱、痘そう、南米出血熱、ベスト、マールブルグ病、ラッサ熱)については省略しています。

*1) E型肝炎及びA型肝炎を除く *2)急性灰白髄炎を除く

*3) ウエストナイル脳炎、西部ウマ脳炎、ダニ媒介脳炎、東部ウマ脳炎、日本脳炎、ベネズエラウマ脳炎及びリフトバレー熱を除く

定点把握対象疾患 報告数 2025年第50週

	疾 患 名	徳島県					保健所別						全国	
		今週 50週	前週 49週	2週間前 48週	累計	前年 累計	徳島	阿南	美波	吉野川	美馬	三好	前週 49週	累計 前週まで
急性 呼吸器 感染症 呼吸器 点検	急性呼吸器感染症	2,584	2,172	1,930	52,946	...	1,611	121	103	288	247	214	320,862	8,060,445
	インフルエンザ	1,736	1,107	715	11,076	11,080	1,197	83	22	135	173	126	148,674	1,497,394
	新型コロナウイルス感染症	44	51	39	7,866	12,829	25	7	4	2	4	2	4,701	761,347
小児科 点検	RSウイルス感染症	24	12	12	954	1,143	23					1	1,345	106,028
	咽頭結膜熱	3	4	2	250	424	2			1			687	44,766
	A群溶血性レンサ球菌咽頭炎	14	11	16	633	1,506	8	1			4	1	6,032	264,954
	感染性胃腸炎	46	46	50	5,068	4,700	32	1	4	5	2	2	9,884	743,304
	水痘				113	127							792	39,084
	手足口病			1	136	3,608							193	28,816
	伝染性紅斑	18	25	22	503	43	13			4		1	1,439	153,889
	突発性発しん	6	6	5	279	347	6						514	33,523
	ヘルパンギーナ				417	303							60	49,477
	流行性耳下腺炎		1	1	18	13							105	6,203
眼科 点検	急性出血性結膜炎				12	4				5	1,010
	流行性角結膜炎				13	15				457	28,808
基幹 点検	細菌性髄膜炎				4	6							2	413
	無菌性髄膜炎				4	9							17	946
	マイコプラズマ肺炎	8	10	11	241	57	1	4		1	1	1	566	18,564
	クラミジア肺炎（オウム病を除く）												4	133
	感染性胃腸炎（ロタウイルス）				15								7	1,781
定点種別		急性呼吸器感染症		小児科		眼科		基幹						
報告医療機関数		33		21		4		7						
定点医療機関数		34		21		4		7						

定点把握対象疾患 報告数【年齢階級別】2025年第50週

	急性呼吸器感染症	インフルエンザ	新型コロナウイルス感染症	RSウイルス感染症	咽頭結膜熱	A群溶血性レンサ球菌咽頭炎	感染性胃腸炎	水痘	手足口病	伝染性紅斑	突発性発しん	ヘルパンギーナ	流行性耳下腺炎	急性出血性結膜炎	流行性角結膜炎
～5ヶ月	50	4	0	5	0	0	2	0	0	0	0	0	0	0	0
～11ヶ月		16	0	3	0	0	3	0	0	0	2	0	0	0	0
1歳	550	62	0	6	3	1	3	0	0	1	4	0	0	0	0
2歳		54	0	7	0	2	5	0	0	2	0	0	0	0	0
3歳		80	2	1	0	0	2	0	0	5	0	0	0	0	0
4歳		105	2	0	0	3	2	0	0	2	0	0	0	0	0
5歳	603	112	0	2	0	2	3	0	0	3	0	0	0	0	0
6歳		102	0	0	0	2	6	0	0	2	0	0	0	0	0
7歳		111	0	0	0	2	1	0	0	1	0	0	0	0	0
8歳		93	0	0	0	0	0	0	0	1	0	0	0	0	0
9歳		96	0	0	0	1	3	0	0	0	0	0	0	0	0
10～14歳	410	375	2	0	0	1	5	0	0	1	0	0	0	0	0
15～19歳	207	149	2	0	0	0	2	0	0	0	0	0	0	0	0
20～29歳	128	81	2	0	0	0	9	0	0	0	0	0	0	0	0
30～39歳	156	88	4											0	0
40～49歳	139	84	4											0	0
50～59歳	126	54	7											0	0
60～69歳	75	40	5											0	0
70～79歳	73	21	8											0	0
80歳～	67	9	6												
合計	2584	1736	44	24	3	14	46	0	0	18	6	0	0	0	0

注：小児科定点把握対象疾病のうち、「20～29歳」は「20歳以上」と読み替える。

眼科疾病のうち、「70～79歳」は「70歳以上」と読み替える。

○インフルエンザによる入院患者報告数 2025年第50週

(県内基幹定点 7医療機関による報告)

年齢	1歳未満	1～9歳	10～19歳	20～29歳	30～39歳	40～49歳	50～59歳	60～69歳	70～79歳	80歳以上	計
入院患者数	2	1		2					4	1	10

○新型コロナウイルス感染症による入院患者報告数 2025年第50週

(県内基幹定点 7医療機関による報告)

年齢	1歳未満	1～9歳	10～19歳	20～29歳	30～39歳	40～49歳	50～59歳	60～69歳	70～79歳	80歳以上	計
入院患者数								1	3	3	7

定点把握対象疾患 報告数【週別報告数】

■ 全国
 — 2025年徳島県
 - - 2024年徳島県
 - - 2023年徳島県
 - - 2022年徳島県
 - - 2021年徳島県

急性呼吸器感染症定点

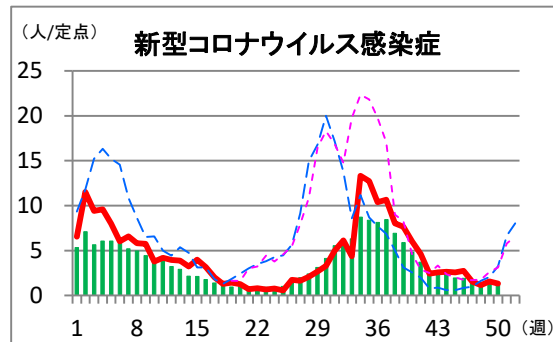
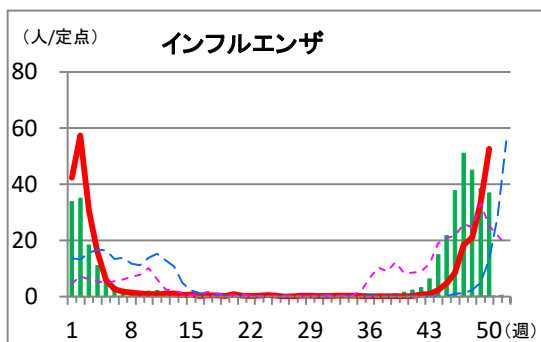

小児科定点

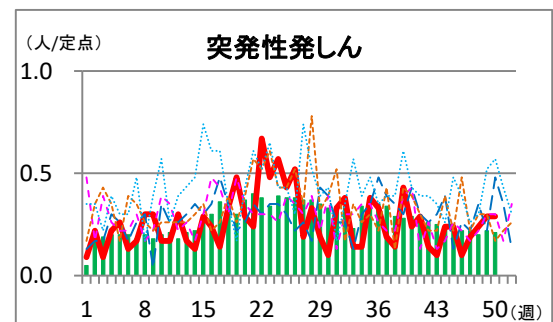
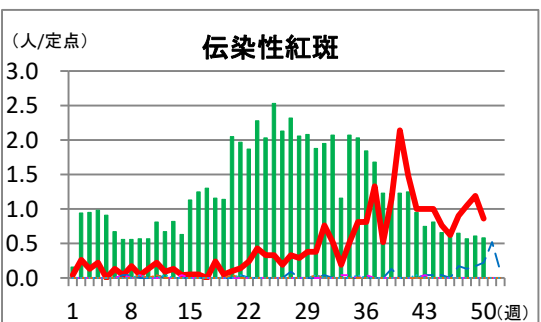
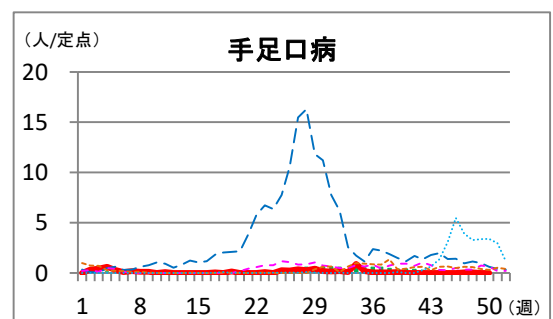
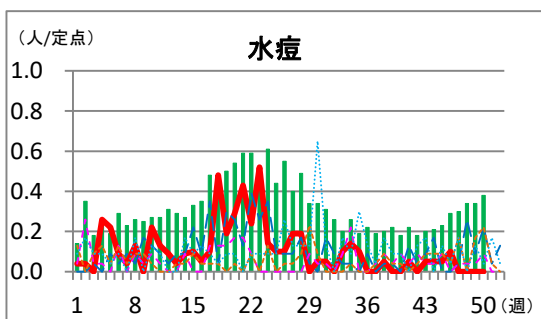
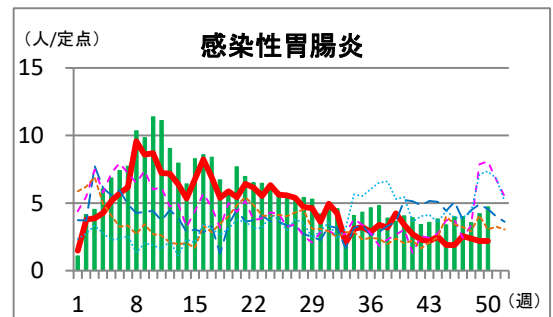
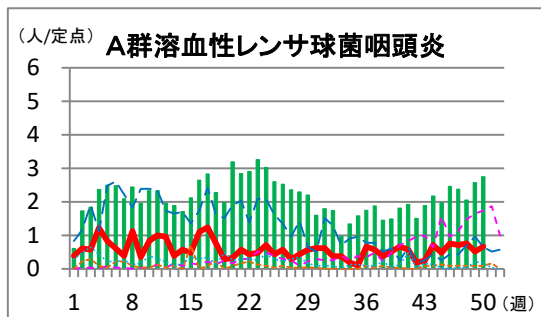
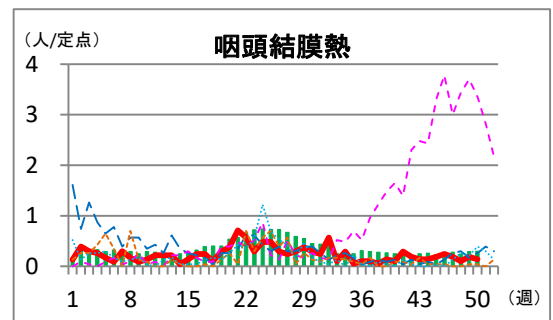
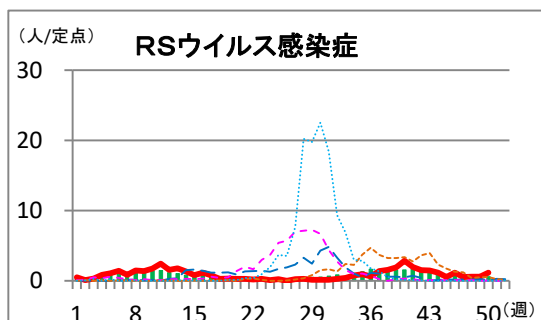

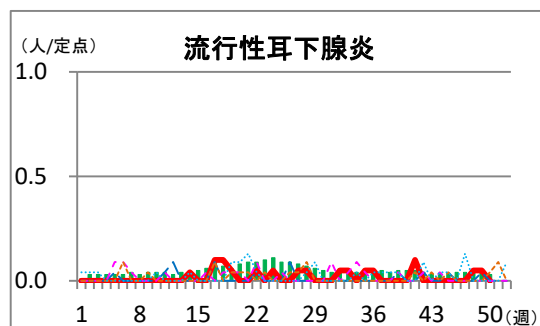
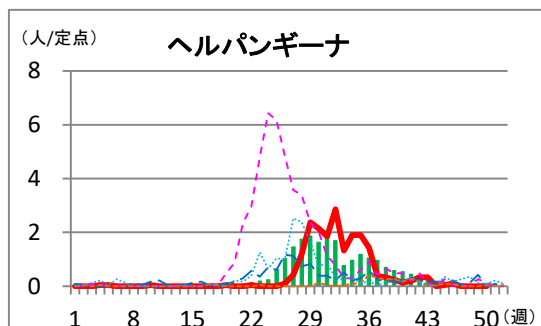

眼科定点

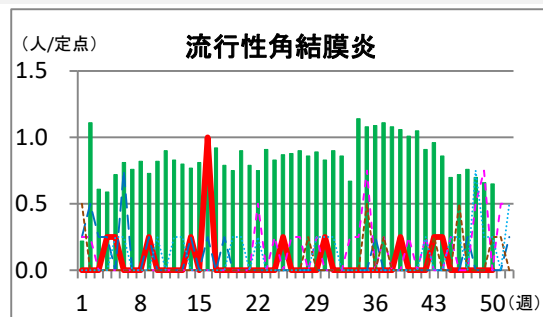
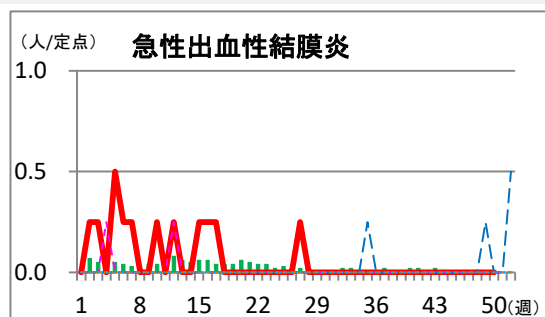

基幹定点

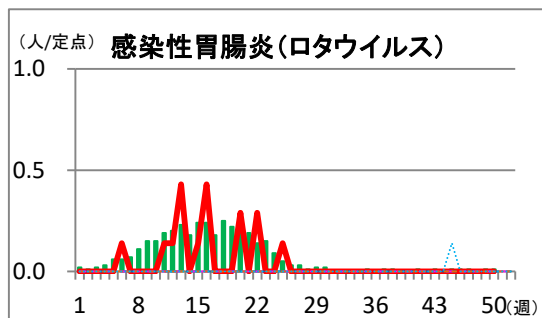
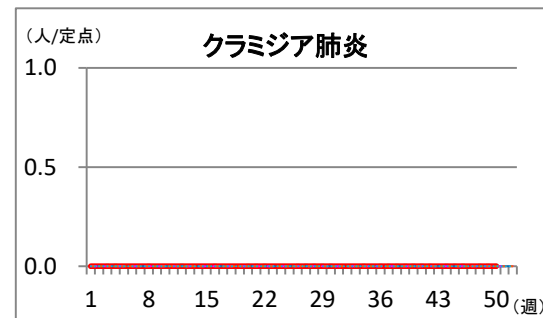
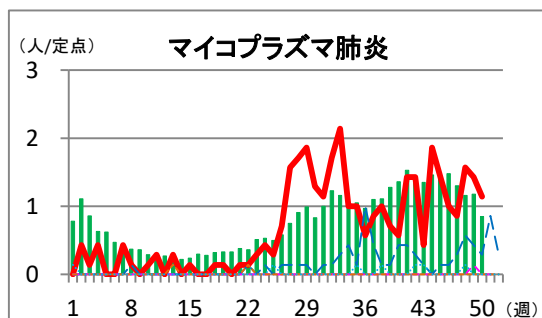
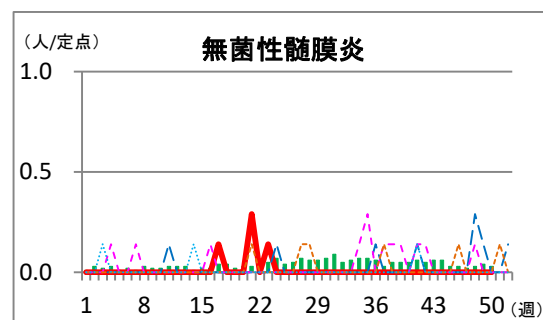
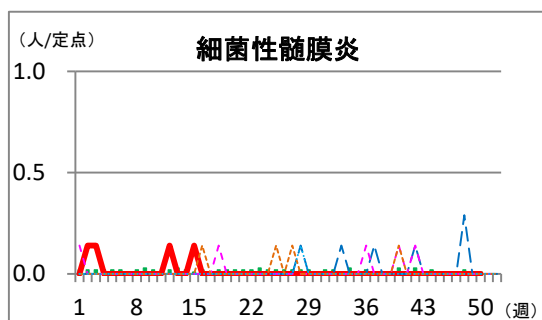

この情報に記載のデータは、感染症法に基づく発生動向調査によるものです。記載の内容については、2025年12月17日現在の情報により作成しています。調査などの結果に応じ、若干の変更が生じることがありますが、その場合には、週報上にて訂正させていただきます。

【連絡先】徳島県感染症情報センター
 (徳島県立保健製薬環境センター内)
 【電話】(088)625-7752
 【e-mail】kansenjoho@mail.pref.tokushima.lg.jp

2025年第50週

徳島県の保健所別の定点当たり報告数と警報・注意報レベル状況

インフルエンザ

○:警報レベル、△:注意報レベル、－:警報・注意報レベルなし

	今週		1週前		2週前		3週前		4週前		5週前		6週前		7週前		8週前		9週前	
	定当	状況	定当	状況	定当	状況	定当	状況	定当	状況	定当	状況	定当	状況	定当	状況	定当	状況	定当	状況
徳島	59.85	○	38.00	○	25.35	△	21.20	△	9.25	－	3.30	－	1.55	－	0.85	－	0.95	－	0.20	－
阿南	20.75	△	15.75	△	8.50	－	10.25	△	3.50	－	1.50	－	0.25	－	0.25	－	1.50	－	0.50	－
美波	11.00	△	12.00	△	20.00	△	18.50	△	9.50	－	7.50	－	－	－	－	－	－	－	－	－
吉野川	45.00	○	31.33	○	11.33	△	5.00	－	3.33	－	2.33	－	0.33	－	－	－	－	－	－	－
美馬	86.50	○	39.00	○	33.00	○	22.50	△	14.50	△	15.00	△	8.50	－	3.00	－	－	－	－	－
三好	63.00	○	44.00	○	11.33	△	21.33	△	11.67	△	13.00	△	9.67	－	1.67	－	0.33	－	－	－

伝染性紅斑

○:警報レベル、－:警報レベルなし(この疾病には注意報はありません)

	今週		1週前		2週前		3週前		4週前		5週前		6週前		7週前		8週前		9週前	
	定当	状況	定当	状況	定当	状況	定当	状況	定当	状況	定当	状況	定当	状況	定当	状況	定当	状況	定当	状況
徳島	1.00	－	1.31	－	1.15	－	0.77	－	0.69	－	0.92	－	1.38	○	1.15	○	1.23	○	1.85	○
阿南	－	－	－	－	1.00	－	1.50	－	－	－	－	－	－	－	－	－	－	－	0.50	－
美波	－	－	－	－	2.00	○	－	－	－	－	－	－	－	－	－	－	－	－	1.00	－
吉野川	2.00	○	1.50	－	－	－	0.50	－	－	－	1.50	－	－	－	－	－	－	－	0.50	－
美馬	－	－	1.00	－	－	－	－	－	1.00	－	－	－	1.00	－	1.00	－	1.00	－	－	－
三好	0.50	－	2.00	○	1.50	○	2.50	○	1.50	－	0.50	－	1.00	○	2.50	○	2.00	○	2.00	○

新型コロナウイルス感染症

	今週	1週前	2週前	3週前	4週前	5週前	6週前	7週前	8週前	9週前
	定当	定当	定当	定当	定当	定当	定当	定当	定当	定当
徳島県	1.33	1.55	1.15	1.53	2.74	2.56	2.65	2.56	2.44	4.62

注意(黄):5以上10未満、警戒(橙):10以上20未満、嚴重警戒(赤):20以上30未満、警報(紫):30以上

学校等のインフルエンザ様疾患による「休校数・学年閉鎖学校数・学級閉鎖学校数」

令和7年12月8日(月)から令和7年12月14日(日)まで

	施設数		休校数		学年閉鎖学校数		学級閉鎖学校数	
	今週	累計	今週	累計	今週	累計	今週	累計
徳島保健所	39	95	1	2	11	31	27	62
阿南保健所	7	19	0	0	5	10	2	9
美波保健所	0	1	0	0	0	1	0	0
吉野川保健所	5	13	1	1	2	7	2	5
美馬保健所	3	6	0	1	2	4	1	1
三好保健所	3	13	0	1	3	12	0	0
合計	57	147	2	5	23	65	32	77

※学校等:保育所、幼稚園、小学校、中学校、高等学校等

※累計は2025年36週からの集計です。