

徳島県感染症発生動向調査情報

週報:2025年第49週
(12/1~12/7)

◆ 警報・注意報 ◆

「インフルエンザ」: 徳島、吉野川、美馬、三好保健所管内で、警報レベルです。

阿南、美波保健所管内で、注意報レベルです。

「伝染性紅斑」: 三好保健所管内で、警報レベルです。

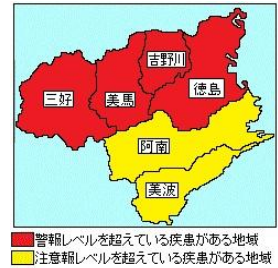

◆ コメント ◆

『こまめな手洗い、咳エチケット等を徹底しましょう。』

「インフルエンザ」: 定点当たりの報告数は33.55と前週の約1.5倍に増加しており、第40週から報告数の増加が続いています。幅広い年齢層から報告があり、学校などの臨時休業も多くなっています。(コメントのあった医療機関による迅速検査結果: A型504名、B型11名)

「伝染性紅斑」: 第47週以降再び増加しており、昨年同時期と比較して高い水準が続いています。

「マイコプラズマ肺炎」: 報告数は10件で、昨年同時期と比較して高い水準が続いています。

1 全数把握対象疾患の発生状況

分類	疾患名	件数	概要
2類	結核	2件	患者(20歳代、40歳代)
5類	侵襲性肺炎球菌感染症	1件	患者(10歳代)
	百日咳	1件	患者(70歳代)

2 定点把握対象疾患の発生状況

<急性呼吸器感染症定点>

(数値は1定点医療機関あたりの報告数、矢印は前週からの増減)

疾患名	報告数(件/定点)		保健所別					
	今週	前週からの増減	徳島	阿南	美波	吉野川	美馬	三好
急性呼吸器感染症	65.82	+9.06	70.60 ↑	24.25 ↓	48.00 ↓	80.33 ↑	70.50 ↓	92.50 ↑
インフルエンザ	33.55	+12.52	38.00 ↑	15.75 ↑	12.00 ↓	31.33 ↑	39.00 ↑	44.00 ↑
新型コロナウイルス感染症	1.55	+0.40	0.90 ↑	2.50 ↑	3.00 ↑	2.33 ↑	2.50 ↓	2.50 ↑

<小児科定点> 上位3位の疾患

(数値は1定点医療機関あたりの報告数、矢印は前週からの増減)

疾患名	報告数(件/定点)		保健所別					
	今週	前週からの増減	徳島	阿南	美波	吉野川	美馬	三好
1位 感染性胃腸炎	2.19	-0.19	2.00 ↓	0.00 →	8.00 ↑	0.00 →	7.00 ↑	2.50 →
2位 伝染性紅斑	1.19	+0.14	1.31 ↑	0.00 ↓	0.00 ↓	1.50 ↑	1.00 ↑	2.00 ↑
3位 RSウイルス感染症	0.57	±0.00	0.69 ↓	0.00 →	0.00 →	1.50 ↑	0.00 →	0.00 →

<眼科定点> 報告はありませんでした。

<基幹定点> マイコプラズマ肺炎 10件(10歳未満6件、10歳代2件、20歳代、30歳代)

3 病原体サーベイランス情報

採取週	臨床診断名(症状)	検出状況	年齢
第 48 週	ARI (発熱 37.8℃、気管支炎、気管支喘息)	ライノウイルス アデノウイルス NT	3 歳
	ARI (発熱 36.4℃、気管支炎)	ライノウイルス	0 歳
	ARI (発熱 38℃、気管支炎)	インフルエンザウイルス B 型	6 歳
	ARI (発熱 38.5℃、気管支炎)	マイコプラズマ・ニューモニエ	11 歳
	ARI (発熱 37.4℃、上気道炎)	ライノウイルス	0 歳
	ARI (発熱 38.1℃、上気道炎)	インフルエンザウイルス A(H3)型 インフルエンザウイルス B 型 RSウイルス B 型 エンテロウイルス NT	2 歳
第 49 週	インフルエンザ (発熱 38.1℃、気管支炎)	インフルエンザウイルス A(H3)型 エンテロウイルス NT	20 歳
	インフルエンザ (発熱 37.6℃、気管支炎)	インフルエンザウイルス A(H3)型	39 歳
	ARI (発熱 37.8℃、上気道炎、気管支炎)	インフルエンザウイルス A(H3)型	72 歳
	ARI (発熱 38.7℃、上気道炎)	ライノウイルス	7 歳
	ARI (発熱 38℃、上気道炎、気管支炎)	EB ウイルス	8 歳
	ARI (発熱 39℃、気管支炎)	インフルエンザウイルス B 型	6 歳
	ARI (発熱 38.5℃、上気道炎)	ライノウイルス	4 歳

※ARI…急性呼吸器感染症（咳嗽、咽頭痛、呼吸困難、鼻汁、鼻閉のいずれか1つ以上の症状を呈し、発症から 10 日以内の急性的な症状であり、かつ医師が感染症を疑う外来症例）

全数把握対象疾患 報告数 2025年第49週

[illegible]

	疾 患 名	徳島県					保健所別						全国	
		今週 49週	前週 48週	2週間前 47週	累計	前年 累計	徳島	阿南	美波	吉野川	美馬	三好	前週 48週	累計 前週まで
五 類	アメーバ赤痢				6	3							3	409
	ウイルス性肝炎 *1				1	1							5	234
	カルバペネム耐性腸内細菌目細菌感染症				5	10							15	1,128
	急性弛緩性麻痺 *2													34
	急性脳炎 *3				4	5							23	554
	クリプトスポリジウム症													23
	クロイツフェルト・ヤコブ病				1	1								164
	劇症型溶血性レンサ球菌感染症				8	8							22	1,267
	後天性免疫不全症候群		1		8	5							21	794
	ジアルジア症													33
	侵襲性インフルエンザ菌感染症				3	3							10	605
	侵襲性髄膜炎菌感染症													75
	侵襲性肺炎球菌感染症	1	1		13	13	1						86	3,132
	水痘(入院例)												14	615
	先天性風しん症候群													
	梅毒		1		28	67							166	12,657
	播種性クリプトコックス症				1	5							5	160
	破傷風												2	89
	バンコマイシン耐性黄色ブドウ球菌感染症													
	バンコマイシン耐性腸球菌感染症													82
	百日咳	1	3	6	919	42						1	439	87,440
	風しん													11
	麻しん				1								10	253
	薬剤耐性アシネトバクター感染症													9

・1類感染症(エボラ出血熱、クリミア・コンゴ出血熱、痘そう、南米出血熱、ベスト、マールブルグ病、ラッサ熱)については省略しています。

*1) E型肝炎及びA型肝炎を除く *2)急性灰白髄炎を除く

*3) ウエストナイル脳炎、西部ウマ脳炎、ダニ媒介脳炎、東部ウマ脳炎、日本脳炎、ベネズエラウマ脳炎及びリフトバレー熱を除く

定点把握対象疾患 報告数 2025年第49週

	疾 患 名	徳島県					保健所別						全国	
		今週 49週	前週 48週	2週間前 47週	累計	前年 累計	徳島	阿南	美波	吉野川	美馬	三好	前週 48週	累計 前週まで
急性 呼吸器 感染症 呼吸器 点検器	急性呼吸器感染症	2,172	1,930	1,928	50,362	...	1,412	97	96	241	141	185	341,498	7,739,502
	インフルエンザ	1,107	715	626	9,340	11,080	760	63	24	94	78	88	173,526	1,348,720
	新型コロナウイルス感染症	51	39	52	7,822	12,829	18	10	6	7	5	5	5,552	756,646
小児科 点検	RSウイルス感染症	12	12	11	930	1,143	9			3			1,365	104,683
	咽頭結膜熱	4	2	4	247	424	3			1			571	44,079
	A群溶血性レンサ球菌咽頭炎	11	16	15	619	1,506	6	1	2		2		4,871	258,922
	感染性胃腸炎	46	50	54	5,022	4,700	26		8		7	5	8,380	733,420
	水痘				113	127							789	38,292
	手足口病		1	1	136	3,608							244	28,623
	伝染性紅斑	25	22	19	485	43	17			3	1	4	1,343	152,450
	突発性発しん	6	5	4	273	347	5	1					481	33,009
	ヘルパンギーナ				417	303							83	49,417
	流行性耳下腺炎	1	1		18	13	1						100	6,098
眼科 点検	急性出血性結膜炎				12	4				6	1,005
	流行性角結膜炎				13	15				489	28,351
基幹 点検	細菌性髄膜炎				4	6							8	410
	無菌性髄膜炎				4	9							15	929
	マイコプラズマ肺炎	10	11	6	233	57	1	2		3	4		556	17,998
	クラミジア肺炎（オウム病を除く）												5	129
	感染性胃腸炎（ロタウイルス）				15								2	1,774
定点種別		急性呼吸器感染症		小児科		眼科		基幹						
報告医療機関数		33		21		4		7						
定点医療機関数		34		21		4		7						

定点把握対象疾患 報告数【年齢階級別】2025年第49週

	急性呼吸器感染症	インフルエンザ	新型コロナウイルス感染症	RSウイルス感染症	咽頭結膜熱	A群溶血性レンサ球菌咽頭炎	感染性胃腸炎	水痘	手足口病	伝染性紅斑	突発性発しん	ヘルパンギーナ	流行性耳下腺炎	急性出血性結膜炎	流行性角結膜炎
～5ヶ月	64	5	1	2	0	0	1	0	0	0	0	0	0	0	0
～11ヶ月		9	2	1	1	0	2	0	0	0	2	0	0	0	0
1歳	501	31	1	6	1	0	4	0	0	1	1	0	0	0	0
2歳		60	0	1	1	1	4	0	0	1	2	0	0	0	0
3歳		48	0	1	0	1	5	0	0	4	0	0	0	0	0
4歳		70	0	0	1	2	2	0	0	6	0	0	1	0	0
5歳	482	81	0	0	0	0	1	0	0	5	0	0	0	0	0
6歳		82	1	0	0	1	3	0	0	4	0	0	0	0	0
7歳		56	0	0	0	1	3	0	0	2	0	0	0	0	0
8歳		67	0	0	0	1	0	0	0	0	0	0	0	0	0
9歳		63	1	0	0	1	2	0	0	1	0	0	0	0	0
10～14歳	304	204	2	0	0	3	9	0	0	1	1	0	0	0	0
15～19歳	165	93	3	0	0	0	1	0	0	0	0	0	0	0	0
20～29歳	94	52	1	1	0	0	9	0	0	0	0	0	0	0	0
30～39歳	122	47	10											0	0
40～49歳	108	51	4											0	0
50～59歳	83	30	6											0	0
60～69歳	82	25	8											0	0
70～79歳	84	18	4											0	0
80歳～	83	15	7												
合計	2172	1107	51	12	4	11	46	0	0	25	6	0	1	0	0

注：小児科定点把握対象疾病のうち、「20～29歳」は「20歳以上」と読み替える。

眼科疾病のうち、「70～79歳」は「70歳以上」と読み替える。

○インフルエンザによる入院患者報告数 2025年第49週

(県内基幹定点 7医療機関による報告)

年齢	1歳未満	1～9歳	10～19歳	20～29歳	30～39歳	40～49歳	50～59歳	60～69歳	70～79歳	80歳以上	計
入院患者数		2	1	1	1	1			2	6	14

○新型コロナウイルス感染症による入院患者報告数 2025年第49週

(県内基幹定点 7医療機関による報告)

年齢	1歳未満	1～9歳	10～19歳	20～29歳	30～39歳	40～49歳	50～59歳	60～69歳	70～79歳	80歳以上	計
入院患者数								1	4	1	6

定点把握対象疾患 報告数【週別報告数】

■ 全国
 — 2025年徳島県
 - - 2024年徳島県
 - - 2023年徳島県
 - - 2022年徳島県
 - - 2021年徳島県

急性呼吸器感染症定点

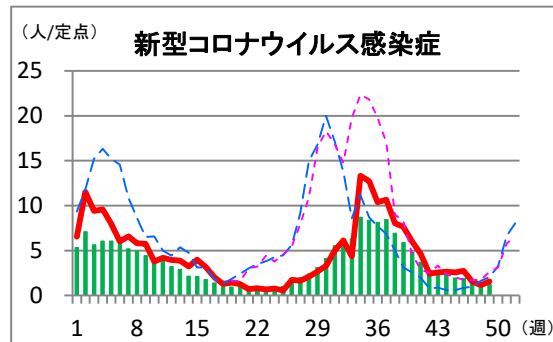
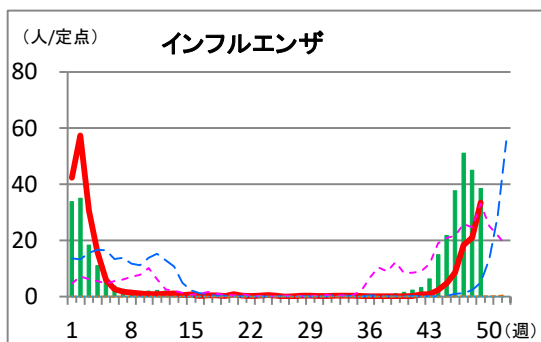

小児科定点

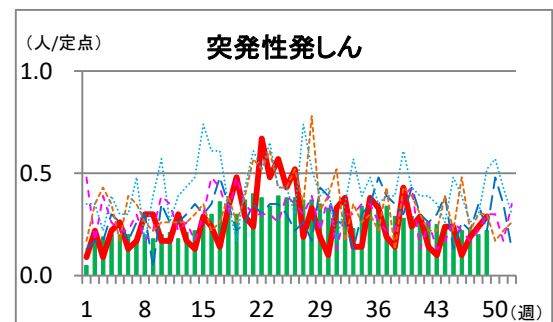
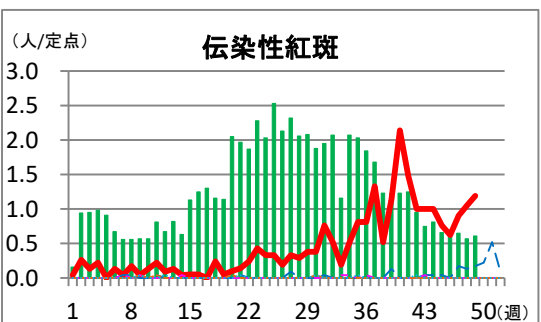
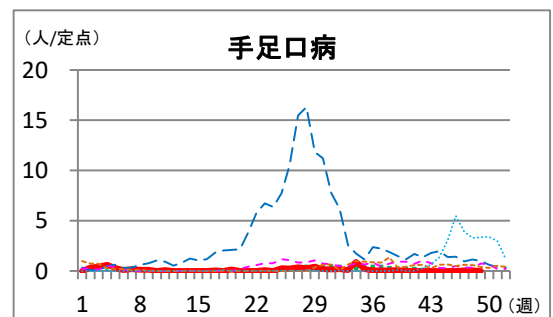
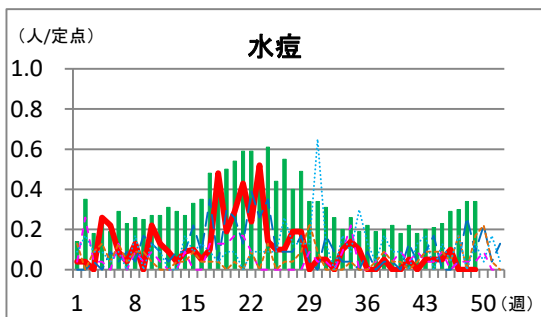
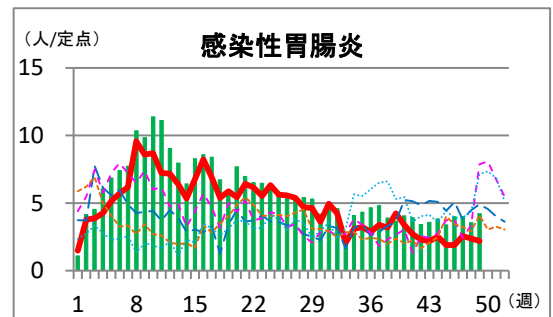
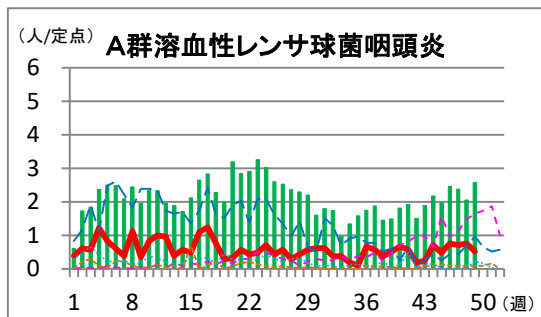
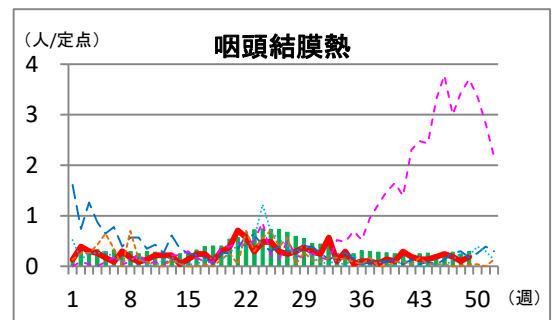
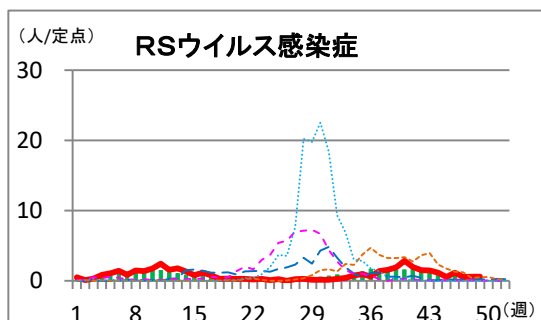

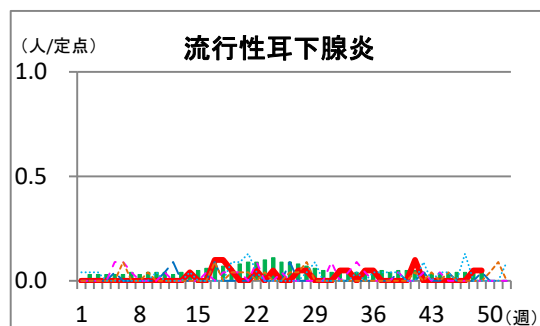
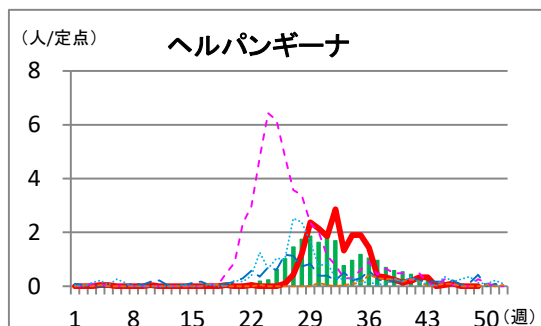

眼科定点

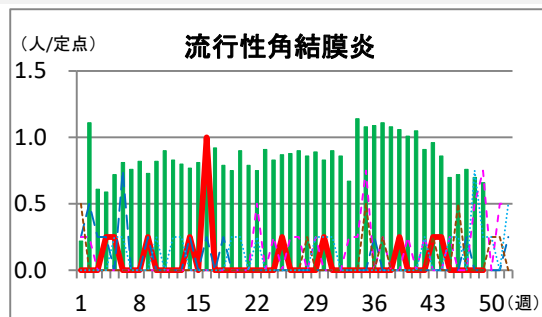
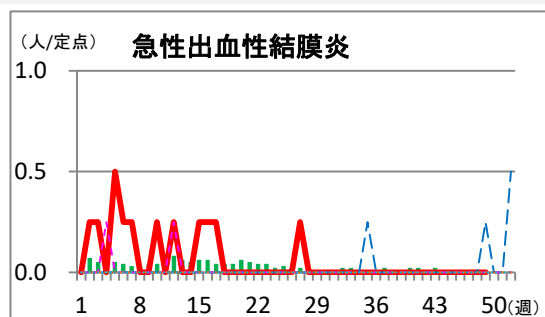

基幹定点

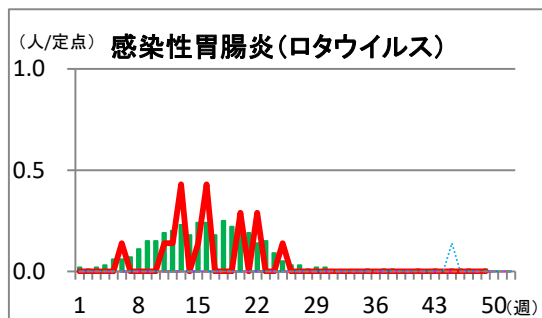
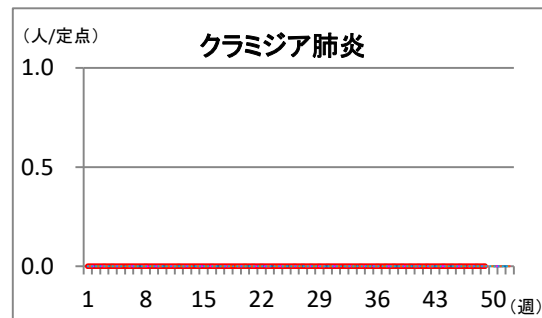
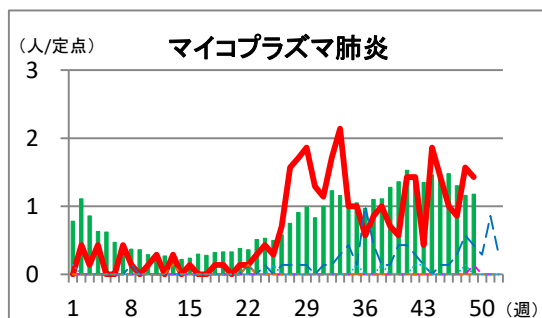
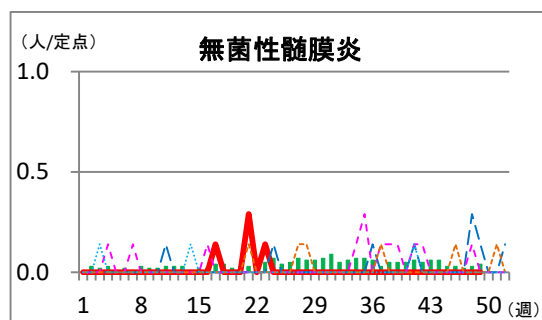
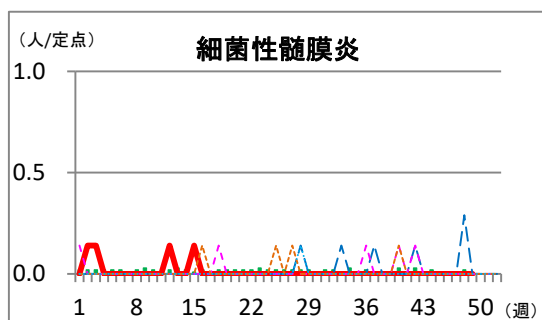

この情報に記載のデータは、感染症法に基づく発生動向調査によるものです。記載の内容については、2025年12月10日現在の情報により作成しています。調査などの結果に応じ、若干の変更が生じることがありますが、その場合には、週報上にて訂正させていただきます。

【連絡先】徳島県感染症情報センター
(徳島県立保健製薬環境センター内)

【電話】(088) 625-7752

【e-mail】kansenjoho@mail.pref.tokushima.lg.jp

2025年第49週

徳島県の保健所別の定点当たり報告数と警報・注意報レベル状況

インフルエンザ

○:警報レベル、△:注意報レベル、－:警報・注意報レベルなし

	今週		1週前		2週前		3週前		4週前		5週前		6週前		7週前		8週前		9週前	
	定当	状況	定当	状況	定当	状況	定当	状況	定当	状況	定当	状況	定当	状況	定当	状況	定当	状況	定当	状況
徳島	38.00	○	25.35	△	21.20	△	9.25	－	3.30	－	1.55	－	0.85	－	0.95	－	0.20	－	0.10	－
阿南	15.75	△	8.50	－	10.25	△	3.50	－	1.50	－	0.25	－	0.25	－	1.50	－	0.50	－	－	－
美波	12.00	△	20.00	△	18.50	△	9.50	－	7.50	－	－	－	－	－	－	－	－	－	－	－
吉野川	31.33	○	11.33	△	5.00	－	3.33	－	2.33	－	0.33	－	－	－	－	－	－	－	－	－
美馬	39.00	○	33.00	○	22.50	△	14.50	△	15.00	△	8.50	－	3.00	－	－	－	－	－	－	－
三好	44.00	○	11.33	△	21.33	△	11.67	△	13.00	△	9.67	－	1.67	－	0.33	－	－	－	－	－

伝染性紅斑

○:警報レベル、－:警報レベルなし(この疾病には注意報はありません)

	今週		1週前		2週前		3週前		4週前		5週前		6週前		7週前		8週前		9週前	
	定当	状況	定当	状況	定当	状況	定当	状況	定当	状況	定当	状況	定当	状況	定当	状況	定当	状況	定当	状況
徳島	1.31	－	1.15	－	0.77	－	0.69	－	0.92	－	1.38	○	1.15	○	1.23	○	1.85	○	2.38	○
阿南	－	－	1.00	－	1.50	－	－	－	－	－	－	－	－	－	－	－	0.50	－	－	－
美波	－	－	2.00	○	－	－	－	－	－	－	－	－	－	－	－	－	1.00	－	1.00	－
吉野川	1.50	－	－	－	0.50	－	－	－	1.50	－	－	－	－	－	－	－	0.50	－	1.00	－
美馬	1.00	－	－	－	－	－	1.00	－	－	－	1.00	－	1.00	－	1.00	－	－	－	4.00	○
三好	2.00	○	1.50	○	2.50	○	1.50	－	0.50	－	1.00	○	2.50	○	2.00	○	2.00	○	3.50	○

新型コロナウイルス感染症

	今週	1週前	2週前	3週前	4週前	5週前	6週前	7週前	8週前	9週前
	定当	定当	定当	定当	定当	定当	定当	定当	定当	定当
徳島県	1.55	1.15	1.53	2.74	2.56	2.65	2.56	2.44	4.62	6.03

注意(黄):5以上10未満、警戒(橙):10以上20未満、嚴重警戒(赤):20以上30未満、警報(紫):30以上

学校等のインフルエンザ様疾患による「休校数・学年閉鎖学校数・学級閉鎖学校数」

令和7年12月1日(月)から令和7年12月7日(日)まで

	施設数		休校数		学年閉鎖学校数		学級閉鎖学校数	
	今週	累計	今週	累計	今週	累計	今週	累計
徳島保健所	21	56	0	1	10	20	11	35
阿南保健所	5	12	0	0	4	5	1	7
美波保健所	1	1	0	0	1	1	0	0
吉野川保健所	5	8	0	0	4	5	1	3
美馬保健所	1	3	1	1	0	2	0	0
三好保健所	2	10	0	1	2	9	0	0

※学校等:保育所、幼稚園、小学校、中学校、高等学校等

※累計は2025年36週からの集計です。