

## 徳島県感染症発生動向調査情報

週報:2025年第48週

(11/24~11/30)

## ◆ 警報・注意報 ◆

「インフルエンザ」:美馬保健所管内で、警報レベルです。徳島、美波、吉野川、三好保健所管内で、注意報レベルです。

「伝染性紅斑」:美波、三好保健所管内で、警報レベルです。

## ◆ コメント ◆ 『こまめな手洗い、咳エチケット等を徹底しましょう。』

「インフルエンザ」:定点当たりの報告数は21.03となり、第40週から報告数の増加が続いています。幅広い年齢層から報告があり、学校などの臨時休業も多くなっています。(コメントのあった医療機関による迅速検査結果:A型342名、B型11名)

「伝染性紅斑」:第47週以降再び増加しており、昨年同時期と比較して高い水準が続いています。

「マイコプラズマ肺炎」:報告数は11件で、昨年同時期と比較して高い水準が続いています。

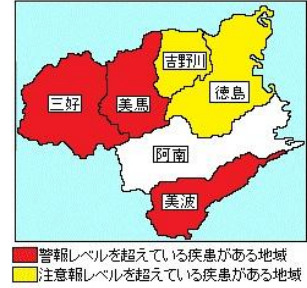

## 1 全数把握対象疾患の発生状況

分類	疾患名	件数	概要
2 類	結核	1 件	患者(90 歳代)
5 類	後天性免疫不全症候群	1 件	無症状(30 歳代)
	侵襲性肺炎球菌感染症	1 件	患者(80 歳代)
	梅毒	1 件	患者(30 歳代)
	百日咳	3 件	患者(10 歳未満 2 件、20 歳代)

## 2 定点把握対象疾患の発生状況

## &lt;急性呼吸器感染症定点&gt;

(数値は1定点医療機関あたりの報告数、矢印は前週からの増減)

疾患名	報告数(件/定点)		保健所別					
	今週	前週からの増減	徳島	阿南	美波	吉野川	美馬	三好
急性呼吸器感染症	56.76	+0.05	60.05 ↓	25.25 ↑	75.00 ↓	51.33 ↑	75.00 ↑	58.00 ↓
インフルエンザ	21.03	+2.62	25.35 ↑	8.50 ↓	20.00 ↑	11.33 ↑	33.00 ↑	11.33 ↓
新型コロナウイルス感染症	1.15	-0.38	0.55 ↓	1.75 ↓	2.50 ↑	0.67 →	3.50 ↑	2.33 →

## &lt;小児科定点&gt; 上位3位の疾患

(数値は1定点医療機関あたりの報告数、矢印は前週からの増減)

疾患名	報告数(件/定点)		保健所別					
	今週	前週からの増減	徳島	阿南	美波	吉野川	美馬	三好
1 位 感染性胃腸炎	2.38	-0.19	2.77 ↑	0.00 →	3.00 ↓	0.00 ↓	6.00 ↓	2.50 →
2 位 伝染性紅斑	1.05	+0.15	1.15 ↑	1.00 ↓	2.00 ↑	0.00 ↓	0.00 →	1.50 ↓
3 位 A群溶血性レンサ球菌咽頭炎	0.76	+0.05	0.38 ↓	1.50 ↑	0.00 →	0.00 ↓	3.00 ↑	2.50 ↑

&lt;眼科定点&gt; 報告はありませんでした。

&lt;基幹定点&gt; マイコプラズマ肺炎 11 件(10 歳未満 6 件、10 歳代 4 件、30 歳代)

**3 病原体サーベイランス情報**

採取週	臨床診断名(症状)	検出状況	年齢
第 47 週	ARI（上気道炎、気管支炎）	ライノウイルス	32 歳
	ARI（上気道炎）	EB ウイルス	25 歳
	ARI（発熱 39℃、気管支炎）	エンテロウイルス NT	11 歳
	感染性胃腸炎（下痢、嘔気、嘔吐、腹痛）	サイトメガロウイルス	0 歳
第 48 週	ARI（発熱 37.3℃、上気道炎）	ライノウイルス	21 歳
	インフルエンザ（発熱 37.4℃、上気道炎）	インフルエンザウイルス A(H3) 型	23 歳

※ARI…急性呼吸器感染症（咳嗽、咽頭痛、呼吸困難、鼻汁、鼻閉のいずれか1つ以上の症状を呈し、発症から 10 日以内の急性的な症状であり、かつ医師が感染症を疑う外来症例）

全数把握対象疾患 報告数 2025年第48週

[illegible]

	疾 患 名	徳島県					保健所別						全国	
		今週 48週	前週 47週	2週間前 46週	累計	前年 累計	徳島	阿南	美波	吉野川	美馬	三好	前週 47週	累計 前週まで
五 類	アメーバ赤痢				6	3							4	403
	ウイルス性肝炎 *1				1	1							6	229
	カルバペネム耐性腸内細菌目細菌感染症				5	10							28	1,114
	急性弛緩性麻痺 *2													34
	急性脳炎 *3				4	5							20	527
	クリプトスポリジウム症													23
	クロイツフェルト・ヤコブ病				1	1							3	163
	劇症型溶血性レンサ球菌感染症			1	8	8							28	1,244
	後天性免疫不全症候群	1			8	5	1						10	772
	ジアルジア症													33
	侵襲性インフルエンザ菌感染症				3	3							8	595
	侵襲性髄膜炎菌感染症												5	74
	侵襲性肺炎球菌感染症	1		1	12	13	1						70	3,040
	水痘(入院例)												12	601
	先天性風しん症候群													
	梅毒	1			28	67	1						211	12,471
	播種性クリプトコックス症				1	5							2	155
	破傷風													85
	バンコマイシン耐性黄色ブドウ球菌感染症													
	バンコマイシン耐性腸球菌感染症												2	81
	百日咳	3	6	5	918	42	3						600	86,962
	風しん													11
	麻しん				1								3	243
	薬剤耐性アシネトバクター感染症													9

\*1 類感染症(エボラ出血熱、クリミア・コンゴ出血熱、痘そう、南米出血熱、ベスト、マールブルグ病、ラッサ熱)については省略しています。

\*1) E型肝炎及びA型肝炎を除く \*2) 急性灰白髄炎を除く

\*3) ウエストナイル脳炎、西部ウマ脳炎、ダニ媒介脳炎、東部ウマ脳炎、日本脳炎、ベネズエラウマ脳炎及びリフトバレー熱を除く

定点把握対象疾患 報告数 2025年第48週

	疾 患 名	徳島県					保健所別						全国	
		今週 48週	前週 47週	2週間前 46週	累計	前年 累計	徳島	阿南	美波	吉野川	美馬	三好	前週 47週	累計 前週まで
急性 呼吸器 感染症 呼吸器 点器	急性呼吸器感染症	1,930	1,928	1,732	48,190	...	1,201	101	150	154	150	174	397,904	7,397,912
	インフルエンザ	715	626	292	8,233	11,080	507	34	40	34	66	34	197,699	1,175,192
	新型コロナウイルス感染症	39	52	93	7,771	12,829	11	7	5	2	7	7	6,314	751,094
小児科 定点	RSウイルス感染症	12	11	24	918	1,143	12						1,699	103,318
	咽頭結膜熱	2	4	5	243	424	1			1			665	43,508
	A群溶血性レンサ球菌咽頭炎	16	15	16	608	1,506	5	3			3	5	5,570	254,051
	感染性胃腸炎	50	54	40	4,976	4,700	36		3		6	5	9,432	725,040
	水痘			2	113	127							706	37,503
	手足口病	1	1		136	3,608	1						288	28,379
	伝染性紅斑	22	19	13	460	43	15	2	2			3	1,524	151,107
	突発性発しん	5	4	2	267	347	4	1					514	32,528
	ヘルパンギーナ			2	417	303							136	49,334
	流行性耳下腺炎	1			17	13	1						88	5,998
眼科 定	急性出血性結膜炎				12	4				...	...	...	5	999
	流行性角結膜炎				13	15				...	...	...	530	27,862
基幹 定点	細菌性髄膜炎				4	6							6	402
	無菌性髄膜炎				4	9							9	914
	マイコプラズマ肺炎	11	6	7	223	57	2	4		2	3		628	17,442
	クラミジア肺炎（オウム病を除く）												2	124
	感染性胃腸炎（ロタウイルス）				15								4	1,772
定点種別		急性呼吸器感染症		小児科		眼科		基幹						
報告医療機関数		34		21		4		7						
定点医療機関数		34		21		4		7						

定点把握対象疾患 報告数【年齢階級別】2025年第48週

	急性呼吸器感染症	インフルエンザ	新型コロナウイルス感染症	RSウイルス感染症	咽頭結膜熱	A群溶血性レンサ球菌咽頭炎	感染性胃腸炎	水痘	手足口病	伝染性紅斑	突発性発しん	ヘルパンギーナ	流行性耳下腺炎	急性出血性結膜炎	流行性角結膜炎
～5ヶ月	59	2	0	3	0	0	0	0	0	0	0	0	0	0	0
～11ヶ月		5	0	1	0	0	1	0	0	2	2	0	0	0	0
1歳	427	21	1	4	2	0	5	0	1	0	2	0	0	0	0
2歳		31	0	3	0	2	3	0	0	2	1	0	0	0	0
3歳		33	0	1	0	3	4	0	0	2	0	0	0	0	0
4歳		36	0	0	0	1	3	0	0	2	0	0	0	0	0
5歳	422	30	1	0	0	3	9	0	0	2	0	0	0	0	0
6歳		32	0	0	0	6	2	0	0	3	0	0	0	0	0
7歳		46	1	0	0	0	0	0	0	4	0	0	1	0	0
8歳		34	0	0	0	0	2	0	0	3	0	0	0	0	0
9歳		41	0	0	0	0	2	0	0	1	0	0	0	0	0
10～14歳	260	143	1	0	0	1	8	0	0	0	0	0	0	0	0
15～19歳	132	70	0	0	0	0	5	0	0	0	0	0	0	0	0
20～29歳	104	42	2	0	0	0	6	0	0	1	0	0	0	0	0
30～39歳	92	38	3											0	0
40～49歳	117	45	4											0	0
50～59歳	73	25	3											0	0
60～69歳	68	13	7											0	0
70～79歳	102	18	7											0	0
80歳～	74	10	9												
合計	1930	715	39	12	2	16	50	0	1	22	5	0	1	0	0

注：小児科定点把握対象疾病のうち、「20～29歳」は「20歳以上」と読み替える。

眼科疾病のうち、「70～79歳」は「70歳以上」と読み替える。

## ○インフルエンザによる入院患者報告数 2025年第48週

(県内基幹定点 7医療機関による報告)

年齢	1歳未満	1～9歳	10～19歳	20～29歳	30～39歳	40～49歳	50～59歳	60～69歳	70～79歳	80歳以上	計
入院患者数		4	1				1	1	2	5	14

## ○新型コロナウイルス感染症による入院患者報告数 2025年第48週

(県内基幹定点 7医療機関による報告)

年齢	1歳未満	1～9歳	10～19歳	20～29歳	30～39歳	40～49歳	50～59歳	60～69歳	70～79歳	80歳以上	計
入院患者数						1			1	1	3

# 定点把握対象疾患 報告数【週別報告数】

■ 全国 
 — 2025年徳島県 
 - - 2024年徳島県 
 - - 2023年徳島県 
 - - 2022年徳島県 
 - - 2021年徳島県

## 急性呼吸器感染症定点

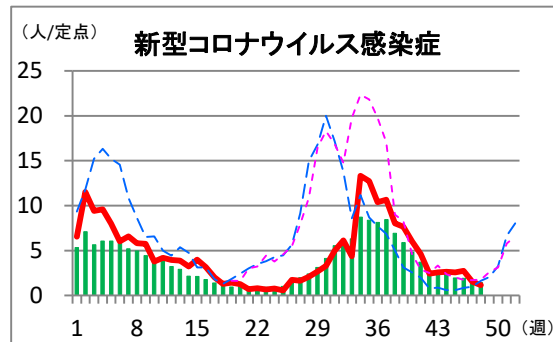
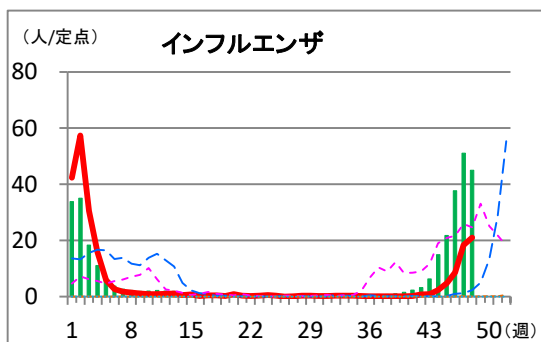

## 小児科定点

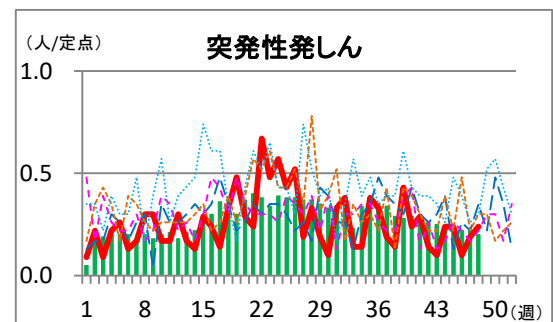
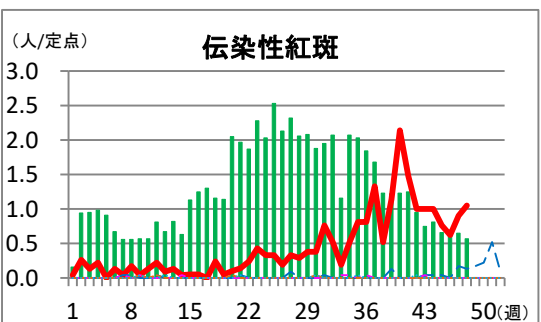
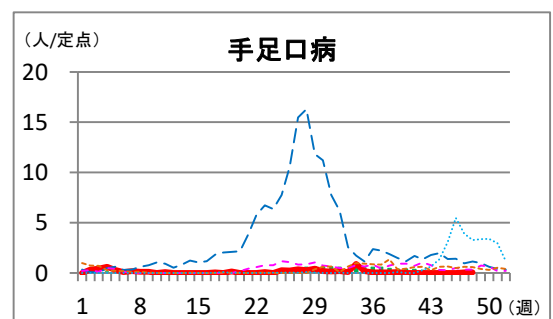
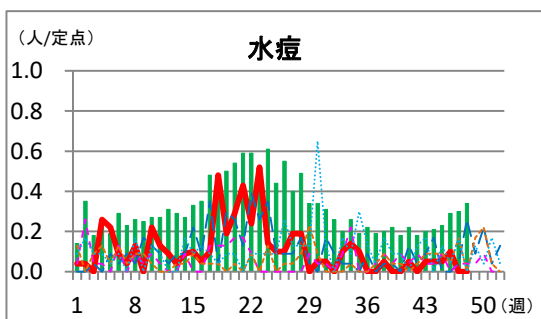
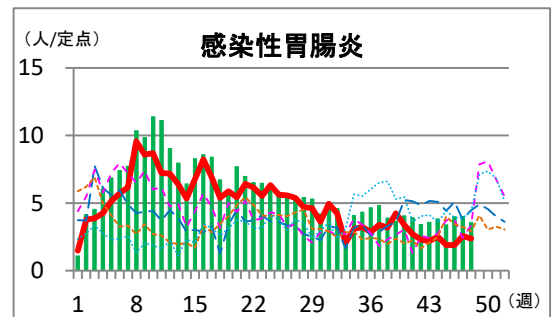
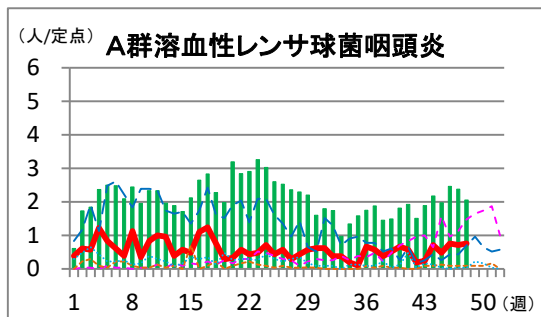
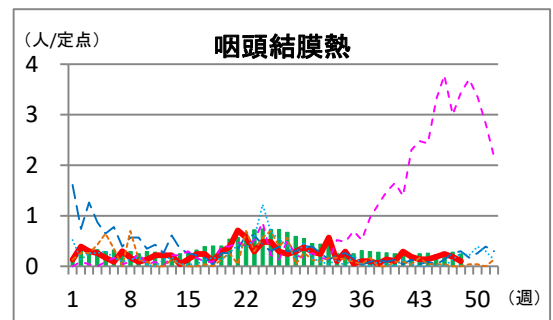
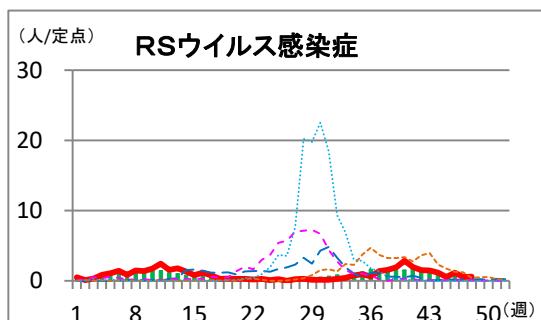

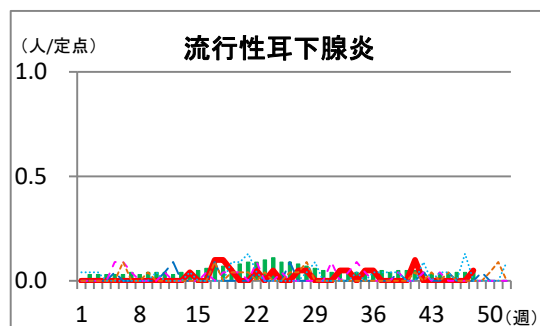
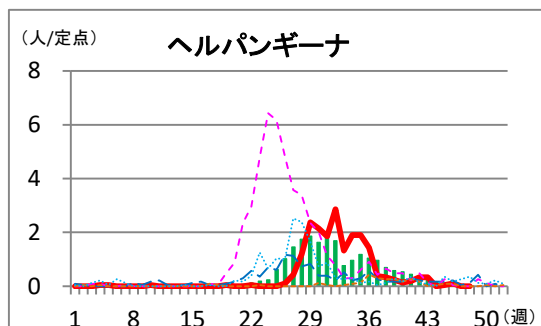

## 眼科定点

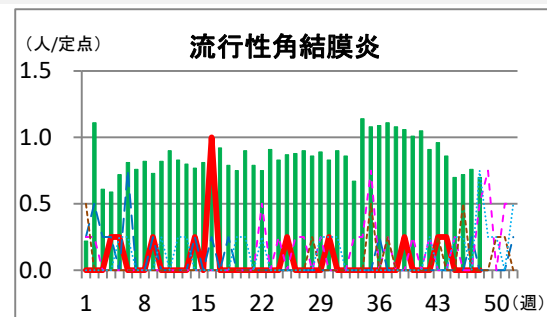
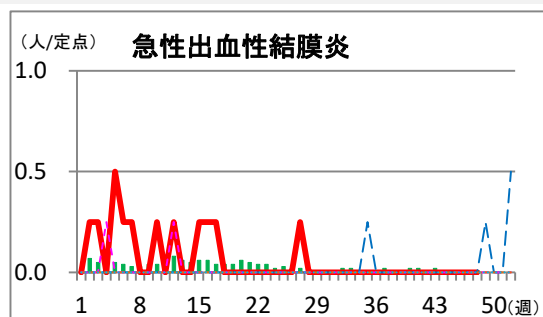

## 基幹定点

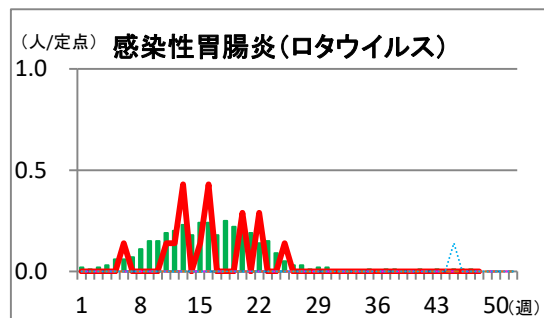
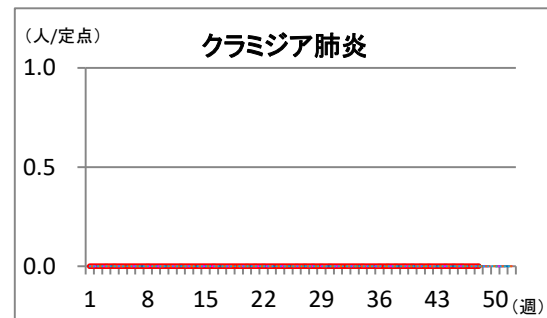
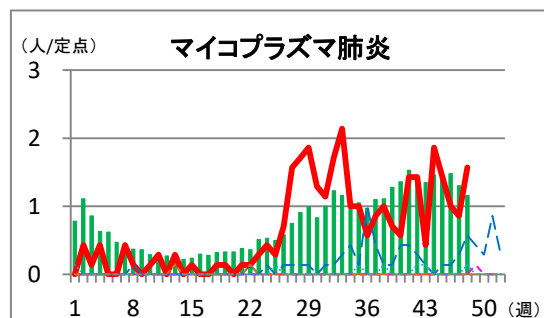
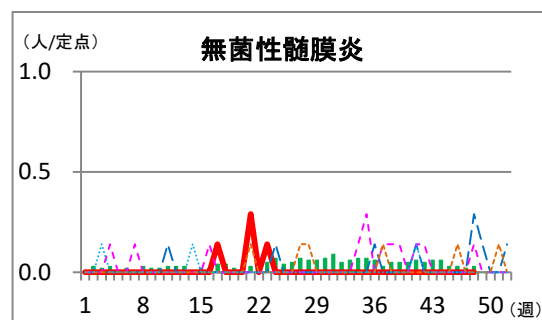
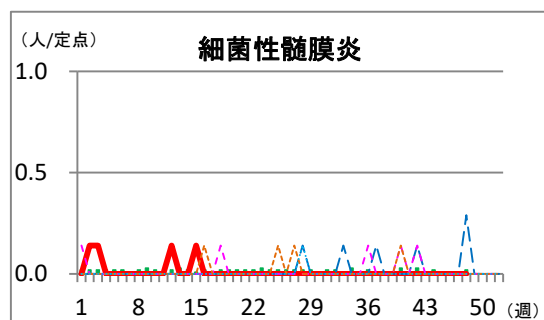

この情報に記載のデータは、感染症法に基づく発生動向調査によるものです。記載の内容については、2025年12月3日現在の情報により作成しています。調査などの結果に応じ、若干の変更が生じることがありますが、その場合には、週報上にて訂正させていただきます。

【連絡先】徳島県感染症情報センター  
 (徳島県立保健製薬環境センター内)  
 【電話】(088) 625-7752  
 【e-mail】kansenjoho@mail.pref.tokushima.lg.jp

2025年第48週

徳島県の保健所別の定点当たり報告数と警報・注意報レベル状況

インフルエンザ

○：警報レベル、△：注意報レベル、－：警報・注意報レベルなし

	今週		1週前		2週前		3週前		4週前		5週前		6週前		7週前		8週前		9週前	
	定当	状況	定当	状況	定当	状況	定当	状況	定当	状況	定当	状況	定当	状況	定当	状況	定当	状況	定当	状況
徳島	25.35	△	21.20	△	9.25	－	3.30	－	1.55	－	0.85	－	0.95	－	0.20	－	0.10	－	0.05	－
阿南	8.50	－	10.25	△	3.50	－	1.50	－	0.25	－	0.25	－	1.50	－	0.50	－	－	－	0.25	－
美波	20.00	△	18.50	△	9.50	－	7.50	－	－	－	－	－	－	－	－	－	－	－	－	－
吉野川	11.33	△	5.00	－	3.33	－	2.33	－	0.33	－	－	－	－	－	－	－	－	－	－	－
美馬	33.00	○	22.50	△	14.50	△	15.00	△	8.50	－	3.00	－	－	－	－	－	－	－	－	－
三好	11.33	△	21.33	△	11.67	△	13.00	△	9.67	－	1.67	－	0.33	－	－	－	－	－	－	－

伝染性紅斑

○：警報レベル、－：警報レベルなし(この疾病には注意報はありません)

	今週		1週前		2週前		3週前		4週前		5週前		6週前		7週前		8週前		9週前	
	定当	状況	定当	状況	定当	状況	定当	状況	定当	状況	定当	状況	定当	状況	定当	状況	定当	状況	定当	状況
徳島	1.15	－	0.77	－	0.69	－	0.92	－	1.38	○	1.15	○	1.23	○	1.85	○	2.38	○	1.54	－
阿南	1.00	－	1.50	－	－	－	－	－	－	－	－	－	－	0.50	－	－	－	0.50	－	－
美波	2.00	○	－	－	－	－	－	－	－	－	－	－	－	1.00	－	1.00	－	－	－	－
吉野川	－	－	0.50	－	－	－	1.50	－	－	－	－	－	－	0.50	－	1.00	－	0.50	－	－
美馬	－	－	－	－	1.00	－	－	－	1.00	－	1.00	－	1.00	－	－	4.00	○	－	－	－
三好	1.50	○	2.50	○	1.50	－	0.50	－	1.00	○	2.50	○	2.00	○	2.00	○	3.50	○	1.00	－

新型コロナウイルス感染症

	今週	1週前	2週前	3週前	4週前	5週前	6週前	7週前	8週前	9週前
	定当	定当	定当	定当	定当	定当	定当	定当	定当	定当
徳島県	1.15	1.53	2.74	2.56	2.65	2.56	2.44	4.62	6.03	7.65

注意(黄)：5以上10未満、警戒(橙)：10以上20未満、嚴重警戒(赤)：20以上30未満、警報(紫)：30以上

学校等のインフルエンザ様疾患による「休校数・学年閉鎖学校数・学級閉鎖学校数」

令和7年11月24日(月)から令和7年11月30日(日)まで

	施設数		休校数		学年閉鎖学校数		学級閉鎖学校数	
	今週	累計	今週	累計	今週	累計	今週	累計
徳島保健所	18	35	1	1	6	10	11	24
阿南保健所	3	7	0	0	1	1	2	6
美波保健所	0	0	0	0	0	0	0	0
吉野川保健所	2	3	0	0	1	1	1	2
美馬保健所	1	2	0	0	1	2	0	0
三好保健所	2	8	0	1	2	7	0	0

※学校等：保育所、幼稚園、小学校、中学校、高等学校等  
※累計は2025年36週からの集計です。