

## 徳島県感染症発生動向調査情報

週報:2025 年第 47 週  
(11/17~11/23)

## ◆ 警報・注意報 ◆

「伝染性紅斑」:三好保健所管内で、警報レベルです。

「インフルエンザ」:徳島、阿南、美波、美馬、三好保健所管内で、注意報レベルです。

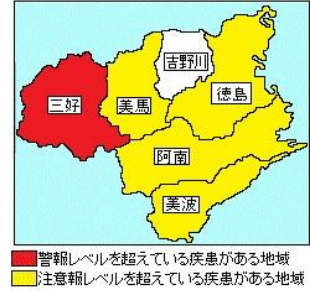
◆ コメント ◆ 『こまめな手洗い、咳エチケットなどの感染対策を行い、  
体調不良を感じた際は、無理せず静養し、早めに医療機関を受診しましょう。』

「インフルエンザ」:定点当たりの報告数は 18.41 で前週の約 2 倍に増加し、県内全域で増加が確認されています。年齢別では、15 歳未満が約 7 割を占めており、幅広い年齢層から報告されています。また、学校等の臨時休業も増加しています。

(コメントのあった医療機関による迅速検査結果:A 型 216 名、B 型 5 名)

「伝染性紅斑」:40 週をピークに減少傾向が続いていましたが、今週の報告数は前週の約 1.5 倍に増加しており、昨年同時期と比較して高い水準が続いています。

## 1 全数把握対象疾患の発生状況

分類	疾患名	件数	概要
2 類	結核	5 件	患者(60 歳代、80 歳代 2 件、90 歳代)、無症状(20 歳代)
5 類	百日咳	5 件	患者(10 歳未満、10 歳代、30 歳代、40 歳代、70 歳代)

## 2 定点把握対象疾患の発生状況

## ＜急性呼吸器感染症定点＞

(数値は 1 定点医療機関あたりの報告数、矢印は前週からの増減)

疾患名	報告数(件/定点)		保健所別					
	今週	前週からの増減	徳島	阿南	美波	吉野川	美馬	三好
急性呼吸器感染症	56.71	+5.77	61.45 ↑	22.75 ↓	85.50 ↑	47.67 ↑	54.50 ↓	61.67 ↑
インフルエンザ	18.41	+9.82	21.20 ↑	10.25 ↑	18.50 ↑	5.00 ↑	22.50 ↑	21.33 ↑
新型コロナウイルス感染症	1.53	-1.21	1.25 ↓	3.25 ↓	0.00 →	0.67 ↓	2.50 ↓	2.33 ↓

## ＜小児科定点＞ 上位3位の疾患

(数値は 1 定点医療機関あたりの報告数、矢印は前週からの増減)

疾患名	報告数(件/定点)		保健所別					
	今週	前週からの増減	徳島	阿南	美波	吉野川	美馬	三好
1 位 感染性胃腸炎	2.57	+0.67	1.69 ↓	0.00 →	13.00 ↑	0.50 ↑	13.00 ↑	2.50 ↑
2 位 伝染性紅斑	0.90	+0.28	0.77 ↑	1.50 ↑	0.00 →	0.50 ↑	0.00 ↓	2.50 ↑
3 位 A群溶血性レンサ球菌咽頭炎	0.71	-0.05	0.62 ↓	1.00 →	0.00 →	1.00 ↑	0.00 →	1.50 ↑

＜眼科定点＞ 報告はありませんでした。

＜基幹定点＞ マイコプラズマ肺炎 6 件(10 歳未満 4 件、10 歳代 2 件)

## 3 病原体サーベイランス情報

採取週	臨床診断名(症状)	検出状況	年齢
第 46 週	ARI（発熱 37℃、上気道炎、気管支炎）	ライノウイルス	79 歳
第 47 週	マイコプラズマ肺炎（発熱 40℃、気管支炎）	マイコプラズマ・ニューモニエ	10 歳
	ARI（発熱 37.6℃、上気道炎、気管支炎）	RSウイルス B 型	50 歳
	ARI（発熱 38.3℃、気管支炎、中耳炎）	RSウイルス A 型 アデノウイルス 2 型 ライノウイルス	1 歳
	ARI（発熱 36.4℃、上気道炎、気管支炎）	ライノウイルス アデノウイルス 2 型	4 歳

※ARI…急性呼吸器感染症（咳嗽、咽頭痛、呼吸困難、鼻汁、鼻閉のいずれか1つ以上の症状を呈し、発症から 10 日以内の急性的な症状であり、かつ医師が感染症を疑う外来症例）

全数把握対象疾患 報告数 2025年第47週

[illegible]

	疾 患 名	徳島県					保健所別						全国	
		今週 47週	前週 46週	2週間前 45週	累計	前年 累計	徳島	阿南	美波	吉野川	美馬	三好	前週 46週	累計 前週まで
五 類	アメーバ赤痢				6	3							8	398
	ウイルス性肝炎 *1				1	1							1	222
	カルバペネム耐性腸内細菌目細菌感染症				5	10							16	1,086
	急性弛緩性麻痺 *2												2	33
	急性脳炎 *3				4	5							28	507
	クリプトスポリジウム症													23
	クロイツフェルト・ヤコブ病				1	1							1	160
	劇症型溶血性レンサ球菌感染症		1		8	8							24	1,212
	後天性免疫不全症候群			1	7	5							18	759
	ジアルジア症													33
	侵襲性インフルエンザ菌感染症				3	3							7	586
	侵襲性髄膜炎菌感染症												1	70
	侵襲性肺炎球菌感染症		1		11	13							61	2,966
	水痘(入院例)												10	587
	先天性風しん症候群													
	梅毒				27	67							173	12,229
	播種性クリプトコックス症				1	5								150
	破傷風												1	85
	バンコマイシン耐性黄色ブドウ球菌感染症													
	バンコマイシン耐性腸球菌感染症												2	80
	百日咳	5	5	8	914	42	3			1		1	690	86,323
	風しん												1	11
	麻しん				1								7	240
	薬剤耐性アシネトバクター感染症													9

・1類感染症(エボラ出血熱、クリミア・コンゴ出血熱、痘そう、南米出血熱、ベスト、マールブルグ病、ラッサ熱)については省略しています。

\*1) E型肝炎及びA型肝炎を除く \*2)急性灰白髄炎を除く

\*3) ウエストナイル脳炎、西部ウマ脳炎、ダニ媒介脳炎、東部ウマ脳炎、日本脳炎、ベネズエラウマ脳炎及びリフトバレー熱を除く

定点把握対象疾患 報告数 2025年第47週

	疾 患 名	徳島県					保健所別						全国	
		今週 47週	前週 46週	2週間前 45週	累計	前年 累計	徳島	阿南	美波	吉野川	美馬	三好	前週 46週	累計 前週まで
急性 呼吸器 感染症 呼吸器 点検	急性呼吸器感染症	1,928	1,732	1,628	46,260	...	1,229	91	171	143	109	185	364,866	7,031,540
	インフルエンザ	626	292	163	7,518	11,080	424	41	37	15	45	64	145,615	977,448
	新型コロナウイルス感染症	52	93	87	7,732	12,829	25	13		2	5	7	7,373	744,771
小児科 点検	RSウイルス感染症	11	24	11	906	1,143	7	3		1			1,815	101,617
	咽頭結膜熱	4	5	4	241	424	4						666	42,842
	A群溶血性レンサ球菌咽頭炎	15	16	10	592	1,506	8	2		2		3	5,773	248,481
	感染性胃腸炎	54	40	40	4,926	4,700	22		13	1	13	5	9,368	715,601
	水痘		2	1	113	127							680	36,797
	手足口病	1			135	3,608	1						300	28,091
	伝染性紅斑	19	13	16	438	43	10	3		1		5	1,514	149,583
	突発性発しん	4	2	5	262	347	4						514	32,014
	ヘルパンギーナ		2	1	417	303							173	49,198
	流行性耳下腺炎				16	13							91	5,910
眼科 点検	急性出血性結膜炎				12	4				...	...	...	7	994
	流行性角結膜炎				13	15				...	...	...	502	27,332
基幹 点検	細菌性髄膜炎				4	6							5	396
	無菌性髄膜炎				4	9							13	905
	マイコプラズマ肺炎	6	7	10	212	57	2	1	1		2		710	16,814
	クラミジア肺炎（オウム病を除く）												6	122
	感染性胃腸炎（ロタウイルス）				15								4	1,768
定点種別		急性呼吸器感染症		小児科		眼科		基幹						
報告医療機関数		34		21		4		7						
定点医療機関数		34		21		4		7						

定点把握対象疾患 報告数【年齢階級別】2025年第47週

	急性呼吸器感染症	インフルエンザ	新型コロナウイルス感染症	RSウイルス感染症	咽頭結膜熱	A群溶血性レンサ球菌咽頭炎	感染性胃腸炎	水痘	手足口病	伝染性紅斑	突発性発しん	ヘルパンギーナ	流行性耳下腺炎	急性出血性結膜炎	流行性角結膜炎
～5ヶ月	71	1	0	3	0	0	0	0	0	0	0	0	0	0	0
～11ヶ月		5	1	2	0	0	1	0	0	0	2	0	0	0	0
1歳	467	14	3	2	2	0	4	0	0	1	2	0	0	0	0
2歳		17	0	1	1	1	9	0	0	1	0	0	0	0	0
3歳		29	0	2	0	2	5	0	0	3	0	0	0	0	0
4歳		31	0	1	1	5	1	0	1	3	0	0	0	0	0
5歳	434	53	0	0	0	1	3	0	0	5	0	0	0	0	0
6歳		44	0	0	0	1	1	0	0	3	0	0	0	0	0
7歳		53	0	0	0	0	1	0	0	2	0	0	0	0	0
8歳		33	0	0	0	1	2	0	0	1	0	0	0	0	0
9歳		27	2	0	0	3	5	0	0	0	0	0	0	0	0
10～14歳	266	136	0	0	0	0	8	0	0	0	0	0	0	0	0
15～19歳	104	50	1	0	0	0	1	0	0	0	0	0	0	0	0
20～29歳	83	28	7	0	0	1	13	0	0	0	0	0	0	0	0
30～39歳	119	31	4											0	0
40～49歳	109	25	5											0	0
50～59歳	74	21	6											0	0
60～69歳	64	17	3											0	0
70～79歳	58	5	7											0	0
80歳～	79	6	13												
合計	1928	626	52	11	4	15	54	0	1	19	4	0	0	0	0

注：小児科定点把握対象疾病のうち、「20～29歳」は「20歳以上」と読み替える。

眼科疾病のうち、「70～79歳」は「70歳以上」と読み替える。

## ○インフルエンザによる入院患者報告数 2025年第47週

(県内基幹定点 7医療機関による報告)

年齢	1歳未満	1～9歳	10～19歳	20～29歳	30～39歳	40～49歳	50～59歳	60～69歳	70～79歳	80歳以上	計
入院患者数	1	3	1		2				1	1	9

## ○新型コロナウイルス感染症による入院患者報告数 2025年第47週

(県内基幹定点 7医療機関による報告)

年齢	1歳未満	1～9歳	10～19歳	20～29歳	30～39歳	40～49歳	50～59歳	60～69歳	70～79歳	80歳以上	計
入院患者数		1						1		7	9

# 定点把握対象疾患 報告数【週別報告数】

■ 全国 
 — 2025年徳島県 
 - - 2024年徳島県 
 - - 2023年徳島県 
 - - 2022年徳島県 
 - - 2021年徳島県

## 急性呼吸器感染症定点

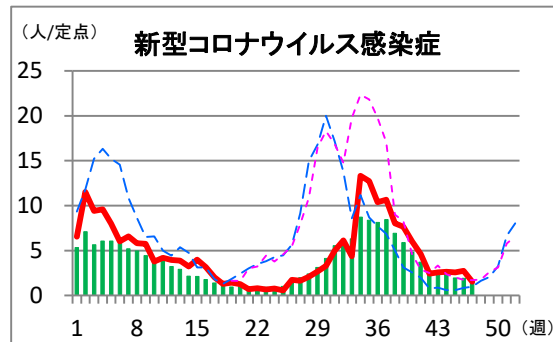
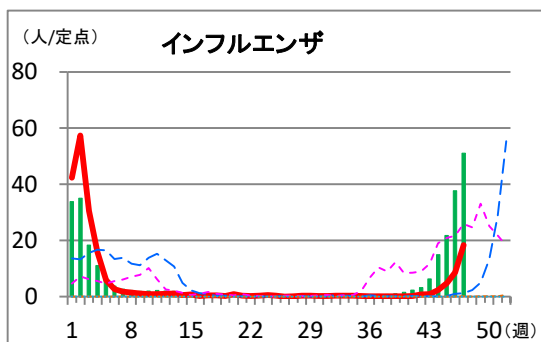

## 小児科定点

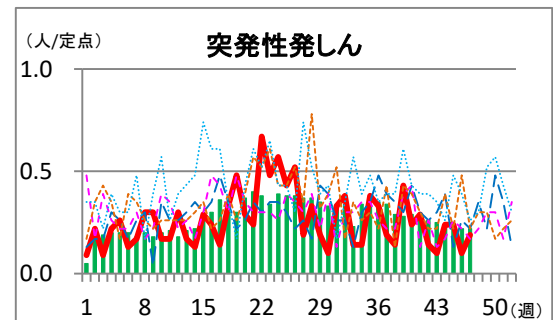
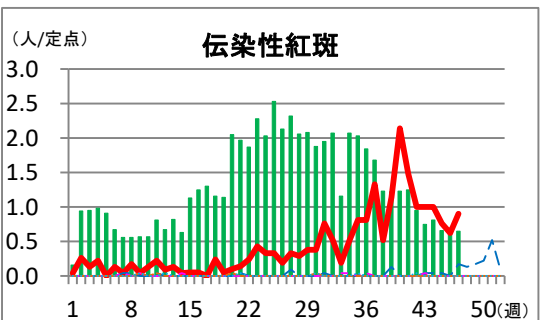
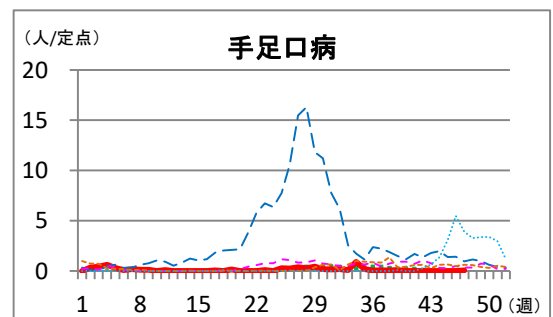
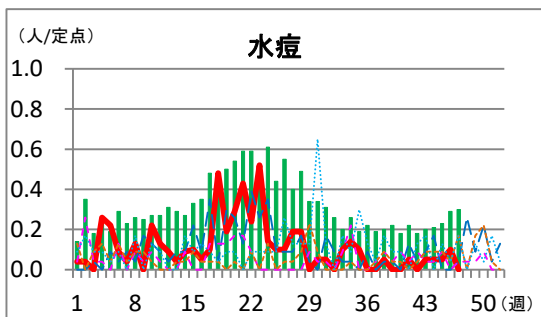
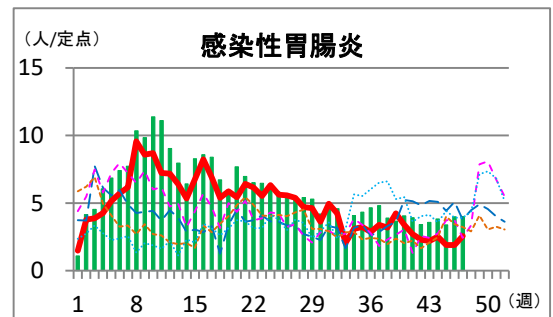
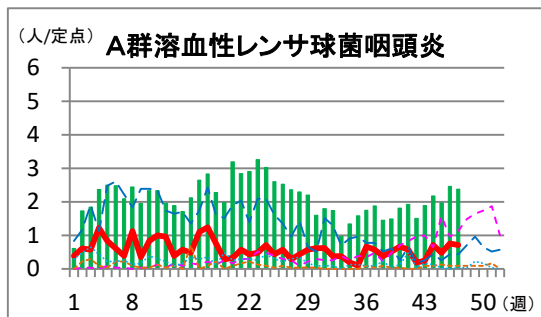
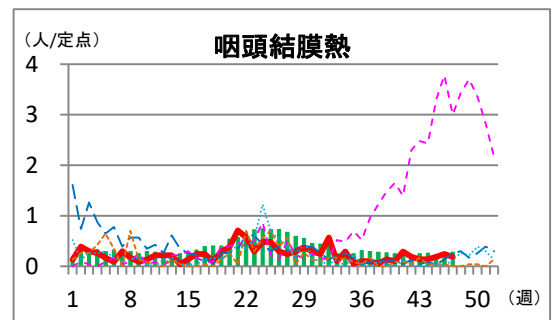
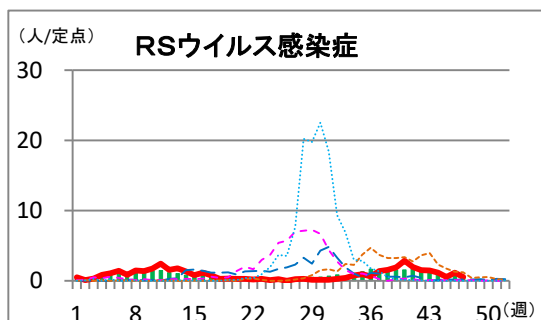



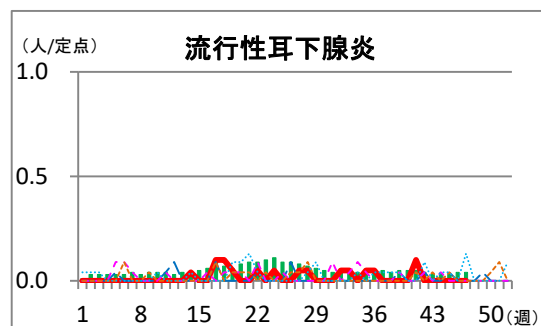
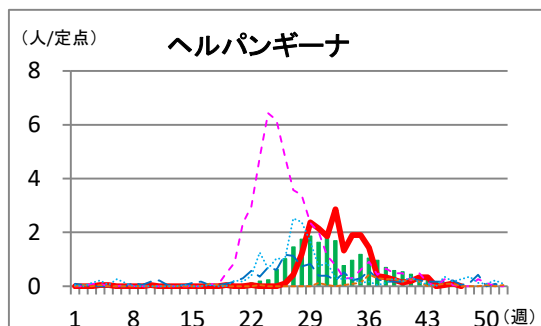

## 眼科定点

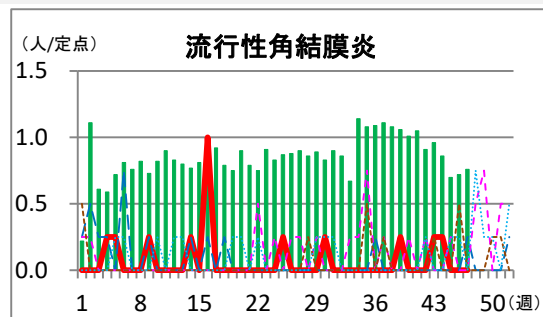
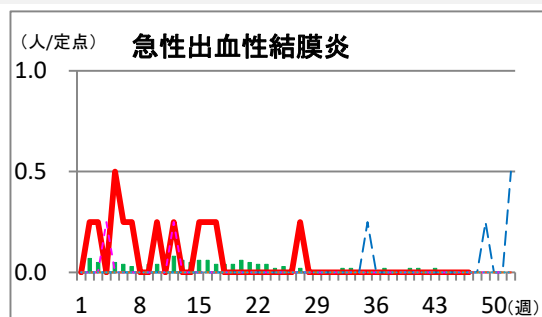

## 基幹定点

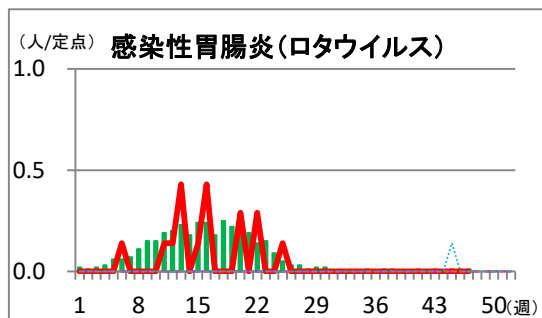
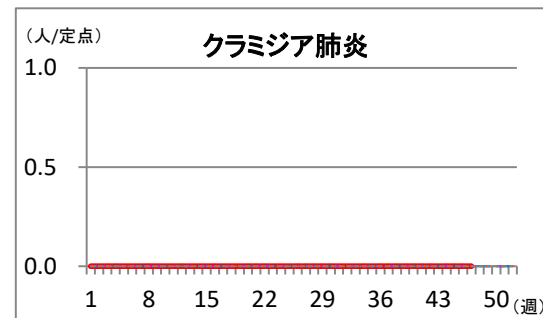
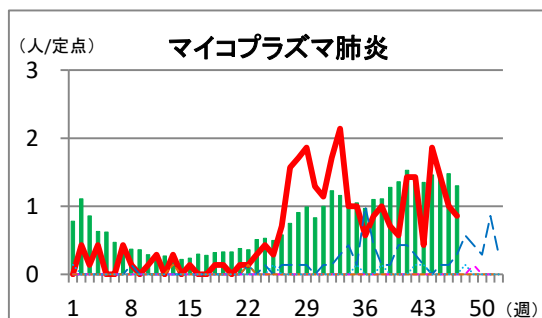
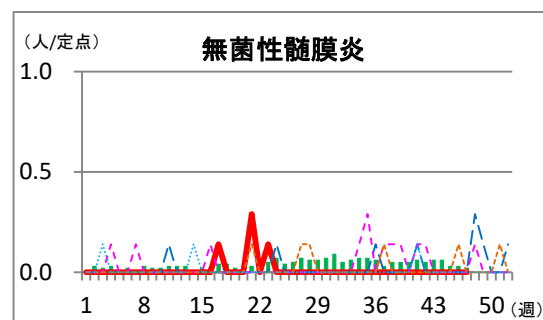
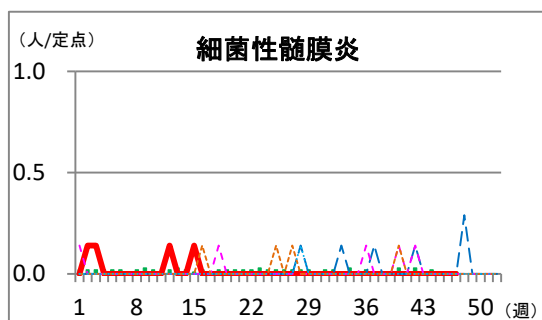

この情報に記載のデータは、感染症法に基づく発生動向調査によるものです。記載の内容については、2025年11月26日現在の情報により作成しています。調査などの結果に応じ、若干の変更が生じることがありますが、その場合には、週報上にて訂正させていただきます。

【連絡先】徳島県感染症情報センター  
 (徳島県立保健製薬環境センター内)  
 【電話】(088) 625-7752  
 【e-mail】kansenjoho@mail.pref.tokushima.lg.jp

2025年第47週

徳島県の保健所別の定点当たり報告数と警報・注意報レベル状況

インフルエンザ

○:警報レベル、△:注意報レベル、－:警報・注意報レベルなし

	今週		1週前		2週前		3週前		4週前		5週前		6週前		7週前		8週前		9週前	
	定当	状況	定当	状況	定当	状況	定当	状況	定当	状況	定当	状況	定当	状況	定当	状況	定当	状況	定当	状況
徳島	21.20	△	9.25	－	3.30	－	1.55	－	0.85	－	0.95	－	0.20	－	0.10	－	0.05	－	0.10	－
阿南	10.25	△	3.50	－	1.50	－	0.25	－	0.25	－	1.50	－	0.50	－	－	－	0.25	－	0.25	－
美波	18.50	△	9.50	－	7.50	－	－	－	－	－	－	－	－	－	－	－	－	－	－	－
吉野川	5.00	－	3.33	－	2.33	－	0.33	－	－	－	－	－	－	－	－	－	－	－	－	－
美馬	22.50	△	14.50	△	15.00	△	8.50	－	3.00	－	－	－	－	－	－	－	－	－	0.50	－
三好	21.33	△	11.67	△	13.00	△	9.67	－	1.67	－	0.33	－	－	－	－	－	－	－	－	－

伝染性紅斑

○:警報レベル、－:警報レベルなし(この疾病には注意報はありません)

	今週		1週前		2週前		3週前		4週前		5週前		6週前		7週前		8週前		9週前	
	定当	状況	定当	状況	定当	状況	定当	状況	定当	状況	定当	状況	定当	状況	定当	状況	定当	状況	定当	状況
徳島	0.77	－	0.69	－	0.92	－	1.38	○	1.15	○	1.23	○	1.85	○	2.38	○	1.54	－	0.54	－
阿南	1.50	－	－	－	－	－	－	－	－	－	－	－	0.50	－	－	－	0.50	－	－	－
美波	－	－	－	－	－	－	－	－	－	－	－	－	1.00	－	1.00	－	－	－	1.00	－
吉野川	0.50	－	－	－	1.50	－	－	－	－	－	－	－	0.50	－	1.00	－	0.50	－	－	－
美馬	－	－	1.00	－	－	－	1.00	－	1.00	－	1.00	－	－	－	4.00	○	－	－	－	－
三好	2.50	○	1.50	－	0.50	－	1.00	○	2.50	○	2.00	○	2.00	○	3.50	○	1.00	－	1.50	－

新型コロナウイルス感染症

	今週	1週前	2週前	3週前	4週前	5週前	6週前	7週前	8週前	9週前
	定当	定当	定当	定当	定当	定当	定当	定当	定当	定当
徳島県	1.53	2.74	2.56	2.65	2.56	2.44	4.62	6.03	7.65	8.03

注意(黄):5以上10未満、警戒(橙):10以上20未満、嚴重警戒(赤):20以上30未満、警報(紫):30以上

学校等のインフルエンザ様疾患による「休校数・学年閉鎖学校数・学級閉鎖学校数」

令和7年11月17日(月)から令和7年11月23日(日)まで

	施設数		休校数		学年閉鎖学校数		学級閉鎖学校数	
	今週	累計	今週	累計	今週	累計	今週	累計
徳島保健所	11	17	0	0	4	4	7	13
阿南保健所	2	4	0	0	0	0	2	4
美波保健所	0	0	0	0	0	0	0	0
吉野川保健所	0	1	0	0	0	0	0	1
美馬保健所	0	1	0	0	0	1	0	0
三好保健所	4	6	1	1	3	5	0	0

※学校等:保育所、幼稚園、小学校、中学校、高等学校等

※累計は2025年36週からの集計です。