第8　令和7年度　徳島県水防計画
水防危険箇所及び水防倉庫位置図

重要水防区域（危険箇所）	県有水防倉庫	管理団体水防倉庫
(12) A区間 A区含む区間（X）が上記以外 上記以外	○	●

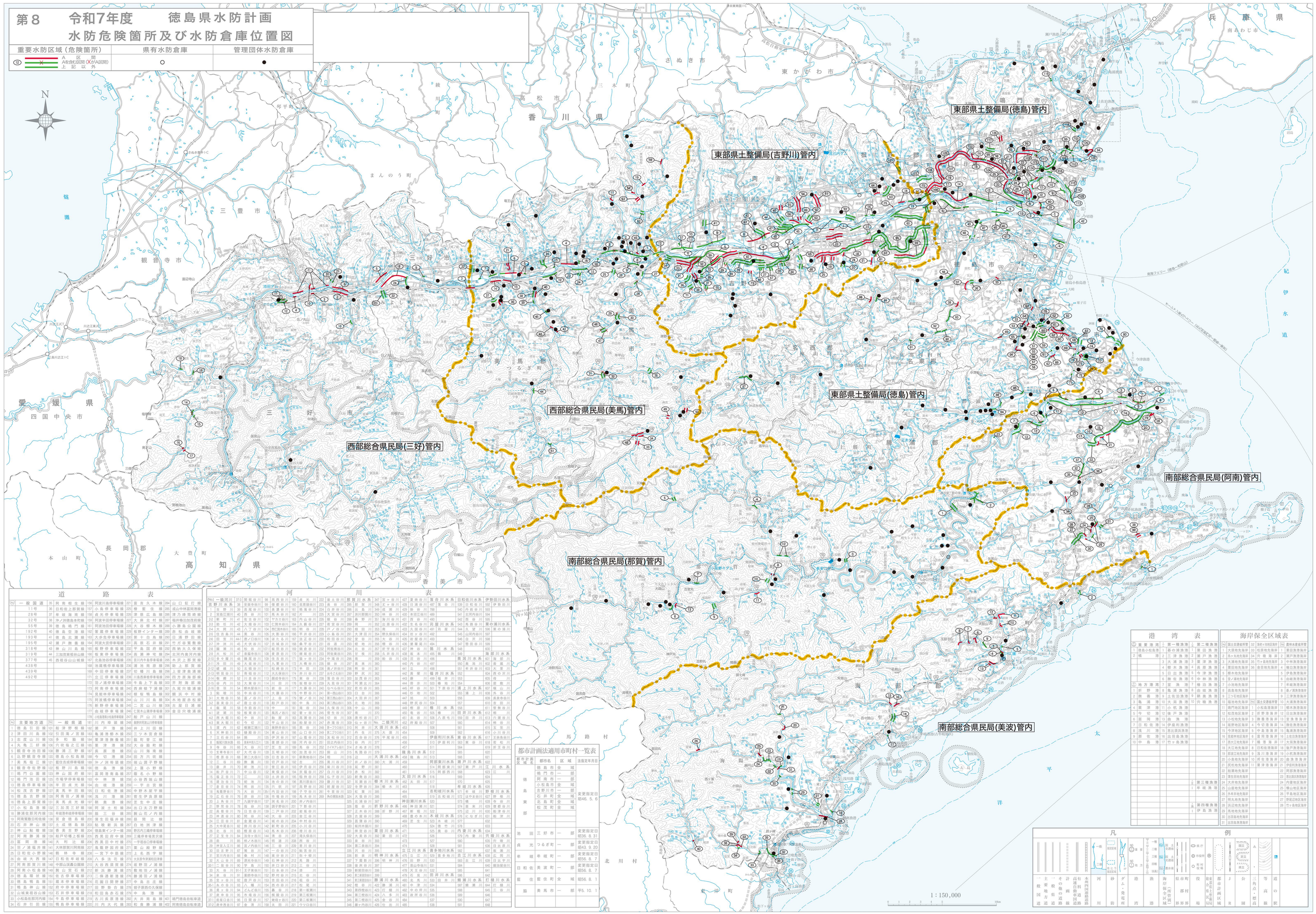

道路表

No.	一般国道	No.	主要地方道	No.	一般県道
11号	阿南相生線	35	阿南相生線	155	阿波川島停車場線
28号	阿波海岸線	36	日和佐上若賀線	156	日和佐上若賀線
32号	神山鴨島本町線	37	年越海岸線	157	年越海岸線
55号	徳島鳴門線	38	沖ノ洲鴨島本町線	158	貞光停車場線
192号	徳島空港線	39	徳島空港線	159	阿波半田停車場線
193号	徳島北蔵線	40	大歩危停車場線	160	阿波池田停車場線
195号	浦戸無線線	41	浦戸無線線	161	阿波池田停車場線
318号	神山川島線	42	鬼籠野停車場線	162	鮎喰停車場線
319号	三加茂阿波台山線	43	三加茂三好線	163	小歩危停車場線
377号	西條谷山山城線	44	北島池谷停車場線	164	北野インター線
438号		45	池殿橋停車場線	165	鮎喰停車場線
439号		46	中田停車場線	166	第一貞平中線
492号		47	立江停車場線	167	立江停車場線
		48	羽ノ浦停車場線	168	羽ノ浦停車場線
		49	阿南停車場線	169	西麻植下浦線
		50	見能林停車場線	170	見能林停車場線
		51	阿波橋停車場線	171	阿波橋停車場線
		52	新野停車場線	172	新野停車場線
		53	由岐停車場線	173	由岐停車場線
		54	日和佐停車場線	174	日和佐停車場線
		55	牟岐上平良線	175	牟岐上平良線
		56	鷲ノ谷川線	176	鷲ノ谷川線
		57	鷲士谷川線	177	鷲士谷川線
		58	中央谷川線	178	大藤谷川線
		59	鷲ノ谷川線	179	鷲ノ谷川線
		60	中谷川線	180	中鳥川線
		61	寺育谷川線	181	寺育谷川線
		62	長尾ノ谷川線	182	長尾ノ谷川線
		63	小松島港線	183	高須谷川線
		64	鷲敷停車場線	184	鷲敷停車場線
		65	鷲敷中島線	185	東浦三野線
		66	中切港線	186	中切港線
		67	大代谷川線	187	大代谷川線
		68	第二大谷川線	188	第二大谷川線
		69	沖ノ洲中島線	189	沖ノ洲中島線
		70	新浦線	190	徳島港線
		71	中山谷川線	191	富岡港南島線
		72	江川線	192	神山国府線
		73	鮎喰川線	193	鮎喰川線
		74	池谷谷川線	194	中林港線
		75	大谷川線	195	日和佐港線
		76	浅川港線	196	浅川港線
		77	九郎谷川線	197	黒松谷川線
		78	日浦谷川線	198	阿波上柱線
		79	二伊谷川線	199	二伊谷川線
		80	長谷川線	200	蒲生田港線
		81	大谷川線	201	下影谷川線
		82	新町谷川線	202	鷲敷谷川線
		83	馬木谷川線	203	鮎喰川線
		84	浅谷之保谷川線	204	中村谷川線
		85	柳ノ木谷川線	205	小川谷川線
		86	二谷川線	206	西谷川線
		87	一の谷川線	207	鴨瀬谷川線
		88	東分谷川線	208	西谷川線
		89	明神谷川線	209	四方原海岸線
		90	日浦谷川線	210	鮎喰川線
		91	東分谷川線	211	助ヶ根川
		92	紀伊谷川線	212	馬瀬川
		93	井口谷川線	213	三谷川
		94	白水谷川線	214	津川
		95	東野村谷川線	215	谷川線
		96	白鷺谷川線	216	相谷川
		97	白野谷谷川線	217	松尾川
		98	高西谷川線	218	笠一坂瀬川
		99	僧都谷川線	219	第二坂瀬川
		100	高尾谷川線	220	大井南谷川線
		101	馬木谷川線	221	ウワロ谷川
		102	ヤカエ谷川	222	土谷川
		103	内山谷川線	223	新谷川
		104	西仁宮木西川	224	井口谷川
		105	大影谷川	225	大宮谷川
		106	仁宮木西川	226	新谷川
		107	古城谷川	227	宮谷川
		108	東原谷川	228	桑野谷川
		109	住吉谷川	229	新野谷川
		110	九郎谷川	230	桑谷川
		111	松坂谷川	231	桑野谷川
		112	大久保谷川	232	桑野谷川
		113	鼎成寺谷川	233	桑谷川
		114	鼎谷川	234	桑野谷川
		115	岩谷川	235	桑野谷川
		116	大藤谷川	236	桑野谷川
		117	上谷川	237	桑野谷川
		118	鮎戸谷川	238	桑野谷川
		119	中谷川	239	桑野谷川
		120	長尾ノ谷川	240	桑野谷川
		121	脇尾谷川	241	桑野谷川
		122	平山谷川	242	桑野谷川
		123	鼎野谷谷川	243	桑野谷川
		124	東山谷川	244	桑野谷川
		125	伊沢谷川	245	桑野谷川
		126	長谷川	246	桑野谷川
		127	芝生谷川	247	桑野谷川
		128	馬谷谷川	248	桑野谷川
		129	二伊谷谷川	249	桑野谷川
		130	切戸谷川	250	桑野谷川
		131	宮江谷谷川	251	桑野谷川
		132	尾崎谷谷川	252	桑野谷川
		133	土井谷谷川	253	桑野谷川
		134	池の谷谷川	254	桑野谷川
		135	穴吹谷川	255	桑野谷川
		136	千空谷谷川	256	桑野谷川
		137	西野谷谷川	257	桑野谷川
		138	市場谷谷川	258	桑野谷川
		139	二伊谷谷川	259	桑野谷川
		140	大谷谷川	260	桑野谷川
		141	城の谷谷川	261	桑野谷川
		142	新町谷谷川	262	桑野谷川
		143	馬木谷谷川	263	桑野谷川
		144	清谷谷川	264	桑野谷川
		145	新道谷川	265	桑野谷川
		146	二谷谷川	266	桑野谷川
		147	一の谷谷川	267	桑野谷川
		148	鮎喰谷谷川	268	桑野谷川
		149	二伊谷谷川	269	桑野谷川
		150	鮎喰谷谷川	270	桑野谷川
		151	鮎喰谷谷川	271	桑野谷川
		152	野村谷谷川	272	桑野谷川
		153	鮎喰谷谷川	273	桑野谷川
		154	鮎喰谷谷川	274	桑野谷川
		155	鮎喰谷谷川	275	桑野谷川
		156	鮎喰谷谷川	276	桑野谷川
		157	鮎喰谷谷川	277	桑野谷川
		158	大井谷谷川	278	桑野谷川
		159	真光谷川	279	桑野谷川
		160	鮎喰谷谷川	280	桑野谷川
		161	鮎喰谷谷川	281	桑野谷川
		162	竹ノ谷谷川	282	桑野谷川
		163	鮎喰谷谷川	283	桑野谷川
		164	鮎喰谷谷川	284	桑野谷川
		165	鮎喰谷谷川	285	桑野谷川
		166	鮎喰谷谷川	286	桑野谷川
		167	鮎喰谷谷川	287	桑野谷川
		168	鮎喰谷谷川	288	桑野谷川
		169	鮎喰谷谷川	289	桑野谷川
		170	鮎喰谷谷川	290	桑野谷川
		171	鮎喰谷谷川	291	桑野谷川
		172	鮎喰谷谷川	292	桑野谷川
		173	鮎喰谷谷川	293	桑野谷川
		174	鮎喰谷谷川	294	桑野谷川
		175	鮎喰谷谷川	295	桑野谷川
		176	鮎喰谷谷川	296	桑野谷川
		177	鮎喰谷谷川	297	桑野谷川
		178	心配谷川	298	桑野谷川
		179	鮎喰谷谷川	299	桑野谷川
		180	中鳥谷川	300	桑野谷川
		181	鮎喰谷谷川	301	桑野谷川
		182	鮎喰谷谷川	302	桑野谷川
		183	高瀬谷川	303	桑野谷川
		184	鮎喰谷谷川	304	桑野谷川
		185	鮎喰谷谷川	305	桑野谷川
		186	山口谷川	306	桑野谷川
		187	山鹿谷川	307	桑野谷川
		188	馬谷谷川	308	桑野谷川
		189	馬谷谷川	309	桑野谷川
		190	加茂谷川	310	桑野谷川
		191	鮎喰谷谷川	311	桑野谷川
		192	古川	312	桑野谷川
		193	井ノ谷谷川	313	桑野谷川
		194	鮎喰谷谷川	314	桑野谷川
		195	鮎喰谷谷川	315	桑野谷川
		196	馬木谷川	316	桑野谷川
		197	鮎喰谷谷川	317	桑野谷川
		198	鮎喰谷谷川	318	桑野谷川
		199	鮎喰谷谷川